АСТРАХАНСКАЯ ОБЛАСТНАЯ НАУЧНАЯ БИБЛИОТЕКА

РОССИЙСКАЯ ФЕДЕРАЦИЯ

АСТРАХАНСКАЯ ОБЛАСТЬ

ПАМЯТЬ



НАЗОВЕМ ПОИМЕННО

АСТРАХАНСКАЯ ОБЛАСТНАЯ НАУЧНАЯ БИБЛИОТЕКА



1941 1945

АСТРАХАНСКАЯ ОБЛАСТНАЯ НАУЧНАЯ БИБЛИОТЕКА

НИКТО НЕ ЗАБЫТ
И НИЧТО НЕ ЗАБЫТО



АСТРАХАНСКАЯ ОБЛАСТНАЯ НАУЧНАЯ БИБЛИОТЕКА

РОССИЙСКАЯ ФЕДЕРАЦИЯ
АСТРАХАНСКАЯ ОБЛАСТЬ

ПАМЯТЬ

РЕДАКЦИОННАЯ КОЛЛЕГИЯ:
Ф. Д. Голиков, председатель, **Г. И. Федько**, зам. председателя

ЧЛЕНЫ РЕДКОЛЛЕГИИ:

К. Н. Васильев
Н. Д. Евлашев
Г. Г. Коноплев
А. Л. Кравец
И. А. Кузнецов
Г. П. Кравчук
В. М. Кучумов
К. А. Маркелов
С. Г. Мищенко
Н. Т. Эсаулов
Б. П. Ярочкин

АСТРАХАНСКАЯ ОБЛАСТНАЯ НАУЧНАЯ БИБЛИОТЕКА
А 63.3(2)622.18
П159
АР-011

РОССИЙСКАЯ ФЕДЕРАЦИЯ
АСТРАХАНСКАЯ ОБЛАСТЬ

НАЗОВЕМ ПОИМЕННО

ТОМ
IV
М — П

Волгоград 1995

АСТРАХАНСКАЯ ОБЛАСТНАЯ НАУЧНАЯ БИБЛИОТЕКА

63.3(2)722.78
Н 19

Над книгой работали:

А. Г. Зотов
Г. В. Милюхина
В. В. Плахова
В. Г. Пронякина
Н. П. Фролова
Н. Т. Эсаулов

Назовем поименно. Память: Российская Федерация. Астраханская область: В 6 т. — Волгоград. Комитет по печати, 1995. — Т. IV: М-П. — 544 с.
Н 19
63.3(2)722.78

Оформление художника **А. И. Камкина**
Технический редактор **Т. П. Вострикова**
Корректоры **Э. С. Долгилевич, Н. Н. Филатова**

ЛР 010207/28.02.92. Подписано в печать 14.04.95. Формат 84x108/16. Печать офсетная. Физ. печ. л. 30,0. Усл. печ. л. 50,4. Уч.-изд. л. 58,81. Тираж 2000. Заказ 112/106.

Издатель Комитет по печати администрации Волгоградской области. 400001, Волгоград, ул. Рабоче-Крестьянская, 13

Диапозитивы оригинала-макета подготовлены редакционно-издательским комплексом Волгоградского комитета по печати

Отпечатано Волгоградским полиграфическим производственным предприятием «Офсет». 400001, Волгоград, ул. КИМ, 6

АСТРАХАНСКАЯ
областная научная
библиотека
им. Н. К. Крупской

ISBN 5-7605-0158-5

© Оформление. Камкин А.И., 1995

АСТРАХАНСКАЯ ОБЛАСТНАЯ НАУЧНАЯ БИБЛИОТЕКА

ИЗ ПОСТАНОВЛЕНИЯ ПРЕЗИДИУМА ВЕРХОВНОГО СОВЕТА РСФСР

«Об увековечении памяти погибших при выполнении конституционной обязанности по защите Отечества»

Учитывая многочисленные предложения общественности о принятии дополнительных мер по увековечению памяти погибших при выполнении конституционной обязанности по защите Отечества, а также принимая во внимание необходимость активизации издания Книги памяти по исполнению поручения первого Съезда народных депутатов РСФСР, основываясь на Указе Президента СССР от 08.02.1991 г., Президиум Верховного Совета РСФСР постановляет:

1. Считать погибшими при выполнении конституционной обязанности по защите Отечества:

— граждан РСФСР, гибель которых подтверждается соответствующими документами;

— граждан РСФСР, погибших в плену или пропавших без вести, если судом не установлен факт их сотрудничества с противником;

— граждан РСФСР, умерших от ран и увечий, полученных при участии в боевых действиях;

— граждан РСФСР, умерших вследствие заболеваний в период выполнения воинского долга по защите Отечества.

2. Совмину РСФСР в трехмесячный срок:

— подготовить и принять нормативные акты, регламентирующие организационные, финансовые, юридические и иные аспекты создания и функционирования общественно-государственной системы по увековечению памяти погибших при защите Отечества и изданию Республиканской Книги памяти.

15 марта 1991 г.

АСТРАХАНСКАЯ ОБЛАСТНАЯ НАУЧНАЯ БИБЛИОТЕКА

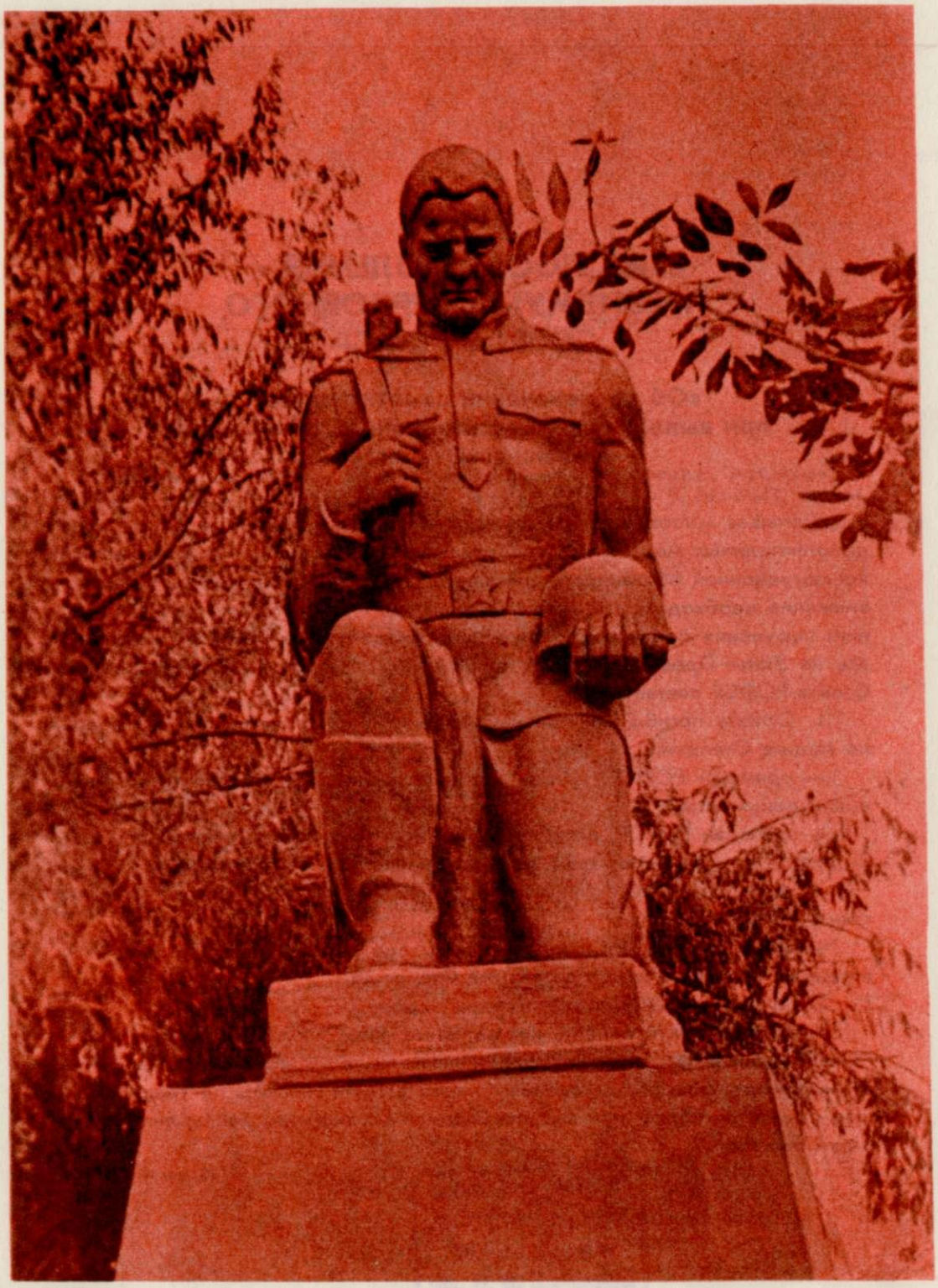

АСТРАХАНСКАЯ ОБЛАСТНАЯ НАУЧНАЯ БИБЛИОТЕКА

М

МАБАНОВ Петр Павлович, рядовой. 1898 г.р., Саратовская обл., с. Шаховка. Призван Микояновским РВК г. Астрахани. 291 сп. Погиб 12 апреля 1945 г. Похоронен в Восточной Пруссии.

МАВЛЕТОВ Алексей Васильевич, рядовой. 1907 г.р., г. Астрахань. Призван Сталинским РВК. 324 сп 77 сд. Погиб 23 апреля 1944 г. Похоронен в респ. Крым.

МАВЛЕТОВ Анвар Ибрагимович, рядовой. 1923 г.р., Астраханская обл., Ахтубинский р-н, пгт Нижний Баскунчак. Призван Владимировским РВК. Ппс 849. Пропал без вести в марте 1943 г.

МАВЛЕТОВ Бехмухамер, рядовой, 1918 г.р., Астраханская обл., Приволжский р-н, с. Фунтово. Призван Наримановским РВК. Пропал без вести в феврале 1942 г.

МАВЛЕТОВ Галей Валиевич, рядовой, г. Астрахань. Призван Сталинским РВК. 324 сп. Погиб 23 апреля 1944 г. Похоронен в респ. Крым.

МАВЛИТБЕРДИЕВ Фаяз Ибрагимович, рядовой, г. Астрахань. 857 сп. Призван Наримановским РВК. Погиб 27 марта 1943 г. Похоронен в Барятинском р-не Калужской обл.

МАВЛЮДОВ Абубикер Кальбаевич, рядовой. 1908 г.р., г. Астрахань. Призван Махачкалинским ГВК респ. Дагестан. Пропал без вести в январе 1944 г.

МАВЛЮДОВ (МАВЛЮТОВ) Ажмухамед, рядовой. Астраханская обл., Приволжский р-н, с. Атал. Призван Наримановским РВК. Пропал без вести в ноябре 1944 г.

МАВЛЮДОВ Айтмухамед Мавлюдович, рядовой. 1922 г.р., Астраханская обл., Приволжский р-н, с. Фунтово. Призван Наримановским РВК. Пропал без вести.

МАВЛЮДОВ Бикмухамед, рядовой. 1914 г.р., Астраханская обл., Приволжский р-н, с. Атал. Призван Наримановским РВК. Пропал без вести в мае 1943 г.

МАВЛЮДОВ Едумухамед Мавлюдович, рядовой. Астраханская обл., Приволжский р-н, с. Атал. Призван Наримановским РВК. Пропал без вести.

МАВЛЮДОВ Загит Хафизович, рядовой. 1911 г.р., Астраханская обл., Наримановский р-н, с. Линейное. Призван Наримановским РВК. Пропал без вести в апреле 1942 г.

МАВЛЮДОВ Рафик Хафизович, рядовой. 1905 г.р., Астраханская обл., Наримановский р-н, с. Линейное. Призван Наримановским РВК. Ппс 598. Пропал без вести в июле 1942 г.

МАВЛЮДОВ Сагит Мухамедвалиевич, рядовой, 1909 г.р., Астраханская обл., Наримановский р-н, с. Линейное. Призван Наримановским РВК. Погиб.

МАВЛЮДОВ Шафи Шавалиевич, рядовой. 1912 г.р., Астраханская обл., Наримановский р-н, с. Линейное. Призван Наримановским РВК. Погиб.

МАВЛЮДОВ Мажут, рядовой. Призван Икрянинским РВК г. Астрахани. Пропал без вести в июне 1943 г.

МАВЛЮТАЛИЕВ Макеут Курбанович, рядовой. 1910 г.р., г. Астрахань. Призван Сталинским РВК. Пропал без вести в декабре 1942 г.

МАВЛЮТБЕРДИЕВ Басыр Мавлютович, рядовой. 1904 г.р., г. Астрахань. Призван На-

АСТРАХАНСКАЯ ОБЛАСТНАЯ НАУЧНАЯ БИБЛИОТЕКА

римановским РВК. Пропал без вести в декабре 1944 г.

МАВЛЮТБЕРДИЕВ Измаил Туктарович, рядовой. 1893 г.р., Астраханская обл., Приволжский р-н, с. Осыпной Бугор. Призван Наримановским РВК. Пропал без вести в декабре 1942 г.

МАВЛЮТБЕРДИЕВ Кальтаже Даирович, рядовой. 1895 г.р., Астраханская обл., Приволжский р-н, с. Яксатово. Призван Наримановским РВК. Пропал без вести 3 марта 1945 г.

МАВЛЮТБЕРДИЕВ Мухсин Кальтажиевич, рядовой. 1922 г.р., Астраханская обл., Приволжский р-н, с. Яксатово. Призван Наримановским РВК. Пропал без вести.

МАВЛЮТБЕРДИЕВ Нагим Абдулаевич, рядовой. 1905 г.р., г. Астрахань. Призван Сталинским РВК. Ппс 197. Пропал без вести в декабре 1941 г.

МАВЛЮТЕРДИЕВ Хажмаксут Сухимбердиевич, рядовой. 1909 г.р., Астраханская обл., Приволжский р-н, с. Татарская Башмаковка. Призван Наримановским РВК. Пропал без вести в марте 1942 г.

МАВЛЮТОВ Беки-Джамет, рядовой. 1918 г.р., Красноводская обл., г. Небит-Даг. Призван Астраханским ГВК. Пропал без вести в феврале 1942 г.

МАВЛЮТОВ Бекмухамед, рядовой. 1918 г.р., Астраханская обл., Приволжский р-н, с. Фунтово. Призван Наримановским РВК. Пропал без вести в феврале 1942 г.

МАВЛЮТОВ Максут Курбагамович, рядовой. 1910 г.р., г. Астрахань. Призван Сталинским РВК. Пропал без вести в декабре 1942 г.

МАВРИКОВ Алексей Константинович, мл. лейтенант. 1924 г.р., Астраханская обл., Харабалинский р-н, с. Кочковатка. 13 сд. Погиб 2 мая 1944 г. Похоронен в респ. Молдова.

МАВРИКОВ Григорий Гаврилович, рядовой. 1903 г.р., Астраханская обл., г. Харабали. Призван Харабалинским РВК. Пропал без вести в июле 1942 г.

МАВРИКОВ Николай Гаврилович, рядовой. 1912 г.р., Астраханская обл., г. Харабали. Призван Харабалинским РВК. Пропал без вести в октябре 1941 г.

МАВРИН Глеб Андреевич, ст. лейтенант. 1912 г.р., г. Астрахань. 2 отд. сб. 136 сб. Погиб 31 июля 1942 г. Похоронен в д. Тимофеево Ржевского р-на Тверской обл.

МАВРИН Григорий Павлович, рядовой. 1905 г.р., Саратовская обл., Петровский р-н, с. Савинешно. Призван Сталинским РВК г. Астрахани. Пропал без вести в декабре 1942 г.

МАВРИН Николай Николаевич, рядовой, г. Астрахань. 898 ап 335 сд. Пропал без вести 17 мая 1942 г.

МАВТАЛИЕВ Галим Аюпович, рядовой. 1905 г.р., Астраханская обл., Приволжский р-н, с. Килинчи. Призван Наримановским РВК. Пропал без вести в июле 1942 г.

МАГАЗЕВСКИЙ Павел Федорович, рядовой. Астраханская обл., Наримановский р-н. Призван Наримановским РВК. 107 сп 34 сд. Погиб 20 ноября 1942 г. Похоронен в респ. Калмыкия.

МАГАЗИННИК Хаин Лазаревич, рядовой. 1917 г.р. Призван Харабалинским РВК г. Астрахани. Пропал без вести в июне 1944 г.

МАГАЛИТА Сантар, мл. сержант. 1915 г.р., Астраханская обл., Красноярский р-н, п. Барановка. Призван Красноярским РВК. 307 сп 61 сд. Погиб 19 мая 1943 г. Похоронен у ст. Неберджаевская Крымского р-на Краснодарского края.

МАГАНОВ Владимир Владимирович, рядовой. Астраханская обл., Наримановский р-н. Призван Наримановским РВК. 341 сд. 1141 сп. Погиб 6 апреля 1942 г. Похоронен в Новоалександровском р-не Ставропольского края.

МАГДЕЕВ Абдрахман Абдулаевич, рядовой. 1905 г.р., Астраханская обл. Призван Сталинским РВК. 1171 сп. Погиб 16 февраля 1942 г. Похоронен в с. Елизаветовка Донецкой обл.

МАГДЕЕВ Наулижан Серашединович, рядовой. 1901 г. р. Призван Владимировским РВК Астраханской обл. Пп 1557. Пропал без вести в июле 1942 г.

МАГДЕЛ Абдрахман Абдулаевич, рядовой. 1905 г.р., г. Астрахань. Призван Сталинским РВК. 1171 сп 349 сд. Погиб 16 февраля 1942 г. Похоронен в с. Елизаветовка Андреевского р-на Донецкой обл.

МАГДЕНКО Пархом Никитич, рядовой. Призван Микояновским РВК г. Астрахани. Пропал без вести в 1942 г.

МАГДЫБАЕВ Яхыл Хасанович, рядовой. 1907 г.р., г. Астрахань. 143 сб. Умер от

АСТРАХАНСКАЯ ОБЛАСТНАЯ НАУЧНАЯ БИБЛИОТЕКА

ран 26 марта 1943 г. в 2982 ЭГ. Похоронен в г. Саратове.

МАГЕРКО Василий Федорович, рядовой. 1903 г. р. Призван Черноярским РВК Астраханской обл. 229 отд. па б-н. 54 ур-на. Погиб 22 августа 1942 г. Похоронен на х. Кислов Волгоградской обл.

МАГЗАМОВ Габдулла, рядовой. 1911 г.р., Астраханская обл., пгт Володарский. Призван Володарским РВК. Пропал без вести в январе 1942 г.

МАГИЛЕВ Иван Иванович, лейтенант. 1909 г.р., Астраханская обл., г. Ахтубинск. Призван Владимировским РВК. В/ч пп 77774 «Г». Пропал без вести в феврале 1943 г.

МАГИТАНОВ Стам-Гали Дениунбаевич, рядовой. 1924 г.р., Астраханская обл., Володарский р-н, с. Болдырево. Призван Володарским РВК. 934 обс. Погиб 6 августа 1943 г. Похоронен в д. Стрелецкая Кромского р-на Орловской обл.

МАГОТИН Иван Максимович, рядовой. 1908 г.р., Астраханская обл., г. Харабали. Призван Харабалинским РВК. Ппс 368. Погиб 9 ноября 1943 г.

МАГОТИН Константин Павлович, рядовой. 1923 г.р., Астраханская обл., г. Харабали. Призван Харабалинским РВК. Ппс 19815. Пропал без вести в сентябре 1942 г.

МАГРОВ Семен Никифорович, матрос. 1912 г.р., г. Астрахань. Со р-н ЧФ. Пропал без вести 3 июля 1942 г.

МАГУЛА Александр Кузьмич, рядовой. 1922 г.р., Харьковская обл. Призван Трусовским РВК г. Астрахани. Пп 43050. Погиб 11 октября 1943 г. Похоронен на х. Вольный Запорожской обл.

МАГУЛОВ Иван Андреевич, рядовой. 1925 г.р. Призван Сталинским РВК г. Астрахани. 1290 сп. Умер от ран 25 октября 1943 г. в 2207 ЭГ. Похоронен в с. Ханделеевка Кишеньковского р-на Полтавской обл.

МАГУМЕНБЕРДИЕВ Измаил, рядовой. 1893 г.р., Астраханская обл. Призван Нариманов ским РВК. 147 ск. Погиб 29 декабря 1942 г. Похоронен в с. Колобовка Волгоградской обл.

МАГУРОВ Шерквет, рядовой. 1925 г.р., г. Астрахань. Призван Сталинским РВК. 787 сп 222 сд. Погиб 3 декабря 1943 г. Похоронен в д. Волколаково Витебской обл.

МАДАЛИМОВ Абдумавляй, ст. сержант. 1924 г.р., Ташкентская обл., Орджоникидзевский р-н, с. Кулююк. Призван Камызякским РВК г. Астрахани. 1 тб-н 32 отбр. Погиб 3 сентября 1943 г. Похоронен на х. Зеленый Донецкой обл.

МАДЕЕВ Мухат Мадеевич, рядовой. Призван Микояновским РВК г. Астрахани. Пропал без вести в декабре 1943 г.

МАДЕЛОВ Михаил Иванович, рядовой. 1900 г.р., Ульяновская обл. Призван Сталинским РВК г. Астрахани. Погиб 12 февраля 1942 г. Похоронен в с. Яковлевка Донецкой обл.

МАДЕНАЕВ Ибрагим, рядовой. 1906 г.р., Астраханская обл., Камызякский р-н, с. Образцово-Травино. Призван Камызякским РВК. Пропал без вести в июне 1942 г.

МАДЕНОВ Шахметбет, рядовой. 1908 г.р., Астраханская обл., Володарский р-н. Призван Камызякским РВК. Пропал без вести в ноябре 1942 г.

МАДЕТОВ Мажит, рядовой. 1922 г.р., Астраханская обл. Призван Харабалинским РВК. 118 сд. Погиб 27 июля 1943 г. Похоронен в Куйбышевском р-не Ростовской обл.

МАДЖИЕВ Сара Ичиряевич, рядовой. Астраханская обл. Призван Нариманов ским РВК. Погиб 13 сентября 1943 г.

МАДМАРОВ Сарак, рядовой. Умер от ран 21 декабря 1942 г. в 5064 ЭГ. Похоронен в г. Астрахани.

МАДОРОВ (Мадяров) Абат, ефрейтор. 1923 г.р., Астраханская обл., Камызякский р-н. Призван Камызякским РВК. 153 сп. Погиб 3 мая 1944 г. Похоронен в Псковской обл.

МАДРАШОВ, рядовой. Умер от ран 28 августа 1942 г. в 1208 ЭГ. Похоронен в г. Астрахани.

МАЖАЕВ Михаил Иванович, рядовой. 1906 г.р., г. Астрахань. Призван Ашхабадским РВК. Пропал без вести в июне 1942 г.

МАЖЕКЕНОВ Зинур, рядовой. 1903 г.р., Астраханская обл., Володарский р-н. Призван Володарским РВК. Пропал без вести в сентябре 1942 г.

МАЖЕНОВ Степан Григорьевич, рядовой. Астраханская обл., Камызякский р-н, с. Иванчуг. Призван Камызякским РВК. Пропал без вести в феврале 1942 г.

МАЖЕТОВ Хабибулла, рядовой. 1901 г.р., Астраханская обл., Икрянинский р-н, п. Новые Булгары. Призван Икрянинским РВК. Пропал без вести в апреле 1942 г.

АСТРАХАНСКАЯ ОБЛАСТНАЯ НАУЧНАЯ БИБЛИОТЕКА

МАЖИКОВ Таскали, рядовой. 1918 г.р., Астраханская обл., Володарский р-н, с. Мултаново. Призван Володарским РВК. Пропал без вести в декабре 1942 г.

МАЖИНОВ Батагали, рядовой. 1903 г.р., Астраханская обл., Ахтубинский р-н, с. Пологое Займище. Призван Владимировским РВК. Пропал без вести в августе 1941 г.

МАЖИРОВ Камза, рядовой. Астраханская обл., Нариманов ский р-н. Призван Нариманов ским РВК. Умер от ран в 200 ЭГ 8 октября 1944 г. Похоронен в Румынии.

МАЖИТОВ Аббаз Мажитович, рядовой. 1904 г.р., Астраханская обл., Приволжский р-н, с. Килинчи. Призван Махачкалинским ГВК респ. Дагестан. Пропал без вести.

МАЖИТОВ Абдрахман Ахмедович, рядовой. 1909 г.р., г. Астрахань. 123 кп 26 кд. Погиб 28 марта 1942 г. Похоронен в с. Андреевка Харьковской обл.

МАЖИТОВ Абдрашит Мажитович, рядовой. 1922 г.р., Астраханская обл., Приволжский р-н, с. Килинчи. Призван Махачкалинским РВК респ. Дагестан. Пропал без вести.

МАЖИТОВ Абдулгалим Мажитович, рядовой. 1905 г.р., Астраханская обл., Приволжский р-н, с. Три Протока. Призван Нариманов ским РВК. Пропал без вести.

МАЖИТОВ Нажип, рядовой. 1924 г.р., Астраханская обл., Володарский р-н, с. Ахтерек. Призван Володарским РВК. 130 отд. аи б-н. Погиб 21 декабря 1943 г. Похоронен в Запорожской обл.

МАЖИТОВ Нурулла Хакимович, сержант. 1916 г.р., г. Астрахань. Призван Нариманов ским РВК. Погиб 3 апреля 1942 г. Похоронен в респ. Крым.

МАЖИТОВ Хабибулла, рядовой. 1901 г.р., Астраханская обл., Икрянинский р-н, с. Новые Булгары. Призван Икрянинским РВК. Пропал без вести в апреле 1942 г.

МАЖИТОВ Хамзя Валиевич, рядовой. 1908 г.р., Астраханская обл., Нариманов ский р-н, с. Линейное. Призван Нариманов ским РВК. Умер от ран 8 октября 1944 г. Похоронен в Румынии.

МАЖИТОВ Шамиш Мухамбетович, рядовой. 1921 г.р., Астраханская обл., Володарский р-н, р. п. Тумак. Призван Володарским РВК. 482 сп 181 сд. Погиб 5 августа 1943 г. Похоронен в респ. Эстония.

МАЖУТОВ Исхак И, рядовой. Астраханская обл., Нариманов ский р-н, с. Старокучергановка. Призван Нариманов ским РВК. Умер от ран 16 сентября 1943 г.

МАЗАЕВ Александр Семенович, рядовой. 1923 г.р., Астраханская обл., Камызякский р-н, с. Раздор. Призван Сталинским РВК. 628 сп. Пропал без вести в июне 1943 г.

МАЗАЕВ Алексей Ефимович, рядовой. 1921 г.р., г. Астрахань. Призван Правобережным РВК респ. Северная Осетия. 62 пс. Умер от ран 14 апреля 1943 г. в 1687 ЭГ. Похоронен в Саратовской обл.

МАЗАЕВ Василий Григорьевич, рядовой. 1908 г.р., Астраханская обл., Енотаевский р-н, с. Пришиб. Призван Енотаевским РВК. Пропал без вести в ноябре 1941 г.

МАЗАЕВ Василий Ефимович, рядовой. 1906 г.р., Астраханская обл., Енотаевский р-н, с. Пришиб. Призван Енотаевским РВК. Пропал без вести в декабре 1941 г.

МАЗАЕВ Василий Ефимович, рядовой. 1905 г.р., Астраханская обл., Икрянинский р-н, с. Бахтемир. Призван Икрянинским РВК. Пропал без вести в январе 11942 г.

МАЗАЕВ Василий Иванович, рядовой. 1909 г.р., Астраханская обл., Енотаевский р-н, с. Пришиб. Призван Кировским РВК. Пропал без вести в марте 1944 г.

МАЗАЕВ Василий Иванович, рядовой. 1922 г.р., г. Астрахань. Призван Трусовским РВК. 113 сп. Погиб 22 декабря 1943 г. Похоронен в Светлогорском р-не Гомельской обл.

МАЗАЕВ Георгий Анисимович, мл. сержант. Астраханская обл., Енотаевский р-н, с. Михайловка. Призван Енотаевским РВК. 39 тбр. Погиб 1 апреля 1944 г. Похоронен на х. Ольговка Одесской обл.

МАЗАЕВ Георгий Антонович, мл. сержант. 1912 г.р., г. Тула. Призван Астраханским ГВК. 65 ап 36 сд. Погиб 30 августа 1944 г. Похоронен в Румынии.

МАЗАЕВ Георгий Васильевич, рядовой. 1909 г.р., Астраханская обл., Енотаевский р-н, с. Пришиб. Призван Енотаевским РВК. Пропал без вести в сентябре 1942 г.

МАЗАЕВ Иван Алексеевич, рядовой. 1908 г.р., Астраханская обл., Енотаевский р-н, с. Пришиб. Призван Енотаевским РВК. Пропал без вести в октябре 1941 г.

МАЗАЕВ Иван Васильевич, рядовой. 1918 г.р., Астраханская обл., Енотаевский р-н, с. Пришиб. Призван Енотаевским РВК. 1147 сп. 353 сд. Погиб 2 января 1944 г. Похоронен в

АСТРАХАНСКАЯ ОБЛАСТНАЯ НАУЧНАЯ БИБЛИОТЕКА

с. Назаровка Софиевского р-на Днепропетровской обл.

МАЗАЕВ Иван Иванович, рядовой. 1903 г.р., Астраханская обл., Енотаевский р-н, с. Пришиб. Призван Енотаевским РВК. Пропал без вести в ноябре 1942 г.

МАЗАЕВ Иван Тихонович, рядовой. 1903 г.р., г. Астрахань. Призван Микояновским РВК. 944 сп 259 сд. Пропал без вести 9 сентября 1943 г.

МАЗАЕВ Иван Федорович, рядовой. 1910 г.р., г. Астрахань. Призван Сталинским РВК. 1171 сп 349 сд. Погиб 12 февраля 1942 г. Похоронен в с. Новоявленское Донецкой обл.

МАЗАЕВ Михаил Ефимович, рядовой. 1902 г.р., Астраханская обл., Икрянинский р-н, с. Бахтемир. Призван Икрянинским РВК. Пропал без вести в феврале 1942 г.

МАЗАЕВ Михаил Иванович, рядовой. 1911 г.р., Астраханская обл. Призван Енотаевским РВК. 40 сп 102 сд. Погиб 27 июля 1943 г. Похоронен в п. Красная Стрелица Дмитриевского р-на Курской обл.

МАЗАЕВ Петр Емельянович, сержант. 1904 г.р., Астраханская обл., Енотаевский р-н, с. Пришиб. Призван Енотаевским РВК. Пропал без вести в июле 1942 г.

МАЗАЙ Андрей Ильич, рядовой. 1909 г.р., Днепропетровская обл., Царичанский р-н, с. Нетесивка. Призван Красноярским РВК г. Астрахани. 283 сп 94 сд. Погиб 5 февраля 1945 г. Похоронен в Германии.

МАЗАЛОВ Иван Егорович, рядовой. 1920 г.р. Умер от ран 27 февраля 1943 г. в 1590 ЭГ. Похоронен в г. Астрахани.

МАЗАНОВ Владимир Павлович, рядовой. Астраханская обл., Наримановский р-н, с. Старокучергановка. Призван Наримановским РВК. Пп 05925. Погиб 22 октября 1943 г. Похоронен в с. Зеленый Луг Акимовского р-на Запорожской обл.

МАЗАНОВ Камил Ильясович, рядовой. Астраханская обл., Приволжский р-н. Призван Наримановским РВК. Умер от ран 26 июля 1944 г. в 36 МСБ. Похоронен в с. Черный Бор Светлогорского р-на Гомельской обл.

МАЗАНОВ Лев Иванович, ст. сержант, г. Астрахань. Призван Горьковским ГВК. 122 гсп 41 гсд. Погиб в августе 1942 г. Похоронен в Волгоградской обл.

МАЗАНОВ Петр Николаевич, рядовой. 1906 г.р., Рязанская обл., Спасский р-н. Призван Трусовским РВК г. Астрахани. Пропал без вести в апреле 1943 г.

МАЗАНОВ Ф. А., рядовой. 1921 г.р., г. Астрахань. Призван Трусовским РВК. 2 б 26 отд. сбр. Погиб 3 марта 1942 г. Похоронен в Новгородской обл.

МАЗАНОВ Федор Максимович, рядовой. 1926 г.р., Саратовская обл. Призван Сталинским РВК г. Астрахани. 384 зсп. Умер от ран 11 января 1945 г. Похоронен в г. Екатеринбурге.

МАЗГУНОВ Балинхангаз, рядовой. Призван Наримановским РВК Астраханской обл. Умер от ран 26 февраля 1944 г. Похоронен в с. Воскресеновке Новотроицкого р-на Херсонской обл.

МАЗГУНОВ Дмитрий Васильевич, сержант. Родился: Астраханская обл., г. Харабали. Призван Харабалинским РВК. Погиб 13 марта 1944 г.

МАЗГУНОВ Семен Тимофеевич, рядовой. 1910 г.р., Астраханская обл., г. Харабали. Призван Харабалинским РВК. Пропал без вести 6 декабря 1942 г.

МАЗЕЕВ Василий Григорьевич, рядовой. 1902 г.р., Астраханская обл., Ахтубинский р-н, с. Пологое Займище. Призван Владимировским РВК. Пропал без вести в ноябре 1942 г.

МАЗЕЕВ Иван Федорович, рядовой. 1910 г.р., г. Астрахань. Призван Сталинским РВК. 1171 сп 349 сд. Погиб 12 февраля 1942 г.

МАЗЕНИН Иван, рядовой. 1912 г.р., г. Астрахань. 976 сп. Погиб 13 января 1943 г. в плену.

МАЗЕПИН Виктор Федорович, матрос. 1923 г.р., г. Астрахань. Призван Сталинским РВК. 4 осб ВВС ЧФ. Пропал без вести 31 сентября 1944 г.

МАЗЕПИН Иван Федорович, рядовой. 1912 г.р., Астраханская обл., Камызякский р-н, с. Образцово-Травино. Призван Сталинским РВК. 1165 сп. Пропал без вести в августе 1942 г.

МАЗЕПИН Константин Федорович, матрос. 1909 г.р., Астраханская обл., Камызякский р-н, с. Образцово-Травино. Призван Сталинским РВК. 1132 вмпс. Пропал без вести в декабре 1942 г.

МАЗИЛОВ Петр Семенович, мл. политрук. 1911 г.р., Астраханская обл. Призван Наримановским РВК. Пропал без вести 26 мая 1942 г.

АСТРАХАНСКАЯ ОБЛАСТНАЯ НАУЧНАЯ БИБЛИОТЕКА

МАЗИН Александр Никитич, рядовой. 1907 г.р., г. Астрахань. 899 ап. Пропал без вести в июне 1942 г.

МАЗИН Борис Яковлевич, мл. лейтенант. 1912 г.р., г. Астрахань. Пропал без вести 25 февраля 1945 г.

МАЗИН Василий Сергеевич, рядовой. 1914 г.р., г. Астрахань. Призван Трусовским РВК. 807 сп 67 сд. Погиб 31 января 1943 г. Похоронен в г. Волгограде.

МАЗИН Иван Григорьевич, рядовой. 1900 г.р., Саратовская обл., Вольский р-н, с. Рыбное. Призван Сталинским РВК г. Астрахани. Пропал без вести в феврале 1945 г.

МАЗИН Михаил Павлович, рядовой. 1924 г.р., г. Астрахань. Призван Трусовским РВК. 1045 сп 284 сд. Погиб 11 ноября 1942 г. Похоронен в г. Волгограде.

МАЗИТОВ Халилулла (Хамиид) Изатуллаевич, рядовой. Призван Сталинским РВК г. Астрахани. 528 сп. Погиб 21 января 1945 г. Похоронен в Восточной Пруссии.

МАЗИТОВ Шакиржан Белялович, рядовой. 1907 г.р., Саратовская обл., Хвалынский р-н, с. Новокулатка. Призван Сталинским РВК г. Астрахани. Пропал без вести в январе 1942 г.

МАЗЛОВ Михаил Александрович, рядовой. Родился в г. Астрахани. Призван Сталинским РВК. 84 сп. Погиб 3 марта 1945 г. Похоронен в Восточной Пруссии.

МАЗЛОВ Федор Васильевич, рядовой. Родился: Астраханская обл., г. Харабали. Призван Харабалинским РВК. 41 ап. Погиб 7 февраля 1944 г.

МАЗЛОВ Федор Ильич, рядовой. 1898 г.р., Астраханская обл., Красноярский р-н, с. Кривой Бузан. Призван Красноярским РВК. 206 сп 99 сд. Пропал без вести 9 декабря 1944 г.

МАЗНЕВ Алексей Иванович, бат. ком. 1905 г.р., г. Астрахань. 80 окд. Погиб 22 февраля 1942 г. Похоронен в д. Дубовик Тосненского р-на Ленинградской обл.

МАЗНЕВ Алексей Иванович, рядовой. 1921 г.р., Пензенская обл. Призван Трусовским РВК г. Астрахани. Пропал без вести в сентябре 1943 г.

МАЗНЕВ Сергей Иванович, ст. лейтенант. Родился: Пензенская обл. Призван Нариманновским РВК г. Астрахани. Погиб 7 января 1944 г.

МАЗНЕЛОН Петр Яковлевич, матрос. Родился: Астраханская обл., Володарский р-н. Призван Володарским РВК. Умер от ран в 1536 ЭГ. Похоронен в г. Соколе Вологодской обл.

МАЗНОВ Алексей Степанович, рядовой. 1903 г.р., г. Астрахань. Призван Нариманновским РВК. 140 отбр. Погиб 13 сентября 1943 г. Похоронен в с. Приютном Запорожской обл.

МАЗНОВ Михаил Васильевич, мл. сержант. Родился в г. Астрахани. Призван Нариманновским РВК. 39 тбр. Погиб 29 июля 1942 г. Похоронен на х. Ложки Суровикинского р-на Волгоградской обл.

МАЗНОВ Николай Иванович, рядовой. 1910 г.р., г. Астрахань. Призван Сталинским РВК. Пропал без вести в апреле 1943 г.

МАЗНОВ Сергей Иванович, ст. лейтенант. Родился в Пензенской обл. Призван Нариманновским РВК Астраханской обл. В/ч 11627. Погиб 7 января 1944 г. Похоронен в с. Донино-Камьянке Знаменского р-на Кировоградской обл.

МАЗО Масей Изак..., рядовой. 1907 г.р., г. Рига. Призван Нариманновским РВК Астраханской обл. Пропал без вести в январе 1945 г.

МАЗОЛИН Александр Васильевич, рядовой. 1912 г.р., респ. Марий Эл, р.п. Юрино. Призван Сталинским РВК г. Астрахани. Пропал без вести 19 сентября 1941 г.

МАЗУН Владимир Александрович, рядовой. 1920 г.р., Астраханская обл., Нариманновский р-н. Призван Нариманновским РВК. Пропал без вести в декабре 1943 г.

МАЗУРЕНКО Андрей Афанасьевич, рядовой. 1911 г.р., г. Одесса. Призван Сталинским РВК г. Астрахани. Пропал без вести в июне 1944 г.

МАЗУРИН Сергей Иванович, рядовой. 1922 г.р., Ростовская обл., г. Новошахтинск. Призван Сталинским РВК г. Астрахани. 105 сп. Умер от ран 9 апреля 1943 г. Похоронен в Сальском р-не Ростовской обл.

МАЗУРКЕВИЧ, рядовой. 1922 г.р., Харьковская обл. Умер от ран 13 ноября 1943 г. в 5064 ЭГ. Похоронен в г. Астрахани.

МАЗУРКИН Михаил Прокофьевич, рядовой. 1923 г.р., г. Астрахань. Призван Сталинским РВК. 80 сп 32 сд. Пропал без вести 29 августа 1942 г.

АСТРАХАНСКАЯ ОБЛАСТНАЯ НАУЧНАЯ БИБЛИОТЕКА

МАЗУРОВ Андрей Никитович, рядовой. 1922 г.р., Астраханская обл. Призван Володарским РВК. 1 ск. Пропал без вести 5 февраля 1942 г.

МАЗУРОВ Андрей Семенович, рядовой. 1926 г.р., респ. Казахстан, г. Атырау. Призван Володарским РВК Астраханской обл. Пропал без вести в декабре 1946 г.

МАЗУРОВ Георгий Семенович, матрос. 1922 г.р., г. Астрахань. 255 брмп ЧФ. Пропал без вести в октябре 1942 г.

МАЗУРОВ Георгий Семенович, рядовой. 1922 г.р., Астраханская обл., Володарский р-н, с. Маково. Призван Володарским РВК. Пропал без вести в апреле 1943 г.

МАЗУРОВ Константин Семенович, рядовой. 1924 г.р., Астраханская обл., Володарский р-н, с. Маково. Призван Володарским РВК. Пропал без вести в июне 1943 г.

МАЗУРОВ Сергей Алексеевич (Семенович), сержант. 1907 г.р., Астраханская обл., Володарский р-н. Пропал без вести в августе 1941 г.

МАЗУРХАНОВ Сергей Сабинович, рядовой. 1909 г. р. Умер от ран 21 апреля 1942 г. в 2114 ЭГ. Похоронен в г. Астрахани.

МАЗУРЯК Георгий Иванович, рядовой. 1900 г. р. Умер от ран 18 ноября 1944 г. в 5761 ЭГ. Похоронен в г. Астрахани.

МАЗУТОВ Константин Семенович, рядовой. 1924 г.р., г. Астрахань. Призван Сталинским РВК. 107 сп 34 сд. Погиб 21 ноября 1942 г.

МАЗУХИН Иван Иванович, рядовой. Родился в г. Астрахани. Призван Наримановским РВК. Пропал без вести 22 августа 1942 г.

МАИЛБАЕВ Максуд, рядовой. 1906 г.р., г. Астрахань. Призван Микояновским РВК. Пропал без вести в октябре 1942 г.

МАИСЕЕВ Александр Иванович, рядовой. Родился: Астраханская обл., Икрянинский р-н. Призван Икрянинским РВК. Пропал без вести 29 января 1943 г.

МАИСЕЕВ Семен Данилович, рядовой. 1918 г.р., г. Астрахань. Призван Трусовским РВК. 79 сд. Погиб 11 марта 1944 г. Похоронен в Николаевской обл.

МАИСНЕВ Дмитрий Федорович, рядовой. 1924 г.р., Астраханская обл. Призван Владимировским РВК. Пропал без вести в 1945 г.

МАИШЕВ Николай Иванович, рядовой. 1907 г.р., г. Астрахань. Призван Микояновским РВК. 664 сп 130 сд. Погиб 9 сентября 1943 г. Похоронен в Донецкой обл.

МАЙБАХ Виталий Александрович, ст. лейтенант. 1902 г.р., г. Баку. Призван Сталинским РВК г. Астрахани. 164 ар 337 сд. Пропал без вести в июне 1942 г.

МАЙБЕТОВ Файзулла Бержанович, рядовой. 1917 г.р., Астраханская обл., Красноярский р-н, с. Теплинка. Призван Красноярским РВК. 81 сп. Погиб 11 ноября 1943 г. Похоронен в Солонянском р-не Днепропетровской обл.

МАЙ-БОРОДИН Анатолий Александрович, лейтенант. 1922 г.р., г. Астрахань. Призван Харабалинским РВК. 34 осбр 11 ск. Погиб 8 марта 1943 г. Похоронен в Красноармейском р-не Краснодарского края.

МАЙБОРОДИН Василий Павлович, рядовой. Родился в Астраханской обл. Призван Камызякским РВК. Погиб в 1943 г. Похоронен в Ростовской обл.

МАЙВАЙЛЕР Афанасий Михайлович, рядовой. 1913 г.р., Астраханская обл., Енотаевский р-н, с. Грачи. Призван Енотаевским РВК. Погиб в феврале 1942 г.

МАЙГАРОВ Тимофей Максимович, рядовой. 1923 г.р., Астраханская обл., Ахтубинский р-н, с. Удачное. Погиб 16 августа 1942 г. Похоронен в с. Коротояк Острогожского р-на Воронежской обл.

МАЙГУЛАКОВ Ожикен, сержант. 1909 г.р., Астраханская обл., Володарский р-н. 79 осбр. 28 А. Пропал без вести 27 января 1943 г.

МАЙГУРОВ Алексей Архипович, рядовой. 1924 (1916) г.р., Астраханская обл., Черноярский р-н, с. Вязовка. Призван Черноярским РВК. 4 вдд. Погиб 10 июля 1943 г. Похоронен на ж.-д. ст. Поныри Курской обл.

МАЙГУРОВ Василий Дмитриевич, майор. 1895 г.р., г. Астрахань. Призван Сталинским РВК. 865 ап. Погиб 13 сентября 1943 г. Похоронен в Кременчугском р-не Полтавской обл.

МАЙГУРОВ Василий Яковлевич, мл. лейтенант. 1910 г.р., Астраханская обл., Черноярский р-н, с. Старица. Призван Черноярским РВК. 87 вдд. Пропал без вести в июле 1943 г.

МАЙГУРОВ Виктор Яковлевич, рядовой. 1921 г.р., г. Астрахань. Призван Сталинским РВК. Пропал без вести в июле 1941 г.

МАЙГУРОВ Гавриил Захарович, рядовой, г. Астрахань. Призван Трусовским РВК. Пп 13392. Погиб 18 июня 1943 г. Похоронен в г. Новороссийске Краснодарского края.

АСТРАХАНСКАЯ ОБЛАСТНАЯ НАУЧНАЯ БИБЛИОТЕКА

МАЙГУРОВ Михаил Яковлевич, рядовой. 1924 г.р., г. Астрахань. Призван Трусовским РВК. В/ч 6330-Д. Пропал без вести в июне 1943 г.

МАЙГУТОВ Моисей Ибрагимович, рядовой. 1913 г.р., респ. Мордовия, Инсарский р-н, с. Б. Полянка. Призван Кировским РВК г. Астрахани. Пропал без вести в октябре 1941 г.

МАЙДАЛОВ Надьже, рядовой. 1382 сп. Умер от ран 8 января 1943 г. в 5112 ППГ. Похоронен в р. п. Капустином Яру Ахтубинского р-на Астраханской обл.

МАЙДАННИКОВ Дмитрий Павлович, рядовой. 1903 г.р., Саратовская обл., с. Еремеевка. Призван Владимировским РВК Астраханской обл. Пропал без вести в июле 1942 г.

МАЙДАНОВ Николай Степанович, рядовой. 1923 г.р., Астраханская обл., Черноярский р-н. Призван Черноярским РВК. 260 сп 168 сд. Погиб в марте 1944 г. Похоронен в д. Рогачи Псковского р-на Псковской обл.

МАЙЗЕНБЕРГ Иосиф Исакович, рядовой. Родился в г. Астрахани. Призван Сталинским РВК. П/п 41162. Погиб 8 августа 1943 г. Похоронен в д. Студеновке Хотынецкого р-на Орловской обл.

МАЙЛИБАЕВ Максуд, рядовой. 1906 г.р. Призван Микояновским РВК г. Астрахани. Погиб в октябре 1942 г.

МАЙМАКОВ Харбай, рядовой. 1906 г.р. Умер от ран 22 февраля 1943 г. в 5064 ЭГ. Похоронен в г. Астрахани.

МАЙМАШЕВ Сагих, рядовой. 1918 г.р., Астраханская обл., Красноярский р-н, с. Караозек. Призван Красноярским РВК. Пропал без вести в октябре 1944 г.

МАЙМАШЕВ Шамардин, рядовой. 1906 г.р., Астраханская обл., Красноярский р-н, с. Караозек. Призван Красноярским РВК. Пропал без вести в январе 1942 г.

МАЙМУРУНОВ Утеген, рядовой. 1916 г.р., Астраханская обл., Володарский р-н, с. Козлово. Призван Володарским РВК. Пропал без вести в декабре 1942 г.

МАЙМУРУНОВ Уркабай, рядовой. 1925 г.р., Астраханская обл., Володарский р-н. Призван Володарским РВК. 336 сп 120 сд. Умер от ран 10 октября 1943 г. Похоронен в г. Мглине Брянской обл.

МАЙОРОВ Александр Георгиевич, рядовой. 1915 г.р., Ульяновская обл., с. Ишеевка. Призван Сталинским РВК г. Астрахани. Пропал без вести в январе 1942 г.

МАЙОРОВ Александр Егорович, мл. лейтенант. Родился в г. Астрахани. Призван Сталинским РВК. Погиб.

МАЙОРОВ Алексей Иванович, рядовой. 1912 г.р., г. Астрахань. Призван Сталинским РВК. Пропал без вести в ноябре 1943 г.

МАЙОРОВ Василий Дмитриевич, майор. Родился в г. Астрахани. Призван Сталинским РВК. Погиб 13 сентября 1943 г.

МАЙОРОВ Василий Захарович, рядовой. 1907 г.р., Пензенская обл., Свищевский р-н, с. Мосолово. Призван Микояновским РВК г. Астрахани. Пропал без вести в октябре 1941 г.

МАЙОРОВ Винитиан Бодмаевич, ст. сержант. 1921 г.р., Астраханская обл., р.п. Лиман. Призван Сталинским РВК. Пропал без вести в январе 1944 г.

МАЙОРОВ Владимир Михайлович, рядовой. 1924 г.р., Саратовская обл., Бакурский р-н, с. Воронцовка. Призван Микояновским РВК г. Астрахани. Погиб 11 ноября 1943 г. Похоронен в респ. Крым.

МАЙОРОВ Георгий Павлович, рядовой. 1897 г.р., г. Астрахань. Призван Сталинским РВК. 268 об-н связи. Пропал без вести 7 февраля 1942 г.

МАЙОРОВ Григорий Павлович, рядовой. 1902 г.р., г. Астрахань. Призван Трусовским РВК. Пропал без вести в мае 1942 г.

МАЙОРОВ Григорий Павлович, рядовой. 1915 г.р., г. Астрахань. Призван Трусовским РВК. Умер от ран 19 июля 1944 г.

МАЙОРОВ Иван Никифорович, рядовой. Родился в г. Астрахани. Призван Микояновским РВК. 243 сп 181 сд. Погиб 8 марта 1945 г. Похоронен в Германии.

МАЙОРОВ Иван Степанович, рядовой. Родился в Астраханской обл. Призван Сталинским РВК. 106 сп. Пропал без вести 20 апреля 1942 г.

МАЙОРОВ Михаил Дмитриевич, рядовой. 1906 г.р., г. Астрахань. Призван Трусовским РВК. 1171 сп 349 сд. Погиб 21 января 1942 г. Похоронен в с. Черкасском Донецкой обл.

МАЙОРОВ Михаил Петрович, сержант. 1917 г.р., г. Астрахань. 79 опсв. Пропал без вести 15 мая 1942 г.

МАЙОРОВ Николай Иванович, рядовой. 1920 г.р., г. Астрахань. 347 ор. Пропал без вести 21 января 1945 г.

МАЙОРОВ Николай Иванович, сержант. 1923 г.р., Саратовская обл. Призван Киров-

АСТРАХАНСКАЯ ОБЛАСТНАЯ НАУЧНАЯ БИБЛИОТЕКА

ским РВК г. Астрахани. Погиб 14 марта 1945 г. Похоронен в Венгрии.

МАЙОРОВ Николай Михайлович, матрос. 1920 г.р., Пензенская обл., Сердобский р-н, с. Воронцовка. Призван Микояновским РВК г. Астрахани. Пропал без вести в октябре 1941 г.

МАЙОРОВ Николай Яковлевич, рядовой. Родился: респ. Дагестан, г. Кизляр. Призван Трусовским РВК г. Астрахани. Пп 37326. Погиб 2 сентября 1943 г. Похоронен в Краснокутском р-не Харьковской обл.

МАЙОРОВ Оче Сатодшиевич, сержант. 1921 г.р., Астраханская обл., р.п. Лиман. Призван Сталинским РВК. Пропал без вести в июле 1941 г.

МАЙОРОВ Павел Алексеевич, рядовой. 1906 г.р., Саратовская обл. Призван Микояновским РВК г. Астрахани. Пропал без вести в сентябре 1945 г.

МАЙОРОВ Семен Никифорович, рядовой. Родился в г. Астрахани. Призван Сталинским РВК. 439 сп. Погиб 4 февраля 1943 г. Похоронен в г. Николаевске Волгоградской обл.

МАЙОРОВ Сергей Никитович, мл. сержант. 1914 г.р., Саратовская обл., Бакурский р-н, с. Воронцовка. Призван Микояновским РВК. 255 ап. Погиб 1 июля 1944 г. Похоронен в г. Копыль Минской обл.

МАЙОРОВ Степан Александрович, рядовой. 1912 г.р., Астраханская обл., Володарский р-н, с. Тишково. Призван Володарским РВК. Пропал без вести в декабре 1942 г.

МАЙОРОВ Степан Иванович, рядовой. Родился в Астраханской обл. Призван Сталинским РВК. 105 сп. Погиб.

МАЙОРОВ Федор Андреевич, рядовой. 1898 г.р., г. Астрахань. Призван Трусовским РВК. В/ч 34460. Пропал без вести 30 января 1943 г.

МАЙОРОВ Федор Ефимович, рядовой. 1915 г.р., г. Астрахань. Погиб 8 июля 1942 г. Похоронен в с. Перекоповке Семилукского р-на Воронежской обл.

МАЙОРШИН Александр Степанович (Петрович), военврач 3 ранга. 1915 г.р., г. Астрахань. Призван Трусовским РВК. В/ч 24499-Д. Умер от ран 19 декабря 1943 г. в 3136 ЭГ. Похоронен в пгт Новые Санжары Полтавской обл.

МАЙСКЕВИЧ Георгий Павлович, рядовой. 1912 г.р., Астраханская обл., Ахтубинский р-н, с. Болхуны. Пропал без вести в 1945 г.

МАЙСОВ Дмитрий Егорович, лейтенант. 1919 г.р., г. Астрахань. Призван Трусовским РВК. Ар. вашк., летчик. Пропал без вести в декабре 1943 г.

МАЙТАКОВ Джармухамет, рядовой. 1906 г.р., Астраханская обл., Ахтубинский р-н, пгт Нижний Баскунчак. Призван Владимировским РВК. 166 сп 55 сд. Погиб 30 января 1945 г. Похоронен в Восточной Пруссии.

МАЙТАНОВ Саткен, рядовой. 1918 г.р., Астраханская обл. Призван Владимировским РВК. Пропал без вести в феврале 1943 г.

МАЙФЕЛЬД Николай Николаевич, рядовой. 1906 г.р., г. Одесса. Призван Астраханским ГВК. Пропал без вести 15 мая 1942 г.

МАКАБАЕВ Кабыш, рядовой. 1914 г.р., Астраханская обл., Красноярский р-н, с. Байбек. Призван Володарским РВК. Пропал без вести в сентябре 1942 г.

МАКАГОНОВ Александр Ефимович, мл. лейтенант. 1923 г.р., Астраханская обл., Харабалинский р-н, с. Вольное. Призван Сталинским РВК. 148 иап 11 ак. Погиб 17 июля 1944 г. Похоронен у д. Таклиново Верхнедвинского р-на Витебской обл.

МАКАГОНОВ Александр Сергеевич, матрос. 1920 г.р., Астраханская обл., Харабалинский р-н, с. Вольное. Призван Харабалинским РВК. Пропал без вести 1 сентября 1942 г.

МАКАГОНОВ (МАКОГОНОВ) Алексей Андреевич, рядовой. 1898 г.р., Астраханская обл., Харабалинский р-н, с. Вольное. Призван Харабалинским РВК. 686 сп 411 сд. Пропал без вести 15 марта 1943 г.

МАКАГОНОВ Кузьма Терентьевич, рядовой. 1918 г.р., Астраханская обл., Харабалинский р-н, с. Вольное. Призван Харабалинским РВК. Пропал без вести в марте 1942 г.

МАКАЕВ Шакиф А..., рядовой. 1900 г.р., г. Астрахань. Призван Микояновским РВК. 180 зсп. Пропал без вести 12 июля 1942 г.

МАКАЗАЕВ Канат, рядовой. 1923 г.р., Астраханская обл., Красноярский р-н, с. Байбек. Призван Красноярским РВК. 52 осбр. Пропал без вести 30 января 1943 г.

МАКАРЕВСКИЙ (МОКАРЕВСКИЙ) Николай Алексеевич, рядовой. Родился в г. Астрахани. Призван Микояновским РВК. 152 сд. Пропал без вести в 1941 г.

МАКАРЕНКО Алексей Антонович, рядовой. 1904 г.р., Астраханская обл., Икрянинский

АСТРАХАНСКАЯ ОБЛАСТНАЯ НАУЧНАЯ БИБЛИОТЕКА

р-н, с. Вахромеево. Призван Икрянинским РВК. 404 омрр. Погиб 8 марта 1942 г. Похоронен в г. Севастополе.

МАКАРЕНКО Алексей Иванович, рядовой. 1914 г.р., Астраханская обл., с. Красный Яр. Призван Красноярским РВК. П/п 59228. Пропал без вести 2 июня 1942 г.

МАКАРЕНКО Алексей Иванович, ст. сержант. 1914 г.р., Днепропетровская обл., Верхнеднепровский р-н, с. Мишурино-Тернова. Призван Красноярским РВК Астраханской обл. Пп 2670. Умер от ран 9 апреля 1945 г. в 2201 ППГ. Похоронен в Польше.

МАКАРЕНКО Алексей Семенович, рядовой. 1925 г.р., Астраханская обл., Енотаевский р-н, с. Замьяны. Призван Енотаевским РВК. Пропал без вести в феврале 1945 г.

МАКАРЕНКО Анатолий Сергеевич, рядовой. 1920 г.р., Астраханская обл., с. Красный Яр. Призван Красноярским РВК. Пропал без вести в ноябре 1941 г.

МАКАРЕНКО Андрей Егорович, лейтенант. 1916 г.р., Астраханская обл., с. Красный Яр. Призван Красноярским РВК. 45 мсп 45 тд. Пропал без вести в сентябре 1941 г.

МАКАРЕНКО Антон Михайлович, рядовой. Родился в г. Астрахани. Призван Трусовским РВК. Пп 34783. Погиб 21 октября 1943 г. Похоронен в с. Светлогорске Кобелякского р-на Полтавской обл.

МАКАРЕНКО Василий Георгиевич, старшина. 1913 г.р., г. Астрахань. Призван Нариманов ским РВК. Погиб 17 сентября 1944 г. Похоронен в Польше.

МАКАРЕНКО Иван Иванович, сержант. 1923 г.р., Астраханская обл., Енотаевский р-н, с. Замьяны. Призван Енотаевским РВК. 8 мехбр. 3 мехк. Погиб 17 августа 1943 г. Похоронен в д. Гребенниковой Тростянецкого р-на Сумской обл.

МАКАРЕНКО Константин Архипович, рядовой. 1921 г.р., Астраханская обл., Харабалинский р-н, с. Тамбовка. Призван Харабалинским РВК. Пропал без вести в сентябре 1941 г.

МАКАРЕНКО Константин Михайлович, рядовой. 1924 г.р., г. Астрахань. Призван Трусовским РВК. 687 сп 21 сд. Умер от ран 22 октября 1943 г. Похоронен в с. Правые Кишенки Кишеньковского р-на Полтавской обл.

МАКАРЕНКО Михаил Николаевич, рядовой. 1924 г.р., Астраханская обл., Красноярский р-н, с. Теплинка. Призван Красноярским РВК. 1619 Л-А п 201 отд. Л-А бр. Погиб 20 января 1945 г. Похоронен в Польше.

МАКАРЕНКОВ Алексей Иванович, рядовой. 1925 г.р., Астраханская обл., Енотаевский р-н, с. Замьяны. Призван Енотаевским РВК. П/п 15263-Р. Пропал без вести в феврале 1945 г.

МАКАРЕНКОВ Виктор Николаевич, мл. сержант, г. Астрахань. Призван Нариманов ским РВК. П/п 29258. Пропал без вести 18 августа 1944 г.

МАКАРЕЦ Николай Андреевич, ст. сержант. 1905 г.р., г. Николаев. Призван Сталинским РВК г. Астрахань. 686 осб-н 395 сд. Погиб 14 февраля 1945 г. Похоронен в Германии.

МАКАРИХИН Сергей Ефимович, рядовой. 1900 г.р. Призван Красноярским РВК г. Астрахани. Пропал без вести в сентябре 1942 г.

МАКАРИЧЕВ Василий Иванович, рядовой. Призван Микояновским РВК г. Астрахани. Пропал без вести в 1942 г.

МАКАРИЧЕВ Павел Григорьевич, рядовой. 1904 г.р., Астраханская обл., Володарский р-н. Призван Володарским РВК. 581 сп 151 сд. Погиб 13 сентября 1943 г.

МАКАРКИН Иван Ильич, мл. лейтенант. 1924 г.р., Саратовская обл., Екатериновский р-н, Стастукский с/с. Призван Нариманов ским РВК Астраханской обл. Погиб 30 августа 1943 г. Похоронен на х. Ольховка Куйбышевского р-на Ростовской обл.

МАКАРОВ Александр Александрович, рядовой. 1906 г.р., Астраханская обл., Икрянинский р-н, пгт Ильинка. Призван Икрянинским РВК. Пропал без вести в январе 1943 г.

МАКАРОВ Александр Алексеевич, рядовой. 1904 г.р., Астраханская обл., Нариманов ский р-н, с. Рассвет. Призван Трусовским РВК. Пропал без вести в июле 1942 г.

МАКАРОВ Александр Андреевич, рядовой. 1906 г.р., Астраханская обл., Икрянинский р-н, пгт Ильинка. Призван Икрянинским РВК. Пропал без вести в январе 1943 г.

МАКАРОВ Александр Васильевич, рядовой, г. Астрахань. Призван Микояновским РВК. Умер от ран в 1941 г. в ПГ 641. Похоронен в ст-це Синявской Ростовской обл.

МАКАРОВ Александр Дмитриевич, ст. лейтенант. 1907 г. р. Умер от ран 26 января 1942 г. в 1295 ЭГ. Похоронен в г. Астрахани.

АСТРАХАНСКАЯ ОБЛАСТНАЯ НАУЧНАЯ БИБЛИОТЕКА

МАКАРОВ Александр Иванович, лейтенант. 1915 г.р., г. Астрахань. П/п 41601-Б. Погиб 11 февраля 1943 г. Похоронен в г. Ростове-на-Дону.

МАКАРОВ Александр Матвеевич, рядовой. 1923 г.р., Астраханская обл., Камызякский р-н. Призван Камызякским РВК. 119 сп 40 сд. Погиб 28 февраля 1943 г. Похоронен на х. Русский Матвеево-Курганского р-на Ростовской обл.

МАКАРОВ Александр Николаевич, рядовой. 1915 г.р. Призван Микояновским РВК г. Астрахани. Погиб в марте 1942 г.

МАКАРОВ Александр Павлович, рядовой. 1904 г. р. Призван Трусовским РВК г. Астрахани. Пропал без вести в июле 1942 г.

МАКАРОВ Александр Пименович, сержант. 1909 г.р., г. Астрахань. 158 сп 51 сд. Погиб 23 декабря 1943 г. Похоронен в Невельском р-не Псковской обл.

МАКАРОВ Александр Прохорович, рядовой. Погиб. Похоронен в р. п. Верхний Баскунчак Ахтубинского р-на Астраханской обл.

МАКАРОВ Александр Федорович, рядовой. 1911 г.р., Пензенская обл., Бессоновский р-н, с. Вазерки. Призван Микояновским РВК г. Астрахани. 1167 сп. Пропал без вести в марте 1942 г.

МАКАРОВ Алексей Александрович, рядовой. 1925 г.р., г. Астрахань. Призван Сталинским РВК. 1101 сп. Умер от ран 8 декабря 1943 г. Похоронен в г. Великие Луки Псковской обл.

МАКАРОВ Алексей Васильевич, рядовой. 1923 г.р., г. Астрахань. Призван Трусовским РВК. 494 сп. Погиб. Похоронен в с. Коротояк Острогожского р-на Воронежской обл.

МАКАРОВ Алексей Ильич, мл. сержант. 1921 г.р., 905 сп. Умер от ран 7 апреля 1943 г. в 1589 ЭГ. Похоронен в г. Астрахани.

МАКАРОВ Алексей Николаевич, рядовой. 1923 г.р., Красноярский край, Сухобузимский р-н. Призван Нариманоским РВК Астраханской обл. 172 отд. па 6-н 118 ур. Пропал без вести 31 августа 1942 г.

МАКАРОВ Алексей Порфирьевич, мл. лейтенант. 1919 г.р., г. Астрахань. 18 сп 9 сд. Погиб 2 января 1944 г. Похоронен в д. Синяки Витебской обл.

МАКАРОВ Андрей Егорович, рядовой. 1915 г.р., Астраханская обл., Лиманский р-н, с. Михайловка. Пропал без вести в июле 1942 г.

МАКАРОВ Андрей Николаевич, рядовой. Астраханская обл., Камызякский р-н, с. Каралат. Призван Сталинским РВК. Пропал без вести в августе 1944 г.

МАКАРОВ Андрей Сергеевич, старшина. 1902 г.р., Астраханская обл. Призван Кировским РВК. Пропал без вести в июне 1942 г.

МАКАРОВ Андрей Тихонович, рядовой. 1911 г.р., Астраханская обл., Икрянинский р-н, с. Ниновка. Призван Трусовским РВК. П/п 66035-И. Пропал без вести в апреле 1945 г.

МАКАРОВ Борис Иванович, рядовой. 1920 г.р., г. Астрахань. Призван Махачкалинским РВК респ. Дагестан. Пропал без вести в марте 1944 г.

МАКАРОВ В. А., рядовой. 1916 г.р. Умер от ран в 1586 ЭГ 5 июня 1942 г. Похоронен в г. Астрахани.

МАКАРОВ Валентин Григорьевич, рядовой. 1923 г.р., г. Астрахань. Призван Кировским РВК. 1 осб 52 осбр. Погиб 7 февраля 1945 г. Похоронен в Ростовской обл.

МАКАРОВ Валентин Сергеевич, рядовой. 1924 г.р., г. Астрахань. Призван Сталинским РВК. Пропал без вести в декабре 1942 г.

МАКАРОВ Василий Григорьевич, рядовой. 1916 г.р., Астраханская обл., г. Камызяк. Призван Камызякским РВК. Пропал без вести в 1945 г.

МАКАРОВ Василий Никитович, рядовой. 1903 г.р., Астраханская обл., Камызякский р-н, с. Самосделка. Призван Камызякским РВК. Пропал без вести в мае 1942 г.

МАКАРОВ Василий Никифорович, лейтенант. 1921 г.р., Астраханская обл., Икрянинский р-н, пгт Мумра. Призван Икрянинским РВК. Пропал без вести в феврале 1942 г.

МАКАРОВ Василий Николаевич, рядовой. Астраханская обл. Призван Сталинским РВК. Пропал без вести в июне 1941 г.

МАКАРОВ Василий Сергеевич, рядовой. 1924 г.р., г. Астрахань. Призван Кировским РВК. Пропал без вести в ноябре 1943 г.

МАКАРОВ Василий Степанович, ефрейтор. 1914 г.р., Астраханская обл., Нариманоский р-н, с. Рассвет. Призван Микояновским РВК. Отд. кр БФ. Погиб 17 февраля 1942 г. Похоронен в Санкт-Петербурге.

Ф 969689

АСТРАХАНСКАЯ ОБЛАСТНАЯ НАУЧНАЯ БИБЛИОТЕКА

МАКАРОВ Виктор Александрович, рядовой. 1921 г.р., Астраханская обл., Камызякский р-н, с. Каралат. Призван Камызякским РВК. Пропал без вести в ноябре 1943 г.

МАКАРОВ Виктор Георгиевич, рядовой. 1921 г.р., Астраханская обл., г. Камызяк. Пропал без вести в августе 1944 г.

МАКАРОВ Виктор Григорьевич, рядовой. 1921 г.р., г. Астрахань. Призван Икрянинским РВК. 165 отд. шр. Погиб 25 ноября 1944 г. Похоронен в Чехословакии.

МАКАРОВ Виктор Иванович, рядовой. 1924 г.р., Астраханская обл., Икрянинский р-н, р. п. Ильинка. Призван Икрянинским РВК. Пропал без вести в мае 1945 г.

МАКАРОВ Виктор Семенович, ст. лейтенант, г. Астрахань. Призван Сталинским РВК. Погиб в апреле 1945 г.

МАКАРОВ Виктор Семенович, рядовой. Астраханская обл. Призван Сталинским РВК. Пропал без вести в 1942 г.

МАКАРОВ Виталий Александрович, рядовой. 1921 г.р., Астраханская обл., Камызякский р-н. Призван Камызякским РВК. 85 сп 32 сд. Пропал без вести 30 августа 1942 г.

МАКАРОВ Виталий Андреевич, сержант. 1912 г.р., Астраханская обл., с. Красный Яр. Ляянесский отдел НКГБ, респ. Эстония. Погиб в 1941 г. Похоронен в респ. Эстонии.

МАКАРОВ Владимир Александрович, рядовой. Астраханская обл., с. Красный Яр. Призван Красноярским РВК. Пропал без вести 3 июня 1942 г.

МАКАРОВ Владимир Александрович, мл. лейтенант, г. Астрахань. Пропал без вести в июле 1942 г.

МАКАРОВ Гавриил Иванович, рядовой. 1900 (1906) г.р., Астраханская обл., Камызякский р-н, с. Лебяжье. Призван Камызякским РВК. Пропал без вести в октябре 1941 г.

МАКАРОВ Гавриил Петрович, рядовой. 1896 г.р., Астраханская обл., Нариманов-ский р-н, с. Рассвет. Призван Сталинским РВК. Пропал без вести в августе 1942 г.

МАКАРОВ Георгий Андреевич, рядовой. 1918 г.р., г. Астрахань. Призван Сталинским РВК. Пропал без вести в августе 1942 г.

МАКАРОВ Григорий Васильевич, рядовой. 1914 г.р., г. Астрахань. 1155 сп 343 сд. Пропал без вести 1 июля 1942 г.

МАКАРОВ Григорий Логвинович, ефрейтор. 1896 г.р., г. Астрахань. Призван Сталинским РВК. 465 сп 167 сд. Погиб 3 апреля 1945 г. Похоронен в Польше.

МАКАРОВ Евгений Александрович, рядовой. 1905 г.р., г. Астрахань. Призван Микояновским РВК. 824 сп. Пропал без вести в июле 1942 г.

МАКАРОВ Евгений Михайлович, рядовой. 1906 г.р., г. Астрахань. Призван Микояновским РВК. Пропал без вести в апреле 1942 г.

МАКАРОВ Евстафий Тимофеевич (Григорьевич), г. Астрахань. Призван Кировским РВК. Умер от ран 25 апреля 1945 г. Похоронен в Польше.

МАКАРОВ Иван, рядовой. 1899 г.р., Астраханская обл., Черноярский р-н, с. Ушаковка. Призван Поволжским РВК. Пропал без вести в декабре 1942 г.

МАКАРОВ Иван Александрович, мл. лейтенант. 1922 г.р., г. Астрахань. 25 отд. б-н. птр 4 ТА. Пропал без вести 14 августа 1942 г.

МАКАРОВ Иван Алексеевич, рядовой. 1907 г.р., г. Астрахань. Пропал без вести в марте 1945 г.

МАКАРОВ Иван Андреевич, рядовой. 1910 г.р., Пензенская обл., с. Воскресенск. Призван Микояновским РВК г. Астрахани. Пропал без вести в декабре 1941 г.

МАКАРОВ Иван Васильевич, рядовой. 1901 г.р., Ульяновская обл., Вешкаймский р-н, с. Березовка. Призван Сталинским РВК г. Астрахани. 115 осб 1 стр. бр. Пропал без вести 12 сентября 1942 г.

МАКАРОВ Иван Васильевич, рядовой. Астраханская обл., г. Ахтубинск. Призван Владимировским РВК. Пропал без вести в июле 1942 г.

МАКАРОВ Иван Георгиевич, рядовой. 1907 г.р., г. Астрахань. Пропал без вести в мае 1943 г.

МАКАРОВ Иван Дмитриевич, рядовой. 1919 г.р., г. Астрахань. Призван Трусовским РВК. Пропал без вести в мае 1942 г.

МАКАРОВ Иван Дмитриевич, сержант. 1923 г.р., Астраханская обл., Ахтубинский р-н, с. Удачное. Призван Нариманов-ским РВК. 172 отд. па б-н 118 ур. Пропал без вести 21 августа 1942 г.

МАКАРОВ Иван Иванович, мл. сержант. 1914 г.р., Астраханская обл., Камызякский р-н, с. Тузуклей. Призван Камызякским

АСТРАХАНСКАЯ ОБЛАСТНАЯ НАУЧНАЯ БИБЛИОТЕКА

РВК. 100 отд. ип-т д-н. Погиб 8 сентября 1943 г.

МАКАРОВ Иван Макарович, сержант. 1923 г.р., г. Астрахань. Призван Микояновским РВК. 8 отд. с б-н 13 сд. Погиб 29 апреля 1943 г. Похоронен в с. Титчиха Воронежской обл.

МАКАРОВ Иван Михайлович, рядовой. 1913 г.р., Ульяновская обл., с. Подвалье. Призван Трусовским РВК г. Астрахани. Пропал без вести в марте 1944 г.

МАКАРОВ Иван Николаевич, рядовой. 1923 г.р., Астраханская обл., Нариманов-ский р-н, с. Рассвет. Призван Кировским РВК. Пп 1685. Пропал без вести в июле 1942 г.

МАКАРОВ Иван Тихонович, рядовой. 1906 г.р., Астраханская обл., Икрянинский р-н, пгт Мумра. Призван Икрянинским РВК. Пропал без вести в июле 1942 г.

МАКАРОВ Иван Филиппович, матрос. 1897 г.р., г. Астрахань. Призван Сталинским РВК. Со р-н ЧФ. Пропал без вести 3 июля 1942 г.

МАКАРОВ Исмали, рядовой. 1899 г.р., Астраханская обл., Черноярский р-н, с. Ушаковка. Призван Приволжским РВК. Пропал без вести в декабре 1942 г.

МАКАРОВ Кайраш, рядовой. 1914 г.р., Астраханская обл., Енотаевский р-н, с. Замьяны. Призван Енотаевским РВК. Пропал без вести в феврале 1945 г.

МАКАРОВ Константин Львович, рядовой. Астраханская обл. Призван Микояновским РВК. Пропал без вести в 1942 г.

МАКАРОВ Константин Михайлович, рядовой. 1909 г.р., Астраханская обл. Призван Икрянинским РВК. П/я 14/3. Пропал без вести в сентябре 1941 г.

МАКАРОВ Константин Михайлович, рядовой. Астраханская обл., Камызякский р-н. Призван Камызякским РВК. 202 сп 81 сд. Пропал без вести 8 октября 1941 г.

МАКАРОВ Константин Михайлович, рядовой. Астраханская обл., с. Началово. Призван Нариманов-ским РВК. Пропал без вести.

МАКАРОВ Константин Николаевич, лейтенант. 1904 г.р., г. Астрахань. Призван Кировским РВК. 12 аб ВВС ЧФ. Пропал без вести в июле 1942 г.

МАКАРОВ Константин Сергеевич, мл. сержант. 1908 г.р., Астраханская обл., Володарский р-н, с. Маково. Призван Володарским РВК. Пропал без вести в апреле 1942 г.

МАКАРОВ Лаврентий Захарович, рядовой. 1905 (1904) г.р., г. Астрахань. Призван Трусовским РВК. Пропал без вести в феврале 1943 г.

МАКАРОВ Ларион Павлович, сержант. 1923 г.р., Астраханская обл., Камызякский р-н, с. Чапаево. Призван Камызякским РВК. 44 сп 15 сд. Погиб 14 апреля 1944 г. Похоронен в респ. Молдова.

МАКАРОВ Лев Степанович, рядовой. 1926 г.р., г. Астрахань. Призван Сталинским РВК. Пропал без вести в декабре 1944 г.

МАКАРОВ Леонид Васильевич, рядовой. 1906 г.р., г. Астрахань. Призван Кировским РВК. Пропал без вести в июле 1942 г.

МАКАРОВ Леонид Степанович, ст. сержант. 1915 г.р., Астраханская обл., Володарский р-н, с.Зеленга. Призван Володарским РВК. 433 тб 101 тбр. Пропал без вести 17 февраля 1943 г.

МАКАРОВ Леонид Степанович, лейтенант. Астраханская обл. Призван Сталинским РВК. Погиб в мае 1945 г.

МАКАРОВ Михаил Афанасьевич, сержант. 1907 г.р., Астраханская обл., Ахтубинский р-н, с. Пироговка. Призван Камызякским РВК. Пропал без вести в ноябре 1941 г.

МАКАРОВ Михаил Васильевич, рядовой. 1913 г.р., Астраханская обл., Лиманский р-н, с. Михайловка. Призван Долбанским РВК. Пропал без вести в июле 1942 г.

МАКАРОВ Михаил Дмитриевич, рядовой. 1923 г.р., г. Астрахань. Призван Сталинским РВК. 9 ап 46 сд. Погиб 7 мая 1943 г. Похоронен в д. Костолово Великолукского р-на Псковской обл.

МАКАРОВ Михаил Иванович, сержант. 1907 г.р., Астраханская обл., Ахтубинский р-н, с. Пироговка. Призван Камызякским РВК. Пропал без вести 4 августа 1941 г.

МАКАРОВ Михаил Михайлович, рядовой. 1908 г.р., Астраханская обл., Володарский р-н, п. Камардан. Призван Володарским РВК. Пропал без вести в октябре 1943 г.

МАКАРОВ Михаил Николаевич, сержант. 1911 г.р., г. Астрахань. Призван Сталинским РВК. 25 тбр. Погиб 12 октября 1943 г. Похоронен в д. Лосьенка Краснинского р-на Смоленской обл.

МАКАРОВ Михаил Петрович, матрос. 1921 г.р., г. Астрахань. Призван Сталинским

АСТРАХАНСКАЯ ОБЛАСТНАЯ НАУЧНАЯ БИБЛИОТЕКА

РВК. Со р-н ЧФ. Пропал без вести 3 июля 1942 г.

МАКАРОВ Михаил Фадеевич, рядовой. 1917 г.р., Астраханская обл., Енотаевский р-н, с. Косика. Призван Енотаевским РВК. Умер от ран 30 октября 1941 г.

МАКАРОВ Михаил Федорович, рядовой. 1907 (1908) г.р., Астраханская обл., Нариманов ский р-н, с. Татарская Башмаковка. Призван Сталинским РВК. Пропал без вести в декабре 1943 г.

МАКАРОВ Мурат, рядовой. 1902 г.р., Астраханская обл., с. Красный Яр. Призван Красноярским РВК. 230 азсп 56 А. Пропал без вести в октябре 1944 г.

МАКАРОВ Никита Платонович, рядовой. г. Астрахань. Призван Трусовским РВК. 558 сп 262 сд. Погиб 2 мая 1942 г. Похоронен в д. Верховцы Бельского р-на Тверской обл.

МАКАРОВ Никифор Петрович, рядовой. Астраханская обл. Призван Сталинским РВК. Погиб в январе 1945 г.

МАКАРОВ Николай Иванович, рядовой. 1913 г.р., г. Астрахань. Призван Трусовским РВК. 479 мп. Погиб 22 февраля 1944 г. Похоронен в д. Россово Светлогорского р-на Гомельской обл.

МАКАРОВ Николай Константинович, рядовой. 1912 г.р., Астраханская обл., Лиманский р-н, с. Михайловка. Призван Микояновским РВК. Пп 1495. Пропал без вести в сентябре 1942 г.

МАКАРОВ Николай Николаевич, рядовой. 1906 (1905) г.р., Астраханская обл., с. Красный Яр. Погиб 28 января 1943 г. Похоронен в Румынии.

МАКАРОВ Николай Павлович, рядовой. 1915 г.р., Астраханская обл., Нариманов ский р-н, с. Рассвет. Призван Харабалинским РВК. Пропал без вести в 1945 г.

МАКАРОВ Николай Степанович, ст. сержант. 1906 г.р., Астраханская обл., Нариманов ский р-н, с. Рассвет. Призван Долбанским РВК. Пропал без вести в октябре 1942 г.

МАКАРОВ Николай Фирсович, батальонный комиссар. 1909 г.р., Астраханская обл. Призван Сталинским РВК. Пропал без вести в сентябре 1942 г.

МАКАРОВ Павел Егорович, матрос. 1908 г.р., г. Ульяновск. Призван Владимировским РВК г. Астрахани. 8 отд. бр ЧФ. Пропал без вести в 1942 г.

МАКАРОВ Павел Кириллович, матрос. 1916 г.р., г. Астрахань. Призван Микояновским РВК. 7 бр мп ЧФ. Погиб 20 февраля 1942 г. Похоронен в Балаклавском р-не Севастопольской обл.

МАКАРОВ Павел Михайлович, рядовой. 1913 г.р., Астраханская обл., Камызякский р-н, с. Иванчуг. Призван Икрянинским РВК. 14 отд. шр 21 А. Погиб 6 мая 1945 г. Похоронен в Германии.

МАКАРОВ Павел Николаевич, рядовой. 1925 г.р., г. Астрахань. Призван Сталинским РВК. 973 сп. Умер от ран 14 октября 1943 г. в ХППГ-2235. Похоронен в г. Демидов Смоленской обл.

МАКАРОВ Павел Петрович, рядовой. 1914 г.р., Астраханская обл., Камызякский р-н, с. Иванчуг. Призван Камызякским РВК. Пропал без вести в сентябре 1941 г.

МАКАРОВ Павел Трофимович, ефрейтор. 1917 г.р., Астраханская обл., Камызякский р-н, с. Иванчуг. Призван Камызякским РВК. 25 мп. Погиб 26 ноября 1944 г. Похоронен в Югославии.

МАКАРОВ Петр Андреевич, рядовой. 1918 г.р., Астраханская обл., Икрянинский р-н, пгт Ильинка. Призван Икрянинским РВК. Пропал без вести в сентябре 1942 г.

МАКАРОВ Петр Васильевич, рядовой. Астраханская обл. Призван Сталинским РВК. Погиб.

МАКАРОВ Петр Михайлович, рядовой. Астраханская обл., с. Началово. Призван Нариманов ским РВК. Пропал без вести.

МАКАРОВ Порфирий Васильевич, ст. сержант. 1916 г.р., Астраханская обл., Икрянинский р-н. Призван Икрянинским РВК. 186 илтд 143 сд. Погиб 8 февраля 1943 г. Похоронен в п. Сенное Орловской обл.

МАКАРОВ Прохор Васильевич, рядовой. 1902 г.р., Астраханская обл., Ахтубинский р-н, с. Пироговка. Призван Харабалинским РВК. Пропал без вести в ноябре 1941 г.

МАКАРОВ Рафаил Акимович, матрос. 1920 г.р., г. Астрахань. Призван Сталинским РВК. 32 К С БО ЧФ. Пропал без вести в мае 1942 г.

МАКАРОВ Семен Васильевич, рядовой. 1907 г.р., Астраханская обл., Ахтубинский р-н, с. Пироговка. Призван Красноярским РВК. Пропал без вести в декабре 1942 г.

МАКАРОВ Семен Иванович, рядовой. 1898 г.р., г. Астрахань. Призван Микоянов-

АСТРАХАНСКАЯ ОБЛАСТНАЯ НАУЧНАЯ БИБЛИОТЕКА

ским РВК. 153 сп 80 сд. Погиб 21 апреля 1944 г. Похоронен в Эстонии.

МАКАРОВ Сергей Иванович, рядовой. 1900 г.р., г. Астрахань. Призван Трусовским РВК. Отд. сап 6-н 337 сд. Погиб 11 февраля 1942 г.

МАКАРОВ Степан Матвеевич, рядовой. 1914 г.р., Калужская обл., г. Козельск. Призван Камызякским РВК г. Астрахани. Погиб 8 ноября 1941 г. Похоронен в д. Хальково Лесного р-на Тверской обл.

МАКАРОВ Степан Тимофеевич, рядовой. 1899 г.р., Астраханская обл., с. Раздор. Призван Кировским РВК. 1125 сп 18А. Умер от ран 27 июня 1942 г. в 2339 ЭГ. Похоронен в г. Ровеньки Луганской обл.

МАКАРОВ Федор Андреевич, рядовой. 1908 г.р., г. Астрахань. Призван Сталинским РВК. Пропал без вести в декабре 1943 г.

МАКАРОВ Федор Андреевич, рядовой. 1904 г.р., Астраханская обл., Икрянинский р-н, пгт Ильинка. Призван Икрянинским РВК. 647 сп 216 сд. Погиб 2 марта 1942 г. Похоронен в с. Очеретино Донецкой обл.

МАКАРОВ Федор Георгиевич, рядовой. 1925 г.р., Астраханская обл., Нариманов ский р-н. Призван Нариманов ским РВК. 14 мбр. Погиб 5 октября 1943 г. Похоронен в д. Зеленый Гай Запорожской обл.

МАКАРОВ Федор Евсеевич, рядовой. 1907 г.р., Астраханская обл. Призван Трусовским РВК. 1 укр. р-н. Погиб 6 апреля 1944 г.

МАКАРОВ Федор Прохорович, лейтенант. 1917 г.р., Астраханская обл., Приволжский р-н, с. Началово. Призван Нариманов ским РВК. Пропал без вести 10 октября 1943 г.

МАКАРОВ Федор Федорович, сержант. 1914 г.р., Астраханская обл., Ахтубинский р-н, с. Пироговка. Призван Володарским РВК. 1128 сп. Пропал без вести в августе 1942 г.

МАКАРОВ Юрий Александрович, рядовой. 1924 г.р., г. Астрахань. Призван Сталинским РВК. 45 мбр 5 мК. Погиб 3 мая 1944 г. Похоронен в респ. Молдова.

МАКАРОВ Юрий Федорович, лейтенант. 1922 г.р., Астраханская обл., с. Красный Яр. Призван Сталинским РВК. 2 иап 322 иад. Погиб 6 августа 1944 г. Похоронен в респ. Литва.

МАКАРОВА Зинаида Алексеевна, рядовой. 1924 г.р., Астраханская обл., п. Началово. Призвана Нариманов ским РВК. 484 мп. Погибла.

МАКАРОВА Олимпиада Федоровна, рядовой. 1922 г.р., г. Кировоград. Призвана Микояновским РВК г. Астрахани. 1078 зен. ап. Пропал без вести 9 сентября 1942 г.

МАКАРОВСКИЙ Константин Александрович, рядовой. 1900 г.р., Саратовская обл., с. Лопуховка. Призван Владимировским РВК Астраханской обл. Призван Владимировским РВК. Пропал без вести в июне 1942 г.

МАКАРОЧКИН (Макарочный) Федор Васильевич, рядовой. 1899 г.р., г. Астрахань. Призван Кировским РВК. 64 отд. ир. Умер от ран 17 октября 1944 г. в 2430 ЭГ. Похоронен в г. Могилев-Подольский Винницкой обл.

МАКАРТОЧЬЯН Аркадий Семенович, старшина. 1921 г.р., г. Астрахань. 985 сп. Умер от ран 9 апреля 1943 г. в 2633 ЭГ. Похоронен в г. Камышине Волгоградской обл.

МАКАРТЫЧЕВ Ереван, рядовой. 1906 г.р. Умер от ран 25 июня 1942 г. в 3261 ЭГ. Похоронен в г. Астрахани.

МАКАРТЫЧЕВ Паркет Д., рядовой. Родился: с. Уз, Севанский р-н, респ. Армения. Призван Нариманов ским РВК г. Астрахани. 124 осбр. Погиб 29 ноября 1942 г.

МАКАРЦЕВ Алексей Иванович, рядовой. 1925 г.р., Астраханская обл., Камызякский р-н, с. Алексеевка. Призван Камызякским РВК. Пропал без вести в 1942 г.

МАКАРЦЕВ Иван Иванович, рядовой. 1925 г.р., Астраханская обл., Камызякский р-н, с. Алексеевка. Призван Камызякским РВК. 656 сп. Погиб 8 февраля 1945 г.

МАКАРЦЕВ Николай Егорович, рядовой. 1906 г.р., Астраханская обл., Камызякский р-н, с. Алексеевка. Призван Камызякским РВК. 902 сп 248 сд. Пропал без вести в мае 1942 г.

МАКАРЧУК Федор Петрович, рядовой. 1924 г.р., Житомирская обл. Призван Микояновским РВК г. Астрахани. 78 укр. р-н. Погиб 1 ноября 1943 г. Похоронен в г. Геническ Херсонской обл.

МАКАРЫЧЕВ Владимир Алексеевич, рядовой. 1923 г. р. Призван Микояновским РВК г. Астрахани. Пропал без вести в декабре 1944 г.

МАКАРЫЧЕВ Павел Григорьевич, рядовой. 1904 г.р., Астраханская обл., Володарский

АСТРАХАНСКАЯ ОБЛАСТНАЯ НАУЧНАЯ БИБЛИОТЕКА

р-н, с. Зеленга. Призван Володарским РВК. 581 сп. Погиб 16 сентября 1943 г.

МАКАРЫЧЕВ Степан Андреевич, рядовой. Астраханская обл., Володарский р-н, с. Тишково. Призван Камызякским РВК. 1120 сп. Пропал без вести 19 января 1942 г.

МАКАРЫЧЕВ Яков Васильевич, рядовой. 1905 г.р., р. Мордовия, Инсарский р-н. Призван Микояновским РВК г. Астрахани. Пропал без вести в мае 1942 г.

МАКАТОВ Арстан, рядовой. 1905 г. р. Призван Красноярским РВК Астраханской обл. Умер от ран.

МАКАЧЕВ Сандыгали, рядовой. 1918 г.р., Астраханская обл. Призван Красноярским РВК. 328 сд. Погиб 12 апреля 1944 г. Похоронен в с. Ружиск Турийского р-на Волынской обл.

МАКАШЕВ Ажгели, рядовой. 1918 г.р., Астраханская обл., Володарский р-н, с. Раздор. Призван Володарским РВК. 638 сп 115 сд. Погиб 29 июня 1941 г. Похоронен в респ. Карелия.

МАКАШЕВ Айдар, рядовой. 1924 г.р., Астраханская обл., Володарский р-н, с. Лебяжье. Призван Володарским РВК. 942 сп. Погиб 13 апреля 1944 г. Похоронен в д. Усы Палкинского р-на Псковской обл.

МАКАШЕВ Арстан, рядовой. 1910 г.р., Астраханская обл. Призван Красноярским РВК. 43 осбр. Пропал без вести 19 декабря 1942 г.

МАКАШЕВ Жумакрат, рядовой. 1905 г.р., Астраханская обл., Камызякский р-н, с. Самосделка. Призван Камызякским РВК. 3 б-н 38 сд. Пропал без вести 22 августа 1942 г.

МАКАШЕВ Тимирхан Абдулович, рядовой. 1897 г.р., Астраханская обл., Володарский р-н, 24 упр. остр. НКО. Умер от ран 19 января 1943 г. Похоронен на х. Паньшино Волгоградской обл.

МАКАШЕВ Тумагали, рядовой. Астраханская обл., Володарский р-н, с. Лебяжье. Призван Володарским РВК. 905 ап. Погиб 8 июня 1942 г.

МАКАШЕВ Уразгали, рядовой. 1898 г.р., Астраханская обл., Красноярский р-н, п. Досанг. Призван Красноярским РВК. Пропал без вести в марте 1942 г.

МАКАШЕВ Хажмурат, рядовой. 1909 г.р., Астраханская обл., Красноярский р-н, ст. Дельта. Призван Красноярским РВК. 1277 сп 389 сд. Погиб 27 марта 1945 г. Похоронен в Германии.

МАКЕЕВ Александр Иванович, 1925 г.р., Астраханская обл., Енотаевский р-н, с. Екатериновка. Призван Енотаевским РВК. 438 сп 127 сд. Умер от ран 30 августа 1943 г. в ХППГ-4332. Похоронен в соп. Шахты «Октябрьская», г. Гуково Ростовской обл.

МАКЕЕВ Александр Никитович, рядовой. 1903 г.р., Саратовская обл., г. Хвалынск. Призван Трусовским РВК г. Астрахани. Пропал без вести в октябре 1942 г.

МАКЕЕВ Александр Никандрович, рядовой. 1902 г.р. Призван Микояновским РВК г. Астрахани. Пропал без вести в феврале 1942 г.

МАКЕЕВ Александр Федорович, ст. политрук. 1897 г.р., г. Астрахань. Умер от ран 6 ноября 1942 г. в ЭГ 375. Похоронен в г. Астрахани.

МАКЕЕВ Алексей Николаевич, рядовой. 1903 г.р., г. Астрахань. Призван Трусовским РВК. 911 сп 244 сд. Пропал без вести 11 сентября 1942 г.

МАКЕЕВ Андрей Никандрович, рядовой. 1909 г.р., Пензенская обл., Бессоновский р-н, с. Смагино. Призван Микояновским РВК г. Астрахани. Пропал без вести в январе 1942 г.

МАКЕЕВ Андрей Яковлевич, рядовой. 1907 г.р., Астраханская обл., Икрянинский р-н, с. Маячное. Призван Икрянинским РВК. Пропал без вести в мае 1943 г.

МАКЕЕВ Василий Васильевич, рядовой. 1924 г.р., Астраханская обл., Лиманский р-н, с. Промысловка. Призван Долбанским РВК. Пропал без вести в феврале 1943 г.

МАКЕЕВ Василий Григорьевич, рядовой. Астраханская обл., Лиманский р-н, с. Бударино. Призван Долбанским РВК. Пп 28954. Погиб 27 января 1944 г. Похоронен в с. Красный Чабан Херсонской обл.

МАКЕЕВ Василий Сергеевич, рядовой. 1910 г.р., г. Астрахань. Призван Фурмановским РВК. Пропал без вести в октябре 1941 г.

МАКЕЕВ Виктор Матвеевич, мл. лейтенант, г. Киров. Призван Владимировским РВК г. Астрахани. Погиб в мае 1945 г. Похоронен в Германии.

МАКЕЕВ Владимир Алексеевич, рядовой. 1925 г.р., Пензенская обл., Бессоновский

АСТРАХАНСКАЯ ОБЛАСТНАЯ НАУЧНАЯ БИБЛИОТЕКА

р-н. Призван Кировским РВК г. Астрахани. 408 сп 336 сд. Погиб 16 октября 1943 г. Похоронен в д. Усохи Брагинского р-на Гомельской обл.

МАКЕЕВ Владимир Иванович, мл. сержант. 1925 г.р., Астраханская обл., Володарский р-н. Призван Володарским РВК. 24 мех. бр. Погиб 20 марта 1945 г. Похоронен в Германии.

МАКЕЕВ Владимир Ильич, мл. лейтенант. 1925 г.р., г. Астрахань. 31 отбр. Пропал без вести 9 сентября 1944 г.

МАКЕЕВ Газбич Черменович, рядовой. 1915 г.р., г. Воронеж. Призван Нариманов-ским РВК г. Астрахани. Пропал без вести в феврале 1942 г.

МАКЕЕВ Григорий Евстафьевич, мл. сержант. 1923 г.р., г. Астрахань. Призван Сталинским РВК. 34 сп 33 сд. Погиб 17 октября 1943 г. Похоронен в с. Трудолюбимовка Запорожской обл.

МАКЕЕВ Григорий Степанович, рядовой. 1905 г.р., Астраханская обл., Лиманский р-н, с. Рынок. Призван Икрянинским РВК. Пропал без вести в июле 1942 г.

МАКЕЕВ Дмитрий Степанович, сержант. Призван Икрянинским РВК Астраханской обл. Погиб в 1944 г.

МАКЕЕВ Евгений Илларионович, рядовой. 1914 г.р., Астраханская обл., Володарский р-н, с. Корни. Призван Володарским РВК. 346 сп. Пропал без вести в мае 1942 г.

МАКЕЕВ Иван Васильевич, рядовой. 1911 г.р., Астраханская обл., Лиманский р-н, с. Промысловка. Призван Долбанским РВК. Пропал без вести в октябре 1944 г.

МАКЕЕВ Иван Данилович, рядовой. 1923 г.р., Кадошкинский р-н, респ. Мордовия. Призван Микояновским РВК г. Астрахани. 141 сп. Умер от ран 22 ноября 1944 г. в 522 МСБ. Похоронен в Латвии.

МАКЕЕВ Иван Павлович, рядовой. Рязанская обл., Елатанский р-н. Призван Кировским РВК г. Астрахани. Пропал без вести в марте 1944 г.

МАКЕЕВ Константин Алексеевич (Александрович), рядовой. 1892 г.р., Астраханская обл., с. Енотаевка. Призван Енотаевским РВК. Пп 32466. Пропал без вести в сентябре 1943 г.

МАКЕЕВ Михаил Иванович, рядовой. Астраханская обл. Призван Сталинским РВК. Погиб.

МАКЕЕВ Николай Васильевич, рядовой. 1909 г.р., Астраханская обл., Володарский р-н, с. Марфино. Призван Володарским РВК. 875 сп 409 сд. Погиб 8 сентября 1943 г. Похоронен в с. Ново-Берекское Первомайского р-на Харьковской обл.

МАКЕЕВ Николай Петрович, рядовой. 1913 г.р., Саратовская обл. Призван Нариманов-ским РВК г. Астрахани. Пропал без вести в октябре 1942 г.

МАКЕЕВ Павел Евдокимович, рядовой. 1898 г.р., Пензенская обл., Беднодемьянов-ский р-н, с. Циповаево. Призван Кировским РВК г. Астрахани. 409 сп 137 сд. Погиб 25 февраля 1943 г. Похоронен в д. Медвежка Покровского р-на Орловской обл.

МАКЕЕВ Павел Матвеевич, матрос. 1912 г.р., г. Астрахань. Призван Микояновским РВК. 394 бс 1 оад ЧФ. Погиб 16 ноября 1943 г.

МАКЕЕВ Петр Васильевич, рядовой. 1911 г.р., Астраханская обл., Володарский р-н, с. Марфино. Призван Володарским РВК. Пропал без вести в декабре 1942 г.

МАКЕЕВ Петр Семенович, лейтенант. Астраханская обл., г. Камызяк. Призван Камызякским РВК. 37 сп. Погиб 11 апреля 1945 г.

МАКЕЕВ Петр Семенович, рядовой. 1916 г.р., Волгоградская обл., Бударинский р-н, х. Березовка. Призван Камызякским РВК Астраханской обл. Пропал без вести в мае 1945 г.

МАКЕЕВ Сергей Иосифович, матрос. 1914 г.р., Астраханская обл. Призван Володарским РВК. 8 обр ЧФ. Пропал без вести в 1942 г.

МАКЕЕВ Степан Иосифович (Осипович), капитан. 1918 г.р., Астраханская обл., Лиманский р-н, с. Промысловка. Призван Долбанским РВК. Погиб 19 сентября 1944 г. Похоронен в Литве.

МАКЕЕВ Тимофей Григорьевич, рядовой. 1896 г.р., г. Астрахань. Призван Владимировским РВК. 298 ашр 150 сд. Погиб 14 июля 1944 года. Похоронен в с. Кицково Себежского р-на Псковской обл.

МАКЕШОВ Кожмурат, рядовой. 1916 г.р., Астраханская обл., Красноярский р-н, п. Бузан. Призван Красноярским РВК. Пропал без вести в октябре 1942 г.

МАКИЕВ Хабирен Макиевич, рядовой. 1923 (1924) г.р., Астраханская обл., Володарский р-н, с. Тюрино. Призван Володарским РВК. 34 сп 13 сд. Погиб 23 сентября 1942 г. Похоронен в Волгограде.

АСТРАХАНСКАЯ ОБЛАСТНАЯ НАУЧНАЯ БИБЛИОТЕКА

МАКИМОВ Сулдет, рядовой. 1907 г.р., Астраханская обл., Черноярский р-н, с. Ушаковка. Призван Приволжским РВК. Умер от ран 27 июля 1944 г. в плену.

МАКИН Анатолий Васильевич, рядовой. 1906 г.р., Самарская обл., Ставропольский р-н, с. Ягодное. Призван Икрянинским РВК Астраханской обл. 87 сп 29 сд. Погиб 19 сентября 1943 г. Похоронен в д. Орлово Глинковского р-на Смоленской обл.

МАКИН Константин Дмитриевич, рядовой. 1914 г.р., г. Астрахань. Призван Сталинским РВК. 3 сп. Умер 26 января 1943 г. в плену.

МАКИН Константин Иванович, рядовой. 1912 г.р., г. Астрахань. Призван Сталинским РВК. 1177 сп 347 сд. Умер 24 марта 1944 года в плену.

МАКИНЦЕВ Виктор Николаевич, рядовой. 1914 г.р., Астраханская обл., Камызякский р-н. Призван Камызякским РВК. 147 зсп. Пропал без вести 15 октября 1944 г.

МАКИРПОВ Исхак Ибрагимович, рядовой. 1909 г.р., Астраханская обл., Нариманов-ский р-н, с. Старокучергановка. Призван Нариманов-ским РВК. 246 сп. Погиб 7 сентября 1943 г. Похоронен в с. Долгенькое Изюмского р-на Харьковской обл.

МАКИТОВ Сабир, рядовой. 1904 г.р., Астраханская обл., Ахтубинский р-н. Призван Владимировским РВК. 343 сп 26 сд. Умер от ран 21 августа 1943 г. Похоронен в д. Ясная Поляна Старорусского р-на Новгородской обл.

МАКИШЕВ Ерстан, рядовой. Родился в г. Астрахани. Призван Красноярским РВК. Пп 33106. Погиб 2 февраля 1943 г. Похоронен в ст. Брюховецкая Краснодарского края.

МАКИШИН Михаил Дмитриевич, рядовой. Призван Астраханским РВК. Пропал без вести в октябре 1944 г.

МАКЛАНОВ Андрей Артемович, рядовой. 1918 г.р., Астраханская обл., Лиманский р-н, с. Промысловка. Призван Долбанским РВК. Погиб.

МАКЛАКОВ Гавриил Дмитриевич, рядовой. 1925 г.р., Астраханская обл., Лиманский р-н, с. Промысловка. Призван Долбанским РВК. Пропал без вести в январе 1943 г.

МАКЛЕНКОВ Михаил Васильевич, рядовой. 1911 г.р., Тамбовская обл., Бондарский р-н, с. Березовка. Призван Микояновским РВК г. Астрахани. 37 сп 12 сд. Умер от ран 4 апреля 1942 г. Похоронен в д. Семичастое Думиничского р-на Калужской обл.

МАКЛЕЦОВ Гаврил Федорович, рядовой. 1908 г.р., г. Астрахань. Призван Микояновским РВК. 898 сп. Пропал без вести в октябре 1941 г.

МАКЛЕЦОВ Иван Федорович, рядовой. 1905 г.р., г. Астрахань. Призван Кировским РВК. Пропал без вести в 1945 г.

МАКЛЕЦОВ Илья Пантелеймонович (Пантелеевич), рядовой. 1905 (1917) г.р., Астраханская обл., Красноярский р-н, с. Забузан. Призван Красноярским РВК. Пропал без вести в сентябре 1941 г.

МАКЛЕЦОВ Константин Николаевич, ефрейтор. Родился в г. Астрахани. 196 сп. Погиб 16 декабря 1943 г. Похоронен в д. Турки-Перевоз Невельского р-на Псковской обл.

МАКЛЕЦОВ Михаил Иванович, сержант. 1901 г.р., Астраханская обл., с. Красный Яр. Пропал без вести в сентябре 1942 г.

МАКЛЕЦОВ Николай Пантелеевич, рядовой. 1907 г.р., Астраханская обл., Красноярский р-н, с. Забузан. Призван Красноярским РВК. Пропал без вести в 1942 г.

МАКЛЕЦОВ Петр Федорович, рядовой. 1909 г. р. Погиб 20 августа 1944 года. Похоронен в с. Фантыка респ. Молдова.

МАКОВ Яков Епифанович, рядовой. 1903 г.р., Астраханская обл., г. Харабали. Призван Харабалинским РВК. Пропал без вести в сентябре 1941 года.

МАКОВЕЙЧУК Иван Андреевич, рядовой. 1924 г.р., Одесская обл., Краснооктянский р-н. Призван Микояновским РВК г. Астрахани. 899 сп 248 сд. Пропал без вести 25 ноября 1942 г.

МАКОГОНОВ Григорий Алексеевич, рядовой. 1920 г.р., Астраханская обл., Харабалинский р-н, с. Вольное. Пропал без вести 8 августа 1941 г.

МАКОГОНОВ Иван Терентьевич, рядовой. 1903 г.р., Астраханская обл., Харабалинский р-н, с. Вольное. Призван Харабалинским РВК. Пропал без вести в декабре 1942 г.

МАКОНОВ Иван Босумджиевич, рядовой. 1923 г.р., Астраханская обл., Лиманский р-н, с. Песчаное. Призван Долбанским РВК. 107 осбр. Погиб 11 мая 1943 г. Похоронен в г. Новороссийске.

МАКОРЕВСКИЙ Николай Алексеевич, рядовой. 1922 г.р., г. Севастополь. Призван Ми-

АСТРАХАНСКАЯ ОБЛАСТНАЯ НАУЧНАЯ БИБЛИОТЕКА

кояновским РВК г. Астрахани. Пропал без вести в январе 1942 г.

МАКРИНСКИЙ Сергей Васильевич, рядовой. 1906 г.р., Саратовская обл., с. Березники. Призван Икрянинским РВК Астраханской обл. Пропал без вести в апреле 1942 г.

МАКРОВ Павел Николаевич, сержант. 1925 г.р., г. Астрахань. Призван Сталинским РВК. 973 сп. Умер от ран 11 октября 1943 г. в 2235 эвакогоспитале. Похоронен в г. Демидове Смоленской обл.

МАКРОВ Петр Степанович, рядовой. 1898 г.р. Призван Сталинским РВК г. Астрахани. 144 ро. Погиб 9 декабря 1942 г. Похоронен в г. Сочи.

МАКРУШИН Петр Петрович, рядовой. 1925 г.р., г. Астрахань. Призван Сталинским РВК. Пропал без вести в феврале 1944 г.

МАКСАКОВ Александр Михайлович, сержант. 1913 г.р., г. Астрахань. Пропал без вести в июне 1942 г.

МАКСАКОВ Алексей Иванович, рядовой. 1902 г.р., Астраханская обл., Камызякский р-н. Призван Сталинским РВК. 337 сд. Погиб 24 января 1942 г. Похоронен в с. Лагери Балаклейского р-на Харьковской обл.

МАКСАКОВ Василий Андреевич, рядовой. 1900 г.р., г. Астрахань. Призван Микояновским РВК. 647 сп. Пропал без вести в марте 1942 г.

МАКСАКОВ Иван Александрович, матрос. 1912 г. р. Призван Сталинским РВК г. Астрахани. 8 обр ЧФ. Пропал без вести в 1942 г.

МАКСАКОВ Михаил Иванович, рядовой. 1904 г.р., Астраханская обл., Камызякский р-н, с. Иванчуг. Призван Камызякским РВК. 974 сп 261 сд. Погиб 25 декабря 1941 г. Похоронен в с. Камышевке Луганской обл.

МАКСАКОВ Николай Матвеевич, мл. сержант. 1906 г.р., Саратовская обл., с. Синенькое. Призван Сталинским РВК г. Астрахани. 26 ап. Пропал без вести в феврале 1942 г.

МАКСАКОВ Степан Григорьевич, рядовой. 1914 г.р., Астраханская обл., Камызякский р-н, с. Иванчуг. Призван Камызякским РВК. Пропал без вести 6 февраля 1942 г.

МАКСИМЕНКО, лейтенант. Умер от ран 27 декабря 1942 г. в 1591 эвакогоспитале. Похоронен в г. Астрахани.

МАКСИМЕНКО Александр Андреевич, сержант. 1916 г.р., Астраханская обл., г. Харабали. Призван Харабалинским РВК. Пропал без вести в марте 1943 г.

МАКСИМЕНКО Александр (Алексей) Давыдович, сержант. Родился: Астраханская обл., Наримановский р-н. Призван Наримановским РВК. 35 сп 30 сд. Пропал без вести 23 июля 1942 г.

МАКСИМЕНКО Афанасий Федорович (Федотович), рядовой. 1900 г. р. Призван Наримановским РВК Астраханской обл. Пп 41059-К. Пропал без вести в июле 1944 г.

МАКСИМЕНКО Василий Тимофеевич, ст. лейтенант. Родился: Астраханская обл., Камызякский р-н. 87 сд. Погиб 24 апреля 1942 г.

МАКСИМЕНКО Иван Давыдович, рядовой. 1912 г.р., Астраханская обл., Енотаевский р-н, с. Николаевка. Призван Камызякским РВК. Пропал без вести 25 июня 1942 г.

МАКСИМЕНКО Иван Степанович, матрос. 1907 г.р., Астраханская обл., Ахтубинский р-н, с. Рождественка. Призван Владимировским РВК. Севастопольский ор ЧФ. Пропал без вести 3 июля 1942 г.

МАКСИМЕНКО Илья Давыдович, ст. сержант. 1914 г.р., Астраханская обл., Енотаевский р-н, с. Николаевка. Призван Камызякским РВК. 975 сп 270 сд. Погиб 15 февраля 1942 г. Похоронен в с. Николаевка Лозовского р-на Харьковской обл.

МАКСИМЕНКО Николай Дмитриевич, рядовой. 1910 г.р., Астраханская обл., Харабалинский р-н, с. Селитренное. Призван Харабалинским РВК. Пропал без вести в марте 1942 г.

МАКСИМЕНКО Павел Яковлевич, сержант. 1925 г.р., Смоленская обл., с. Зимушкино. Призван Владимировским РВК Астраханской обл. Пропал без вести в июле 1944 г.

МАКСИМЕНКО Сергей Сергеевич, мл. сержант. Родился в г. Астрахани. Призван Сталинским РВК. Погиб 19 февраля 1944 г. Похоронен в д. Ильмень Шимского р-на Новгородской обл.

МАКСИМКИН Алексей Петрович, рядовой. 1909 г.р., г. Астрахань. 24 уос. Погиб 29 ноября 1942 г. Похоронен в с. Кисень Волгоградской обл.

МАКСИМОВ Александр Александрович, рядовой. 1900 г.р., г. Астрахань. 635 сп 143 сд. Пропал без вести в 1943 г.

МАКСИМОВ Александр Андреевич, рядовой. Призван Микояновским РВК г. Астрахани. Пропал без вести 1 сентября 1943 г.

АСТРАХАНСКАЯ ОБЛАСТНАЯ НАУЧНАЯ БИБЛИОТЕКА

МАКСИМОВ Александр Васильевич, рядовой. 1900 г.р., Астраханская обл. Призван Сталинским РВК. 130 сбр. Погиб 27 февраля 1942 г. Похоронен в с. Ряженое Матвеево-Курганского р-на Ростовской обл.

МАКСИМОВ Александр Капитонович, рядовой. 1903 г.р., г. Астрахань. Призван Микояновским РВК. 892 ап. Пропал без вести в июне 1942 г.

МАКСИМОВ Александр Петрович, рядовой. 1906 г.р., Астраханская обл., Икрянинский р-н, с. Седлистое. Призван Икрянинским РВК. Пропал без вести в декабре 1941 г.

МАКСИМОВ Александр Петрович, рядовой. 1925 г.р., Астраханская обл., Икрянинский р-н, с. Седлистое. Призван Икрянинским РВК. Пропал без вести в январе 1944 г.

МАКСИМОВ Алексей Васильевич, матрос. 1905 (1915) г.р., г. Астрахань. Призван Икрянинским РВК. ЧФ. Погиб 20 августа 1941 г. Похоронен в г. Очаков Николаевской обл.

МАКСИМОВ Алексей Гаврилович, рядовой. Родился: Астраханская обл. Призван Долбанским РВК. Погиб.

МАКСИМОВ Алексей Петрович, рядовой. 1924 г.р., Липецкая обл., Тербунский р-н, д. Набережная. Призван Наримановским РВК Астраханской обл. 612 сп 144 сд. Пропал без вести 30 декабря 1943 г.

МАКСИМОВ Алексей Семенович, рядовой. 1912 г.р., Астраханская обл., Лиманский р-н, с. Вышка. Призван Икрянинским РВК. Пропал без вести в октябре 1941 г.

МАКСИМОВ Андрей Мих..., ст. политрук. 1918 г. р. Призван Икрянинским РВК Астраханской обл. Пропал без вести 4 августа 1941 г.

МАКСИМОВ Андрей Федорович, рядовой. 1915 г.р., г. Астрахань. Призван Кировским РВК. Пропал без вести в сентябре 1942 г.

МАКСИМОВ Борис Николаевич, рядовой. 1911 г.р., г. Астрахань. 437 сп 154 сд. Умер от ран 15 декабря 1943 г. Похоронен в д. Лопезино Невельского р-на Псковской обл.

МАКСИМОВ Борис Николаевич, ст. сержант. Родился в г. Астрахани. 437 сп 154 сд. Погиб 24 декабря 1943 г. Похоронен в д. Бегуны Городокского р-на Витебской обл.

МАКСИМОВ Борис Яковлевич, рядовой. 1912 г. р. Призван Астраханским РВК. Погиб 23 августа 1945 г. Похоронен в Маньчжурии.

МАКСИМОВ Василий Иванович, рядовой. 1911 г.р., Тамбовская обл., Платоновский р-н, с. Самохино. Призван Микояновским РВК г. Астрахани. Пропал без вести в марте 1944 г.

МАКСИМОВ Василий Иванович, ст. лейтенант. 1915 г.р., Астраханская обл., г. Харабали. Призван Харабалинским РВК. Погиб 23 августа 1943 г.

МАКСИМОВ Василий Семенович, рядовой. 1912 г.р., Астраханская обл., с. Началово. Призван Наримановским РВК. Пропал без вести в августе 1942 г.

МАКСИМОВ Виктор Петрович, рядовой. 1909 г.р., Астраханская обл., Икрянинский р-н, с. Седлистое. Призван Икрянинским РВК. Ппс 598. Пропал без вести в апреле 1942 г.

МАКСИМОВ Владимир Александрович, рядовой. 1924 г.р., г. Астрахань. 123 сп 43 сд. Погиб 3 апреля 1943 г. Похоронен в д. Н. Липовцы Старорусского р-на Новгородской обл.

МАКСИМОВ Владимир Васильевич, рядовой. 1925 г.р., Астраханская обл., Икрянинский р-н, с. Седлистое. Призван Икрянинским РВК. 375 сд. Погиб 15 сентября 1943 г. Похоронен в д. Андрющино Коломакского р-на Харьковской обл.

МАКСИМОВ Владимир Иванович, старшина. 1914 г.р., Саратовская обл., с. Булгаковка. Призван Сталинским РВК г. Астрахани. Пропал без вести в августе 1942 г.

МАКСИМОВ Владимир Петрович, матрос. 1921 г.р., г. Астрахань. Погиб 22 сентября 1941 г.

МАКСИМОВ Владимир Семенович, сержант. 1917 г.р., Краснодарский край, ст. Крыловская. Призван Микояновским РВК г. Астрахани. 1369 сп 417 сд. Погиб 1 мая 1944 г. Похоронен в с. Новые Шули респ. Крым.

МАКСИМОВ Гавриил Алексеевич, рядовой. 1905 г.р., Астраханская обл., Икрянинский р-н, с. Седлистое. Призван Икрянинским РВК. Пропал без вести в декабре 1941 г.

МАКСИМОВ Георгий Андреевич, рядовой. 1903 г.р., г. Астрахань. Призван Кировским РВК. Умер от ран 22 декабря 1942 г. Похоронен в г. Волгограде.

МАКСИМОВ Георгий Григорьевич, рядовой. 1904 г.р., Ленинградская обл., Подпорожский р-н, с. Важино. Призван Кировским

АСТРАХАНСКАЯ ОБЛАСТНАЯ НАУЧНАЯ БИБЛИОТЕКА

РВК г. Астрахани. П/я 279. Пропал без вести в январе 1943 г.

МАКСИМОВ Герман Александрович (Алексеевич), рядовой. 1925 г.р., Астраханская обл., Лиманский р-н, с. Оля. Призван Икрянинским РВК. 1101 сп 326 сд. Погиб 4 сентября 1943 г. Похоронен в д. Поляна Невельского р-на Псковской обл.

МАКСИМОВ Дмитрий Григорьевич, рядовой. 1911 г.р., Астраханская обл., Черноярский р-н, с. Солодники. Призван Черноярским РВК. 906 отс. Пропал без вести в декабре 1941 г.

МАКСИМОВ Дмитрий Лаврентьевич, рядовой. 1906 г.р., Астраханская обл., Володарский р-н, с. Марфино. Призван Володарским РВК. 168 сп. Погиб 23 октября 1944 г. Похоронен в п. Славско Львовской обл.

МАКСИМОВ Иван Александрович, рядовой. 1899 г.р., г. Астрахань. Призван Сталинским РВК. 396 сп. Умер от ран 31 июля 1943 г. в 138 медсанбате. Похоронен в д. Сусья Ульяновского р-на Калужской обл.

МАКСИМОВ Иван Андреевич, рядовой. 1896 г.р., г. Самара. Призван Сталинским РВК г. Астрахани. Пропал без вести в октябре 1944 г.

МАКСИМОВ Иван Гаврилович, рядовой. 1903 г.р., Астраханская обл., Володарский р-н, с. Зеленга. Призван Володарским РВК. 1165 сп. Умер от ран 13 ноября 1941 г.

МАКСИМОВ Иван Гаврилович, матрос. 1914 г.р. Призван Микояновским РВК г. Астрахани. 8 обр ЧФ. Пропал без вести в 1942 г.

МАКСИМОВ Иван Дмитриевич, рядовой. 1902 г.р., Атырауская обл., Денгизский р-н, с. Ганюшкино. Призван Нариманов ским РВК. Пропал без вести в июне 1942 г.

МАКСИМОВ Иван Иванович, рядовой. 1921 г.р., Астраханская обл., Володарский р-н, с. Большой Могой. Призван Володарским РВК. Пропал без вести в сентябре 1942 г.

МАКСИМОВ Иван Иванович, рядовой. 1902 г.р. Призван Микояновским РВК г. Астрахани. Пропал без вести в июне 1944 г.

МАКСИМОВ Иван Иванович, рядовой. 1925 г.р., Астраханская обл., Камызякский р-н, с. Увары. Призван Камызякским РВК. Пропал без вести в апреле 1944 г.

МАКСИМОВ Иван Иванович, рядовой. 1925 г.р., Саратовская обл., с. Булгаковка. Призван Сталинским РВК г. Астрахани. Пп 18905-Ж. Пропал без вести в августе 1944 г.

МАКСИМОВ Иван Иванович, рядовой. 1910 г.р., Астраханская обл., Ахтубинский р-н, с. Болхуны. Призван Владимировским РВК. Умер от ран в декабре 1943 г.

МАКСИМОВ Иван Максимович, рядовой. 1925 г.р., Астраханская обл. Призван Долбанским РВК. Пропал без вести в апреле 1945 г.

МАКСИМОВ Иван Михайлович, рядовой. 1921 г.р., Ивановская обл., Гаврило-Посадский р-н, д. Хлябово. Призван Икрянинским РВК Астраханской обл. Пп 10861. Пропал без вести 7 мая 1945 г.

МАКСИМОВ Иван Никанорович, рядовой. 1913 г.р., Астраханская обл., Приволжский р-н, с. Началово. Призван Нариманов ским РВК. 1123 сп. Умер от ран 12 марта 1944 г. в 1582 эвакогоспитале.

МАКСИМОВ Иван Николаевич, рядовой. 1923 г.р., г. Астрахань. Призван Трусовским РВК. 362 орр 309 сд. Погиб 8 января 1943 г. Похоронен в с. Щучье Лискинского р-на Воронежской обл.

МАКСИМОВ Иван Семенович, старшина. 1904 г.р., г. Астрахань. 119 сп 40 сд. Погиб 28 августа 1943 г. Похоронен в Донецкой обл.

МАКСИМОВ Игнат Максимович, рядовой. 1906 г. р. Призван Владимировским РВК Астраханской обл. Пропал без вести в ноябре 1943 г.

МАКСИМОВ Илья Михайлович, рядовой. 1922 г.р., Астраханская обл., Икрянинский р-н, с. Седлистое. Призван Икрянинским РВК. Пропал без вести в январе 1942 г.

МАКСИМОВ Илья Тимофеевич, капитан. 1906 г.р., г. Астрахань. Призван Микояновским РВК. 717 сп 170 сд. Погиб 28 февраля 1943 г.

МАКСИМОВ Матвей Михайлович, рядовой. 1908 г.р., г. Астрахань. Призван Сурским РВК Ульяновской обл. 910 сп. Умер от ран 8 мая 1942 г. в 583 госпитале. Похоронен в д. Рудница Ржевского р-на Тверской обл.

МАКСИМОВ Матвей Петрович, ст. сержант. 1914 г.р., Астраханская обл., Володарский р-н, с. Зеленга. Призван Микояновским РВК. Пропал без вести в феврале 1942 г.

МАКСИМОВ Мефодий Степанович, рядовой. 1906 г.р., Астраханская обл., Камызяк-

АСТРАХАНСКАЯ ОБЛАСТНАЯ НАУЧНАЯ БИБЛИОТЕКА

ский р-н. Призван Камызякским РВК. Пропал без вести в декабре 1941 г.

МАКСИМОВ Михаил Иванович, старшина. Родился: Астраханская обл., г. Харабали. 605 сп. Погиб 19 августа 1944 г. Похоронен в Польше.

МАКСИМОВ Михаил Николаевич, рядовой. 1908 г.р., Астраханская обл., Красноярский р-н, п. Черемуха. Призван Красноярским РВК. 586 сп. Умер от ран 23 января 1942 г. Похоронен в г. Вязники Владимирской обл.

МАКСИМОВ Михаил Яковлевич, матрос. 1920 г.р., г. Астрахань. Призван Кировским РВК. Севастопольский ор ЧФ. Пропал без вести 3 июля 1942 г.

МАКСИМОВ Николай Александрович, рядовой. 1922 г.р., Астраханская обл., Лиманский р-н, с. Оля. Призван Икрянинским РВК. Пропал без вести в декабре 1941 г.

МАКСИМОВ Николай Иванович, рядовой. Родился: Нижегородская обл., г. Городец. Призван Сталинским РВК г. Астрахани. Пропал без вести в январе 1942 г.

МАКСИМОВ Николай Яковлевич, сержант. Родился: Саратовская обл., Аткарский р-н, с. Ново-Ивановка. 589 сп. Погиб 8 мая 1944 г. Похоронен в г. Севастополе.

МАКСИМОВ Павел Григорьевич, лейтенант. 1921 г.р., Астраханская обл., Камызякский р-н, с. Раздор. 923 сп. Погиб 26 ноября 1942 г.

МАКСИМОВ Петр Александрович (Алексеевич), рядовой. 1901 г.р., Астраханская обл., Икрянинский р-н, с. Седлистое. Призван Икрянинским РВК. Пп 06628. Пропал без вести в октябре 1943 г.

МАКСИМОВ Петр Андреевич, рядовой. 1921 г.р., Астраханская обл., Камызякский р-н, с. Раздор. Призван Камызякским РВК. Умер 7 ноября 1941 г. в плену.

МАКСИМОВ Петр Иванович, рядовой. Родился в г. Астрахани. Призван Сталинским РВК. Умер от ран 4 марта 1945 г. в 3275 эвакогоспитале. Похоронен в Сызранском р-не Самарской обл.

МАКСИМОВ Петр Степанович, рядовой. 1908 г.р., Астраханская обл., Икрянинский р-н, с. Бахтемир. Призван Лиманским РВК. Пропал без вести в июле 1942 г.

МАКСИМОВ Прокофий Алексеевич, рядовой. 1908 г.р., Астраханская обл., Черноярский р-н, с. Солодники. Призван Черноярским РВК. 256 сд. Пропал без вести в апреле 1943 г.

МАКСИМОВ Семен Васильевич, рядовой. 1916 г.р., Астраханская обл., Икрянинский р-н. Призван Икрянинским РВК. 970 сп 255 сд. Пропал без вести 20 января 1942 г.

МАКСИМОВ Семен Иванович, рядовой. 1909 г.р. Призван Микояновским РВК г. Астрахани. Пропал без вести в августе 1942 г.

МАКСИМОВ Сергей Прокофьевич, рядовой. 1904 г.р., Астраханская обл., Красноярский р-н. Призван Красноярским РВК. 325 сб. Погиб 11 февраля 1942 г. Похоронен в г. Санкт-Петербурге.

МАКСИМОВ Сергей Яковлевич, ефрейтор. Родился в г. Астрахани. 437 ап. Умер от ран 22 июля 1941 г.

МАКСИМОВ Степан Ермолаевич, рядовой. 1910 г.р. Призван Микояновским РВК г. Астрахани. Умер от ран 24 ноября 1942 г.

МАКСИМОВ Степан Иванович, рядовой. Родился: Волгоградская обл., Руднянский р-н, с. Лопуховское. Призван Кировским РВК. Погиб 7 марта 1944 г. Похоронен в с. Рябово Тверской обл.

МАКСИМОВ Федор Петрович, рядовой. Призван Икрянинским РВК Астраханской обл. Погиб 10 сентября 1942 г.

МАКСИМОВ Федор Семенович, рядовой. 1903 г.р., Астраханская обл., Икрянинский р-н, с. Седлистое. Призван Икрянинским РВК. 906 ап 349 сд. Погиб 30 января 1942 г. Похоронен в с. Приволье Славянского р-на Донецкой обл.

МАКСИМОВ Ш. А., рядовой. 1919 г.р. Умер от ран 10 апреля 1942 г. Похоронен в г. Астрахани.

МАКСИМОВ Яков Гаврилович, рядовой. 1907 г.р., Астраханская обл., Икрянинский р-н, с. Седлистое. Призван Икрянинским РВК. 647 сп. Пропал без вести в январе 1943 г.

МАКСИМОВ Яков Дементьевич, рядовой. 1906 г.р., Астраханская обл., Володарский р-н, с. Зеленга. Призван Володарским РВК. Пропал без вести в январе 1942 г.

МАКСИМОВ Павел Сергеевич, рядовой. 1913 г.р., г. Астрахань. Призван Сталинским РВК. Пропал без вести в марте 1942 г.

МАКСУДОВ Ажмухамед, рядовой. 1901 г.р., Астраханская обл., Нариманов ский р-н, с. Янго-Аскер. Призван Нариманов ским РВК. 1116 сп 333 сд. Пропал без вести в марте 1942 г.

МАКСУДОВ Забихулла Набиуллаевич, рядовой. 1921 г.р., Астраханская обл., Нари-

АСТРАХАНСКАЯ ОБЛАСТНАЯ НАУЧНАЯ БИБЛИОТЕКА

мановский р-н, с. Линейное. Призван Нариманов-ским РВК. Погиб.

МАКСУДОВ (Максутов) Калимулла Набиуллаевич, рядовой. 1910 г.р., Астраханская обл., Нариманов-ский р-н, с. Линейное. Призван Нариманов-ским РВК. 205 кп. Умер от ран 22 июля 1942 г. Похоронен в д. Могилево, Киришский р-н Ленинградской обл.

МАКСУДОВ Касим Максудович, рядовой. 1902 г.р., Астраханская обл., Приволжский р-н, с. Карагали. Призван Нариманов-ским РВК. Пропал без вести в декабре 1942 г.

МАКСУДОВ Мавлюдгали Мухтаевич, рядовой. 1917 г.р., Астраханская обл., Приволжский р-н, с. Яксатово. Призван Нариманов-ским РВК. Пропал без вести 23 октября 1942 г.

МАКСУДОВ Манаж Ахмеджанович, рядовой. 1923 г.р., Астраханская обл., Приволжский р-н, с. Татарская Башмаковка. Призван Нариманов-ским РВК. Пропал без вести в августе 1944 г.

МАКСУДОВ Самат Махмудович (Максудович), рядовой. 1902 г.р., Астраханская обл., Приволжский р-н, с. Карагали. Призван Нариманов-ским РВК. Пропал без вести в декабре 1942 г.

МАКСУТАЛИЕВ Нажмедин, рядовой. 1911 г.р., Астраханская обл., Красноярский р-н, с. Куянлы. Призван Красноярским РВК. Пропал без вести в феврале 1942 г.

МАКСУТАШЕВ Нажмеден, рядовой. 1909 г.р., Астраханская обл., Красноярский р-н, с. Сеитовка. Призван Красноярским РВК. Пропал без вести в феврале 1942 г.

МАКСУДОВ Салих Марваретдинович, рядовой. 1912 г.р., Астраханская обл., Нариманов-ский р-н, с. Линейное. Призван Нариманов-ским РВК. Погиб.

МАКСУТОВ Аббас Хамзаевич, рядовой. 1917 г.р., Астраханская обл., Приволжский р-н, с. Фунтово. Призван Нариманов-ским РВК. Пропал без вести в январе 1943 г.

МАКСУТОВ Абдулгазиз Абдуллович, рядовой. 1910 г.р., г. Астрахань. Призван Сталинским РВК. Пропал без вести в январе 1942 г.

МАКСУТОВ Абикурбан, рядовой. 1920 г.р., Астраханская обл., Приволжский р-н, с. Татарская Башмаковка. Призван Камызякским РВК. Пропал без вести в декабре 1941 г.

МАКСУТОВ Басыр Уразгалиевич, рядовой. 1925 г.р., Астраханская обл., Приволжский р-н, с. Татарская Башмаковка. Призван Нариманов-ским РВК. 820 сп 117 сд. Погиб 1 августа 1944 г. Похоронен в Польше.

МАКСУТОВ Баяз, рядовой. 1905 г.р., Астраханская обл., Красноярский р-н. Призван Красноярским РВК. Пропал без вести в марте 1942 г.

МАКСУТОВ Газис, рядовой. 1918 г.р., Астраханская обл., Володарский р-н, с. Тулугановка. Призван Володарским РВК. Пропал без вести в декабре 1941 г.

МАКСУТОВ Забихулла Хальмович (Халович), рядовой. Родился: Астраханская обл., Нариманов-ский р-н. Призван Нариманов-ским РВК. 95 осб. Погиб в августе 1941 г. Похоронен в г. Николаеве.

МАКСУТОВ Захар Ильич, рядовой. Родился: Астраханская обл., Нариманов-ский р-н. Призван Нариманов-ским РВК. 982 сп 275 сд. Погиб в феврале 1942 г. Похоронен в с. Родионовка Луганской обл.

МАКСУТОВ Ибрагим Абдулганиевич, рядовой. 1925 г.р., г. Астрахань. Призван Сталинским РВК. В/ч 56263 «В». Погиб 28 декабря 1943 г. Похоронен в д. Иванки Витебской обл.

МАКСУТОВ Исхак Ибрагимович, рядовой. Родился: Астраханская обл., Нариманов-ский р-н, с. Старокучергановка. Призван Нариманов-ским РВК. Пп 31757. Погиб 7 сентября 1943 г. Похоронен на х. Долгинская Харьковской обл.

МАКСУТОВ Каллагали (Маллагали) Мухтарович, рядовой. 1917 г.р., Астраханская обл., Приволжский р-н, с. Яскатово. Призван Нариманов-ским РВК. Пропал без вести в мае 1943 г.

МАКСУТОВ Мухамеджан Измаилович, политрук. 1916 г.р., г. Астрахань. 6 тбр. Пропал без вести в июле 1941 г.

МАКСУТОВ Мухараш Зулкаршевич, рядовой. 1909 г.р., Астраханская обл., Нариманов-ский р-н. Призван Камызякским РВК. Пропал без вести в январе 1942 г.

МАКСУТОВ Рашид Ажмахмудович, рядовой. Родился: Астраханская обл., Нариманов-ский р-н, с. Курченко. Призван Нариманов-ским РВК. Погиб.

МАКСУТОВ Усман Ажакметович, рядовой. 1925 г.р., Астраханская обл., Нариманов-ский р-н, с. Янго-Аскер. Призван Нариманов-ским РВК. 37 сд. Погиб 10 марта 1944 г. Похоронен в д. Алушково Пустошкинского р-на Псковской обл.

АСТРАХАНСКАЯ ОБЛАСТНАЯ НАУЧНАЯ БИБЛИОТЕКА

МАКСУТОВ Хамит Абжалиевич, рядовой. 1908 г.р., Астраханская обл., Приволжский р-н, с. Карагали. Призван Наримановским РВК. Пропал без вести в феврале 1942 г.

МАКСУТОВ Хасьян Хабибулович, рядовой. 1905 г.р., г. Астрахань. Призван Сталинским РВК. 1116 сп. Умер от ран 14 февраля 1942 г. Похоронен в г. Астрахани.

МАКСУТОВ Шахман, рядовой. 1910 г.р., Атырауская обл., Денгизский р-н, с. Ганюшкино. Призван Камызякским РВК Астраханской обл. Пропал без вести в июле 1942 г.

МАКСУТОВА Марьям Абубекеровна, рядовой. 1924 г.р., г. Астрахань. Призвана Кировским РВК. Умерла от ран 28 марта 1943 г. в 1584 эвакогоспитале. Похоронена на ж.-д. ст. Джаныбек Западно-Казахстанской обл.

МАКСЮТА Иван Алексеевич, рядовой. 1925 г.р., г. Астрахань. Призван Сталинским РВК. 250 сп 83 сд. Погиб 28 декабря 1943 г. Похоронен в д. Иванка Городокского р-на Витебской обл.

МАКСЮТОВ Зариф, рядовой. 1901 г.р., Астраханская обл., Приволжский р-н, с. Килинчи. Призван Наримановским РВК. 1171 сп 349 сп. Пропал без вести 12 февраля 1942 г.

МАКСЮТОВ Федан Абдрахманович, рядовой. 1923 г.р., г. Астрахань. Призван Наримановским РВК. Пропал без вести в октябре 1942 г.

МАКСЮТОВ Хаджимурат Измайлович, рядовой. 1922 г. р. Призван Камызякским РВК. 848 сп. Умер от ран 20 августа 1943 г. в 675 госпитале. Похоронен в с. Яцково Краснолиманского р-на Донецкой обл.

МАКСЮТОВ Хайрутдин, рядовой. 1916 г.р., Астраханская обл., Володарский р-н, с. Тишково. Призван Камызякским РВК. Пропал без вести в ноябре 1941 г.

МАКСЯШИН Яков Михайлович, рядовой. 1914 г.р., Астраханская обл., Лиманский р-н, с. Рынок. Призван Сталинским РВК. 271 сд. Пропал без вести 12 октября 1944 г.

МАКУЕВ Хаджитуктар Абдрахманович, рядовой. 1916 г.р., г. Астрахань. Призван Сталинским РВК. Ппс 1681. Пропал без вести в феврале 1943 г.

МАКУЛОВ Измаил Айнетдинович, рядовой. 1922 г.р., г. Астрахань. 113 сд. Пропал без вести 18 марта 1943 г.

МАКУРИН Иван Павлович, рядовой. Умер от ран 22 августа 1942 г. в 1008 эвакогоспитале. Похоронен в г. Астрахани.

МАКУРИН Михаил Петрович, рядовой. 1909 г.р., г. Астрахань. Призван Наримановским РВК. 1172 сп 348 сд. Погиб 29 августа 1942 г. Похоронен в д. Клепенино Ржевского р-на Тверской обл.

МАКУРИН Николай Федорович, мл. сержант. Родился: Астраханская обл. Призван Кировским РВК. Умер от ран 24 октября 1942 г.

МАКУТОВ Степан Александрович, сержант. 1924 г.р., Астраханская обл., Икрянинский р-н, п. Мумра. 35 сп 10 сд. Пропал без вести 3 марта 1945 года.

МАКУХИН Александр Михайлович, мл. сержант. 1922 г.р., Астраханская обл., Икрянинский р-н, р. п. Оранжереи. Призван Кировским РВК. 969 сп 273 сд. Погиб 26 марта 1945 г. Похоронен в Германии.

МАКУХИН Алексей Михайлович, сержант. 1911 г.р., Астраханская обл., Ахтубинский р-н, с. Пологое Займище. Призван Владимировским РВК. Пропал без вести в июле 1942 г.

МАКУХИН Иван Федорович, мл. сержант. 1924 (1915) г.р., Астраханская обл., Ахтубинский р-н, с. Пологое Займище. Призван Владимировским РВК. 149 сап. Погиб 28 апреля 1944 г. Похоронен в Румынии.

МАКУХИН Роман Зиновьевич, ст. сержант. 1924 г.р., Астраханская обл., Ахтубинский р-н, с. Пологое Займище. Призван Владимировским РВК. 103 сп. Погиб 2 октября 1944 г. Похоронен в Югославии.

МАКУХИН Сергей Сергеевич, рядовой. 1911 г.р., г. Астрахань. Призван Камызякским РВК. Пропал без вести 8 апреля 1943 г.

МАКУХИН Степан Зиновьевич, рядовой. 1916 г.р., Астраханская обл., Ахтубинский р-н, с. Пологое Займище. Призван Владимировским РВК. Пп 66584. Погиб 1 апреля 1944 г. Похоронен в д. Бовки Быховского р-на Могилевской обл.

МАКУХИН Фома Зиновьевич, старшина. 1910 г.р., Астраханская обл., Ахтубинский р-н, с. Пологое Займище. Призван Владимировским РВК. Погиб 2 октября 1944 г. Похоронен в Югославии.

МАКУШЕВ Мадий, мл. сержант. Призван Икрянинским РВК Астраханской обл. 1318

АСТРАХАНСКАЯ ОБЛАСТНАЯ НАУЧНАЯ БИБЛИОТЕКА

сп. Погиб 4 апреля 1945 г. Похоронен в Венгрии.

МАКУШЕВ Николай Петрович, ст. лейтенант. Родился: Астраханская обл. Призван Трусовским РВК. Пп 41671. Погиб 31 октября 1944 г. Похоронен в Венгрии.

МАКУШЕВ Николай Степанович, ст. сержант. Родился: Астраханская обл., Камызякский р-н, р.п. Кировский. Призван Камызякским РВК. Пропал без вести 18 июня 1943 г.

МАКУШЕВ Павел Васильевич, рядовой. 1898 г.р., Астраханская обл. Призван Долбанским РВК. Погиб в 1942 г. Похоронен в г. Волгограде.

МАКУШИН Георгий Михайлович, рядовой. Родился: Астраханская обл. Призван Кировским РВК. Умер от ран 31 марта 1942 г. в 739 госпитале. Похоронен в Киришском р-не Ленинградской обл.

МАКШАНИК Андрей Иванович, рядовой. 1907 г.р., г. Астрахань. Призван Кировским РВК. 129 сп. Погиб 20 августа 1944 г. Похоронен в респ. Молдова.

МАКШАНОВ Михаил Власович, рядовой. 1919 г.р., Саратовская обл., Ивантеевский р-н, с. Чернавка. Призван Харабалинским РВК Астраханской обл. Пропал без вести в июне 1943 г.

МАКШАНОВ Назарбай Абдулович, рядовой. 1919 г.р., Астраханская обл., Нариманновский р-н. Призван Нариманновским РВК. 633 сп 157 сд. Пропал без вести в мае 1942 г.

МАКШАНЦЕВ Алексей Яковлевич, рядовой. 1900 г.р., Саратовская обл., Балаковский р-н, с. Николаевка. Призван Красноярским РВК Астраханской обл. Погиб 5 февраля 1943 г.

МАКШАНЦЕВ Николай Михайлович, рядовой. 1923 г.р., Астраханская обл., Камызякский р-н, р. п. Кировский. Призван Камызякским РВК. 239 сп 76 сд. Погиб 22 августа 1944 г. Похоронен в Польше.

МАЛАЕВ Александр Павлович, рядовой. 1914 г.р., г. Астрахань. Призван Трусовским РВК. 509 сп 236 сд. Умер от ран 12 декабря 1944 г. в 392 медсанбате. Похоронен в Венгрии.

МАЛАЕВ Даир, рядовой. 1910 г.р., Астраханская обл., Володарский р-н. Призван Володарским РВК. 190 сп 186 сд. Пропал без вести 16 июля 1943 г.

МАЛАЕВ Имангали, рядовой. 1885 г.р., Астраханская обл., Володарский р-н, с. Тишково. Призван Володарским РВК. Пропал без вести в ноябре 1941 г.

МАЛАЕВ Истали, рядовой. 1900 г.р., Астраханская обл., Володарский р-н, с. Сахма. Призван Камызякским РВК. Пропал без вести в феврале 1942 г.

МАЛАЕВ Каиргали, рядовой. 1925 г.р., Астраханская обл., Володарский р-н. Призван Володарским РВК. 16 сп 102 сд. Погиб 12 сентября 1943 г. Похоронен в г. Н.-Северский Черниговской обл.

МАЛАЕВ Кальжан, рядовой. 1911 г.р., Астраханская обл., Володарский р-н, с. Сорочье. Призван Володарским РВК. Пропал без вести в декабре 1943 г.

МАЛАЕВ Хаиргали, рядовой. 1925 г.р., Астраханская обл., Володарский р-н, с. Кара-Бирюк. Призван Володарским РВК. Пропал без вести в феврале 1944 г.

МАЛАКАНОВ Григорий Федорович, рядовой. 1901 г.р., Волгоградская обл., г. Дубовка. Призван Харабалинским РВК Астраханской обл. Пропал без вести в августе 1943 г.

МАЛАКАНОВ Михаил Павлович, лейтенант. Родился в г. Астрахани. Пп 03580. Погиб 10 октября 1943 г. Похоронен в д. Деражичи Бывальского р-на Гомельской обл.

МАЛАКАНОВ Михаил Федорович, рядовой. 1912 г.р., Астраханская обл., с. Красный Яр. Призван Красноярским РВК. Погиб 28 марта 1943 г.

МАЛАКУМОВ Иван Семенович, рядовой. 1907 г.р., Волгоградская обл., г. Камышин. Призван Камызякским РВК Астраханской обл. Пропал без вести 10 августа 1941 г.

МАЛАНИН Александр Павлович, рядовой. Родился: Астраханская обл. Призван Микояновским РВК. Погиб 28 ноября 1944 г.

МАЛАНИН Александр Степанович, сержант. 1923 г.р., Московская обл. Призван Трусовским РВК г. Астрахани. Пропал без вести в феврале 1943 г.

МАЛАНИН Иван Михайлович, рядовой. 1895 г.р., г. Волгоград. Призван Сталинским РВК г. Астрахани. Умер от ран 26 ноября 1943 г. в 4165 эвакогоспитале. Похоронен в с. Калиновка Веселовского р-на Запорожской обл.

МАЛАНИЧЕВ Иван Константинович, матрос. 1901 г. р. Призван Сталинским РВК г. Аст-

АСТРАХАНСКАЯ ОБЛАСТНАЯ НАУЧНАЯ БИБЛИОТЕКА

рахани. Вмппс 1007. Пропал без вести в октябре 1942 г.

МАЛАНОВ Борис Александрович, рядовой. Родился в г. Астрахани. Призван Микояновским РВК. Погиб 11 мая 1944 г.

МАЛАРОДОВ Василий Максимович, рядовой. 1926 г.р., Астраханская обл., Енотаевский р-н. Призван Енотаевским РВК. 11 мсбр. Погиб 13 февраля 1945 г.

МАЛАТАЛИЕВ Насар, рядовой. 1905 г.р., Астраханская обл., Приволжский р-н, с. Килинчи. Погиб 8 января 1944 г. Похоронен в г. Донецке.

МАЛАФЕЕВ Виктор Михайлович, рядовой. 1922 г.р., г. Астрахань. Призван Сталинским РВК. Умер в плену 16 октября 1942 г.

МАЛАФЕЕВ Михаил Михайлович, ст. лейтенант. 1897 г.р., г. Астрахань. Призван Кировским РВК. 76 ошб 387 сд. Погиб 15 мая 1943 г. Похоронен в с. Ряженое Матвеево-Курганского р-на Ростовской обл.

МАЛАФЕЕВ (МАЛОФЕЕВ) Николай Никитович, рядовой. 1905 г.р., Астраханская обл., с. Красный Яр. Призван Красноярским РВК. 495 сп. Пропал без вести в декабре 1941 г.

МАЛАФЕЕВ Петр Иванович, рядовой. 1899 г.р., г. Астрахань. 133 сп 44 сд. Погиб 26 апреля 1945 г. Похоронен в Германии.

МАЛОФЕЕВ Леонид Ефимович, рядовой. 1900 г.р., Астраханская обл., с. Красный Яр. Призван Красноярским РВК. Пропал без вести в декабре 1941 г.

МАЛОФЕЕВ (МАЛАФЕЕВ) Михаил Гаврилович, рядовой. 1907 г.р., Астраханская обл., с. Красный Яр. Призван Красноярским РВК. Пропал без вести в ноябре 1942 г.

МАЛАХАЕВ Александр Васильевич, лейтенант. Родился: Саратовская обл., Базарно-Карабулакский р-н. Призван Икрянинским РВК Астраханской обл. 3 мсп вв НКВД. Погиб 7 мая 1943 г. Похоронен в г. Крымске Краснодарского края.

МАЛАХАЕВ Федор Васильевич, рядовой. Родился: Астраханская обл. Призван Икрянинским РВК. Погиб 10 ноября 1943 г.

МАЛАХАЕВ Федор Васильевич, рядовой. 1916 г.р., г. Астрахань. Призван Икрянинским РВК. 315 сп 19 сд. Пропал без вести 20 августа 1943 г.

МАЛАХОВ Александр Александрович, рядовой. 1905 г.р., Астраханская обл., г. Харабали. Призван Харабалинским РВК. Пропал без вести в марте 1942 г.

МАЛАХОВ Александр Алексеевич, мл. сержант. 1923 г.р., Астраханская обл., Ахтубинский р-н, с. Пологое Займище. Призван Владимировским РВК. 899 сп. Умер от ран 4 января 1943 г. в 375 госпитале. Похоронен в г. Астрахани.

МАЛАХОВ Александр Петрович, рядовой. 1912 г.р., Астраханская обл., Лиманский р-н, с. Бирючья Коса. Призван Трусовским РВК. 75 сп 31 сд. Пропал без вести 24 июля 1942 г.

МАЛАХОВ Алексей Андреевич, рядовой. 1902 г.р., Астраханская обл., Ахтубинский р-н, с. Пологое Займище. Призван Соколовским РВК. Пропал без вести в июне 1943 г.

МАЛАХОВ Алексей Тихонович, рядовой. 1898 г.р., Астраханская обл., Ахтубинский р-н, с. Пологое Займище. Призван Владимировским РВК. В/ч 35633. Пропал без вести в январе 1945 г.

МАЛАХОВ Анатолий Федорович, рядовой. Родился: Астраханская обл. Призван Красноярским РВК. Пропал без вести в январе 1945 г.

МАЛАХОВ Андрей Александрович, рядовой. 1905 г.р., Астраханская обл., г. Харабали. Призван Харабалинским РВК. Пропал без вести в марте 1942 г.

МАЛАХОВ Андрей Васильевич, рядовой. 1918 г.р., Астраханская обл., Ахтубинский р-н. Призван Владимировским РВК. Пропал без вести в августе 1942 г.

МАЛАХОВ Андрей Евдокимович, рядовой. 1910 г.р., Тамбовская обл., Бондарский р-н, д. Кухановка. Призван Астраханским РВК. Пропал без вести в декабре 1943 г.

МАЛАХОВ Андрей Федорович, рядовой. 1926 г.р., г. Астрахань. Призван Трусовским РВК. 258 сп 140 сд. Погиб 24 октября 1944 г. Похоронен в Польше.

МАЛАХОВ Астр Николаевич, сержант. Родился: Астраханская обл. Призван Кировским РВК. В/ч 34453. Погиб 17 февраля 1944 г.

МАЛАХОВ Борис Александрович (Алексеевич), сержант. 1923 г.р., г. Астрахань. Призван Сталинским РВК. 494 сп. Пропал без вести 26 ноября 1942 г.

МАЛАХОВ Василий Алексеевич, рядовой. 1907 г.р., г. Астрахань. Пропал без вести в мае 1943 г.

МАЛАХОВ Василий Ермолаевич, рядовой. 1901 г.р., Астраханская обл., Икрянинский

АСТРАХАНСКАЯ ОБЛАСТНАЯ НАУЧНАЯ БИБЛИОТЕКА

р-н, с. Краса. Призван Кировским РВК. Пропал без вести в сентябре 1943 г.

МАЛАХОВ Василий Иванович, мл. сержант. 1910 г.р., Астраханская обл., Икрянинский р-н, с. Краса. Призван Икрянинским РВК. 793 ап 257 сд. Погиб 21 октября 1943 г. Похоронен в с. Калга Мелитопольского р-на Запорожской обл.

МАЛАХОВ Василий Игнатович, сержант. 1913 г.р., Астраханская обл. 141 сп 46 сд. Погиб 5 ноября 1944 г. Похоронен в Латвии.

МАЛАХОВ Василий Николаевич, матрос. Родился: Астраханская обл. Призван Микояновским РВК. Пропал без вести в ноябре 1941 г.

МАЛАХОВ Владимир Георгиевич, мл. лейтенант. Родился: Астраханская обл. Призван Микояновским РВК. Пропал без вести в сентябре 1941 г.

МАЛАХОВ Георгий Васильевич, рядовой. 1901 г.р., Тамбовская обл., Жердевский р-н. Призван Кировским РВК г. Астрахани. 138 ап 67 сд. Пропал без вести 4 июля 1943 г.

МАЛАХОВ Григорий Иванович, старшина 2 ст. 1915 г.р., Астраханская обл. Призван Кировским РВК. Умер от ран 23 апреля 1942 г. Похоронен в г. Санкт-Петербурге.

МАЛАХОВ Иван Васильевич, рядовой. 1919 г.р., Астраханская обл., Ахтубинский р-н, с. Пологое Займище. Призван Эльтонским РВК Волгоградской обл. Пропал без вести в сентябре 1941 г.

МАЛАХОВ Иван Иванович, рядовой. 1912 г.р., Астраханская обл., Енотаевский р-н, с. Федоровка. Призван Енотаевским РВК. Пропал без вести в декабре 1941 г.

МАЛАХОВ Иван Степанович, рядовой. 1909 г.р., Астраханская обл., Ахтубинский р-н, с. Пологое Займище. Призван Микояновским РВК. 502 озад. Пропал без вести в июле 1942 г.

МАЛАХОВ Иван Степанович, лейтенант. 1921 (1923) г.р., Астраханская обл., Ахтубинский р-н. Призван Владимировским РВК. 344 сп 287 сд. Погиб 20 декабря 1942 г. Похоронен в с. Талы Писаревского р-на Воронежской обл.

МАЛАХОВ Иван Федорович, рядовой. 1909 г.р., Астраханская обл., Ахтубинский р-н, с. Пологое Займище. Призван Владимировским РВК. Пропал без вести в октябре 1942 г.

МАЛАХОВ Константин Кириллович, лейтенант. 1902 г.р., Астраханская обл., Ахтубинский р-н. Пропал без вести в 1942 г.

МАЛАХОВ Лука Федорович, рядовой. 1906 г.р., Астраханская обл., г. Ахтубинск. Призван Владимировским РВК. Пропал без вести в сентябре 1941 г.

МАЛАХОВ Николай Иванович, рядовой. 1912 г.р., г. Астрахань. Призван Икрянинским РВК. 276 ап 135 сд. Пропал без вести 12 ноября 1943 г.

МАЛАХОВ Николай Михайлович, рядовой. 1900 г.р., Астраханская обл., Ахтубинский р-н, с. Пологое Займище. Призван Владимировским РВК. Пропал без вести в январе 1945 г.

МАЛАХОВ Николай Николаевич, рядовой. 1917 г.р., г. Астрахань. 120 осбр. Погиб 18 августа 1942 г. Похоронен в Смоленской обл., Темкинском р-не.

МАЛАХОВ Николай Федорович, мл. сержант. 1926 г.р., Астраханская обл., Ахтубинский р-н, с. Пологое Займище. Призван Владимировским РВК. 174 сп 57 сд. Погиб 1 февраля 1945 г.

МАЛАХОВ Павел Федорович, рядовой. 1923 г.р., Астраханская обл., Ахтубинский р-н, с. Пологое Займище. Призван Владимировским РВК. Пропал без вести в августе 1942 г.

МАЛАХОВ Петр Николаевич, сержант. Родился в г. Астрахани. Призван Микояновским РВК. Погиб 17 февраля 1944 г.

МАЛАХОВ Сергей Николаевич, сержант. 1910 г.р., Ярославская обл. Призван Микояновским РВК г. Астрахани. Ппя 318. Пропал без вести в сентябре 1941 г.

МАЛАХОВ Степан Евдокимович, мл. сержант. 1925 г.р., Астраханская обл., Енотаевский р-н. 270 иптап. Погиб 3 февраля 1945 г. Похоронен в п. Цветково Гурьевского р-на Калининградской обл.

МАЛАХОВ Тимофей Евдокимович, рядовой. 1911 г.р., Астраханская обл., Енотаевский р-н, с. Федоровка. Призван Енотаевским РВК. Пропал без вести в январе 1942 г.

МАЛАХОВ Филипп Григорьевич, рядовой. 1905 г.р., Пензенская обл., с. Хованщина. Призван Микояновским РВК г. Астрахани. 1194 сп 183 сд. Умер от ран 17 февраля 1945 г. Похоронен в Польше.

МАЛАХОВСКИЙ Николай Иосифович, мл. сержант. 1914 г.р., г. Витебск. Призван Ки-

АСТРАХАНСКАЯ ОБЛАСТНАЯ НАУЧНАЯ БИБЛИОТЕКА

ровским РВК г. Астрахани. Пропал без вести в мае 1944 г.

МАЛАШ Антон Петрович, рядовой. Родился: Астраханская обл. Призван Кировским РВК. Пп 39288. Погиб 12 июля 1943 г.

МАЛАШЕНКО Петр Селиверстович, рядовой. 1925 г.р., Николаевская обл., Владимировский р-н, с. Маливка. Призван Сталинским РВК г. Астрахани. 120 сд. Погиб 24 июня 1944 г. Похоронен в д. Веричев Рогачевского р-на Гомельской обл.

МАЛАШИН Александр Дмитриевич, ст. лейтенант. 1923 г.р., г. Астрахань. 1157 сп 351 сд. Погиб 25 августа 1943 г. Похоронен в Славянском р-не Краснодарского края.

МАЛАШИН Георгий Ильич, рядовой. 1909 г.р., г. Астрахань. Призван Сталинским РВК. 226 сп. Пропал без вести в августе 1941 г.

МАЛАШИЧ Михаил, рядовой. 1916 г.р., Харьковская обл., Волчанский р-н, с. Рубежное. Призван Володарским РВК Астраханской обл. 19 од ПВО. Погиб 4 октября 1943 г. Похоронен в с. Колыбань Черниговской обл.

МАЛАШКИН Петр Васильевич, рядовой. Родился в г. Астрахани. Призван Микояновским РВК. 1 вдап. Погиб 9 ноября 1943 г. Похоронен в Киевской обл.

МАЛАШНИКОВ Алексей Михайлович, сержант. 1919 г.р., 927 п НКВД. Умер от ран 3 апреля 1942 г. Похоронен в г. Астрахани.

МАЛБАЕВ Аривал, рядовой. 1898 г.р. Умер от ран 15 января 1944 г. в 5468 эвакогоспитале. Похоронен в г. Астрахани.

МАЛГОРАЕВ Ханафий Исакович, рядовой. 1907 г.р., Астраханская обл., г. Нариманов. Призван Сталинским РВК. Пропал без вести в марте 1942 г.

МАЛДБАЕВ Хабдысали, рядовой. 1900 г.р., Астраханская обл., Харабалинский р-н. Призван Харабалинским РВК. Пропал без вести в марте 1944 г.

МАЛДБАЕВ Шаринкали, рядовой. 1903 г.р., Астраханская обл., Харабалинский р-н. Призван Харабалинским РВК. Пропал без вести в марте 1944 г.

МАЛДЫБАЕВ (МАЛДЫВАЕВ) Кумар, рядовой. 1903 г.р., Астраханская обл., Володарский р-н, с. Тишково. Призван Камызякским РВК. Пропал без вести в сентябре 1943 г.

МАЛДЫБАЕВ Мукан, рядовой. 1914 г.р., Астраханская обл., Володарский р-н, с. Актюбе. Призван Володарским РВК. Пропал без вести в январе 1942 г.

МАЛЕВ Алексей Григорьевич, рядовой. 1916 г.р., г. Астрахань. Призван Сталинским РВК. Пропал без вести в ноябре 1942 г.

МАЛЕВ Михаил Никитович, рядовой. 1918 (1919) г.р., Астраханская обл., Камызякский р-н, с. Увары. Призван Камызякским РВК. Пропал без вести в 1941 г.

МАЛЕВ Николай Васильевич, рядовой. 1924 г.р., г. Астрахань. Призван Трусовским РВК. Погиб 17 июля 1943 г. Похоронен в д. Желябуг Орловской обл.

МАЛЕВАНСКИЙ Спартак Александрович, сержант. 1925 г.р., г. Астрахань. Призван Сталинским РВК. 557 сп 153 сд. Погиб 13 января 1944 г. Похоронен в д. Косачи Витебской обл.

МАЛЕВКИН Харитон Васильевич, рядовой. 1899 г.р., Астраханская обл. Призван Микояновским РВК. Пропал без вести в январе 1942 г.

МАЛЕЕВ Александр Павлович, рядовой. Призван Трусовским РВК г. Астрахани. 392 омсб. Погиб.

МАЛЕЕВ Алексей Алексеевич, сержант. 1918 г.р., Астраханская обл., Камызякский р-н, с. Увары. Призван Камызякским РВК. 6 омп. Погиб 9 марта 1945 г. Похоронен в Германии.

МАЛЕЕВ Анатолий Васильевич, рядовой. 1901 г.р., Астраханская обл., Камызякский р-н, с. Увары. Призван Камызякским РВК. Пропал без вести в мае 1942 г.

МАЛЕЕВ Артем Васильевич, рядовой. 1903 г.р., Астраханская обл., Камызякский р-н, с. Увары. Призван Камызякским РВК. Умер 15 октября 1943 г. в плену.

МАЛЕЕВ Василий Васильевич, рядовой. 1908 г.р., Астраханская обл., Камызякский р-н, с. Увары. Призван Камызякским РВК. Умер 21 августа 1942 г. в плену.

МАЛЕЕВ Василий Владимирович, рядовой. 1924 г.р., Астраханская обл., Камызякский р-н, с. Увары. 15 сп. Погиб 9 марта 1943 г. Похоронен в п. Успенском Дмитровского р-на Орловской обл.

МАЛЕЕВ Василий Петрович, рядовой. Родился в г. Астрахани. Призван Трусовским РВК. 314 сп. Пропал без вести 30 марта 1944 г.

МАЛЕЕВ Владимир Семенович, рядовой. 1915 г.р., Астраханская обл., Камызякский

АСТРАХАНСКАЯ ОБЛАСТНАЯ НАУЧНАЯ БИБЛИОТЕКА

р-н, с. Уварьі. Призван Камызякским РВК. Пропал без вести в январе 1942 г.

МАЛЕЕВ Евгений В., рядовой. 1921 г.р., г. Астрахань. Призван Кировским РВК. 40 опмб. Пропал без вести 6 декабря 1942 г.

МАЛЕЕВ Иван Никифорович, ст. лейтенант. 1917 г.р., Астраханская обл., Камызякский р-н, с. Уварьі. Призван Камызякским РВК. 39 сп 4 сд. Похоронен 8 декабря 1943 г. Похоронен в Жлобинском р-не Гомельской обл.

МАЛЕЕВ Иван Степанович, рядовой. 1917 г.р., Астраханская обл., Камызякский р-н, с. Уварьі. Призван Камызякским РВК. Пропал без вести в октябре 1943 г.

МАЛЕЕВ Михаил Михайлович, рядовой. 1925 г.р., Астраханская обл., Камызякский р-н. Призван Камызякским РВК. 682 сп 202 сд. Погиб 17 февраля 1944 г. Похоронен в с. Хильки Корсунь-Шевченковского р-на Черкасской обл.

МАЛЕЕВ Михаил Федорович, рядовой. 1911 г.р., г. Астрахань. Призван Камызякским РВК. 550 сп 127 сд. Пропал без вести 17 июля 1943 г.

МАЛЕЕВ Николай Васильевич, рядовой. 1905 г.р., Астраханская обл., Камызякский р-н, с. Уварьі. Призван Камызякским РВК. Пропал без вести в мае 1942 г.

МАЛЕЕВ Петр Васильевич, рядовой. 1905 (1906) г.р., г. Астрахань. Призван Трусовским РВК. Пропал без вести в марте 1942 г.

МАЛЕЕВ Петр Никифорович, рядовой. 1906 г.р., Астраханская обл., Ахтубинский р-н, с. Пологое Займище. Призван Камызякским РВК. Пропал без вести в октябре 1943 г.

МАЛЕЕВ Петр Николаевич, сержант. Родился: Астраханская обл., Камызякский р-н, с. Уварьі. Призван Камызякским РВК. 4 кк. Умер от ран 17 ноября 1944 г. в 200 госпитале. Похоронен в Венгрии.

МАЛЕЕВ Яков Яковлевич, сержант. 1913 г.р., Астраханская обл., Камызякский р-н, с. Уварьі. Призван Камызякским РВК. 823 сп 302 сд. Умер от ран 27 мая 1943 г. в 393 медсанбате. Похоронен в г. Ровеньки Луганской обл.

МАЛЕЙКИН Харитон Васильевич, рядовой. 1899 г.р., Курская обл., Льговский р-н, ст. Николаевка. Призван Астраханским РВК. Пропал без вести в январе 1942 г.

МАЛЕКОВ Андрей Кузьмич, рядовой. 1903 г.р., г. Астрахань. Призван Трусовским РВК. Пропал без вести в ноябре 1942 г.

МАЛЕНКОВ Федор Федорович, рядовой. 1918 г.р. Призван Сталинским РВК г. Астрахани. 122 тбр. Пропал без вести 29 ноября 1941 г.

МАЛЕТИН Андрей Алексеевич, рядовой. Родился: Астраханская обл. Призван Кировским РВК. Погиб.

МАЛЕТИН Василий Григорьевич, рядовой. 1914 г.р., Астраханская обл., Красноярский р-н, с. Черемуха. Призван Красноярским РВК. Погиб в декабре 1941 г.

МАЛЕТИН Вячеслав Гаврилович, рядовой. 1910 г.р., Астраханская обл., с. Красный Яр. Призван Красноярским РВК. 25 сп 6 сд. Погиб 2 октября 1944 г. Похоронен в Польше.

МАЛЕТИН Иван Михайлович, рядовой. 1913 г.р., Астраханская обл., с. Красный Яр. Призван Красноярским РВК. Пропал без вести в январе 1942 г.

МАЛЕТИН Иван Николаевич, рядовой. 1907 г.р., Астраханская обл., Красноярский р-н, с. Ватажное. Призван Красноярским РВК. Пропал без вести в феврале 1942 г.

МАЛЕТИН Константин Васильевич, рядовой. 1925 г.р., Астраханская обл., Красноярский р-н. Призван Красноярским РВК. Пропал без вести в августе 1943 г.

МАЛЕТИН Михаил Васильевич, рядовой. 1902 г.р., Астраханская обл., Красноярский р-н, п. Черемуха. Призван Красноярским РВК. Умер от ран 28 марта 1942 г.

МАЛЕТИН Никифор Михайлович, рядовой. 1907 г.р., Астраханская обл., с. Красный Яр. Призван Красноярским РВК. Пропал без вести в 1942 г.

МАЛЕТИН Николай Яковлевич, рядовой. 1905 г.р., Астраханская обл., Красноярский р-н, с. Забузан. Призван Красноярским РВК. 349 сп. Умер от ран 30 апреля 1943 г. Похоронен в Махачкале.

МАЛЕТИН Петр Константинович, рядовой. Родился: Астраханская обл. Призван Красноярским РВК. Погиб 25 сентября 1944 г.

МАЛЕТИН Сергей Григорьевич, рядовой. 1925 г.р., Астраханская обл., Красноярский р-н, с. Ватажное. Призван Красноярским РВК. П/п 10943 «Д». Пропал без вести в марте 1944 г.

АСТРАХАНСКАЯ ОБЛАСТНАЯ НАУЧНАЯ БИБЛИОТЕКА

МАЛЕТИН Сергей Петрович, рядовой. 1918 г.р., Астраханская обл., Красноярский р-н, с. Ватажное. Призван Красноярским РВК. Умер от ран в сентябре 1943 г.

МАЛЕШКИН Николай Ильич, рядовой. 1902 г.р., Астраханская обл., г. Ахтубинск. Призван Владимировским РВК. Пропал без вести в марте 1943 г.

МАЛИБАШЕВ Николай Михайлович, матрос. 1909 г.р., г. Астрахань. Призван Кировским РВК. Пп 20290. Погиб 4 ноября 1944 г. Похоронен в Югославии.

МАЛИВАНОВ Александр Матвеевич, рядовой. 1912 г.р., Ставропольский край, Апанасенковский р-н, с. Приготное. Призван Астраханским РВК. П/п 33102. Пропал без вести в феврале 1943 г.

МАЛИЕВ Степан Федорович, рядовой. 1913 г.р., Астраханская обл., Камызякский р-н. Призван Камызякским РВК. 76 опс 44А. Погиб 8 января 1942 г.

МАЛИКИН Василий Яковлевич, рядовой. Родился: Астраханская обл. Призван Микояновским РВК. Пропал без вести в декабре 1941 г.

МАЛИКОВ Александр Иванович, рядовой. 1910 г.р., Удмуртская респ, г. Ижевск. Призван Трусовским РВК г. Астрахани. Пропал без вести в декабре 1941 г.

МАЛИКОВ Александр М., рядовой. 1900 г.р., г. Астрахань. Погиб 8 октября 1942 г.

МАЛИКОВ Андрей Кузьмич, рядовой. 1903 г. р. Призван Трусовским РВК г. Астрахани. Пропал без вести в феврале 1943 г.

МАЛИКОВ Филипп Осипович (Иосифович), рядовой. 1911 г.р., Астраханская обл. Призван Долбанским РВК. Погиб в 1943 г.

МАЛИН Григорий Иванович, лейтенант. 1912 г.р., Астраханская обл., Ахтубинский р-н. Призван Владимировским РВК. Погиб в 1943 г.

МАЛИН Михаил Васильевич, мл. лейтенант. 1922 г.р., г. Астрахань. Призван Трусовским РВК. 360 тп. Умер от ран 9 августа 1943 г. Похоронен в г. Туле.

МАЛИН Николай Иванович, рядовой. Родился в г. Астрахани. Призван Трусовским РВК. Пп 43022-В. Погиб 26 января 1944 г. Похоронен в Гомельской обл.

МАЛИНИН, ст. сержант. Умер от ран 3 декабря 1943 г. в 5470 эвакогоспитале. Похоронен в г. Астрахани.

МАЛИНИН Василий Яковлевич, рядовой. Родился в г. Астрахани. Призван Микояновским РВК. Пропал без вести в декабре 1941 г.

МАЛИНИН Гавриил Григорьевич, рядовой. 1910 г.р., Астраханская обл., Красноярский р-н, п. Черемуха. Призван Володарским РВК. Пропал без вести в ноябре 1941 г.

МАЛИНИН Иван Михайлович, рядовой. 1895 г.р., г. Волгоград. Призван Сталинским РВК г. Астрахани. 485 сп. Умер от ран 26 ноября 1943 г.

МАЛИНИН Николай Иванович, рядовой. 1920 г.р., Астраханская обл., Наримановский р-н. Призван Трусовским РВК. 795 сп 228 сд. Умер от ран 4 января 1945 г. в 378 медсанбате. Похоронен в Венгрии.

МАЛИНИН Олег Константинович, мл. сержант. 1923 г.р., г. Астрахань. 327 орс 126 сд. Погиб 1 декабря 1943 г.

МАЛИНИН Олег Николаевич, мл. сержант. 1923 г.р., г. Астрахань. Призван Кировским РВК. Погиб 1 декабря 1943 г.

МАЛИНИН Сергей Алексеевич, рядовой. 1917 г.р., Нижегородская обл., Воротынский р-н. Призван Кировским РВК г. Астрахани. 1011 олбс. Пропал без вести 9 июля 1942 г.

МАЛИНОВ Николай Иванович, рядовой. 1921 г.р., Саратовская обл., Дергачевский р-н. Призван Кировским РВК г. Астрахани. 681 сп 133 сд. Погиб 17 февраля 1944 г. Похоронен на х. Веселый Жашковского р-на Черкасской обл.

МАЛИНОВКИН Леонид Александрович, рядовой. 1923 г.р., г. Нижний Новгород. Призван Сталинским РВК г. Астрахани. 787 зен. ап. Умер от ран 9 мая 1944 г. Похоронен в с. Ташлык Григориопольского р-на, респ. Молдова.

МАЛИНОВСКИЙ Борис Константинович, рядовой. 1901 г.р., г. Астрахань. Призван Сталинским РВК. 902 сп. Умер от ран 13 апреля 1942 г. в 1008 эвакогоспитале. Похоронен в г. Астрахани.

МАЛИНОВСКИЙ Борис Степанович, лейтенант. 1919 г.р., г. Астрахань. 419 сп 18 сд. Погиб 16 января 1943 г. Похоронен в Ленинградской обл.

МАЛИНОВСКИЙ Валентин Михайлович, рядовой. Родился: Астраханская обл. Призван Микояновским РВК. Погиб 21 января 1943 г.

МАЛИНОВСКИЙ Георгий Иванович, рядовой. Родился: Астраханская обл. Призван Микояновским РВК. Погиб.

АСТРАХАНСКАЯ ОБЛАСТНАЯ НАУЧНАЯ БИБЛИОТЕКА

МАЛИНОВСКИЙ Арон М., мл. сержант. 1923 г.р., Астраханская обл., с. Началово. Призван Нариманов ским РВК. 628 сп 46 сд. Погиб 20 августа 1942 г. Похоронен в с. Коротояк Острогожского р-на Воронежской обл.

МАЛИХОВ Борис Александрович, мл. лейтенант. 1923 г.р., г. Астрахань. Призван Сталинским РВК. Пропал без вести 26 ноября 1942 г.

МАЛИХОВ Колвай, рядовой. 1915 г.р., г. Астрахань. 1151 сп 343 сд. Погиб 30 сентября 1942 г. Похоронен в д. Кузьмичи Волгоградской обл.

МАЛИЧЕНКО Алексей Михайлович, рядовой. 1924 г.р., Астраханская обл., г. Ахтубинск. Призван Владимировским РВК. 902 сп 248 сд. Пропал без вести 12 декабря 1942 г.

МАЛИШКИН Иосиф Алексеевич, рядовой. Родился: Астраханская обл. Призван Нариманов ским РВК. Погиб.

МАЛКАЕВ Василий Алексеевич, рядовой. 1908 г.р., г. Астрахань. Призван Сталинским РВК. 95 сд. Погиб 27 сентября 1941 г.

МАЛКАЕВ Василий Алексеевич, рядовой. 1921 г.р., г. Астрахань. 905 тп. Пропал без вести в мае 1942 г.

МАЛКИН Борис Васильевич, ст. сержант. 1925 г.р., г. Астрахань. Призван Сталинским РВК. 31 сп 9 сд. Пропал без вести 2 апреля 1945 г.

МАЛКИН Виталий Трофимович, рядовой. 1921 г.р., Астраханская обл., с. Черный Яр. Призван Черноярским РВК. Погиб 6 октября 1941 г.

МАЛКИН Геннадий Ильич, рядовой. 1923 г.р., г. Астрахань. Призван Микояновским РВК. 80 сп 32 сд. Погиб 9 сентября 1942 г. Похоронен в Нефтегорском р-не Краснодарского края.

МАЛКИН Георгий Иванович, рядовой. 1902 г.р., г. Астрахань. Призван Сталинским РВК. 291 сб. Умер от ран 13 февраля 1943 г. в 1590 эвакогоспитале. Похоронен в г. Астрахани.

МАЛКИН Николай Иванович, сержант. 1910 г.р., г. Астрахань. Призван Сталинским РВК. 78 осд. Погиб 3 февраля 1942 г. Похоронен в с. Маяки Славянского р-на Донецкой обл.

МАЛКИН Николай Николаевич, рядовой. 1918 г.р., г. Астрахань. Призван Трусовским РВК. 185 сд. Погиб 15 марта 1942 г. Похоронен в д. Заброды Оленинского р-на Тверской обл.

МАЛКИН Степан Иванович, рядовой. 1906 г.р., Астраханская обл. Призван Владимировским РВК. Погиб 1 февраля 1943 г.

МАЛКОВ Михаил Иванович, рядовой. Родился: Астраханская обл., Володарский р-н. Призван Володарским РВК. Пропал без вести в ноябре 1941 г.

МАЛКОВ Николай Петрович, рядовой. Родился: Астраханская обл., Володарский р-н, с. Зеленга. Призван Володарским РВК. 12 вдсп. Погиб 28 февраля 1943 г. Похоронен в д. Кривовицы Ленинградской обл.

МАЛКОВ Петр Васильевич, рядовой. 1893 г.р., Астраханская обл., Володарский р-н, с. Зеленга. Призван Володарским РВК. Пропал без вести в ноябре 1942 г.

МАЛМЫКОВ Сапи, рядовой. 1915 г.р., Астраханская обл. Призван Красноярским РВК. Пропал без вести в мае 1945 г.

МАЛОВ Александр Алексеевич, рядовой. 1914 г.р., Астраханская обл., Енотаевский р-н, с. Замьяны. Призван Енотаевским РВК. Пропал без вести в январе 1942 г.

МАЛОВ Александр Васильевич, рядовой. 1918 г.р., г. Астрахань. Призван Трусовским РВК. 1244 иптап. Пропал без вести в 1943 г.

МАЛОВ Андрей Александрович, ефрейтор. 1918 г.р., Астраханская обл., Енотаевский р-н, с. Замьяны. Призван Енотаевским РВК. 31 кп 8 кд. Погиб 8 февраля 1944 г. Похоронен в с. Сурмичи Ровенской обл.

МАЛОВ Аркадий Трифонович, рядовой. Родился в г. Астрахани. Призван Кировским РВК. 785 сп 144 сд. Пропал без вести 20 ноября 1943 г.

МАЛОВ Василий Александрович, рядовой. 1914 г.р., Астраханская обл., Енотаевский р-н, с. Замьяны. Призван Енотаевским РВК. Пропал без вести в декабре 1941 г.

МАЛОВ Григорий Владимирович, рядовой. 1913 г.р., Астраханская обл., Енотаевский р-н, с. Замьяны. Призван Енотаевским РВК. ЭГ-190. Пропал без вести в 1945 г.

МАЛОВ Георгий Николаевич, ст. лейтенант. Родился в г. Астрахани. Призван Сталинским РВК. Пропал без вести 29 октября 1944 г.

МАЛОВ Дмитрий Романович, рядовой. 1918 г.р., Астраханская обл., Енотаевский р-н, с. Замьяны. Призван Енотаевским РВК.

АСТРАХАНСКАЯ ОБЛАСТНАЯ НАУЧНАЯ БИБЛИОТЕКА

323 сп 81 мсд. Пропал без вести 26 июня 1941 г.

МАЛОВ Евгений Спиридонович, рядовой. Родился: Астраханская обл. Призван Кировским РВК. Пропал без вести в августе 1941 г.

МАЛОВ Иван Александрович, рядовой. 1914 г.р., Астраханская обл., Енотаевский р-н, с. Замьяны. Призван Енотаевским РВК. Пропал без вести в марте 1942 г.

МАЛОВ Иван Алексеевич, рядовой. Родился: Астраханская обл., Енотаевский р-н, с. Замьяны. Пропал без вести в феврале 1942 г.

МАЛОВ Иван Георгиевич, рядовой. 1913 г.р., Астраханская обл., Енотаевский р-н, с. Копановка. Призван Енотаевским РВК. 1131 сп 337 сд. Умер от ран 11 октября 1944 г. Похоронен в Румынии.

МАЛОВ Иван Константинович, рядовой. 1911 г.р., Саратовская обл., д. Воеводчина. Призван Сталинским РВК г. Астрахани. Пропал без вести в марте 1942 г.

МАЛОВ Михаил Яковлевич, рядовой. 1910 г.р., Краснодарский край, г. Майкоп. Призван Икрянинским РВК Астраханской обл. 203 сд. Пропал без вести 28 августа 1942 г.

МАЛОВ Николай Алексеевич, мл. лейтенант. 1925 г.р., г. Астрахань. Призван Трусовским РВК. 32 сб-н. Погиб 22 апреля 1945 г. Похоронен в Польше.

МАЛОВ Николай Георгиевич, рядовой. 1918 г.р., г. Астрахань. Пропал без вести в декабре 1941 г.

МАЛОВ Николай Яковлевич, рядовой. 1913 г.р., Астраханская обл., Енотаевский р-н, с. Замьяны. Призван Енотаевским РВК. Погиб 31 января 1943 г. Похоронен в г. Краснодаре.

МАЛОВ Петр Владимирович, рядовой. 1914 г.р., Астраханская обл., Енотаевский р-н, с. Замьяны. Призван Енотаевским РВК. Пропал без вести в декабре 1942 г.

МАЛОВ Семен Романович, рядовой. 1906 г.р., Астраханская обл., Енотаевский р-н. Призван Енотаевским РВК. 16 кп. Умер от ран 8 декабря 1942 г. в 241 ЭГ. Похоронен в Тверской обл.

МАЛОВ Федор Иванович, рядовой. 1914 г.р., г. Астрахань. 1 РУПБр, Югославия. Погиб 26 декабря 1943 г.

МАЛОЛЕТКИН Тимофей Давидович, рядовой. 1924 г.р., Астраханская обл., Харабалинский р-н. Призван Красноярским РВК. Пропал без вести в июне 1942 г.

МАЛОНИН Степан Семенович, рядовой. Родился в г. Астрахани. Призван Кировским РВК. Погиб в 1943 г.

МАЛОНЧУК Василий Романович, рядовой. 1919 г. р. Умер от ран 30 сентября 1943 г. в 5761 ЭГ. Похоронен в г. Астрахани.

МАЛОР Алексей Иванович, рядовой. 1917 г.р., Астраханская обл., Енотаевский р-н, с. Замьяны. Призван Енотаевским РВК. Умер в плену 8 октября 1942 г.

МАЛОФЕЕВ Александр Дмитриевич, рядовой. 1915 г.р., Астраханская обл., Икрянинский р-н. Призван Икрянинским РВК. Пропал без вести в марте 1942 г.

МАЛОФЕЕВ Анатолий Николаевич, ст. лейтенант. 1916 г. р. Призван Икрянинским РВК Астраханской обл. 223 кп 63 кд. Погиб 13 сентября 1943 г. Похоронен в Донецкой обл.

МАЛОФЕЕВ М..., рядовой. Призван Икрянинским РВК Астраханской обл. Погиб.

МАЛОФЕЕВ Николай Александрович, рядовой. 1902 г.р., Астраханская обл., с. Икряное. Призван Икрянинским РВК. Пропал без вести в декабре 1942 г.

МАЛОФЕЕВ Николай Николаевич, рядовой. 1910 г.р., Астраханская обл., с. Красный Яр. Призван Сталинским РВК. Пропал без вести в марте 1942 г.

МАЛОФЕЕВ Роман Николаевич, рядовой. 1915 г.р., Астраханская обл., Красноярский р-н. Призван Красноярским РВК. 233 азсп. Пропал без вести в апреле 1944 г. в Харьковской обл.

МАЛОФЕЕВ Семен Ефимович, матрос. 1907 г.р., г. Астрахань. Призван Наримановским РВК. Новороссийский ВМБ ЧФ. Погиб 13 января 1942 г. Похоронен в р-не ст. Тамань Темрюкского р-на Краснодарского края.

МАЛОФЕЕВ Сергей Андреевич, старшина 1 ст. 1921 г.р., Московская обл. Призван Трусовским РВК г. Астрахани. 63 сп 176 сд. Погиб 22 июня 1944 г. Похоронен в Карелии.

МАЛОФЕЕВ (Малоферов) Федор Иванович, рядовой. 1907 г.р., г. Астрахань. Призван Кировским РВК. Пропал без вести в октябре 1941 г.

МАЛОФЕЕВА Мария Ивановна, рядовой. Родилась: Астраханская обл., Приволжский

АСТРАХАНСКАЯ ОБЛАСТНАЯ НАУЧНАЯ БИБЛИОТЕКА

р-н, п. Стеклозавода. Призвана Сталинским РВК. Пропала без вести в апреле 1945 г.

МАЛУГИН Василий Васильевич, рядовой. 1913 (1912) г.р., Астраханская обл., Лиманский р-н, с. Промысловка. Призван Долбанским РВК. 95 сп 14 сд. Погиб 10 апреля 1942 г. Похоронен в Мурманской обл.

МАЛУНОВ Андрей Хахлович, рядовой. Родился в г. Астрахани. П/п 86611. Пропал без вести в мае 1943 г.

МАЛУТОВ Василий Константинович, рядовой. 1925 г.р., г. Астрахань. Призван Красноярским РВК. 233 сп 81 сд. Пропал без вести 7 июля 1943 г. в Белгородском р-не Курской обл.

МАЛЫГИН Александр Дмитриевич, ст. лейтенант. Родился в Астраханской обл. Призван Микояновским РВК. Погиб 25 августа 1943 г.

МАЛЫГИН Александр Николаевич, рядовой. 1904 г.р., г. Астрахань. Призван Икрянинским РВК. Погиб 11 сентября 1944 г. Похоронен в г. Бауске, респ. Латвия.

МАЛЫГИН Александр Федорович, рядовой. 1922 г.р., Ивановская обл., д. Горбуново. Призван Нариманов ским РВК Астраханской обл. Пропал без вести в августе 1943 г.

МАЛЫГИН Василий Михайлович, рядовой. 1918 г.р., г. Астрахань. Призван Микояновским РВК. 489 рр 220 сд. Погиб 16 сентября 1942 г. Похоронен в г. Ржеве Тверской обл.

МАЛЫГИН Виктор Николаевич, рядовой. 1910 г.р., Астраханская обл. Призван Красноярским РВК. Погиб 17 января 1942 г. Похоронен в Смоленской обл.

МАЛЫГИН Георгий Михайлович, рядовой. 1901 г. р. 651 сп. Умер от ран 28 апреля 1942 г. в 1895 ЭГ. Похоронен в г. Астрахани.

МАЛЫГИН Герман Иванович, рядовой. 1926 г.р., г. Астрахань. Призван Сталинским РВК. 335 сп 58 сд. Погиб 25 сентября 1944 г. Похоронен в Польше.

МАЛЫГИН Григорий Дмитриевич, мл. лейтенант. 1913 г.р., г. Астрахань. Призван Микояновским РВК. 270 сп 89 сд. Погиб 22 июля 1943 г. Похоронен в Яковлевском р-не Белгородской обл.

МАЛЯГИН Михаил Федорович, рядовой. 1923 г.р., Астраханская обл., с. Красный Яр. Призван Красноярским РВК. Погиб 26 января 1945 г.

МАЛЫГИН Петр Михайлович, рядовой. 1916 г.р., Астраханская обл. Призван Кировским РВК. Пропал без вести в сентябре 1942 г.

МАЛЫГИН Тихон Матвеевич, рядовой. Призван Икрянинским РВК Астраханской обл. Пропал без вести в августе 1942 г.

МАЛЫЙ Константин Николаевич, ст. сержант. 1924 г.р., Николаевская обл., Вознесенский р-н, с. Белоусовка. Призван Микояновским РВК г. Астрахани. 456 мсб 6 гв. мсбр. Погиб 7 апреля 1944 г. Похоронен в с. Берешть, респ. Молдова.

МАЛЫХ Данила Калинович, рядовой. 1924 г.р. Призван Икрянинским РВК Астраханской обл. 15 мех. бр. Умер от ран 23 октября 1943 г. в 555 ОМСБ. Похоронен в Токмакском р-не Запорожской обл.

МАЛЫХИН Иван Васильевич, рядовой. 1906 г.р., Астраханская обл., Ахтубинский р-н. Призван Владимировским РВК. 345 сд. Погиб в декабре 1941 г. Похоронен на ж.-д. ст. Мекензиевы Горы, респ. Крым.

МАЛЫЧЕНКО Иван Леонтьевич, рядовой. 1890 г.р., Астраханская обл., г. Ахтубинск. Призван Владимировским РВК. Пропал без вести в сентябре 1942 г.

МАЛЫЧЕНКО Иван Михайлович, рядовой. 1925 г.р., Астраханская обл., г. Ахтубинск. Призван Владимировским РВК. 116 оэтр. Погиб 14 февраля 1945 г. Похоронен в Чехословакии.

МАЛЫЧЕНКО Михаил Захарович, мл. сержант. 1895 г.р., Астраханская обл., г. Ахтубинск. Призван Владимировским РВК. 712 сп 132 сд. Погиб 18 апреля 1944 г. Похоронен у д. Дубава Ковельского р-на Волынской обл.

МАЛЫЧЕНКО (Меличенко) Михаил Захарович, рядовой. Родился в Астраханской обл., г. Ахтубинск. Призван Владимировским РВК. В/ч 39897. Погиб 9 января 1944 г. Похоронен в с. Холодники Домановичского р-на Гомельской обл.

МАЛЫЧЕНКО Павел Андреевич, рядовой. 1920 г.р., Астраханская обл. Призван Владимировским РВК. 912 сп 243 сд. Пропал без вести 27 июля 1941 г.

МАЛЫШЕВ Александр Васильевич, рядовой. 1919 г.р., Саратовская обл., Воскресенский р-н, с. Булгаковка. Призван Сталинским РВК г. Астрахани. Пропал без вести 21 июля 1942 г.

АСТРАХАНСКАЯ ОБЛАСТНАЯ НАУЧНАЯ БИБЛИОТЕКА

МАЛЫШЕВ Александр Яковлевич, лейтенант. 1920 г.р., г. Астрахань. Призван Сталинским РВК. 345 тсап. Умер от ран 23 апреля 1945 г. в 3026 ЭГ. Похоронен в Восточной Пруссии.

МАЛЫШЕВ Андрей Егорович, рядовой. 1908 г. р. Умер от ран в декабре 1942 г. Похоронен в г. Астрахани.

МАЛЫШЕВ Василий Яковлевич, рядовой. Родился в Астраханской обл. Призван Сталинским РВК. В/ч 40327. Погиб 31 декабря 1943 г.

МАЛЫШЕВ Виктор Иванович, рядовой. 1921 г.р., Пензенская обл., Колышлейский р-н, с. Трескино. Призван Сталинским РВК г. Астрахани. Пропал без вести в декабре 1941 г.

МАЛЫШЕВ Владимир Иванович, рядовой. 1918 г.р., Астраханская обл. Призван Микояновским РВК. Пропал без вести в декабре 1943 г.

МАЛЫШЕВ Герман Ефимович, рядовой. 1925 г.р., Астраханская обл. Призван Черноярским РВК. 75 сп. Умер от ран 9 февраля 1944 г. Похоронен в с. Ехаловском Куньинского р-на Псковской обл.

МАЛЫШЕВ Ефим Иванович, капитан. Родился: Нижегородская обл., Борский р-н, с. Бушмара. Призван Сталинским РВК г. Астрахани. Погиб 13 августа 1942 г. Похоронен в с. Воскресенском Изновского р-на Калужской обл.

МАЛЫШЕВ Иван Иванович, рядовой. 1894 г.р., Ростовская обл., г. Сальск. Призван Владимировским РВК Астраханской обл. 206 сп 99 сд. Погиб 9 апреля 1944 г. Похоронен в с. Золотники Тернопольской обл.

МАЛЫШЕВ Иван Иванович, рядовой. 1909 г.р., г. Астрахань. Призван Сталинским РВК. 333 сд 1120 сп. Погиб 17 мая 1943 г. Похоронен в с. Маяки Донецкой обл.

МАЛЫШЕВ Иван Николаевич, рядовой. 1922 г.р., Астраханская обл. Призван Владимировским РВК. 2 осб. Погиб 8 января 1942 г.

МАЛЫШЕВ Константин Николаевич, рядовой. 1923 г.р., г. Астрахань. Призван Починковским РВК Нижегородской обл. 612 сп 144 сд. Погиб 12 ноября 1943 г. Похоронен в д. Красной Слободе Дубровенского р-на Витебской обл.

МАЛЫШЕВ Михаил Васильевич, рядовой. 1906 г.р., Астраханская обл., Енотаевский р-н, с. Сероглазка. Призван Сталинским РВК. Пропал без вести в феврале 1942 г.

МАЛЫШЕВ Михаил Федорович, сержант. 1913 г.р., Астраханская обл., Лиманский р-н, с. Бирючья Коса. Призван Икрянинским РВК. 2 МСБ. Погиб 28 октября 1943 г. Похоронен в с. Красный Боец Васильевского р-на Запорожской обл.

МАЛЫШЕВ Михаил Федорович, ст. лейтенант. 1910 г.р., Астраханская обл., Икрянинский р-н, р. п. Красные Баррикады. Призван Икрянинским РВК. П/п 24041-К. Пропал без вести в ноябре 1941 г.

МАЛЫШЕВ Никита Никитович, рядовой. 1923 г.р., Астраханская обл., Икрянинский р-н. Призван Икрянинским РВК. 20 ад. Погиб 12 июля 1943 г. Похоронен в Орловской обл.

МАЛЫШЕВ Николай Алексеевич, рядовой. 1910 г.р., Астраханская обл., Харабалинский р-н, с. Селитренное. Призван Нариманов-ским РВК. 905 сп. Умер в плену 30 декабря 1943 г.

МАЛЫШЕВ Николай Алексеевич, рядовой. 1902 г.р., г. Астрахань. Призван Сталинским РВК. Пропал без вести в июне 1944 г.

МАЛЫШЕВ Петр Андреевич, рядовой. 1910 г.р., Астраханская обл., Икрянинский р-н, с. Чулпан. Призван Икрянинским РВК. Пропал без вести в декабре 1942 г.

МАЛЫШЕВ Петр Васильевич, мл. лейтенант. 1924 г.р., г. Санкт-Петербург. Призван Микояновским РВК г. Астрахани. 991 сап. Погиб 6 июня 1945 г. Похоронен в Венгрии, г. Будапешт.

МАЛЫШЕВ Петр Матвеевич, матрос. Родился в г. Астрахани. Призван Сталинским РВК. Пропал без вести 3 июля 1942 г.

МАЛЫШЕВ Петр Яковлевич, рядовой. 1926 г.р., г. Астрахань. Призван Сталинским РВК. 168 сп 24 сд. Погиб 18 января 1945 г. Похоронен в Чехословакии.

МАЛЫШЕВ Прокофий Васильевич, рядовой. 1899 г.р., Астраханская обл., Нариманов-ский р-н, с. Николаевка. Призван Палласовским РВК Волгоградской обл. Пропал без вести.

МАЛЫШЕВ Сергей Васильевич, мл. лейтенант. 1916 г.р., г. Астрахань. 394 осб-н 205 сд. Пропал без вести 15 августа 1942 г. в Донецкой обл.

АСТРАХАНСКАЯ ОБЛАСТНАЯ НАУЧНАЯ БИБЛИОТЕКА

МАЛЫШЕВ Степан Иванович, рядовой. 1907 г.р., г. Астрахань. Призван Сталинским РВК. Умер в плену 19 апреля 1944 г.

МАЛЫШЕВ Федор Иванович, рядовой. 1899 (1909) г.р., Астраханская обл., г. Камызяк. Призван Сталинским РВК. Пропал без вести в сентябре 1942 г.

МАЛЫШЕВ Шеймар, рядовой. 1923 г.р., Астраханская обл., Красноярский р-н. Призван Красноярским РВК. 73 сд. Пропал без вести 24 декабря 1943 г. в Гомельской обл.

МАЛЫШЕВ Явдон, рядовой. 1911 г.р., г. Астрахань. Призван Сталинским РВК. Умер в плену 15 декабря 1942 г.

МАЛЫШИН Иван Васильевич, матрос. Родился в Астраханской обл. Призван Харабалинским РВК. Пропал без вести в ноябре 1941 г.

МАЛЫШКИН Владимир Иванович, рядовой. 1922 г.р., Пензенская обл., Нечаевский р-н. Призван Владимировским РВК Астраханской обл. Пропал без вести в сентябре 1942 г.

МАЛЫШКИН Иосиф Алексеевич, рядовой. Родился в г. Астрахани. Призван Нариманновским РВК. 1173 сп 349 сд. Погиб 16 февраля 1942 г. Похоронен в с. Шаврово Андреевского р-на Донецкой обл.

МАЛЫШКИН Семен Спиридонович, рядовой. 1905 г.р., г. Астрахань. Призван Нариманновским РВК. 23 одэб-н 38 А. Пропал без вести 1 августа 1942 г.

МАЛЫШКИН Федор Ильич, рядовой. 1904 г.р., 32 дэп. Умер от ран 23 июня 1942 г. в 1791 ЭГ. Похоронен в г. Астрахани.

МАЛЬВИН Юсуп Хасьянович, рядовой. 1924 г.р., г. Астрахань. Призван Сталинским РВК. 703 сп. Умер от ран 14 декабря 1942 г. в 1304 ЭГ. Похоронен в г. Саратове.

МАЛЬГИН Виктор Николаевич, старшина. 1910 г. р. Призван Красноярским РВК Астраханской обл. Погиб 17 января 1942 г. Похоронен в д. Маниной Калужской обл.

МАЛЬГИН Иван Ефимович, рядовой. 1911 г.р., Астраханская обл., Черноярский р-н, с. Солодники. Призван Черноярским РВК. Пропал без вести в апреле 1943 г.

МАЛЬГИНГЕЕВ Кабиш, рядовой. 1923 г.р., г. Астрахань. Призван Володарским РВК. 1 ап 4 вдд. Погиб 14 июля 1943 г. Похоронен в Поныровском р-не Курской обл.

МАЛЬКОВ Алекс... Константинович, рядовой. Родился: Астраханская обл., Красноярский р-н, с. Ватажное. Призван Красноярским РВК. Пропал без вести.

МАЛЬКОВ Александр Михайлович, рядовой. 1916 (1918) г.р., Астраханская обл., Камызякский р-н, с. Каралат. Призван Сталинским РВК. 407 сп. Погиб 6 сентября 1941 г.

МАЛЬКОВ Александр Петрович, рядовой. 1925 г.р., Астраханская обл., Володарский р-н, с. Тишково. Призван Камызякским РВК. 112 гв. сп. Умер от ран 14 января 1944 г. Похоронен в с. Катериновке Солонянского р-на Днепропетровской обл.

МАЛЬКОВ Алексей Егорович, рядовой. 1911 г.р., Пензенская обл., Беднодемьяновский р-н. Призван Володарским РВК Астраханской обл. Пропал без вести в июле 1942 г.

МАЛЬКОВ Алексей Иванович, лейтенант. Родился: Астраханская обл., Камызякский р-н. Призван Камызякским РВК. 345 оар. Погиб 22 мая 1942 г.

МАЛЬКОВ Афанасий Георгиевич, рядовой. Родился: Астраханская обл., п. Началово. Призван Нариманновским РВК. Пропал без вести.

МАЛЬКОВ Василий Иванович, рядовой. 1912 г.р., Астраханская обл., Ахтубинский р-н, пгт Капустин Яр. Призван Владимировским РВК. Пропал без вести в июне 1943 г.

МАЛЬКОВ Дмитрий Сергеевич, рядовой. 1902 г.р., Астраханская обл., Черноярский р-н, с. Старица. Призван Черноярским РВК. 723 сп 395 сд. Пропал без вести 23 июля 1942 г.

МАЛЬКОВ Иван Анф..., рядовой. 1922 г.р., г. Астрахань. Умер от ран 15 января 1942 г. в 505 ХППГ.

МАЛЬКОВ Константин Константинович, рядовой. 1914 г.р., Астраханская обл., г. Камызяк. Призван Камызякским РВК. Пропал без вести в декабре 1942 г.

МАЛЬКОВ Михаил Николаевич, рядовой. 1923 г.р., Астраханская обл., с. Икряное. Призван Икрянинским РВК. Пропал без вести 4 августа 1942 г.

МАЛЬКОВ Павел Егорович (Григорьевич), рядовой. 1913 г.р., Пензенская обл., Наровчатский р-н, с. Монастырское. Призван Икрянинским РВК Астраханской обл.

МАЛЬКОВ Павел Иванович, рядовой. 1919 (1914) г.р., Астраханская обл., Икрянинский р-н, р. п. Мумра. Призван Икрянинским РВК. Пропал без вести в марте 1943 г.

АСТРАХАНСКАЯ ОБЛАСТНАЯ НАУЧНАЯ БИБЛИОТЕКА

МАЛЬКОВ Петр Иванович, рядовой. 1924 г.р., г. Астрахань. Призван Икрянинским РВК. 26 мсбр. Умер от ран 10 января 1945 г. в 2068 ЭГ. Похоронен на ж.-д. ст. Резекне-2, респ. Латвия.

МАЛЬКОВ Сафар Олегович, рядовой. Родился: Астраханская обл., с. Икряное. Призван Икрянинским РВК. 1116 сп. Погиб.

МАЛЬКОВ Степан Филимонович, рядовой. Родился: Астраханская обл., с. Икряное. Призван Икрянинским РВК. Пропал без вести в августе 1942 г.

МАЛЬКОВ Степан Филиппович, сержант. 1909 г.р., Астраханская обл., Икрянинский р-н. Призван Икрянинским РВК. 1171 сп 349 сд. Погиб 23 апреля 1942 г. Похоронен в с. Ульяновке Славянского р-на Донецкой обл.

МАЛЬКОВ Трофим Осипович, рядовой. 1901 г.р., Астраханская обл. Призван Камызякским РВК. 32 одэб-н 9 А. Пропал без вести 10 июля 1942 г.

МАЛЬКОВ Федор Николаевич, рядовой. 1902 г.р., Астраханская обл., Икрянинский р-н, с. Маячное. Призван Сталинским РВК. 29 сп 12 сд. Погиб 9 апреля 1942 г. Похоронен в д. Каменке Думиничского р-на Калужской обл.

МАЛЬНЕВ Иван Михайлович, лейтенант. Родился: Астраханская обл., Камызякский р-н. Призван Камызякским РВК. 105 сп. Пропал без вести.

МАЛЬЦЕВ Александр Иванович, рядовой. 1904 г.р., Астраханская обл., г. Ахтубинск. Призван Владимировским РВК. 550 сп. Погиб 6 сентября 1943 г. Похоронен в с. Орловке Донецкой обл.

МАЛЬЦЕВ Алексей Евгеньевич, рядовой. 1903 г.р., Астраханская обл. Призван Наримановским РВК. 53 осб. Пропал без вести 6 мая 1942 г.

МАЛЬЦЕВ Алексей Иванович, рядовой. 1906 г. р. Погиб. Похоронен в с. Пологое Займище Ахтубинского р-на Астраханской обл.

МАЛЬЦЕВ Василий Васильевич, мл. лейтенант. Родился: Астраханская обл., Ахтубинский р-н. Призван Владимировским РВК. Погиб 15 февраля 1944 г.

МАЛЬЦЕВ Василий Иванович, мл. лейтенант. 1918 г.р., Астраханская обл., Енотаевский р-н, с. Владимировка. Призван Владимировским РВК. Пропал без вести в 1945 г.

МАЛЬЦЕВ Виктор Петрович, гв. рядовой. 1904 г.р., Астраханская обл., Черноярский р-н. Призван Черноярским РВК. 82 гв. сп 32 гв. сд. Погиб 13 августа 1942 г. Похоронен в п. Кабардинка Краснодарского края.

МАЛЬЦЕВ Виктор Федорович, рядовой. 1910 г.р., Астраханская обл., г. Ахтубинск. Призван Владимировским РВК. 613/1 ппс. Пропал без вести в апреле 1942 г.

МАЛЬЦЕВ Григорий Васильевич, рядовой. 1924 г.р., Астраханская обл., Икрянинский р-н, с. Чулпан. Призван Икрянинским РВК. 902 сп 248 сд. Погиб 25 декабря 1942 г. Похоронен в пгт Яшкуль, респ. Калмыкия.

МАЛЬЦЕВ Григорий Гаврилович, сержант. 1908 г.р., Астраханская обл. Призван Красноярским РВК. 85 сп. Умер от ран 26 мая 1943 г. Похоронен в г. Краснодаре.

МАЛЬЦЕВ Григорий Федорович, рядовой. 1904 г.р., Астраханская обл., г. Ахтубинск. Призван Владимировским РВК. Пропал без вести в октябре 1942 г.

МАЛЬЦЕВ Иван Васильевич, рядовой. 1910 г.р., Астраханская обл., Ахтубинский р-н, с. Успенка. Призван Владимировским РВК. Пропал без вести в апреле 1942 г.

МАЛЬЦЕВ Иван Васильевич, рядовой. 1896 г.р., Астраханская обл., г. Ахтубинск. Призван Владимировским РВК. Пропал без вести в апреле 1942 г.

МАЛЬЦЕВ Иван Гаврилович, рядовой. 1910 г.р., Астраханская обл., Красноярский р-н, с. Новоурусовка. Призван Красноярским РВК. Пропал без вести в январе 1943 г.

МАЛЬЦЕВ Иван Емельянович, рядовой. 1905 г.р., Астраханская обл., Ахтубинский р-н, с. Болхуны. Призван Владимировским РВК. Пропал без вести в августе 1942 г.

МАЛЬЦЕВ Иван Иванович, рядовой. 1894 г.р., Астраханская обл., Ахтубинский р-н, с. Болхуны. Призван Владимировским РВК. Пропал без вести в июле 1942 г.

МАЛЬЦЕВ Иван Тимофеевич, рядовой. Родился: Астраханская обл., Приволжский р-н, с. Татарская Башмаковка. Призван Наримановским РВК. Пропал без вести в 1943 г.

МАЛЬЦЕВ Иван Федорович, рядовой. 1913 г.р., Астраханская обл., Ахтубинский р-н, с. Пологое Займище. Призван Владимировским РВК. Пропал без вести 30 октября 1943 г.

АСТРАХАНСКАЯ ОБЛАСТНАЯ НАУЧНАЯ БИБЛИОТЕКА

МАЛЬЦЕВ Николай Васильевич, рядовой. 1904 г.р., Астраханская обл., Ахтубинский р-н, с. Успенка. Призван Владимировским РВК. Пропал без вести 7 января 1942 г.

МАЛЬЦЕВ Федор Фролович, рядовой. 1904 г.р., Астраханская обл., г. Ахтубинск. Призван Владимировским РВК. Пропал без вести в 1942 г.

МАЛЬЦЕВ Юрий Григорьевич, гв. рядовой. 1925 г.р., Астраханская обл., Ахтубинский р-н. Призван Владимировским РВК. 12 мбр. Погиб 4 декабря 1943 г. Похоронен в Знаменском р-не Кировоградской обл.

МАЛЬЦЕВ Юрий Григорьевич, рядовой. 1925 г.р., Астраханская обл., г. Ахтубинск. Призван Владимировским РВК. 7 омпмб-н 304 сд. Погиб 27 апреля 1945 г. Похоронен в Германии, г. Берлин.

МАЛЬЦОВ Виктор Петрович, рядовой. 1904 г.р., Астраханская обл., Ахтубинский р-н. Призван Владимировским РВК. 75 аспп. Пропал без вести 23 ноября 1944 г.

МАЛЬЦОВ Михаил Павлович, рядовой. Родился: Саратовская обл., Перелюбский р-н. Призван Сталинским РВК г. Астрахани. Погиб в декабре 1942 г.

МАЛЬЧЕНКО Григорий Семенович, рядовой. 1919 г.р., Киевская обл. Призван Красноярским РВК Астраханской обл. 1523 сб-н 326 аибр. Погиб 16 сентября 1942 г. Похоронен в г. Краснослободске Волгоградской обл.

МАЛЬЧЕНКО Михаил Георгиевич, рядовой. Родился: г. Астрахань. Призван Нариманов-ским РВК. Погиб 25 ноября 1942 г. Похоронен в д. Плоской Бельского р-на Тверской обл.

МАЛЬЧЕНКО Михаил Захарович, рядовой. Родился в Астраханской обл. Призван Владимировским РВК. Погиб 18 апреля 1944 г. Похоронен в с. Облапы Ковельского р-на Волынской обл.

МАЛЬШИН Алексей Петрович, рядовой. 1913 г.р., Астраханская обл., Харабалинский р-н, с. Михайловка. Призван Харабалинским РВК. Пп 36106-Б. Пропал без вести в феврале 1942 г.

МАЛЮГИН Василий Никанорович, матрос. 1918 г.р., г. Краснодар. Призван Астраханским ГВК. ЧФ. Пропал без вести в декабре 1941 г.

МАЛЮКОВ Аким Андреевич, рядовой. 1909 (1910) г.р., Астраханская обл. Красноярский р-н, с. Теплинка. Призван Красноярским РВК. Пропал без вести в июне 1943 г.

МАЛЮКОВ Аким Антонович, рядовой. 1910 г.р. Призван Красноярским РВК. 262 гв. сп. Погиб 12 апреля 1944 г.

МАЛЮКОВ Асят, рядовой. 1905 г.р., Астраханская обл., Нариманов-ский р-н, с. Курченко. Призван Нариманов-ским РВК. Пропал без вести в январе 1942 г.

МАЛЮКОВ Габбас Кадралиевич, лейтенант. Родился: Астраханская обл., Володарский р-н. Призван Володарским РВК. Погиб 9 марта 1945 г. Похоронен в Салдусском р-не респ. Латвии.

МАЛЮКОВ Иван Анфеногенович, рядовой. Родился: г. Астрахань. 1321 сп. Умер от ран 15 января 1942 г. в 505 ППГ. Похоронен в Жуковском р-не Калужской обл.

МАЛЮКОВ Михаил Яковлевич, рядовой. 1899 г.р., Астраханская обл., п. Началово. Призван Нариманов-ским РВК. Пропал без вести 6 октября 1942 г.

МАЛЮКОВ Мулла-Галли Минулаевич, рядовой. 1898 г.р., г. Казань. Призван Трусовским РВК г. Астрахани. Пропал без вести в октябре 1943 г.

МАЛЮКОВ Муталлаб Садыкович, рядовой. 1890 г.р., Самарская обл. Призван Сталинским РВК г. Астрахани. 140 сп 182 сд. Погиб 30 января 1944 г. Похоронен в д. Чирковой Старорусского р-на Новгородской обл.

МАЛЮТА Андрей Ильич, рядовой. 1914 г.р., Запорожская обл., Черниговский р-н. Призван Сталинским РВК г. Астрахани. Пропал без вести в ноябре 1943 г.

МАЛЮТИН Иван Федорович, сержант. Родился: Астраханская обл., с. Красный Яр. 182 зп. Погиб 11 августа 1942 г. Похоронен у ст. Абадзеховской Краснодарского края.

МАЛЮТИН П... М..., рядовой. Умер от ран 12 ноября 1942 г. в 375 ЭГ. Похоронен в г. Астрахани.

МАЛЮТОВ Александр Федорович, рядовой. 1925 г.р., Астраханская обл., Володарский р-н, с. Мултаново. Призван Володарским РВК. Пропал без вести в мае 1944 г.

МАЛЮТОВ Михаил Ионович, рядовой. 1908 г.р., Астраханская обл., Володарский р-н, с. Мултаново. Призван Володарским РВК. Пропал без вести в мае 1943 г.

МАЛЮТОВ Сергей Михайлович, рядовой. 1925 г.р., г. Астрахань. Призван Микоянов-

АСТРАХАНСКАЯ ОБЛАСТНАЯ НАУЧНАЯ БИБЛИОТЕКА

ским РВК. Погиб 5 октября 1943 г. Похоронен в д. Ченисы Комаринского р-на Гомельской обл.

МАЛЯГИН Михаил Васильевич, сержант. Родился в г. Астрахани. Призван Сталинским РВК. Погиб 28 ноября 1941 г.

МАЛЯГИН Тихон Матвеевич, рядовой. 1914 г. р. Призван Икрянинским РВК Астраханской обл. Пропал без вести в августе 1942 г.

МАЛЯЕВ Александр Ильич, рядовой. 1924 г.р., Астраханская обл., Харабалинский р-н, с. Сасыколи. Призван Харабалинским РВК. Погиб 28 сентября 1943 г. Похоронен в г. Трубчевске Брянской обл.

МАЛЯКИН Алексей Илларионович, рядовой. 1907 г.р., Астраханская обл., Харабалинский р-н, с. Вольное. Призван Харабалинским РВК. 1127 сп 337 сд. Пропал без вести 2 февраля 1942 г. в Харьковской обл.

МАЛЯКИН Василий Архипович, рядовой. 1921 г.р., Волгоградская обл., Быковский р-н. Призван Харабалинским РВК Астраханской обл. Пропал без вести в 1945 г.

МАЛЯКИН Иван Григорьевич, лейтенант. 1912 г.р., г. Астрахань. 197 азсп. Пропал без вести 17 марта 1943 г.

МАЛЯКИН Петр Прокофьевич, сержант. 1910 г.р., г. Волгоград. Призван Сталинским РВК г. Астрахани. 534 ап 106 сд. Пропал без вести 20 февраля 1942 г. в Донецкой обл.

МАЛЯНИН Александр Павлович, рядовой. 1926 г.р., г. Астрахань. Призван Микояновским РВК. 271 сп 181 сд. Погиб 28 ноября 1944 г. Похоронен в Польше.

МАЛЯРОВ Иван Петрович, рядовой. 1905 г.р., г. Астрахань. Призван Сталинским РВК. Пропал без вести в августе 1942 г.

МАЛЯСОВ Петр Михайлович, рядовой. 1915 г.р., г. Астрахань. Призван Сталинским РВК. Пропал без вести в 1945 г.

МАЛЯТИН Андрей Алексеевич, рядовой. 1908 г.р., г. Астрахань. Призван Сталинским РВК. 651 осб. Пропал без вести в июне 1942 г.

МАМАГХАЗИСОВ Шаган, рядовой. 1913 г.р., г. Астрахань. Призван Микояновским РВК. 987 сп 226 сд. Погиб 29 декабря 1941 г. Похоронен в д. Ястребово Курской обл.

МАМАДАЛИЕВ..., рядовой. Умер от ран 25 декабря 1942 г. в 162 ЭГ. Похоронен в г. Астрахани.

МАМАЕВ Александр Иванович, рядовой. 1910 г. р. Призван Володарским РВК Астраханской обл. Пропал без вести в ноябре 1941 г.

МАМАЕВ Виктор Яковлевич, ст. лейтенант. 1915 г.р., г. Астрахань. Призван Сталинским РВК. 41 сп 14 сд. Погиб 15 августа 1943 г. Похоронен на х. Логачевке Пономаренковского р-на Харьковской обл.

МАМАЕВ Иван Петрович, рядовой. 1907 г.р., Астраханская обл., г. Камызяк. Призван Камызякским РВК. 353 сд. Пропал без вести 17 ноября 1941 г.

МАМАЕВ Иосиф Петрович, рядовой. 1900 (1897) г.р., Астраханская обл., г. Камызяк. Призван Нариманов ским РВК. Пропал без вести в ноябре 1941 г.

МАМАЕВ Константин Прокопович, ефрейтор. 1912 г.р., Астраханская обл., Володарский р-н, с. Цветное. Призван Володарским РВК. 1291 сп 110 сд. Погиб 8 сентября 1944 г. Похоронен в Польше.

МАМАЕВ Кумар, рядовой. Родился: Астраханская обл., Володарский р-н. Призван Володарским РВК. 34 сп. Пропал без вести в июле 1942 г.

МАМАЕВ Магфам Гусейнович, мл. политрук. 1917 г.р., Ростовская обл., с. Белая Глина. Призван Микояновским РВК г. Астрахани. 8 бмп ЧФ. Пропал без вести 19 ноября 1942 г.

МАМАЕВ Муслим Тасбулатович, рядовой. 1924 г.р., г. Астрахань. Призван Володарским РВК. 1368 сп 416 сд. Погиб 6 марта 1944 г. Похоронен в с. Дудчаны Нововоронцовского р-на Херсонской обл.

МАМАРОВ Кейрат, рядовой. 1914 г.р., Астраханская обл., Енотаевский р-н, с. Замьяны. Призван Енотаевским РВК. 233 сп 81 сд. Погиб 22 ноября 1943 г. Похоронен в с. Волчанка Петровского р-на Кировоградской обл.

МАМАТАЛИЕВ Майман, рядовой. 1894 г.р., 3 зп НКВД. Умер от ран 24 июля 1942 г. в 1791 ЭГ. Похоронен в г. Астрахани.

МАМАТКУЛОВ Маитай, рядовой. Родился: Астраханская обл., Харабалинский р-н, с. Кочковатка. Призван Харабалинским РВК. Пп 20687А. Пропал без вести 6 апреля 1943 г.

МАМАХМЕДОВ Гафьят, рядовой. Родился в г. Астрахани. Призван Нариманов ским РВК. Умер от ран 21 апреля 1942 г. в 1582 госп. Похоронен в г. Волгограде.

АСТРАХАНСКАЯ ОБЛАСТНАЯ НАУЧНАЯ БИБЛИОТЕКА

МАМАХОВ Илья Батаргалиевич, сержант. Родился: Западно-Казахстанская обл., Урдинский р-н. Призван Владимировским РВК Астраханской обл.

МАМАШЕВ Александр Кириллович, рядовой. 1921 г.р., Астраханская обл., Черноярский р-н, с. Соленое Займище. Призван Микояновским РВК. П/п 55302-Ш. Пропал без вести 8 ноября 1943 г.

МАМБЕРОВ Кадыр Абдулазизович, рядовой. 1914 г.р., г. Астрахань. Призван Сталинским РВК. Пропал без вести в ноябре 1942 г.

МАМБЕТАЛИЕВ Зейтун, рядовой. 1914 г.р. Призван Икрянинским РВК Астраханской обл. Пропал без вести.

МАМБЕТАЛИЕВ Кумар, рядовой. 1923 г.р., Астраханская обл., Володарский р-н. Призван Володарским РВК. Учебн. б-н 13 сд. Погиб 24 сентября 1942 г. Похоронен в г. Волгограде.

МАМБЕТАЛИЕВ Серек, рядовой. 1912 (1919) г.р., Астраханская обл., Володарский р-н, с. Корни. Призван Володарским РВК. Пропал без вести в марте 1942 г.

МАМБЕИКАЛИЕВ Букас (МАМБЕТАЛИЕВ Букей), рядовой. 1903 г.р., Астраханская обл., Володарский р-н, с. Калинино. Призван Володарским РВК. Пропал без вести в июне 1942 г.

МАМБЕТОВ Абдул Абдурахманович, рядовой. 1923 г.р., г. Астрахань. Призван Сталинским РВК. 5 омсбр 4 мсб-н. Погиб 1 января 1944 г. Похоронен в д. Днепровке Каменско-Днепровского р-на Запорожской обл.

МАМБЕТОВ Амамбай, рядовой. 1921 г.р., Астраханская обл., Харабалинский р-н, с. Ахтубинка. Призван Харабалинским РВК. Пропал без вести в марте 1942 г.

МАМБЕТОВ Аюп, рядовой. 1915 г.р., Астраханская обл., Харабалинский р-н, с. Ахтубинка. Призван Харабалинским РВК. Пропал без вести в марте 1943 г.

МАМБЕТОВ Басыр Абдулович, рядовой. 1910 г.р., г. Астрахань. Призван Сталинским РВК. Пропал без вести в октябре 1941 г.

МАМБЕТОВ Гильман, рядовой. 1917 г.р., Астраханская обл., Черноярский р-н, с. Ушаковка. Пропал без вести в декабре 1943 г.

МАМБЕТОВ Идрис Мамбетович, рядовой. Родился: Астраханская обл., Приволжский р-н, с. Татарская Башмаковка. Призван Нариманов ским РВК. Пропал без вести.

МАМБЕТОВ Кадыр Абдулазизович, рядовой. Родился в г. Астрахани. Призван Сталинским РВК. Пропал без вести в ноябре 1942 г.

МАМБЕТОВ Кендеф, рядовой. 1923 г.р., Астраханская обл., Красноярский р-н, с. Теплинка. Призван Красноярским РВК. 172 опаб-н 118 укр. р-на. Пропал без вести 23 августа 1942 г.

МАМБЕТОВ Кумар, рядовой. Астраханская обл., Володарский р-н, с. Новинка. Призван Володарским РВК. Оуч. б-н 13 сд. Погиб 7 октября 1942 г. Похоронен в г. Волгограде.

МАМБЕТОВ Мурат Измаилович, рядовой. 1909 г.р., г. Астрахань. 484 сп. Пропал без вести 19 октября 1944 г.

МАМБЕТОВ Нигмат Бержанович, рядовой. 1906 г.р., Астраханская обл., Красноярский р-н. Призван Красноярским РВК. 112 сп 39 сд. Погиб 23 июля 1943 г. Похоронен в Донецкой обл.

МАМБЕТОВ Няби Утебаевич, рядовой. 1902 г.р., Астраханская обл., Володарский р-н, с. Актюбе. Призван Красноярским РВК. Пропал без вести в декабре 1942 г.

МАМБЕТОВ Пазыл, рядовой. 1906 г.р., Астраханская обл., Красноярский р-н. Пропал без вести в сентябре 1942 г.

МАМБЕТОВ Урунгали, рядовой. 1924 г.р., Астраханская обл., Ахтубинский р-н, р.п. Верхний Баскунчак. Призван Владимировским РВК. Погиб. Похоронен в г. Бережаны Тернопольской обл.

МАМБЕТОВ Файзула, рядовой. 1917 г.р., Астраханская обл., Красноярский р-н. Призван Красноярским РВК. Пропал без вести в марте 1943 г.

МАМБЕТОВ Федор Яковлевич, мл. лейтенант. 1924 г.р., г. Астрахань. Призван Сталинским РВК. 776 сп. Погиб 8 марта 1944 г. Похоронен в г. Житомире.

МАМБЕТОВ Хажен, рядовой. 1904 г.р., Атырауская обл., Новобогатенский р-н. Призван Красноярским РВК Астраханской обл. Пропал без вести в августе 1942 г.

МАМБЕТОВ Шлежан, рядовой. 1917 г.р., Астраханская обл., Черноярский р-н, с. Ушаковка. Призван Нариманов ским РВК. Пропал без вести в 1941 г.

МАМЕДОВ..., рядовой. 1913 г.р. 58 мп. Умер от ран 3 декабря 1942 г. в 4168 ХППГ. Похоронен в г. Астрахани.

АСТРАХАНСКАЯ ОБЛАСТНАЯ НАУЧНАЯ БИБЛИОТЕКА

МАМЕДОВ Абдул Савгоддинович, рядовой. 1905 г.р., г. Астрахань. Призван Микояновским РВК. 1116 сп 113 сд. Пропал без вести 19 января 1942 г.

МАМЕДОВ Афед Хамидович, рядовой. Умер от ран 13 августа 1942 г. в 3261 ЭГ. Похоронен в г. Астрахани.

МАМЕДОВ Ахтям Ибрагимович, рядовой. 1924 г.р., г. Астрахань. Призван Сталинским РВК. Погиб.

МАМЕДОВ Галил, матрос. 1913 г.р., респ. Азербайджан, Астрахан-Базарский р-н. Призван Астраханским ГВК. Сев. обор. р-н ЧФ. Пропал без вести 3 июня 1942 г.

МАМЕДОВ Гасан, рядовой. Умер от ран 8 октября 1942 г. в 3266 ЭГ. Похоронен в г. Астрахани.

МАМЕДОВ Георгий Семенович, рядовой. 1918 г.р., г. Астрахань. Призван Сталинским РВК. Пропал без вести в октябре 1942 г.

МАМЕДОВ Сабиржан Кадырович, рядовой. 1908 г.р., г. Астрахань. Призван Сталинским РВК. Пропал без вести в июле 1942 г.

МАМЕДОВ Садри, рядовой. 1924 г.р. Умер от ран в 5468 ЭГ. Похоронен в г. Астрахани.

МАМЕДОВ Фарман, рядовой. 1901 г.р. Умер от ран 21 декабря 1941 г. Похоронен в г. Астрахани.

МАМЕНТЬЕВ Анатолий Алексеевич, рядовой. 1908 г.р., г. Астрахань. Призван Микояновским РВК. Пропал без вести 1 января 1945 г.

МАМЕНТЬЕВ Василий Иванович, рядовой. Родился в Астраханской обл. Призван Микояновским РВК. Пропал без вести в 1943 г.

МАМЕРОВ Константин Иванович, ст. сержант. 1911 г.р., Нижегородская обл., Тоншаевский р-н. Призван Астраханским ГВК. 27 осбр. Погиб 28 января 1942 г. Похоронен в Новгородской обл.

МАМЕТВАВ Михаил Андреевич, ефрейтор. 1908 г.р., г. Астрахань. Призван Сталинским РВК. 217 сп. Пропал без вести 3 августа 1943 г.

МАМЕТОВ Василий Иванович, рядовой. 1900 г.р., г. Астрахань. Призван Сталинским РВК. 1166 сп 346 сд. Пропал без вести 19 ноября 1942 г.

МАМЗИН Федор Спиридонович, рядовой. Родился: Астраханская обл., г. Нариманов. Погиб 23 января 1943 г. Похоронен в п. Вифлянцево Ростовской обл.

МАМИН Абубекир Ибрагимович, рядовой. Родился в г. Астрахани. Погиб. Похоронен в с. Цаца Красноармейского р-на Волгоградской обл.

МАМИН Виктор Дмитриевич, ст. сержант. 1914 г.р., г. Астрахань. Призван Сталинским РВК. 98 сп 10 сд. Пропал без вести в сентябре 1941 г.

МАМИН Искак Мирзажанович, рядовой. 1917 г.р., г. Астрахань. Призван Сталинским РВК. Пропал без вести в апреле 1942 г.

МАМИН Карим Файзулович, рядовой. 1915 г.р., г. Астрахань. Призван Сталинским РВК. Погиб 12 мая 1943 г. Похоронен в с. Привольном Лисичанского р-на Луганской обл.

МАМИН Каюм Камаждинович, рядовой. 1900 г.р., Астраханская обл. Призван Микояновским РВК. Погиб в феврале 1942 г.

МАМИН Умер Изатулович, рядовой. 1897 г.р., Пензенская обл., Пачелманский р-н. Призван Красноярским РВК Астраханской обл. Пропал без вести в декабре 1943 г.

МАМИН Ушер, рядовой. 1903 г.р., г. Пенза. Призван Красноярским РВК Астраханской обл. Пропал без вести в январе 1943 г.

МАМИН Хасан Умарович, сержант. 1924 г.р., г. Астрахань. Призван Красноярским РВК. 340 сп 121 сд. Погиб 19 апреля 1945 г. Похоронен в Германии.

МАМИШЕВ Николай Константинович, рядовой. Родился в г. Астрахани. Призван Сталинским РВК. П/п 14136-А. Погиб 3 января 1944 г. Похоронен в д. Трехалевой Невельского р-на Псковской обл.

МАМЛЕВ (Мамлеев) Якуб Сабирович, рядовой. 1921 г.р., г. Астрахань. Призван Сталинским РВК. Пропал без вести в октябре 1941 г.

МАМЛЕЕВ Абдулла Ахмеджанович, рядовой. Родился: Пензенская обл., Белинский р-н. Призван Сталинским РВК г. Астрахани. Пропал без вести 5 июля 1943 г.

МАМЛЕЕВ Абдукарим Ниязович, рядовой. 1914 г.р., г. Астрахань. Призван Сталинским РВК. Пропал без вести в августе 1942 г.

МАМЛЕЕВ Алексей Григорьевич, рядовой. 1916 г.р., г. Астрахань. Призван Сталинским РВК. Пропал без вести в ноябре 1942 г.

АСТРАХАНСКАЯ ОБЛАСТНАЯ НАУЧНАЯ БИБЛИОТЕКА

МАМЛИЕВ Мифтах Гатаулович, рядовой. 1921 г.р., Пензенская обл. Призван Наримановским РВК г. Астрахани. Пропал без вести в декабре 1942 г.

МАМЛИЕВ Хафис, сержант. 1923 г.р., г. Астрахань. Призван Бухарским ГВК. П/п 06572. Пропал без вести в декабре 1943 г.

МАМЛИЕВ Якуб Измаилович, рядовой. 1907 г.р., г. Астрахань. Призван Сталинским РВК. 1127 сп 368 сд. Пропал без вести в июле 1942 г.

МАМОЛКИН Иван Платонович, рядовой. 1917 г.р., Астраханская обл., Енотаевский р-н. Призван Енотаевским РВК. 323 сп 81 смд. Пропал без вести 26 июня 1941 г.

МАМОНИН Иосиф Иванович, рядовой. Родился в Астраханской обл. Призван Красноярским РВК. Погиб 11 марта 1942 г.

МАМОНОВ Александр Алексеевич, рядовой. 1920 г.р., Астраханская обл., Володарский р-н. Призван Володарским РВК. Пропал без вести в октябре 1941 г.

МАМОНОВ Александр Иванович, мл. сержант. Родился: Астраханская обл., Черноярский р-н, с. Соленое Займище. Призван Икрянинским РВК. 159 осбр. Погиб 31 января 1943 г.

МАМОНОВ Александр Кириллович, рядовой. 1921 г.р., г. Астрахань. Призван Микояновским РВК. 153 сд 56 сп. Погиб 9 августа 1943 г. Похоронен в д. Городок Дорогобужского р-на Смоленской обл.

МАМОНОВ Борис Александрович, рядовой. Родился в Астраханской обл. Призван Микояновским РВК. Пропал без вести 24 февраля 1943 г.

МАМОНОВ Василий Ефимович, сержант. 1915 г.р., Астраханская обл., с. Черный Яр. Петропавловск-Камчатский ГВК. Погиб 30 апреля 1945 г. Похоронен в г. Берлине, Германия.

МАМОНОВ Виктор Васильевич, мл. лейтенант. 1921 г.р., Астраханская обл., Черноярский р-н, с. Соленое Займище. Призван Черноярским РВК. 519 сп. Погиб 7 мая 1945 г.

МАМОНОВ Георгий Алексеевич, сержант. Родился в г. Астрахани. Призван Трусовским РВК. 601 осапб. Погиб 26 декабря 1941 г.

МАМОНОВ Гурьян Васильевич, рядовой. 1900 г.р., Астраханская обл., г. Камызяк. Призван Камызякским РВК. Пропал без вести в декабре 1942 г.

МАМОНОВ Иван Александрович, рядовой. 1920 г.р., Астраханская обл., Харабалинский р-н. Призван Харабалинским РВК. 318 д. Пропал без вести 28 октября 1944 г.

МАМОНОВ Иван Федорович, рядовой. 1913 г.р., Астраханская обл., Харабалинский р-н. Призван Икрянинским РВК. Пропал без вести в апреле 1944 г.

МАМОНОВ Константин Ефимович, сержант. 1915 г.р., Астраханская обл., с. Черный Яр. Призван Черноярским РВК. 249 орт 207 сд. Погиб 30 апреля 1945 г. Похоронен в г. Берлине, Германия.

МАМОНОВ Мужалиб Садыкович, рядовой. 1905 г.р., Ульяновская обл., Старокулатский р-н, д. Вязовская. Призван Сталинским РВК г. Астрахани. Погиб 30 января 1944 г.

МАМОНОВ Николай Иванович, ст. сержант. 1913 (1918) г.р., Астраханская обл., Черноярский р-н, с. Соленое Займище. Призван Икрянинским РВК. 456 авиаполк. Пропал без вести в сентябре 1943 г.

МАМОНОВ Николай Петрович, рядовой. Родился: Астраханская обл., Икрянинский р-н. Призван Икрянинским РВК. 7 аддд. Пропал без вести 21 июля 1943 г.

МАМОНОВ Петр Григорьевич, сержант. 1921 г.р., Саратовская обл., р. п. Базарный Карабулак. Призван Камызякским РВК Астраханской обл. В/ч 53880. Погиб 4 февраля 1944 г.

МАМОНОВ Сапар, рядовой. 1905 г.р., Астраханская обл., Володарский р-н, с. Мултаново. Призван Володарским РВК. 421 сп 119 сд. Погиб 15 августа 1943 г. Похоронен в д. Потаповой Спас-Деменского р-на Калужской обл.

МАМОНОВ Федор Петрович, лейтенант. 1910 г.р., Астраханская обл., Черноярский р-н, с. Соленое Займище. 250 мсп 3 мсд. Умер от ран 13 августа 1942 г. Похоронен в Кармановском р-не Смоленской обл.

МАМОНТОВ Алексей Иванович, рядовой. 1907 г.р., Астраханская обл., Харабалинский р-н, с. Селитренное. Призван Харабалинским РВК. Пропал без вести в марте 1943 г.

МАМОНТОВ Алексей Прокофьевич, рядовой. 1914 г.р., Астраханская обл., Красноярский р-н. Призван Красноярским РВК. Пропал без вести в мае 1942 г.

АСТРАХАНСКАЯ ОБЛАСТНАЯ НАУЧНАЯ БИБЛИОТЕКА

МАМОНТОВ Алексей Тимофеевич, рядовой. 1912 г.р., Астраханская обл., Енотаевский р-н. Призван Сталинским РВК. Пропал без вести в декабре 1942 г.

МАМОНТОВ Андрей Иванович, рядовой. 1903 (1908) г.р., Астраханская обл., Харабалинский р-н, с. Сасыколи. 71 опб-н. Пропал без вести 17 ноября 1942 г.

МАМОНТОВ Андрей Петрович, рядовой. 1900 г.р., Астраханская обл., Харабалинский р-н, с. Сасыколи. Призван Харабалинским РВК. Пропал без вести в мае 1944 г.

МАМОНТОВ Андрей Петрович, сержант. 1926 г.р., Астраханская обл., Харабалинский р-н, с. Сасыколи. Призван Харабалинским РВК. 226 сп 74 сд. Погиб 8 октября 1944 г. Похоронен в Польше.

МАМОНТОВ Василий Васильевич, рядовой. Родился: Астраханская обл., Харабалинский р-н, с. Сасыколи. Призван Икрянинским РВК. Пропал без вести в сентябре 1942 г.

МАМОНТОВ Василий Владимирович, ефрейтор. Родился в Астраханской обл. Призван Володарским РВК. 619 омсб. Погиб 14 августа 1944 г. Похоронен в с. Коротном Слободзейского р-на, респ. Молдова.

МАМОНТОВ Василий Сергеевич, рядовой. 1897 (1900) г.р., Астраханская обл., Володарский р-н, с. Новокрасное. Призван Володарским РВК. 1077 сп 316 сд. Погиб 9 апреля 1944 г. Похоронен в Чортковском р-не Тернопольской обл.

МАМОНТОВ Владимир Васильевич, рядовой. 1923 г.р., Астраханская обл. Призван Нариманоовским РВК. Пропал без вести в апреле 1942 г.

МАМОНТОВ Дмитрий Иванович, рядовой. 1918 г.р., Астраханская обл., Харабалинский р-н, с. Сасыколи. Призван Харабалинским РВК. Пропал без вести в июне 1942 г.

МАМОНТОВ Дмитрий Кондратьевич, рядовой. 1916 г.р., Астраханская обл., Нариманоовский р-н, с. Николаевка. Призван Нариманоовским РВК. 105 сп 34 сд. Погиб 25 ноября 1942 г. Похоронен в пгт Яшкуль, респ. Калмыкия.

МАМОНТОВ Ефим Иванович, ст. сержант. 1912 г.р., Астраханская обл., Харабалинский р-н, с. Сасыколи. 366 сп 126 сд. Погиб 9 апреля 1944 г. Похоронен в г. Армянске, респ. Крым.

МАМОНТОВ Зосим Владимирович, ефрейтор. 1905 г.р., Астраханская обл., Володарский р-н. Призван Володарским РВК. 619 осб 353 сд. Погиб 14 августа 1944 г. Похоронен в с. Коротном Слободзейского р-на, респ. Молдова.

МАМОНТОВ Иван Гаврилович, рядовой. 1919 г.р., Астраханская обл., Харабалинский р-н, с. Сасыколи. Призван Харабалинским РВК. Пропал без вести в августе 1941 г.

МАМОНТОВ Иван Иванович, рядовой. 1906 г.р., Астраханская обл., Харабалинский р-н, с. Сасыколи. Призван Харабалинским РВК. 1118 сп. Погиб 2 февраля 1942 г. Похоронен в г. Красный Лиман Донецкой обл.

МАМОНТОВ Иван Максимович, матрос. 1913 г.р., Астраханская обл., Харабалинский р-н, с. Сасыколи. Призван Харабалинским РВК. Севастоп. обор. р-н ЧФ. Пропал без вести 3 июля 1942 г.

МАМОНТОВ Иван Петрович, рядовой. 1905 г.р., Астраханская обл., Харабалинский р-н, с. Сасыколи. Призван Харабалинским РВК. Пропал без вести в феврале 1942 г.

МАМОНТОВ Иван Сергеевич, рядовой. 1910 г.р., г. Астрахань. Призван Сталинским РВК. Пропал без вести в феврале 1943 г.

МАМОНТОВ Иван Тимофеевич, рядовой. Родился в Тамбовской обл. Призван Нариманоовским РВК Астраханской обл. Пропал без вести в декабре 1941 г.

МАМОНТОВ Иван Федорович, рядовой. 1909 г.р., г. Астрахань. Призван Трусовским РВК. Пропал без вести в декабре 1942 г.

МАМОНТОВ Илья Петрович, сержант. 1909 г.р., Астраханская обл., Харабалинский р-н, с. Сасыколи. Призван Микояновским РВК. Пропал без вести в марте 1942 г.

МАМОНТОВ Константин Алексеевич, рядовой. 1897 г.р., Астраханская обл., Харабалинский р-н, с. Сасыколи. Призван Харабалинским РВК. 945 ап 380 сд. Погиб 27 октября 1943 г. Похоронен в д. Березовке Могилевской обл.

МАМОНТОВ Константин Константинович, рядовой. 1903 г.р., Астраханская обл., Харабалинский р-н, с. Сасыколи. Призван Харабалинским РВК. 1131 сп 337 сд. Погиб 18 января 1942 г. Похоронен в с. Морозовке Харьковской обл.

МАМОНТОВ Михаил Егорович, рядовой. 1898 г.р., Астраханская обл., Черноярский р-н, с. Старица. Призван Черноярским РВК. Пропал без вести в сентябре 1942 г.

АСТРАХАНСКАЯ ОБЛАСТНАЯ НАУЧНАЯ БИБЛИОТЕКА

МАМОНТОВ Михаил Егорович (Григорьевич), рядовой. 1914 г.р., Астраханская обл., Черноярский р-н, с. Старица. Призван Черноярским РВК. 664 ап. Пропал без вести в ноябре 1941 г.

МАМОНТОВ Никита Тимофеевич, рядовой. 1903 г.р., Астраханская обл., Харабалинский р-н, с. Сасыколи. Призван Харабалинским РВК. Пропал без вести в январе 1943 г.

МАМОНТОВ Никифор Тимофеевич, рядовой. Родился в Астраханской обл. Призван Трусовским РВК. Пропал без вести в ноябре 1943 г.

МАМОНТОВ Николай Александрович, рядовой. 1925 г.р., Астраханская обл., с. Икряное. Призван Камызякским РВК. Пропал без вести в августе 1944 г.

МАМОНТОВ Николай Терентьевич, рядовой. 1906 г.р., Астраханская обл., Харабалинский р-н, с. Сасыколи. Призван Харабалинским РВК. Пропал без вести в ноябре 1942 г.

МАМОНТОВ Павел Акимович, рядовой. 1910 г.р., Астраханская обл., Харабалинский р-н, с. Сасыколи. Призван Сталинским РВК. Пропал без вести в декабре 1941 г.

МАМОНТОВ Павел Васильевич, рядовой. 1923 г.р., г. Астрахань. Призван Наримановским РВК. Пропал без вести в апреле 1942 г.

МАМОНТОВ Петр Андреевич, рядовой. 1907 г.р., Астраханская обл., Черноярский р-н, с. Старица. Призван Черноярским РВК. Пропал без вести в феврале 1943 г.

МАМОНТОВ Петр Ануфриевич, рядовой. Родился: Астраханская обл., Черноярский р-н. Призван Черноярским РВК. Погиб.

МАМОНТОВ Сергей Иванович, рядовой. 1920 г.р., Астраханская обл., Харабалинский р-н, с. Сасыколи. Призван Черноярским РВК. Пропал без вести в январе 1942 г.

МАМОНТОВ Сергей Кондратьевич, рядовой. 1901 г.р., Астраханская обл., Наримановский р-н, с. Николаевка. Призван Наримановским РВК. Пропал без вести 10 сентября 1943 г.

МАМОНТОВ Сергей Михайлович, рядовой. Родился в г. Астрахани. Призван Микояновским РВК. В/ч 45312-В. Погиб 5 октября 1943 г. Похоронен в д. Галки Гомельской обл.

МАМОНТОВ Федор Степанович, матрос. 1911 г. р. Призван Трусовским РВК. 8 обр ЧФ. Пропал без вести в 1942 г.

МАМОНТОВ Яков Гаврилович, рядовой. 1899 г.р., г. Астрахань. Призван Харабалинским РВК. 1143 п. Пропал без вести в мае 1942 г.

МАМОТАЕВ Барадас, рядовой. 1908 г.р. Призван Володарским РВК Астраханской обл. 260 сп. Умер от ран 2 октября 1944 г. в 634 ХППГ. Похоронен в респ. Латвии.

МАМОЧКИН Петр Иванович, рядовой. 1919 г.р., Саратовская обл., д. Бровцино. Призван Сталинским РВК г. Астрахани. 15 сд. Погиб 17 ноября 1943 г. Похоронен в г. Речице Гомельской обл.

МАМОШКИН Виктор Васильевич, рядовой. 1921 г.р., г. Астрахань. Призван 8 отделением НКВД г. Иман Приморского края. Пропал без вести в феврале 1943 г.

МАМРЕНКО Виктор Яковлевич, рядовой. 1924 г.р., Одесская обл. Призван Трусовским РВК г. Астрахани. 9 кд. Погиб 21 октября 1944 г. Похоронен в Венгрии.

МАМУЕВ Иван Гаврилович, рядовой. Призван Икрянинским РВК Астраханской обл. Пропал без вести в ноябре 1942 г.

МАМУРОВ Иван Константинович, рядовой. Родился: Астраханская обл., Красноярский р-н. Призван Володарским РВК. 202 сп 81 сд. Пропал без вести 8 октября 1941 г.

МАМУТОВ Василий Аверьянович (Аверкович), мл. сержант. 1923 г.р., Астраханская обл., Красноярский р-н, п. Черемуха. Призван Красноярским РВК. 15 мехбр. Погиб 21 июля 1943 г. Похоронен в с. Семеновке Куйбышевского р-на Ростовской обл.

МАМУТОВ Василий Константинович, рядовой. 1925 г.р., Астраханская обл., Красноярский р-н, с. Забузан. Призван Красноярским РВК. П/п 57324-Г. Пропал без вести в октябре 1943 г.

МАМУТОВ Иван Михайлович, рядовой. 1917 г.р., Астраханская обл., с. Красный Яр. Призван Красноярским РВК. Пропал без вести в ноябре 1941 г.

МАМУТОВ Моисей Тихонович, рядовой. 1905 г.р., Астраханская обл., Камызякский р-н. Призван Сталинским РВК. Погиб в ноябре 1941 г.

МАМУТОВ Николай Васильевич, рядовой. 1919 г.р., Астраханская обл., Красноярский р-н, с. Забузан. Призван Красноярским РВК. Пропал без вести в июне 1943 г.

МАМУТОВ Степан Александрович, рядовой. 1902 г.р., Астраханская обл., с. Крас-

АСТРАХАНСКАЯ ОБЛАСТНАЯ НАУЧНАЯ БИБЛИОТЕКА

ный Яр. Призван Красноярским РВК. 95 инжб-н Новороссийской ВМБ. Пропал без вести 6 сентября 1942 г.

МАМУШКИН Виктор Васильевич, рядовой. 1921 г.р. Призван Трусовским РВК г. Астрахани. Пропал без вести в феврале 1943 г.

МАМЦЕВ Александр Иванович, рядовой. 1921 г.р., Астраханская обл., Ахтубинский р-н. 103 отб-н. Погиб 16 сентября 1941 г. Похоронен в д. Велье Ленинградской обл.

МАМЦЕВ Алексей Куприянович, мл. сержант. 1926 г.р., Астраханская обл., Ахтубинский р-н, с. Болхуны. Призван Владимировским РВК. 957 сп 309 сд. Погиб 18 января 1945 г. Похоронен в Польше.

МАМЦЕВ Алексей Павлович, рядовой. 1907 г.р., Астраханская обл., Ахтубинский р-н, с. Болхуны. Призван Икрянинским РВК. 857 сп 294 сд. Погиб 26 января 1945 г. Похоронен в Германии.

МАМЦЕВ Аркадий Иванович, рядовой. 1912 (1910) г.р., Астраханская обл., Ахтубинский р-н, с. Новониколаевка. Призван Владимировским РВК. Пропал без вести в сентябре 1942 г.

МАМЦЕВ Василий Степанович, рядовой. 1906 г.р., Астраханская обл., Ахтубинский р-н, с. Болхуны. Призван Икрянинским РВК. Пропал без вести в декабре 1941 г.

МАМЦЕВ Георгий Васильевич, ефрейтор. Родился в г. Астрахани. Призван Микояновским РВК г. Астрахани. Погиб 15 января 1944 г. Похоронен в д. Новой Ленинградской обл.

МАМЦЕВ Георгий (Григорий) Емельянович, матрос. 1918 г.р., Астраханская обл., Ахтубинский р-н, с. Болхуны. Призван Владимировским РВК. Конвойная рота КБФ. Умер от ран 29 августа 1943 г.

МАМЦЕВ Григорий Васильевич, рядовой. 1924 г. р., Астраханская обл. Призван Икрянинским РВК. Погиб в марте 1943 г.

МАМЦЕВ Григорий Гаврилович, рядовой. 1908 г.р., Астраханская обл. Призван Сталинским РВК. Пропал без вести в мае 1943 г.

МАМЦЕВ Дмитрий Алексеевич, рядовой. 1908 г.р., Астраханская обл., Ахтубинский р-н, с. Болхуны. Призван Микояновским РВК. Пропал без вести в ноябре 1941 г.

МАМЦЕВ Иван Алексеевич, рядовой. 1897 г.р., Астраханская обл., Ахтубинский р-н. Призван Владимировским РВК. 605 сп 132 сд. Умер от ран 6 июля 1942 г. Похоронен в Русско-Бродском р-не Орловской обл.

МАМЦЕВ Иван Гаврилович, рядовой. 1910 г.р., Астраханская обл., Ахтубинский р-н, с. Болхуны. Призван Икрянинским РВК. Пропал без вести в ноябре 1942 г.

МАМЦЕВ Иван Емельянович, рядовой. 1905 г.р., Астраханская обл., Ахтубинский р-н, с. Болхуны. Призван Владимировским РВК. Пропал без вести в 1942 г.

МАМЦЕВ Иван Иванович, рядовой. 1910 г.р., Астраханская обл., Ахтубинский р-н, с. Болхуны. Призван Сталинским РВК. Пропал без вести в июле 1942 г.

МАМЦЕВ Иван Степанович, рядовой. 1900 г.р., Астраханская обл., Ахтубинский р-н, с. Болхуны. Призван Икрянинским РВК. 1120 оп. Погиб в июне 1942 г. Похоронен в с. Варваровке Волгоградской обл.

МАМЦЕВ Константин Алексеевич, сержант. 1919 г.р., Астраханская обл. Пропал без вести в ноябре 1941 г.

МАМЦЕВ Михаил Пахомович, рядовой. Родился: Астраханская обл., Ахтубинский р-н, с. Болхуны. Призван Владимировским РВК. 646 сп. Погиб 10 августа 1944 г.

МАМЦЕВ Николай Васильевич, рядовой. 1919 г.р., Астраханская обл., Икрянинский р-н. Призван Икрянинским РВК. Пропал без вести в ноябре 1941 г.

МАМЦЕВ Николай Константинович, мл. лейтенант. 1924 г.р., Астраханская обл., Ахтубинский р-н. Призван Камызякским РВК. 874 сп 282 сд. Умер от ран.

МАМЦЕВ Петр Павлович, рядовой. 1909 г.р., Астраханская обл., Ахтубинский р-н, с. Болхуны. Призван Владимировским РВК. Пропал без вести в октябре 1943 г.

МАМЦЕВ Федор Иванович, рядовой. 1924 г.р., Астраханская обл., Икрянинский р-н, р. п. Трудфронт. Призван Икрянинским РВК. 924 сп 252 сд. Пропал без вести 16 декабря 1942 г.

МАМЦЕВ Федор Сергеевич, рядовой. 1924 г.р., Астраханская обл. Призван Икрянинским РВК. 4 осб-н 52 осбр. Пропал без вести в январе 1943 г.

МАМЦЕВ Федор Фролович, рядовой. 1904 г.р., Астраханская обл., Ахтубинский р-н, с. Болхуны. Призван Владимировским РВК. Пропал без вести в июле 1942 г.

АСТРАХАНСКАЯ ОБЛАСТНАЯ НАУЧНАЯ БИБЛИОТЕКА

МАМЦЕВ Федор Яковлевич, рядовой. 1922 г.р., Астраханская обл., Ахтубинский р-н, с. Болхуны. Призван Владимировским РВК. Пропал без вести в марте 1942 г.

МАМШЕВ Петр Яковлевич, рядовой. 1926 (1925) г.р., г. Астрахань. Призван Трусовским РВК. Пропал без вести в 1945 г.

МАМШЕВ Яков Михайлович, рядовой. 1899 г.р., Астраханская обл., Енотаевский р-н, с. Копановка. Призван Трусовским РВК. Пропал без вести в августе 1942 г.

МАМЫШЕВ Василий Михайлович, старшина. Родился: Астраханская обл., Камызякский р-н. Призван Камызякским РВК. 294 сп. Погиб 28 ноября 1943 г. Похоронен в с. Александровке Александрийского р-на Кировоградской обл.

МАНАЙЛО Матвей Васильевич, сержант. 1908 г.р., Астраханская обл., г. Ахтубинск. Призван Владимировским РВК. 197 сд. Умер от ран 26 июня 1945 г. в 1981 ЭГ. Похоронен в Германии.

МАНАКОВ Айзрахман, рядовой. Родился: Астраханская обл., Приволжский р-н. Призван Наримановским РВК. Умер от ран 25 февраля 1943 г.

МАНАКОВ Василий Исаевич, рядовой. 1900 г. р. Умер от ран 20 июля 1942 г. в 3261 ЭГ. Похоронен в г. Астрахани.

МАНАКОВ Герман Алексеевич, рядовой. 1923 г.р., Астраханская обл. Призван Наримановским РВК. 508 сп 46 сд. Пропал без вести 30 августа 1942 г.

МАНАКОВ Михаил Степанович, рядовой. 1913 г.р., г. Астрахань. 5 сд. Погиб 9 марта 1943 г. Похоронен в д. Красной Новосильского р-на Орловской обл.

МАНАМИНКОВ Андрей Михайлович, рядовой. 1899 г.р., Астраханская обл., Икрянинский р-н, с. Житное. Призван Икрянинским РВК. 88 сд. Погиб 22 июля 1943 г. Похоронен у с. Голая Долина Славянского р-на Донецкой обл.

МАНАНКОВ Геннадий Иванович, рядовой. 1912 г.р., Волгоградская обл. Призван Владимировским РВК Астраханской обл. Пропал без вести в сентябре 1942 г.

МАНАНОВ Абдул Борисович, мл. сержант. Родился в г. Астрахани. Призван Наримановским РВК. 13 осбр. Погиб 6 августа 1943 г. Похоронен в Матвеево-Курганском р-не Ростовской обл.

МАНАНОВ Абдул Динганович, рядовой. Родился в респ. Татарстан. Призван Володарским РВК Астраханской обл. 623 осапб-н 349 сд. Пропал без вести 18 мая 1942 г.

МАНАПОВ Митхат Барисович, рядовой. Родился в г. Астрахани. Призван Наримановским РВК. 113 сп. Погиб 17 декабря 1944 г. Похоронен в Венгрии.

МАНАРОВ Семен Иванович, рядовой. Родился в г. Астрахани. Призван Микояновским РВК. Погиб 21 апреля 1944 г.

МАНАСИПОВ Абдулхан Мустафаевич, рядовой. Призван Сталинским РВК г. Астрахани. Пропал без вести.

МАНАСУКОВ Семен Степанович, рядовой. 1917 г.р. Умер от ран. Похоронен на ж.-д. ст. Кочевой Астраханской обл.

МАНАТЕЙКИН Сидор Евстафьевич, рядовой. 1906 г.р., г. Атырау. Призван Сталинским РВК г. Астрахани. Пропал без вести в декабре 1942 г.

МАНАХОВ Александр Алексеевич, рядовой. 1923 г.р. Умер от ран 5 января 1943 г. в 375 ЭГ. Похоронен в г. Астрахани.

МАНАХОВ А... П..., рядовой. Умер от ран 4 января 1943 г. в 1791 ЭГ. Похоронен в г. Астрахани.

МАНАХОВ Виктор Константинович, рядовой. Родился в Астраханской обл. Призван Сталинским РВК. Погиб.

МАНАХОВ Виктор Тихонович, рядовой. 1916 г.р., г. Астрахань. Призван Сталинским РВК. 1087 зенап. Погиб 30 сентября 1942 г.

МАНАХОВ Петр Васильевич, рядовой. 1907 г.р., г. Астрахань. Призван Нариманновским РВК. Пропал без вести в октябре 1942 г.

МАНАШБАЕВ Мажит, рядовой. 1913 г.р., Астраханская обл., Красноярский р-н. Призван Володарским РВК. Пропал без вести в сентябре 1941 г.

МАНАШЕВ Хажмурат, рядовой. 1909 г.р., Астраханская обл., Красноярский р-н. Призван Красноярским РВК. Погиб 27 марта 1945 г.

МАНБАЛИРОВ Борис Михайлович, рядовой. Призван Икрянинским РВК Астраханской обл. Пропал без вести в декабре 1941 г.

МАНВАЛИРОВ Сергей Никитович, рядовой. 1906 г.р., Астраханская обл., Ахтубинский р-н, с. Грачи. Призван Икрянинским РВК. Пропал без вести в декабре 1941 г.

АСТРАХАНСКАЯ ОБЛАСТНАЯ НАУЧНАЯ БИБЛИОТЕКА

МАНГАЛИЕВ Алимулла Курмангалиевич, рядовой. Родился: Астраханская обл., г. Камызяк. Призван Камызякским РВК. 771 ап. 248 сд. Погиб 30 января 1943 г. Похоронен в д. Каменке Кашарского р-на Ростовской обл.

МАНГЕЛЬ Ефим Моисеевич, рядовой. 1911 г.р., Астраханская обл. Призван Сталинским РВК. 508 сп 46 сд. Пропал без вести 3 сентября 1942 г.

МАНГЖАЕВ Байма, рядовой. 1910 г.р., Астраханская обл., Икрянинский р-н. Призван Приволжским РВК. Пропал без вести в апреле 1945 г.

МАНГОЛИНА Марья Давыдовна, ст. сержант. 1924 г.р., Днепропетровская обл., Синельниковский р-н, с. Третьяково. Призвана Владимировским РВК Астраханской обл. 1695 зенап 2 гв. тк. Погибла 11 июля 1944 г. Похоронена в д. Юротишки Брестской обл.

МАНГУЗОВ Степан Степанович, рядовой. Родился в Астраханской обл. Призван Трусовским РВК. 1169 сп. Умер от ран 21 марта 1942 г. в 428 ОМСБ. Похоронен в с. Васильевка Барвенковского р-на Харьковской обл.

МАНГУЛАКОВ Ахмешкен, рядовой. 1909 г.р., Астраханская обл., Володарский р-н, с. Ямное. Призван Володарским РВК. Пропал без вести в феврале 1942 г.

МАНГУРОВ Виктор Яковлевич, рядовой. Родился в Астраханской обл. Призван Сталинским РВК. Погиб.

МАНГУТОВ Виктор Абубинерович, рядовой. 1924 г.р., г. Астрахань. Призван Ташкентским РВК. 220 пп. Умер от ран 18 сентября 1944 г. в 2192 госп. Похоронен в р-не ст. Коэни, респ. Эстония.

МАНГУТОВ Губаши, рядовой. 1923 г.р., Астраханская обл. Призван Долбанским РВК Астраханской обл. 107 тбр. Погиб 24 ноября 1942 г. Похоронен на х. Вертячий Городищенского р-на Волгоградской обл.

МАНГУШЕВ Александр Иванович, ст. сержант. Родился в г. Астрахани. Призван Трусовским РВК. Погиб 17 января 1943 г. Похоронен в г. Горячем Ключе Краснодарского края.

МАНГУШЕВ Виктор Васильевич, рядовой. 1924 г.р., Астраханская обл., Володарский р-н, с. Сахма. Призван Володарским РВК. Умер в плену 10 марта 1945 г.

МАНГУШЕВ Петр Николаевич, рядовой. 1921 г.р., Пензенская обл., Нижнеломовский р-н. Призван Трусовским РВК г. Астрахани. Пропал без вести в январе 1942 г.

МАНГУШЕВ Сергей Фролович, сержант. 1925 г.р., г. Астрахань. Призван Трусовским РВК. Умер от ран 17 декабря 1943 г. Похоронен в с. Поляна Черкасского р-на Черкасской обл.

МАНГУШЕВ Степан Михайлович, рядовой. 1915 г.р., Пензенская обл., Нижнеломовский р-н, с. Новоняевка. Призван Сталинским РВК г. Астрахани. 993 сп 263 сд. Погиб 29 октября 1943 г. Похоронен в Андреевском р-не Запорожской обл.

МАНДАЛИЕВ Тулюген, рядовой. Родился в Астраханской обл. Призван Красноярским РВК. П/п 20759. Погиб 26 марта 1944 г. Похоронен в п. Ухлясть Быховского р-на Могилевской обл.

МАНДГАЛИЕВ Сейтгали, рядовой. Родился в Астраханской обл. Призван Нариманов-ским РВК. 742 сп. Погиб 24 января 1945 г. Похоронен в г. Приекуле Лиепайского р-на, респ. Латвия.

МАНДЕБАЕВ Махмуд Ахмешович, рядовой. Родился: Астраханская обл., Нариманов-ский р-н. Призван Нариманов-ским РВК. 1227 гап. Умер от ран 2 сентября 1944 г. Похоронен в Румынии.

МАНДЖИЕВ Баба Бураевич, рядовой. 1911 г.р., Астраханская обл. Призван Долбанским РВК. Пропал без вести 15 декабря 1941 г.

МАНДЖИЕВ Бембе Улюмджиевич, рядовой. Родился: Астраханская обл., г. Харабали. Призван Харабалинским РВК. Пропал без вести 9 июля 1942 г.

МАНДЖИЕВ Бембя Мишкеевич, рядовой. Родился в Астраханской обл. Призван Долбанским РВК. Погиб.

МАНДЖИЕВ Гаун Зотва, рядовой. 1915 г.р., Астраханская обл. Призван Долбанским РВК. 146 кп 38 окд. Пропал без вести 13 декабря 1941 г.

МАНДЖИЕВ Егор Михайлович, сержант. 1921 г.р., Астраханская обл. Призван Долбанским РВК. Погиб в июне 1941 г.

МАНДЖИЕВ Лиджи-Горя Голдунович, рядовой. 1924 г. р. Призван Черноярским РВК Астраханской обл. Пропал без вести в феврале 1944 г.

АСТРАХАНСКАЯ ОБЛАСТНАЯ НАУЧНАЯ БИБЛИОТЕКА

МАНДЖИЕВ Манджи Манджиевич, рядовой. 1907 г.р., Астраханская обл. Призван Приволжским РВК. 146 ап. Пропал без вести в январе 1942 г.

МАНДЖИЕВ Надюш Болакович, рядовой. 1896 г.р., Астраханская обл., Енотаевский р-н. Призван Приволжским РВК. Пропал без вести в июле 1942 г.

МАНДЖИЕВ Очир Гаряевич, рядовой. 1914 г.р., г. Астрахань. Призван Нариманновским РВК. 418 сп 133 сд. Погиб 21 января 1944 г. Похоронен в Киевской обл.

МАНДЖИЕВ Очир Сюккевич, лейтенант. 1923 г.р., Астраханская обл. Призван Долбанским РВК. Погиб в 1942 г.

МАНДЖИЕВ Сара Очиряевич, рядовой. Родился в г. Астрахани. Призван Нариманновским РВК. Пп 16463. Погиб 10 октября 1943 г. Похоронен в с. Никифоровке Красноармейского р-на Запорожской обл.

МАНДЖИЕВ Сильяни Джугуевич, рядовой. Родился: Астраханская обл., Нариманновский р-н, п. Буруны. Призван Нариманновским РВК. 119 сп. Погиб 22 января 1943 г. Похоронен на х. Н. Потаповом Константиновского р-на Ростовской обл.

МАНДЖИЕВ Учи, рядовой. Родился в г. Астрахани. Призван Нариманновским РВК. Погиб 30 июля 1943 г.

МАНДЖИЕВ Цебек Сюккеевич, лейтенант. 1921 г.р., Астраханская обл. Призван Долбанским РВК. Погиб в 1941 г.

МАНДЖИЕВ Цебек Эльдяевич, рядовой. Родился в Астраханской обл. Призван Долбанским РВК. Погиб.

МАНДЖИЕВ Цурюм, рядовой. Родился: Астраханская обл. Призван Долбанским РВК. Погиб.

МАНДЖИЕВ Эку Очирович, рядовой. Родился в Астраханской обл. Призван Долбанским РВК. Погиб.

МАНДЖИЕВ Эрне Манджиевич, рядовой. 1914 г.р., г. Астрахань. Призван Приволжским РВК. Пропал без вести 22 октября 1941 г.

МАНДИБАЕВ (МАНДЫБАЕВ) Махмуд Ахмедович, рядовой. 1922 г.р., Астраханская обл., Нариманновский р-н. Призван Нариманновским РВК. 1227 гап. Умер от ран 2 сентября 1944 г. Похоронен в Румынии.

МАНДОГАЛИЕВ Харимендыгай, сержант. Родился: Астраханская обл., Володарский р-н. Призван Володарским РВК. 2 осб 140 сбр. Погиб в 1942 г. Похоронен в д. Зениной Тосненского р-на Ленинградской обл.

МАНДРЕЦКИЙ Михаил Федорович, рядовой. 1902 г.р., г. Тбилиси. Призван Владимировским РВК Астраханской обл. Пропал без вести в феврале 1945 г.

МАНДРОВСКИЙ Петр Митрофанович, рядовой. 1920 г.р., Астраханская обл., Ахтубинский р-н, р. п. Капустин Яр. П/я 10. Пропал без вести в сентябре 1942 г.

МАНДРЫГИН Евгений Максимович, рядовой. 1922 г.р., Астраханская обл., Володарский р-н, с. Мултаново. Призван Володарским РВК. Пропал без вести в декабре 1941 г.

МАНДРЫГИН Павел Осипович, рядовой. 1903 г.р., Астраханская обл., Володарский р-н, с. Мултаново. Призван Володарским РВК. Пропал без вести в декабре 1941 г.

МАНДРЫКИН Алексей Парамонович, рядовой. 1908 г.р., Астраханская обл., Икрянинский р-н. Призван Икрянинским РВК. 1173 сп 349 сд. Погиб 12 февраля 1942 г. Похоронен в с. Явленке Андреевского р-на Донецкой обл.

МАНДУБАЕВ Назарбай, рядовой. 1902 г.р., Астраханская обл., Володарский р-н. Призван Володарским РВК. 4 осб 99 осбр. Пропал без вести 20 января 1943 г.

МАНДУРОВ Сергей Васильевич, сержант. 1905 г.р., Астраханская обл. Призван Икрянинским РВК. Умер от ран. Похоронен в Николаевской обл.

МАМЕДОВ Садри, рядовой. 1924 г.р. В/ч 5209 НКВД. Умер от ран 8 ноября 1943 г. Похоронен в г. Астрахани.

МАНЕКИН Павел Евлампиевич, рядовой. 1922 г.р., г. Кострома. Призван Сталинским РВК г. Астрахани. П/п 07332. Погиб 23 февраля 1944 г. Похоронен в п. Дачном Дновского р-на Псковской обл.

МАНЕНКОВ Геннадий Иванович, рядовой. Родился: Астраханская обл., г. Ахтубинск. Призван Владимировским РВК. Пропал без вести в сентябре 1942 г.

МАНЕНОВ Миндлер, рядовой. 1895 г.р., Астраханская обл., Ахтубинский р-н, р.п. Верхний Баскунчак. Призван Владимировским РВК. 507 сп. Пропал без вести 1 июля 1942 г.

МАНЕНОВ Шавкат, рядовой. 1924 г.р., Астраханская обл., Ахтубинский р-н, р.п. Нижний Баскунчак. Призван Владимировским

АСТРАХАНСКАЯ ОБЛАСТНАЯ НАУЧНАЯ БИБЛИОТЕКА

РВК. 152 сбр. Пропал без вести в декабре 1942 г.

МАНЖАСОВ Иван Владимирович, рядовой. Родился: Астраханская обл., Черноярский р-н, с. Вязовка. Призван Черноярским РВК. П/я 15/3. Пропал без вести в августе 1942 г.

МАНЖДУРОВ Алексей Михайлович, рядовой. 1911 г.р., Астраханская обл. с. Енотаевка. Призван Енотаевским РВК. Пропал без вести в декабре 1941 г.

МАНЖИЕВ Алимар, рядовой. 1908 г.р., Астраханская обл., с. Черный Яр. Призван Черноярским РВК. Погиб.

МАНЖИЕВ Бембе, рядовой. 1917 г.р., Астраханская обл., Харабалинский р-н. Призван Харабалинским РВК. 22 кп 5 кд. Пропал без вести 9 июля 1942 г.

МАНЖИЕВ Бора Джамбеевич, рядовой. 1910 г.р., Астраханская обл., с. Черный Яр. Призван Черноярским РВК. Погиб.

МАНЖИЕВ Идрем Оран..., рядовой. 1903 г.р., Астраханская обл., Харабалинский р-н. П/п 44073. Погиб 12 января 1944 г. Похоронен на х. Степанковском Токмакского р-на Запорожской обл.

МАНЖИЕВ Немя Никитович, рядовой. 1924 г.р., Астраханская обл., с. Черный Яр. Призван Черноярским РВК. Пропал без вести в марте 1943 г.

МАНЖИЕВ Николай Агирович, рядовой. 1924 г.р., Астраханская обл. Призван Икрянинским РВК. 4 осб 52 осбр. Пропал без вести 29 января 1943 г.

МАНЖИЕВ Пашма Нурмаевич, рядовой. 1913 г.р., Астраханская обл., Лиманский р-н, с. Оля. 220 сп 79 сд. Погиб 14 января 1945 г. Похоронен в Германии.

МАНЖИЕВ П... П..., сержант. 1920 г.р. Умер от ран 26 января 1943 г. в 3262 ЭГ. Похоронен в г. Астрахани.

МАНЖИКОВ Алексей Петрович, сержант. 1916 г.р., Астраханская обл., р. п. Лиман. Призван Нариманов ским РВК. 302 сд. Пропал без вести в августе 1942 г.

МАНЖОСОВ Алексей Григорьевич, сержант. 1899 г.р., г. Астрахань. Призван Черноярским РВК. 970 сп. Пропал без вести в октябре 1942 г.

МАНЖОСОВ Алексей Сергеевич, рядовой. 1912 г.р., Астраханская обл., Черноярский р-н, с.Вязовка. Призван Татарским РВК Новосибирской обл. Пропал без вести в апреле 1943 г.

МАНЖОСОВ Василий Петрович, рядовой. 1904 г.р., Астраханская обл., Черноярский р-н, с. Вязовка. Призван Черноярским РВК. 911 сп. Пропал без вести в ноябре 1942 г.

МАНЖОСОВ Егор Владимирович, рядовой. 1905 г.р., Астраханская обл., Черноярский р-н, с. Вязовка. Призван Черноярским РВК. Пропал без вести в ноябре 1942 г.

МАНЖОСОВ Иван Николаевич, рядовой. 1905 (1907) г.р., Астраханская обл., Черноярский р-н, с. Вязовка. Призван Черноярским РВК. Пропал без вести в мае 1942 г.

МАНЖОСОВ Сергей Петрович, рядовой. 1915 г.р., Астраханская обл., Черноярский р-н, с. Вязовка. Призван Черноярским РВК. Погиб.

МАНЖУКОВ Курбан Алиевич, рядовой. Родился: Астраханская обл. Призван Сталинским РВК. Погиб.

МАНЖУКОВ Хусаин Курбаналиевич, рядовой. 1895 г.р., Пензенская обл. Призван Кировским РВК г. Астрахани. Погиб 24 мая 1944 г. Похоронен на ж.-д. ст. Федоровка Веселовского р-на Запорожской обл.

МАНЖУЛИН Евгений Петрович, рядовой. 1922 г.р., г. Астрахань. Призван Кировским РВК. 30 оптд. Пропал без вести в октябре 1942 г.

МАНЗУХАНОВ Сергей Сотенович, рядовой. 1909 г.р., 33 сб-н. Умер от ран 21 апреля 1942 г. в госп. Похоронен в г. Астрахани.

МАНИКЕР Абрам Моисеевич, рядовой. 1899 г.р., Житомирская обл., Коростышевский р-н. Призван Сталинским РВК г. Астрахани. 172 опаб-н. Пропал без вести 24 августа 1942 г.

МАНИКИН Евлампий Геннадьевич, сержант. Родился: Ярославская обл., с. Митино. Призван Сталинским РВК г. Астрахани. 1027 отср. Пропал без вести 27 сентября 1942 г. в р-не г. Волгограда.

МАНИН Василий Иосифович, рядовой. 1901 г.р., респ. Молдова, пгт Ромоданово. Призван Кировским РВК г. Астрахани. В/ч 2063. Пропал без вести в декабре 1942 г.

МАНИН Николай Андреевич, мл. лейтенант. 1922 г.р., г. Астрахань. 726 сп 395 сд. Пропал без вести 24 июля 1942 г.

МАНИН Федор Иванович, ст. сержант. 1915 г.р., Астраханская обл. Призван Дол-

АСТРАХАНСКАЯ ОБЛАСТНАЯ НАУЧНАЯ БИБЛИОТЕКА

банским РВК. ОРС 416 сд. Погиб 26 июня 1943 г.

МАНИХИН Павел Иванович, рядовой. 1919 г.р., г. Астрахань. Призван Микояновским РВК. Пропал без вести в октябре 1941 г.

МАНИЦКИЙ Павел Иванович, рядовой. 1912 г.р., г. Волгоград. Призван Сталинским РВК г. Астрахани. Пропал без вести в ноябре 1942 г.

МАНИЧ Максим Васильевич, рядовой. 1925 г.р., г. Ростов-на-Дону. Призван Енотаевским РВК Астраханской обл. 193 сд. Погиб 5 декабря 1943 г. Похоронен в д. Замостье Гомельской обл.

МАНКАЕВ Махджи, рядовой. 1900 г.р., Астраханская обл., Приволжский р-н. Призван Нариманов ским РВК. Пропал без вести в августе 1943 г.

МАНКЕЕВ Харис Шакирович, рядовой. 1923 г.р., г. Астрахань. Призван Сталинским РВК. 508 сп 46 сд. Пропал без вести 21 августа 1942 г.

МАНКЕЛЬ Лейб Меерович, рядовой. 1924 г.р., Житомирская обл., г. Бердичев. Призван Астраханским ГВК. Пропал без вести в апреле 1944 г.

МАННАПОВ Кабир Л..., рядовой. Родился: Астраханская обл., Приволжский р-н, с. Карагали. Призван Нариманов ским РВК. Пропал без вести.

МАННАПОВ Файзрахман Мукашевич, рядовой. 1910 г.р., Астраханская обл., Нариманов ский р-н. Призван Нариманов ским РВК. Умер от ран 25 февраля 1943 г. в 737 ППГ. Похоронен на ст. Рыбацкой Ленинградской обл.

МАНОВ Тимофей Гаврилович, рядовой. 1903 г.р., Астраханская обл., Черноярский р-н. Пропал без вести в мае 1943 г.

МАНОФЕЕВА Мария Ивановна, рядовой. 1921 г.р., г. Астрахань. Призвана Сталинским РВК. Пропала без вести в апреле 1945 г.

МАНОХИН Иван Павлович, сержант. 1916 г.р., Тамбовская обл., Уметский р-н, с. Чистовка. Призван Сталинским РВК г. Астрахани. 1173 сп 349 сд. Погиб 18 февраля 1942 г. Похоронен в с. Шавровом Донецкой обл.

МАНСАЕВ Патма, рядовой. 1919 г.р., г. Астрахань. 1023 сп. Умер от ран 17 марта 1942 г. в МСБ. Похоронен в с. Теляжьей Русско-Бродского р-на Орловской обл.

МАНСУР Петр Семенович, мл. сержант. Родился: Астраханская обл. Призван Харабалинским РВК. Погиб 7 декабря 1943 г. Похоронен в Черкасском р-не Черкасской обл.

МАНСУРОВ Бахтегерей Хасьянович, рядовой. 1923 г.р., Астраханская обл., Володарский р-н, с. Тулугановка. Умер от ран в декабре 1942 г.

МАНСУРОВ Бахты Горян..., рядовой. 1923 г.р., г. Астрахань. Призван Сталинским РВК. 302 сд. Пропал без вести 19 января 1942 г.

МАНСУРОВ Василий Васильевич, рядовой. 1910 г.р., Астраханская обл., Володарский р-н, с. Цветное. Призван Микояновским РВК. Пропал без вести в мае 1942 г.

МАНСУРОВ Василий Иванович, рядовой. 1916 г.р., Астраханская обл., Володарский р-н, с. Ямное. Призван Володарским РВК. Пропал без вести в декабре 1941 г.

МАНСУРОВ Геннадий Иванович, рядовой. 1923 г. р. Призван Трусовским РВК г. Астрахани. Пропал без вести в октябре 1943 г.

МАНСУРОВ Михаил Архипович, рядовой. 1904 г.р., Астраханская обл., Володарский р-н, с. Цветное. Призван Володарским РВК. Пропал без вести в марте 1942 г.

МАНСУРОВ (МАНЦУРОВ) Николай Иванович, рядовой. 1923 г.р., Астраханская обл., Володарский р-н, с. Мултаново. Призван Володарским РВК. Пропал без вести в сентябре 1942 г.

МАНСУРОВ Павел Васильевич, рядовой. 1918 г.р., г. Астрахань. Призван Микояновским РВК. Пропал без вести в 1946 г.

МАНСУРОВ Петр Семенович, мл. сержант. 1925 г.р., Астраханская обл., Харабалинский р-н. Призван Харабалинским РВК. В/ч 22023. Погиб 7 декабря 1943 г. Похоронен в п. Русская Поляна Черкасской обл.

МАНСУРОВ Петр Семенович, сержант. Родился в г. Астрахани. В/ч 47993. Погиб 10 декабря 1943 г. Похоронен в г. Черкассы.

МАНСУРОВ Сахтар Хасанович, рядовой. 1923 г.р., г. Астрахань. Призван Сталинским РВК. 302 сд. Пропал без вести 27 января 1943 г.

МАНСУРОВ Федор Алексеевич, рядовой. 1919 г.р., г. Астрахань. Призван Сталинским РВК. 902 сп 248 сд. Пропал без вести 12 декабря 1942 г.

АСТРАХАНСКАЯ ОБЛАСТНАЯ НАУЧНАЯ БИБЛИОТЕКА

МАНСУРОВ Шавкет Ибрагимович, рядовой. 1925 г.р., г. Астрахань. Призван Сталинским РВК. В/ч 30662. Погиб в феврале 1944 г.

МАНТЕЛЬ Лев Маркович, мл. сержант. 1924 г.р., Житомирская обл., г. Бердичев. Призван Трусовским РВК г. Астрахани. 935 об-н связи 18 ск. Погиб 8 января 1944 г. Похоронен в Василевичском р-не Гомельской обл.

МАНТРОВ Александр Константинович, капитан. 1913 г.р., г. Киев. Призван Сталинским РВК г. Астрахани. 461 сп 142 сд. Погиб 9 июля 1944 г. Похоронен в Ленинградской обл.

МАНТУЛЕНКО Иван Николаевич, рядовой. 1914 г.р., Астраханская обл., с. Красный Яр. Пропал без вести в августе 1941 г.

МАНТУРОВ Евгений Александрович, рядовой. 1917 г.р., Астраханская обл., Красноярский р-н, п. Досанг. Призван Красноярским РВК. Пропал без вести в марте 1943 г.

МАНТУРОВ Сергей Васильевич, ст. сержант. 1905 г.р., Астраханская обл., Лиманский р-н, с. Оля. Призван Икрянинским РВК. 120 сп. Погиб 4 апреля 1944 г. Похоронен в с. Воронцовке Новоодесского р-на Николаевской обл.

МАНУИЛОВ А... А..., рядовой. 1901 г.р. Умер от ран 28 февраля 1943 г. в 5064 ЭГ. Похоронен в г. Астрахани.

МАНУИЛОВ Андрей Ефимович, рядовой. 1905 г.р., Волгоградская обл., Камышинский р-н. Призван Трусовским РВК г. Астрахани. 548 сд. Погиб 5 сентября 1942 г. Похоронен в с. Кузьмичи Городищенского р-на Волгоградской обл.

МАНУЙЛОВ Анатолий Георгиевич, рядовой. Родился в Астраханской обл. Призван Сталинским РВК. П/п 35451. Погиб 28 июня 1943 г.

МАНУЙЛОВ Дмитрий Федорович, сержант. Родился: Астраханская обл., Володарский р-н, с. Большой Могой. Призван Володарским РВК. Погиб 23 декабря 1943 г. Похоронен в Новгородковском р-не Кировоградской обл.

МАНУЙЛОВ Никанор Петрович, рядовой. 1917 г.р., г. Астрахань. Призван Сталинским РВК. Погиб 13 января 1943 г. Похоронен в д. Н. Алексеевке Волгоградской обл.

МАНУЙЛОВ Сергей Иванович, лейтенант. 1922 г.р., г. Астрахань. 137 тбр. Погиб 22 августа 1942 г.

МАНУЛИН Гарифулла, рядовой. Родился в г. Астрахани. Призван Сталинским РВК. Погиб в 1943 г.

МАНУНИН Сергей Михайлович, рядовой. 1916 г.р., Волгоградская обл., Михайловский р-н, с. Расовка. Призван Енотаевским РВК Астраханской обл. Пропал без вести в октябре 1943 г.

МАНУХИН Александр Иванович, рядовой. 1908 г. р. Призван Трусовским РВК г. Астрахани. 360 сп. Погиб 9 сентября 1941 г.

МАНЦЕВ Алексей Митрофанович, рядовой. 1918 г.р., г. Астрахань. Призван Трусовским РВК. Пропал без вести в декабре 1941 г.

МАНЦЕВ Георгий Емельянович, рядовой. 1913 г.р., Астраханская обл., Ахтубинский р-н, с. Болхуны. Призван Сталинским РВК. 96 сп 140 сд. Умер от ран 29 сентября 1943 г. Похоронен в с. Охрамиевичи Корюковского р-на Черниговской обл.

МАНЦЕВ (Манцов) Иван Гаврилович, рядовой. 1910 г.р., Астраханская обл., с. Икряное. Призван Икрянинским РВК. 519 сп 81 сд. Погиб 12 февраля 1943 г. Похоронен в д. Александровке Глазуновского р-на Орловской обл.

МАНЦЕВ Николай Дмитриевич, рядовой. 1919 г.р., Астраханская обл., Приволжский р-н, с. Бирюковка. Призван Нариманов ским РВК. 210 мсп 82 мсд. Пропал без вести 2 ноября 1941 г.

МАНЦЕРОВ Николай Андреевич, рядовой. 1908 г.р., Московская обл. Призван Сталинским РВК г. Астрахани. Пропал без вести в сентябре 1941 г.

МАНЦЕРОВА Мария Максимовна, рядовой. 1923 г.р., Астраханская обл., г. Харабали. Призвана Харабалинским РВК. Погибла 20 декабря 1944 г. Похоронена в Варшавском в-ве, Польша.

МАНЦИКАЙНИ Петр Михайлович, рядовой. 1907 г. р. Умер от ран 28 августа 1943 г. в 5761 ЭГ. Похоронен в г. Астрахани.

МАНЦУРОВ (Манцеров) Алексей Васильевич, рядовой. 1908 г.р., Астраханская обл., г. Харабали. Призван Харабалинским РВК. Пропал без вести в декабре 19422 г.

МАНЦУРОВ Алексей Михайлович, рядовой. 1911 г.р., Астраханская обл., с. Енотаевка. Призван Енотаевским РВК. Пропал без вести в декабре 1941 г.

МАНЦУРОВ Владимир Петрович, мл. лейтенант. 1923 г.р., Астраханская обл., Воло-

АСТРАХАНСКАЯ ОБЛАСТНАЯ НАУЧНАЯ БИБЛИОТЕКА

дарский р-н. Призван Володарским РВК. 116 тбр 8 мк. Пропал без вести 26 января 1945 г.

МАНЦУРОВ (МАНЦЕРОВ) Иван Константинович, рядовой. 1909 г.р., Астраханская обл., г. Харабали. Призван Красноярским РВК. П/п 202. Пропал без вести в сентябре 1941 г.

МАНЦУРОВ Николай Иванович, рядовой. Родился: Астраханская обл., Володарский р-н, с. Мултаново. Призван Володарским РВК. Пропал без вести в январе 1942 г.

МАНЦУРОВ Федор Константинович, рядовой. 1914 г.р., Астраханская обл., Харабалинский р-н. Призван Харабалинским РВК. 856 сп. Умер от ран 11 сентября 1943 г. Похоронен в д. Щучьи Дворы Людиновского р-на Калужской обл.

МАНЧЕНКО Антон Алексеевич, рядовой. 1906 г.р., Астраханская обл., Ахтубинский р-н, с. Успенка. Призван Владимировским РВК. Пропал без вести в сентябре 1942 г.

МАНЧЕНКО Георгий Михайлович, рядовой. 1922 г.р., Астраханская обл., Икрянинский р-н, р. п. Оранжереи. Призван Икрянинским РВК. 80 сп. Пропал без вести в октябре 1942 г.

МАНЧЕНКО Константин Алексеевич, рядовой. 1902 г.р., Астраханская обл., г. Ахтубинск. Призван Владимировским РВК. 38 сд. Погиб 4 октября 1943 г. Похоронен в с. Григоровке Киевской обл.

МАНЧЕНКО Степан Александрович, рядовой. 1899 г.р., Астраханская обл. Призван Владимировским РВК. 565 сп 161 сд. Пропал без вести 15 августа 1942 г.

МАНЧЕНКО Федор Федорович, капитан. 1912 г.р., Астраханская обл., Ахтубинский р-н, с. Покровка. Призван Владимировским РВК. 168 сп 55 сд. Погиб 27 июня 1944 г. Похоронен в Гомельской обл.

МАНЧУТОВ Михаил Ибрагимович, рядовой. Родился в Астраханской обл. Призван Сталинским РВК. Погиб.

МАНШЕВ Николай Иванович, рядовой. Родился в Астраханской обл. Призван Микояновским РВК. Погиб 9 сентября 1943 г.

МАНЫЙ Василий Иванович, рядовой. 1924 г.р., Астраханская обл., г. Ахтубинск. Призван Владимировским РВК. 902 сп 248 сд. Погиб 28 декабря 1942 г. Похоронен в п. Яшкуль, респ. Калмыкия.

МАНЫШЕВ Александр Петрович, рядовой. 1906 г.р., Пензенская обл., Малосердобинский р-н, с. Малая Сердоба. Призван Трусовским РВК г. Астрахани. Пропал без вести в августе 1943 г.

МАНЫШЕВ Михаил Степанович, рядовой. 1910 г.р., Астраханская обл., Харабалинский р-н, с. Селитренное. Призван Трусовским РВК. Пропал без вести в августе 1942 г.

МАНЫШИН Николай Васильевич, рядовой. 1911 г.р., Астраханская обл., Харабалинский р-н, с. Михайловка. Призван Нариманов-ским РВК. 305 гап. Погиб 16 апреля 1944 г. Похоронен в с. Кутковцы Тернопольской обл.

МАНЬЕВ Николай Васильевич, рядовой. 1924 г.р., г. Астрахань. Призван Трусовским РВК. П/п 36852. Погиб 18 июля 1943 г. Похоронен в д. Подмасловой Залегощенского р-на Орловской обл.

МАНЬКО А... С..., рядовой. Умер от ран. Похоронен в с. Замьяны Енотаевского р-на Астраханской обл.

МАНЬКО Константин Иванович, рядовой. Родился в Краснодарском крае. Призван Микояновским РВК г. Астрахани. В/ч 42769. Пропал без вести 1 июля 1943 г.

МАНЬКОВ Дмитрий Степанович, рядовой. 1921 г.р., Астраханская обл., Черноярский р-н, с. Старица. Призван Сталинским РВК. Пропал без вести в декабре 1941 г.

МАНЬКОВ Михаил Иванович, рядовой. 1907 г.р., г. Астрахань. Призван Сталинским РВК. Погиб 15 сентября 1943 г. Похоронен в пгт Короп Черниговской обл.

МАНЬКОВ Николай Николаевич, мл. лейтенант. 1914 г.р., Астраханская обл., Камызякский р-н, с. Каралат. Призван Камызякским РВК. 1127 сп 337 сд. Погиб 3 апреля 1942 г. Похоронен в с. Копанке Балаклейского р-на Харьковской обл.

МАНЬШИН Андрей Михайлович, рядовой. 1900 г.р., Астраханская обл., Харабалинский р-н, с. Михайловка. Призван Красноярским РВК. Пропал без вести в июле 1944 г.

МАНЬШИН Владимир Петрович, рядовой. 1897 г.р., Астраханская обл., Ахтубинский р-н, с. Золотуха. Призван Енотаевским РВК. Пропал без вести в марте 1942 г.

МАНЬШИН Владимир Федорович, рядовой. 1897 г.р., Астраханская обл., Ахтубинский р-н, с. Золотуха. Призван Енотаевским РВК. Умер в плену 5 января 1945 г.

АСТРАХАНСКАЯ ОБЛАСТНАЯ НАУЧНАЯ БИБЛИОТЕКА

МАНЬШИН Иван Васильевич, матрос. 1902 г.р., Астраханская обл., Харабалинский р-н, с. Михайловка. Призван Харабалинским РВК. Пропал без вести 20 января 1942 г.

МАНЬШИН Иван Михайлович, рядовой. 1890 г.р., Астраханская обл., Харабалинский р-н, с. Михайловка. Призван Харабалинским РВК. Умер от ран в декабре 1942 г.

МАНЬШИН Игнат Трофимович, рядовой. 1899 г.р., Астраханская обл. Призван Трусовским РВК. Умер от ран 8 мая 1942 г. Похоронен в г. Тамбове.

МАНЬШИН Никифор Романович, рядовой. 1896 г.р., Астраханская обл., г. Харабали. Призван Харабалинским РВК. Пропал без вести в декабре 1943 г.

МАНЬШИН Николай Васильевич, рядовой. 1911 г.р., Астраханская обл., Харабалинский р-н, с. Михайловка. 305 ап 117 сд. Погиб 16 апреля 1944 г. Похоронен в пгт Козово Тернопольской обл.

МАНЬШИН Петр С..., рядовой. 1907 г.р., Астраханская обл., Ахтубинский р-н, с. Удачное. Пропал без вести в феврале 1942 г.

МАНЬШИН Петр Федорович, рядовой. 1906 (1903) г.р., Астраханская обл., Ахтубинский р-н, с. Золотуха. Призван Харабалинским РВК. Пропал без вести в феврале 1942 г.

МАНЬШИН Яков Васильевич, рядовой. 1914 г.р., Астраханская обл., Харабалинский р-н, с. Михайловка. Призван Харабалинским РВК. 146 кп 38 кд. Погиб 25 октября 1941 г. Похоронен в д. Зуевке Донецкой обл.

МАНЬЯЗУТДИНОВ Рельягут, рядовой. 1897 г. р. Умер от ран в 1943 г. в 3264 ЭГ. Похоронен в г. Астрахани.

МАНЬЯКОВ Хамит, рядовой. 1905 г.р., Астраханская обл., Володарский р-н, с. Яблонка. Призван Володарским РВК. Пропал без вести в июне 1943 г.

МАНЯШЕВ Саре, рядовой. Родился в Астраханской обл. Призван Микояновским РВК. Погиб 26 сентября 1942 г.

МАНЯШИН Василий Петрович, рядовой. 1900 г.р., Пензенская обл., Наровчатский р-н, с. Савинки. Призван Сталинским РВК. 93 сп 29 сд. Умер от ран 26 февраля 1944 г. в госп. Похоронен в с. Митьково Вяземского р-на Смоленской обл.

МАПОБЕКОВ, рядовой. 1903 г.р., Астраханская обл., Володарский р-н. Призван Володарским РВК. 592 сп 203 сд. Погиб 19 ноября 1942 г.

МАРАВИН Василий Сергеевич (Федорович), рядовой. 1907 г.р., Астраханская обл. Призван Икрянинским РВК. Пропал без вести в ноябре 1941 г.

МАРАГИН Николай Иванович, рядовой. 1925 г.р., г. Астрахань. Призван Камбарским РВК, Удмуртская респ. Пропал без вести в мае 1945 г.

МАРАДУДИН Алексей Ефимович, рядовой. 1912 г.р., Ростовская обл., Заветинский р-н, с. Заветное. Призван Енотаевским РВК. Пропал без вести в октябре 1941 г.

МАРАЕВ Александр Павлович, рядовой. 1923 г.р., Астраханская обл., Володарский р-н, с. Маково. Призван Володарским РВК. 362 сп 315 сд. Погиб 30 декабря 1942 г. Похоронен в г. Волгограде.

МАРАЕВ Алексей Павлович, мл. сержант. 1923 г.р., Астраханская обл., Володарский р-н, с. Маково. Призван Володарским РВК. 362 сп 315 сд. Умер от ран 2 января 1943 г. Похоронен в х. Н.-Максимовский Суровикинского р-на Волгоградской обл.

МАРАКАЕВ Абдрахман Умерович, рядовой. 1921 г.р., г. Астрахань. Призван Сталинским РВК. 125 сп. Пропал без вести в декабре 1941 г.

МАРАКАЕВ Ибрагим Шаги-Агзамович, рядовой. 1913 г.р., г. Астрахань. Призван Сталинским РВК. 671 сп 221 сд. Погиб 16 октября 1943 г. Похоронен в с. Ивановка Мелитопольского р-на Запорожской обл.

МАРАЛОВ Михаил Герасимович, рядовой. 1904 г.р., Астраханская обл., Харабалинский р-н, с. Сасыколи. Призван Харабалинским РВК. 213 азсп. Пропал без вести 15 июня 1944 г.

МАРАХОВСКИЙ Иван Петрович, ст. сержант. 1919 г.р., Ставропольский край, Апанасенковский р-н, с. Малая Джалга. Призван Харьковским РВК г. Астрахани. Пропал без вести в апреле 1945 г.

МАРАХОВСКИЙ Михаил Алексеевич, сержант, 1918 г.р., г. Астрахань. Призван Сталинским РВК. 836 апдд 113 аддд. Погиб 3 сентября 1942 г.

МАРАХОВСКИЙ Павел Васильевич, рядовой. 1925 г.р., Астраханская обл., Камызякский р-н, с. Самосделка. 215 сп 179 сд. Погиб 29 сентября 1943 г. Похоронен в д. Карташевичи Руднинского р-на Смоленской обл.

МАРАХОВСКИЙ Федор Иванович, рядовой. 1908 г.р., Астраханская обл., Ахтубинский

АСТРАХАНСКАЯ ОБЛАСТНАЯ НАУЧНАЯ БИБЛИОТЕКА

р-н, с. Сокрутовка. Призван Камызякским РВК. Пропал без вести в мае 1942 г.

МАРАХОНИН Дмитрий Алексеевич, сержант. Астраханская обл. Призван Микояновским РВК. Пропал без вести 14 января 1944 г.

МАРВИН Николай Алексеевич, мл. лейтенант, г. Астрахань. Призван Наримановским РВК. 503 сп. Погиб 8 апреля 1944 г. Похоронен в респ. Крым.

МАРГАЛНОВ Идельбай, лейтенант. 1921 г.р., г. Астрахань. 539 сп 108 сд. Пропал без вести в ноябре 1941 г.

МАРГАТОВ Петр Михайлович, рядовой. Астраханская обл., Камызякский р-н, р.п. Кировский. Призван Камызякским РВК. 619 сп 203 сд. Пропал без вести 28 ноября 1942 г.

МАРГАЛЛАШВИЛИ (Маргвеллашкили) Георгий Давыдович, рядовой. Астраханская обл. Призван Икрянинским РВК. Погиб 8 февраля 1945 г. Похоронен в Восточной Пруссии.

МАРГОЛИН Анатолий Григорьевич, военврач, Астраханская обл. Призван Астраханским РВК. Погиб.

МАРГОЛИН Илья Ильич, рядовой. 1905 г.р., респ. Беларусь, г. Добруш. Призван Микояновским РВК г. Астрахани. Пропал без вести в августе 1942 г.

МАРГУЛИС Рудольф, рядовой. 1922 г.р. Умер от ран 15 апреля 1943 г. в 5064 ЭГ. Похоронен в г. Астрахани.

МАРГУЛИС Янкель Мателеевич, рядовой. 1896 г.р., Житомирская обл., Потиевский р-н, с. Ведыбор. Призван Кировским РВК г. Астрахани. Пропал без вести в феврале 1944 г.

МАРГУНОВ Иван Николаевич, рядовой. 1914 г.р., респ. Мордовия, Теньгушевский р-н, с. Теньгушево. Призван Харабалинским РВК г. Астрахани. Пропал без вести в мае 1942 г.

МАРГУШЕВ Александр Иванович, ст. сержант. 1920 г.р., г. Астрахань. Призван Трусовским РВК. 82 сп. 32 сд. Погиб 17 января 1943 г. Похоронен на ст. Пензенская Краснодарского края.

МАРДАЕВ Борис Иванович, рядовой. 1921 г.р., Астраханская обл., Икрянинский р-н, с. Федоровка. Призван Икрянинским РВК. Пропал без вести в октябре 1941 г.

МАРДАЛОВ Алексей Прокофьевич, рядовой. 1926 г.р., Астраханская обл., Лиманский р-н. Призван Долбанским РВК. 86 кп 32 кд. Погиб 29 января 1945 г. Похоронен в Восточной Пруссии.

МАРДАНОВ Адиль, рядовой. 1905 г.р., Астраханская обл., Володарский р-н. Призван Володарским РВК. Пропал без вести.

МАРДАНОВ Кумар, рядовой. 1905 г.р., Астраханская обл., Володарский р-н, с. Новый Рычан. Призван Володарским РВК. Пропал без вести 12 сентября 1941 г.

МАРХАДАЕВ Якуб, сержант. 1906 г.р. Умер от ран 1589 ЭГ. Похоронен в г. Астрахани.

МАРДЕШЕВ Мурат, рядовой. 1906 г.р., Астраханская обл., Красноярский р-н, с. Байбек. Призван Володарским РВК. Пропал без вести в декабре 1941 г.

МАРДИНОВ Жумавай (Джумавай), рядовой. 1905 г.р., Астраханская обл., Красноярский р-н. Призван Красноярским РВК. 1 осб 43 сбр. Погиб 2 ноября 1942 г. Похоронен на ст. Ищерская Наурского р-на, Ингушская респ.

МАРЕШЕВ Владимир Васильевич, рядовой. 1903 г.р., Николаевская обл., Варваровский р-н. Призван Кировским РВК г. Астрахани. 101 сп 35 сд. Погиб 8 августа 1944 г. Похоронен в Польше.

МАРГАЗАЛИЕВ Есеп Альмазович, рядовой. 1916 г.р., Астраханская обл., Наримановский р-н. Призван Наримановским РВК. 103 сп 34 сд. Пропал без вести 25 января 1943 г.

МАРЗАЕВ Марк Андреевич, мл. лейтенант. 1912 г. р. Призван Икрянинским РВК г. Астрахани. 854 сп. Пропал без вести 6 июня 1942 г.

МАРЗАЛИЕВ (Мурзалиев) Анкам, рядовой. 1897 г.р., Астраханская обл., г. Ахтубинск. Призван Владимировским РВК. Погиб 29 июля 1943 г.

МАРИИЧЕВ Алексей Петрович, рядовой. 1905 г.р., г. Астрахань. Призван Кировским РВК. Пропал без вести в октябре 1942 г.

МАРИН Василий Александрович, рядовой. 1915 г.р., Пензенская обл., Башмаковский р-н, пгт Башмаково. Призван Микояновским РВК. Пропал без вести в сентябре 1941 г.

МАРИН Василий Владимирович, рядовой. 1921 г.р., Астраханская обл., Енотаевский р-н, с. Николаевка. Пропал без вести в ноябре 1942 г.

МАРИН Иван Николаевич, рядовой. 1904 г.р., Астраханская обл., с. Черный Яр. Призван

АСТРАХАНСКАЯ ОБЛАСТНАЯ НАУЧНАЯ БИБЛИОТЕКА

Черноярским РВК. 969 сп 273 сд. Погиб 24 февраля 1945 г. Похоронен в Германии.

МАРИН Николай Матвеевич, рядовой. 1916 г.р., Астраханская обл., с. Черный Яр. 880 сп. Умер от ран 29 марта 1943 г. Похоронен в пгт Усть-Ижора Ленинградской обл.

МАРИН Павел Степанович, рядовой. 1900 г.р., Астраханская обл., Енотаевский р-н, р.п. Никольский. Призван Черноярским РВК. 604 сп 195 сд. Погиб 25 декабря 1943 г. Похоронен в с. Тарасовка Софиевского р-на Днепропетровской обл.

МАРИН Петр Сергеевич, сержант. 1909 г.р. Умер от ран 12 июня 1944 г. в 5471 ЭГ. Похоронен в г. Астрахани.

МАРИНИН Александр Иванович, мл. сержант. 1913 г.р., Астраханская обл., Володарский р-н, с. Цветное. Призван Володарским РВК. 16 мбр 6 мк. Умер от ран 28 апреля 1945 г. Похоронен в Германии.

МАРИНИН Алексей Федорович, рядовой. 1919 г.р., Астраханская обл., Икрянинский р-н, с. Житное. Призван Икрянинским РВК. Пропал без вести в ноябре 1941 г.

МАРИНИН Андрей Романович, рядовой. 1904 г.р., Астраханская обл., Ахтубинский р-н, пгт Капустин Яр. Призван Владимировским РВК. 9 А. Пропал без вести 9 ноября 1944 г.

МАРИНИН Георгий Михайлович, ст. сержант. Астраханская обл., Володарский р-н, с. Цветное. Призван Трусовским РВК. В/ч 33164. Погиб в мае 1944 г. Похоронен в Одесской обл.

МАРИНИН Георгий Николаевич, сержант. 1914 г.р., г. Астрахань. Призван Трусовским РВК. 40 кп 10 кд. Умер от ран 6 апреля 1944 г.

МАРИНИН Илья Васильевич, рядовой. 1909 г.р., Астраханская обл. Призван Икрянинским РВК. Пропал без вести в декабре 1941 г.

МАРИНИН Иван Михайлович, рядовой. Астраханская обл. Призван Кировским РВК. Пропал без вести в июле 1943 г.

МАРИНИН Илья Александрович, рядовой. 1916 г.р., Астраханская обл. Призван Кировским РВК. Пропал без вести в августе 1942 г.

МАРИНИН Маркел Максимович, рядовой. 1911 г.р., Астраханская обл., Ахтубинский р-н, пгт Капустин Яр. Призван Владимировским РВК. П/я 1133369 пп. Пропал без вести в феврале 1942 г.

МАРИНИН Николай Иванович, рядовой. 1911 г.р., Астраханская обл., Ахтубинский р-н, пгт Капустин Яр. Призван Черноярским РВК. Погиб в октябре 1941 г.

МАРИНИН Петр Яковлевич, рядовой. 1900 г.р., респ. Татарстан г. Чистополь. Призван Нариманов ским РВК г. Астрахани. Погиб 1 июня 1942 г.

МАРИНИН Федор Федорович, рядовой. Астраханская обл., Ахтубинский р-н, пгт Капустин Яр. Призван Владимировским РВК. В/ч 283111. Погиб 26 сентября 1943 г. Похоронен в д. Решетки Полтавской обл.

МАРИНКА Иван Тимофеевич, рядовой. 1906 г.р., Астраханская обл., Красноярский р-н. Призван Красноярским РВК. 683 сп 151 сд. Пропал без вести 22 сентября 1942 г.

МАРИНКИН Василий Иванович, рядовой. 1921 г.р., Астраханская обл., с. Енотаевка. Призван Володарским РВК. Пропал без вести в декабре 1941 г.

МАРИНКИН Николай Гаврилович, рядовой. 1923 г.р., Астраханская обл., Ахтубинский р-н, с. Новониколаевка. Призван Микояновским РВК. Пропал без вести в июне 1942 г.

МАРИНКИН Петр Степанович, рядовой. 1925 г.р., Астраханская обл., с. Енотаевка. Призван Володарским РВК. Пропал без вести в декабре 1943 г.

МАРИНКИН Тимофей Максимович, рядовой. 1913 г.р., Астраханская обл., Ахтубинский р-н, с. Новониколаевка. Призван Владимировским РВК. Погиб 14 января 1941 г.

МАРИНОВ Анатолий Яковлевич, рядовой. 1906 г. р. Умер от ран 25 декабря 1942 г. в 1792 ЭГ. Похоронен в г. Астрахани.

МАРИНЧЕВ Алексей Петрович, рядовой. 1905 г.р., Астраханская обл. Призван Микояновским РВК. Пропал без вести в октябре 1942 г.

МАРИНЯК Иван Павлович, капитан. Астраханская обл. Призван Сталинским РВК. Пропал без вести 30 апреля 1943 г.

МАРИСОВ Иван Александрович, рядовой. 1905 г.р., г. Астрахань. Призван Нариманов ским РВК. Пропал без вести в январе 1942 г.

МАРИСОВ Петр Константинович, рядовой. 1915 г.р., г. Астрахань. Погиб в 1941 г.

МАРИШКИН Лев Федорович, рядовой. 1909 г.р., Астраханская обл., г. Камызяк.

АСТРАХАНСКАЯ ОБЛАСТНАЯ НАУЧНАЯ БИБЛИОТЕКА

Призван Трусовским РВК. Пропал без вести в декабре 1942 г.

МАРИЮШКИН Николай Георгиевич, капитан. 1907 г.р., Астраханская обл., Камызякский р-н, с. Каралат. Призван Камызякским РВК. 60 осб 90 сд. Пропал без вести в сентябре 1941 г.

МАРКАЛЕЕВ Карим Абдулович, рядовой. Астраханская обл. Призван Сталинским РВК. Пп 51456. Погиб 5 октября 1943 г.

МАРКАЛОВ Николай Алексеевич, рядовой. 1921 г.р., г. Новороссийск. Призван Астраханским ГВК. 1026 сп 260 сд. Погиб 28 сентября 1943 г. Похоронен в д. Антоновка Красногорского р-на Брянской обл.

МАРКАЧ Александр Семенович, рядовой. Астраханская обл. Призван Микояновским РВК. Пропал без вести 1 апреля 1943 г.

МАРКЕБИЧ Иван Иванович, рядовой. 1924 г.р., г. Астрахань. 4 осб 52 осбр. Пропал без вести 29 января 1943 г.

МАРКЕЕВ Николай Тимофеевич, рядовой. 1925 г.р., респ. Мордовия, Краснослободский р-н, с. Селище. Призван Трусовским РВК г. Астрахани. 977 сп 270 сд. Погиб 2 октября 1943 г. Похоронен в д. Замшево Лиозненского р-на Витебской обл.

МАРКЕЛОВ Агафон Лукьянович, рядовой. 1912 г.р., Астраханская обл., Камызякский р-н, с. Н.-Комаровка. Призван Камызякским РВК. Пропал без вести в 1945 г.

МАРКЕЛОВ Александр Андреевич, рядовой. 1914 г.р., Астраханская обл., Камызякский р-н, с. Н.-Комаровка. Пропал без вести в октябре 1941 г.

МАРКЕЛОВ Александр Лаврентьевич, ст. сержант. 1911 г.р., г. Астрахань. 592 сп 203 сд. Погиб 28 апреля 1945 г. Похоронен в Чехословакии.

МАРКЕЛОВ Александр Маркович, ефрейтор. 1918 г.р., г. Астрахань. Призван Икрянинским РВК. 14 опс 14 ВА. Умер от ран 3 августа 1944 г. Похоронен в с/з «Шолохово» Островского р-на Псковской обл.

МАРКЕЛОВ Александр Петрович, рядовой. 1905 г.р., Астраханская обл., Икрянинский р-н. Призван Икрянинским РВК. 484 сп 321 сд. Погиб 24 февраля 1943 г. Похоронен на х. Дмитровка Снежнянского р-на Донецкой обл.

МАРКЕЛОВ Александр Петрович, рядовой. 1912 г.р., Астраханская обл., с. Икряное. Призван Икрянинским РВК. Пропал без вести в мае 1945 г.

МАРКЕЛОВ Александр Яковлевич, рядовой. 1910 г.р., Астраханская обл., с. Икряное. Призван Икрянинским РВК. П/п 37 п/я 14. Пропал без вести в декабре 1941 г.

МАРКЕЛОВ Алексей Филиппович, рядовой. 1924 г.р., Астраханская обл., Икрянинский р-н. Призван Икрянинским РВК. 179 сп 59 сд. Умер от ран 16 апреля 1945 г. Похоронен в Австрии.

МАРКЕЛОВ Андрей Степанович, рядовой. 1925 г.р., Астраханская обл., Камызякский р-н, с. Н.-Комаровка. Призван Камызякским РВК. Пропал без вести в феврале 1944 г.

МАРКЕЛОВ Борис Маркович, рядовой. Астраханская обл. Призван Икрянинским РВК. Погиб в 1944 г.

МАРКЕЛОВ Василий Андреевич, рядовой. 1912 г.р., Астраханская обл., Икрянинский р-н, с. Маячное. Призван Икрянинским РВК. Пропал без вести в декабре 1942 г.

МАРКЕЛОВ Василий Федорович, рядовой. 1914 г.р., Астраханская обл., Камызякский р-н, с. Н.-Комаровка. Призван Нариманновским РВК. Пропал без вести в августе 1943 г.

МАРКЕЛОВ Владимир Тимофеевич, рядовой. 1925 г.р., Тамбовская обл., Бондарский р-н, д. Внашинка. Призван Нариманновским РВК г. Астрахани. 14 гв. тбр. Погиб 7 декабря 1943 г. Похоронен в г. Малин Житомирской обл.

МАРКЕЛОВ Герасим Максимович, рядовой. 1914 г.р., Астраханская обл., Камызякский р-н, с. Н.-Комаровка. Призван Камызякским РВК. Пропал без вести в декабре 1941 г.

МАРКЕЛОВ Григорий Андреевич, рядовой. 1909 г.р., Астраханская обл., Камызякский р-н, с. Н.-Комаровка. Призван Икрянинским РВК. 67 сп. Пропал без вести в июле 1942 г.

МАРКЕЛОВ Григорий Кузьмич, рядовой. 1896 г.р., Тамбовская обл., Рассказовский р-н, с. Шатилово. Призван Приволжским РВК. Пропал без вести в феврале 1943 г.

МАРКЕЛОВ Егор Владимирович, рядовой. 1918 г.р., Астраханская обл., Камызякский р-н, с. Н.-Комаровка. Призван Камызякским РВК. Пропал без вести в октябре 1941 г.

МАРКЕЛОВ Егор Егорович, рядовой. 1908 г.р., Астраханская обл., Камызякский р-н, с. Н.-Комаровка. Призван Камызякским

АСТРАХАНСКАЯ ОБЛАСТНАЯ НАУЧНАЯ БИБЛИОТЕКА

РВК. 15 мсбр 16 тк. Погиб 5 августа 1943 г. Похоронен в с. Красная Роща Дмитровского р-на.

МАРКЕЛОВ Афетафий (Ефетафий) Гаврилович, рядовой. 1910 г.р., Астраханская обл., Камызякский р-н, с. Н.-Комаровка. Призван Камызякским РВК. Пропал без вести в октябре 1941 г.

МАРКЕЛОВ Карп Иванович, рядовой. 1925 г.р., Астраханская обл., Камызякский р-н, с. Никольское. Призван Камызякским РВК. Пропал без вести в 1945 г.

МАРКЕЛОВ Кирилл Иванович, рядовой. 1924 г.р., Астраханская обл., Камызякский р-н, с. Никольское. Призван Камызякским РВК. Пропал без вести в 1945 г.

МАРКЕЛОВ Максим Лукьянович, рядовой. 1904 г.р., Астраханская обл., Камызякский р-н, с. Н.-Комаровка. Призван Камызякским РВК. Пропал без вести в январе 1942 г.

МАРКЕЛОВ Михаил Лукьянович, рядовой. Астраханская обл. Призван Камызякским РВК. 302 сп. Погиб 17 мая 1944 г. Похоронен в Латвии.

МАРКЕЛОВ Михаил Никитович, рядовой. 1924 г.р., г. Астрахань. Призван Камызякским РВК. 1142 сп 340 сд. Погиб 9 августа 1943 г. Похоронен в с. Дубовка Сумской обл.

МАРКЕЛОВ Николай (Никита) Николаевич, старшина. 1912 г.р., Астраханская обл. Призван Кировским РВК. Погиб 25 июля 1943 г. Похоронен на ст. Ротовка Матвеево-Курганского р-на Ростовской обл.

МАРКЕЛОВ Николай Александрович, рядовой. 1926 г.р., Астраханская обл., Камызякский р-н, с. Н.-Комаровка. Призван Камызякским РВК. 266 сп 88 сд. Погиб 15 января 1945 г. Похоронен в Польше.

МАРКЕЛОВ Николай Егорович, рядовой. 1903 г.р., Астраханская обл., с. Икряное. Призван Икрянинским РВК. Умер от ран в июле 1942 г.

МАРКЕЛОВ Николай Павлович, рядовой. 1911 г.р., Астраханская обл., Камызякский р-н, с. Н.-Комаровка. Призван Камызякским РВК. Пропал без вести в октябре 1941 г.

МАРКЕЛОВ Николай Семенович, рядовой. 1912 г.р., Астраханская обл., с. Икряное. Призван Микояновским РВК. Пп 894. Пропал без вести в марте 1943 г.

МАРКЕЛОВ Николай Степанович, рядовой. 1919 г.р., Астраханская обл., Красноярский р-н, с. Досанг. Призван Красноярским РВК. Пропал без вести в ноябре 1941 г.

МАРКЕЛОВ Николай Федотович, рядовой. 1925 г.р., Астраханская обл., Камызякский р-н, с. Н.-Комаровка. Призван Камызякским РВК. Пропал без вести в феврале 1944 г.

МАРКЕЛОВ Николай Федорович, рядовой. 1911 г.р., Астраханская обл., Камызякский р-н, с. Н.-Комаровка. Пропал без вести.

МАРКЕЛОВ (Меркелов) Рюрик Степанович, рядовой. 1924 г.р., г. Астрахань. Призван Кировским РВК. Пп 2275 ч. 213. Пропал без вести в марте 1943 г.

МАРКЕЛОВ Степан Иванович, рядовой. 1903 г.р., респ. Дагестан, г. Кизляр. Призван Кировским РВК г. Астрахани. Пропал без вести в июне 1944 г.

МАРКЕЛОВ Тимофей Иванович, рядовой. 1904 г.р., Астраханская обл., Камызякский р-н, с. Н.-Комаровка. Призван Камызякским РВК. 25 оапв 116 УР. Умер от ран 21 августа 1943 г. Похоронен в с. Македоновка, Лутугинский р-н, Луганская обл.

МАРКЕЛОВ Тимофей Степанович, рядовой. 1904 г.р., Астраханская обл., Приволжский р-н, с. Фунтово. Призван Нариманов ским РВК. Погиб. Похоронен в г. Волгограде.

МАРКЕЛОВ Тимофей Федорович, рядовой. 1894 г.р., Тамбовская обл., Бондарский р-н, д. Зиминка (Зимовка). Призван Нариманов ским РВК. Пропал без вести в июле 1943 г.

МАРКЕЛОВ Федор Никифорович, рядовой. 1920 г.р., Астраханская обл., Камызякский р-н, с. Образцово-Травино. Призван Камызякским РВК. Пропал без вести.

МАРКЕЛОВ Федор Петрович, рядовой. 1909 г.р., Астраханская обл., с. Икряное. Призван Икрянинским РВК. 353 сп. Умер от ран 24 марта 1942 г. Похоронен на х. Крутоярск Петровского р-на Харьковской обл.

МАРКЕЛОВ Федор Петрович, рядовой. 1899 г.р., Астраханская обл., Приволжский р-н, с. Началово. Призван Нариманов ским РВК. Погиб 20 марта 1943 г.

МАРКЕЛОВ Федор Федорович, рядовой. 1918 г.р., Астраханская обл., Камызякский р-н, с. Н.-Комаровка. Призван Камызякским РВК. Пропал без вести.

МАРКЕЛОВ Федор Федорович, рядовой. 1918 г.р., Астраханская обл., Камызякский р-н, с. Н.-Комаровка. Призван Камызяк-

АСТРАХАНСКАЯ ОБЛАСТНАЯ НАУЧНАЯ БИБЛИОТЕКА

ским РВК. Пропал без вести в октябре 1941 г.

МАРКИН Александр Георгиевич, рядовой. 1925 г.р., г. Астрахань. Призван Микояновским РВК. 626 сп 151 сд. Погиб 29 марта 1944 г. Похоронен в с. Приворотье Новоушицкого р-на Хмельницкой обл.

МАРКИН Александр Петрович, рядовой. 1902 г.р., Астраханская обл., Приволжский р-н, с. Началово. Призван Наримановским РВК. Пропал без вести в июле 1942 г.

МАРКИН Алексей Иванович, рядовой. 1908 г.р., Пензенская обл., г. Сердобск. Призван Трусовским РВК г. Астрахани. Пропал без вести в июне 1942 г.

МАРКИН Андрей Гаврилович, рядовой. 1908 г.р., Астраханская обл., Лиманский р-н, с. Рынок. Призван Икрянинским РВК. Пропал без вести в ноябре 1941 г.

МАРКИН Андрей Гаврилович, рядовой. 1922 г.р., Астраханская обл., Лиманский р-н, с. Рынок. Призван Икрянинским РВК. Пропал без вести в марте 1942 г.

МАРКИН Андрей Ермолаевич, рядовой. Астраханская обл. Призван Микояновским РВК. Погиб 16 февраля 1943 г.

МАРКИН Арсентий Петрович, рядовой. 1907 г.р., Астраханская обл., с. Началово. Призван Наримановским РВК. Пропал без вести в марте 1943 г.

МАРКИН Афанасий Федорович, матрос. 1903 г.р., г. Астрахань. Призван Сальянским РВК респ. Азербайджан. Со р-н ЧФ. Пропал без вести 3 июля 1942 г.

МАРКИН Василий Алексеевич, рядовой. 1897 г.р., Саратовская обл., Татищевский р-н, с. Магородники. Призван Микояновским РВК г. Астрахани. Пропал без вести в августе 1942 г.

МАРКИН Василий Афанасьевич, рядовой. 1905 г.р., г. Астрахань. Призван Микояновским РВК. Пропал без вести в декабре 1942 г.

МАРКИН Василий Панфилович, рядовой. Астраханская обл., Харабалинский р-н, с. Вольное. Призван Харабалинским РВК. Погиб 15 января 1945 г. Похоронен в Восточной Пруссии.

МАРКИН Владимир Иванович, лейтенант. 1918 г.р., Астраханская обл., Володарский р-н, п. Камард. Призван Володарским РВК. Пропал без вести.

МАРКИН Вячеслав Яковлевич, рядовой. 1920 г.р., Тамбовская обл., д. Глинка. Призван Сталинским РВК г. Астрахани. 166 гап. Пропал без вести в сентябре 1941 г.

МАРКИН Георгий Васильевич, рядовой. 1925 г.р., Астраханская обл., с. Началово. Призван Наримановским РВК. 339 ОРР 268 сд. Погиб 27 августа 1944 г. Похоронен в Латвии.

МАРКИН Григорий Федорович, лейтенант. Астраханская обл., 114 сп. Погиб 8 декабря 1943 г. Похоронен в д. Чирковичи Светлогорского р-на Гомельской обл.

МАРКИН Евгений Михайлович, старшина. 1918 г.р., Астраханская обл., с. Началово. 253 отд. сап. б-н 321 сд. Погиб 22 января 1945 г. Похоронен в Восточной Пруссии.

МАРКИН Иван Петрович, рядовой. 1914 г.р., Астраханская обл., с. Началово. Призван Наримановским РВК. Пропал без вести в июне 1942 г.

МАРКИН Константин Григорьевич, рядовой. 1904 г.р., Саратовская обл., Пугачевский р-н, с-с. Большетаволожский. Призван Красноярским РВК г. Астрахани. Пропал без вести в апреле 1943 г.

МАРКИН Константин Павлович, рядовой. Астраханская обл., с. Началово. Призван Наримановским РВК. Пропал без вести.

МАРКИН Константин Яковлевич, лейтенант. 1917 г. р. Призван Сталинским РВК г. Астрахани. Погиб 16 января 1943 г. Похоронен под ст. Крепостная Краснодарского края.

МАРКИН Михаил Матвеевич, рядовой. 1911 г.р., Астраханская обл., с. Началово. Призван Наримановским РВК. Пропал без вести в ноябре 1944 г.

МАРКИН Николай Алексеевич, мл. лейтенант. Астраханская обл. Призван Наримановским РВК. П/п 41657. Погиб 8 апреля 1944 г. Похоронен в респ. Крым.

МАРКИН Павел Васильевич, рядовой. 1914 г.р., г. Астрахань. Призван Кировским РВК. 166 ап. Пропал без вести в декабре 1941 г.

МАРКИН Павел Федотович, сержант. 1922 г.р., Астраханская обл., с. Началово. Призван Наримановским РВК. 32 сд. Умер от ран 4 декабря 1944 г. в 3542 ЭГ. Похоронен в Латвии.

МАРКИН Петр Григорьевич, матрос. 1912 г.р., г. Астрахань. Призван Трусовским РВК. 8 обр ЧФ. Пропал без вести в 1942 г.

МАРКИН Семен Михайлович, ст. сержант. 1910 г.р., г. Астрахань. Призван Камызякским РВК. 693 сп 178 сд. Погиб 4 декабря

АСТРАХАНСКАЯ ОБЛАСТНАЯ НАУЧНАЯ БИБЛИОТЕКА

1942 г. Похоронен в д. Погорелки Оленинского р-на Тверской обл.

МАРКИН Федор Иванович, старшина. 1917 г.р., г. Астрахань. Пропал без вести в феврале 1944 г.

МАРКИНА Зинаида Тимофеевна, рядовой. 1924 г.р., г. Астрахань. 43 Пр. п. Пропала без вести 23 августа 1942 г.

МАРКИНОВИЧ Александр Михайлович, рядовой. 1910 г.р., Астраханская обл. Призван Икрянинским РВК. Погиб в 1944 г.

МАРКИНОВИЧ Петр Григорьевич, рядовой. 1896 (1901) г.р., г. Астрахань. Призван Икрянинским РВК. 1164 сп 346 сд. Погиб 10 октября 1943 г. Похоронен в Запорожской обл.

МАРКМАН Сергей Александрович, капитан. 1918 г.р., г. Астрахань. 189 сп 67 сд. Погиб 4 марта 1944 г. Похоронен в д. Лужки Торжокского р-на Тверской обл.

МАРКОВ Александр Васильевич, рядовой. 1922 г.р., Астраханская обл., Камызякский р-н, с. Каралат. Призван Камызякским РВК. Пропал без вести в июне 1942 г.

МАРКОВ Александр Еремеевич, рядовой. 1912 г.р., Саратовская обл., г. Пугачев. Призван Кировским РВК. 1116 сп 333 сд. Пропал без вести в июне 1942 г.

МАРКОВ Александр Иванович, рядовой. 1894 г.р., Волгоградская обл., Алексеевский р-н. Призван Сталинским РВК г. Астрахани. 411 п МПВО. Умер от ран 28 декабря 1944 г. Похоронен в г. Донецке.

МАРКОВ Александр Иванович, рядовой. 1921 г.р., Астраханская обл., Камызякский р-н, с. Каралат. Призван Камызякским РВК. Пропал без вести 18 июля 1941 г.

МАРКОВ Александр Михайлович, рядовой. 1924 г.р., Астраханская обл., Камызякский р-н, с. Каралат. Призван Камызякским РВК. Пропал без вести в феврале 1942 г.

МАРКОВ Александр Сергеевич, рядовой. 1918 г.р., Астраханская обл., Камызякский р-н, с. Каралат. Пропал без вести 1 декабря 1941 г.

МАРКОВ Алексей Михайлович, мл. сержант. Астраханская обл., Камызякский р-н. Призван Камызякским РВК. 159 осб. Пропал без вести 31 января 1943 г.

МАРКОВ Андрей Васильевич, рядовой. 1918 г.р., Астраханская обл., Лиманский р-н, с. Рынок. 61 сп 45 сд. Погиб 24 июля 1941 г. Похоронен в г. Малин Житомирской обл.

МАРКОВ Андрей Степанович, рядовой. 1906 г.р., Волгоградская обл., Быковский р-н, с. Киселево. Призван Красноярским РВК г. Астрахани. П/я 43/2. Пропал без вести в декабре 1941 г.

МАРКОВ Андрей Федорович, рядовой. 1899 г.р., Астраханская обл., Камызякский р-н, с. Каралат. Призван Камызякским РВК. Пропал без вести в октябре 1942 г.

МАРКОВ Аркадий Михайлович, сержант. 1918 г.р., Астраханская обл., Нариманов-ский р-н. Призван Сталинским РВК. 112 сп 39 сд. Погиб 26 февраля 1945 г.

МАРКОВ Аркадий Сергеевич, рядовой. 1913 г.р., Астраханская обл., Икрянинский р-н, с. Вахрамеево. Призван Каспийским РВК р. Калмыкии. Пропал без вести в марте 1942 г.

МАРКОВ Афанасий Маркович, рядовой. Умер от ран 12 сентября 1942 г. в 1008 ЭГ. Похоронен в г. Астрахани.

МАРКОВ Василий Иванович, рядовой. 1913 г.р., Астраханская обл., Черноярский р-н, с. Солодники. 58 тд. Пропал без вести в сентябре 1941 г.

МАРКОВ Василий Федорович, рядовой. 1913 г.р., г. Астрахань. 162 кав. п. Пропал без вести 21 октября 1941 г.

МАРКОВ Василий Федорович, сержант. 1913 г.р., Астраханская обл., Камызякский р-н, с. Каралат. Призван Камызякским РВК. Пропал без вести 6 октября 1941 г.

МАРКОВ Георгий Дмитриевич, лейтенант. 1918 г.р., Астраханская обл., Камызякский р-н. Призван Камызякским РВК. 227 сп 79 сд. Погиб 20 ноября 1943 г. Похоронен в с. Благодатное Днепропетровской обл.

МАРКОВ Георгий Михайлович, сержант. Астраханская обл. Призван Енотаевским РВК. 1189 сп. Погиб 9 февраля 1942 г. Похоронен в г. Демидов Смоленской обл.

МАРКОВ Иван Григорьевич, мл. лейтенант. Волгоградская обл., с. Заветное. Призван Астраханским ГВК. 2 осб 159 осбр. Погиб 30 января 1943 г.

МАРКОВ Иван Михайлович, рядовой. 1905 г.р., Астраханская обл., Камызякский р-н, с. Каралат. Призван Камызякским РВК. Умер от ран 10 июля 1942 г.

МАРКОВ Иван Ефимович, рядовой. Астраханская обл., Камызякский р-н, с. Каралат. Призван Камызякским РВК. Погиб 18 января 1942 г.

АСТРАХАНСКАЯ ОБЛАСТНАЯ НАУЧНАЯ БИБЛИОТЕКА

МАРКОВ Лев Моисеевич, рядовой. 1920 г.р., г. Киев. Призван Астраханским ГВК. Погиб 22 июля 1944 г. Похоронен в д. Амбуков Волынской обл.

МАРКОВ Михаил Андреевич, рядовой. Астраханская обл. Призван Икрянинским РВК. Пп 28004. Погиб 13 октября 1944 г.

МАРКОВ Михаил Иванович, старшина. 1911 г.р., Астраханская обл., Икрянинский р-н. Призван Икрянинским РВК. Пропал без вести в сентябре 1941 г.

МАРКОВ Никифор Филиппович, политрук, г. Астрахань. Призван Кировским РВК. 55 оар. Пропал без вести в 1942 г.

МАРКОВ Николай Андреевич, рядовой. Астраханская обл. Призван Кировским РВК. Погиб.

МАРКОВ Николай Васильевич, рядовой. 1925 г.р., Астраханская обл., Камызякский р-н, с. Жан-Аул. В/ч 24491 229 сп. Умер от ран 15 декабря 1943 г. в 4185 ППГ. Похоронен в с. Томаковка Софиевского р-на Днепропетровской обл.

МАРКОВ Николай Иванович, рядовой. 1922 г.р., Астраханская обл., Камызякский р-н, с. Каралат. Призван Камызякским РВК. Погиб в декабре 1942 г. Похоронен в Октябрьском р-не Волгоградской обл.

МАРКОВ Николай Иосифович, рядовой. 1912 г.р., Астраханская обл., Камызякский р-н, с. Каралат. Призван Камызякским РВК. Пропал без вести в ноябре 1941 г.

МАРКОВ Николай Петрович, рядовой, г. Астрахань. 288 сп 94 сд. Погиб 10 сентября 1943 г. Похоронен в д. Черемушная Валковского р-на Харьковской обл.

МАРКОВ Николай Степанович, рядовой. 1910 г.р., Астраханская обл., Володарский р-н, с. Цветное. Призван Володарским РВК. Пропал без вести в марте 1943 г.

МАРКОВ Николай Яковлевич, рядовой. 1913 г.р., Нижегородская обл., Бутурлинский р-н, с. Морд. Призван Нариманоским РВК. Пропал без вести в октябре 1942 г.

МАРКОВ Павел Михайлович, мл. лейтенант. 1923 г.р., Астраханская обл., Енотаевский р-н, с. Копановка. Призван Енотаевским РВК. 181 тбр. Погиб 14 апреля 1945 г. Похоронен в Австрии.

МАРКОВ Петр Иванович, рядовой. 1912 г.р., г. Астрахань. Призван Кировским РВК. 939 трр. Пропал без вести в ноябре 1941 г.

МАРКОВ Петр Степанович, рядовой. 1898 г.р. Призван Сталинским РВК г. Астрахани. 144 ро. Погиб 9 декабря 1942 г. Похоронен в г. Сочи.

МАРКОВ Петр Федорович, рядовой. Астраханская обл., Камызякский р-н, с. Каралат. Призван Камызякским РВК. Умер от ран 25 апреля 1943 г. в 1805 ЭГ. Похоронен в г. Минводы.

МАРКОВ Семен Федорович, рядовой. 1904 г.р., Астраханская обл., Камызякский р-н. Призван Камызякским РВК. Погиб в феврале 1942 г.

МАРКОВ Сергей Андреевич, ст. сержант. 1919 г.р., Астраханская обл., Камызякский р-н, с. Каралат. Призван Камызякским РВК. 223 сд 1041 сп. Погиб 9 марта 1944 г. Похоронен в с. Варваровка Долинского р-на Кировоградской обл.

МАРКОВ Сергей Аркадьевич, рядовой. Астраханская обл., Икрянинский р-н, с. Вахрамеево. Призван Сталинским РВК. Пропал без вести в марте 1942 г.

МАРКОВ Сергей Васильевич, рядовой. 1920 г.р., Астраханская обл., Енотаевский р-н, п. Никольский. Призван Енотаевским РВК. 42 сд. Пропал без вести в ноябре 1941 г.

МАРКОВ Сергей Иванович, рядовой. 1917 г.р., Астраханская обл. Призван Камызякским РВК. Пропал без вести в феврале 1942 г.

МАРКОВ Сергей Максимович, сержант. 1902 г.р., Астраханская обл., с. Черный Яр. Призван Черноярским РВК. 1004 сп 305 сд. Умер от ран 6 апреля 1945 г. в 293 ЭГ. Похоронен в Польше.

МАРКОВ Сергей Михайлович, рядовой. 1912 г.р., г. Астрахань. Призван Кировским РВК. Пропал без вести в декабре 1943 г.

МАРКОВ Степан Васильевич, лейтенант. 1918 г.р., Астраханская обл., Енотаевский р-н. Призван Енотаевским РВК. 1319 сп 185 сд. Погиб 2 декабря 1942 г. Похоронен в Оленинском р-не Тверской обл.

МАРКОВ Степан Семенович, рядовой. 1903 г.р., Астраханская обл., Камызякский р-н, с. Каралат. Призван Камызякским РВК. Пропал без вести в феврале 1942 г.

МАРКОВ Федор Иванович, рядовой. 1916 г.р., Астраханская обл., Камызякский р-н, с. Каралат. Призван Камызякским РВК. Пропал без вести 8 ноября 1941 г.

МАРКОВ Яков Иванович, рядовой. 1904 г.р., Астраханская обл., Володарский р-н, с. Сах-

АСТРАХАНСКАЯ ОБЛАСТНАЯ НАУЧНАЯ БИБЛИОТЕКА

ма. Призван Володарским РВК. Пропал без вести в апреле 1942 г.

МАРКОВИН Михаил Иванович, лейтенант. Астраханская обл. Призван Икрянинским РВК. Тбр. Погиб. Похоронен в с/с Верхнебузиновка Клетского р-на Волгоградской обл.

МАРКОВИЧЕВ Илья Михайлович, рядовой. 1923 г.р., Астраханская обл., Ахтубинский р-н, пгт Капустин Яр. Призван Владимировским РВК. Ппс 1916 в/ч 64. Пропал без вести в июле 1942 г.

МАРКОВИЧЕВ Михаил Михайлович, рядовой. 1917 г.р., Астраханская обл., Ахтубинский р-н, пгт Капустин Яр. Призван Владимировским РВК. 905 сп. Пропал без вести в июле 1942 г.

МАРКОВКИН Владимир Иванович, рядовой. 1913 г.р., Астраханская обл., Икрянинский р-н. Призван Икрянинским РВК. 898 ап 335 сд. Умер от ран 14 ноября 1942 г.

МАРКОВКИН Михаил Иванович, лейтенант. Астраханская обл., Икрянинский р-н. Призван Икрянинским РВК. Погиб 28 июля 1942 г. Похоронен в Клетском р-не Волгоградской обл.

МАРКОВКИН Павел Иванович, сержант. 1911 г.р., Саратовская обл. Призван Икрянинским РВК г. Астрахани. Пропал без вести 25 июля 1942 г.

МАРКОВСКИЙ Сергей Владимирович, рядовой. 1915 г.р., Архангельская обл., Лешуконский р-н, с. Лешукон. Призван Астраханским РВК. Пропал без вести в ноябре 1943 г.

МАРКУНАС Александр Иосифович, рядовой. 1892 г.р., Астраханская обл. Призван Владимировским РВК. Пропал без вести в мае 1943 г.

МАРКУТИС Эдуард Петрович, рядовой. 1920 г.р., р. Литва. Призван Харабалинским РВК г. Астрахани. 224 ап 16 сд. Погиб 6 февраля 1944 г. Похоронен в д. Городокская Городокского р-на Витебской обл.

МАРКУШЕВ Владимир Яковлевич, старшина. 1918 г.р., г. Астрахань. Призван Сталинским РВК. 510 сп 154 сд. Пропал без вести 10 февраля 1945 г.

МАРКУШИН Федор Иванович, рядовой. 1911 г.р., Нижегородская обл. Призван Астраханским РВК. Пропал без вести в августе 1942 г.

МАРМИЛОВ Василий Алексеевич (Елисеевич), сержант. 1902 г.р., Астраханская обл. г. Камызяк. Призван Микояновским РВК. Пропал без вести в апреле 1942 г.

МАРМИЛОВ Иван Васильевич, рядовой. 1904 г.р., Астраханская обл., Красноярский р-н, с. Новоурусовка. Призван Красноярским РВК. Пропал без вести в марте 1944 г.

МАРМИЛОВ Иван Петрович, лейтенант. 1919 г.р., Астраханская обл., Камызякский р-н, пос. Верхнекалиновский. Призван Камызякским РВК. Погиб 20 сентября 1944 г.

МАРМИЛОВ Иван Петрович, лейтенант. 1922 г.р., Астраханская обл., Ахтубинский р-н, с. Новониколаевка. Призван Владимировским РВК. 861 сп 294 сд. Погиб 26 сентября 1941 г.

МАРМИЛОВ Иван Семенович, рядовой. 1919 г.р., Астраханская обл., Камызякский р-н, пос. Верхнекалиновский. Призван Камызякским РВК. Ппс 1060 пп 500. Пропал без вести в марте 1942 г.

МАРМИЛОВ Иван Филиппович, сержант. 1921 г.р., г. Астрахань. Призван Наримановским РВК. 628 сп 174 сд. Погиб 9 февраля 1945 г. Похоронен в Восточной Пруссии.

МАРМИЛОВ Михаил Федорович, сержант. 1923 г.р., Астраханская обл., Ахтубинский р-н, ст. Нижний Баскунчак. Призван полевым РВК. 793 сп 213 сд. Погиб 10 августа 1944 г. Похоронен в Румынии.

МАРМИЛОВ Николай, рядовой. 1923 г.р., Астраханская обл., Ахтубинский р-н. Призван Владимировским РВК. 61 отд. пб-н 118 укр. р-на. Погиб 11 августа 1942 г. Похоронен в Волгоградской обл.

МАРМИЛОВ Николай Григорьевич, рядовой. 1909 г.р., Астраханская обл., Ахтубинский р-н, с. Новониколаевка. Призван Камызякским РВК. Пропал без вести в феврале 1942 г.

МАРМИЛОВ Николай Дмитриевич, рядовой. 1903 г.р., г. Астрахань. Умер от ран 14 декабря 1943 г. Похоронен в г. Саратове.

МАРМИЛОВ Николай Куприянович, лейтенант. 1918 г.р., Астраханская обл., Ахтубинский р-н, с. Новониколаевка. Призван Владимировским РВК. В/ч 25576. Погиб 26 марта 1944 г. Похоронен в р. Беларусь.

МАРМИЛОВ Яков Павлович, рядовой. 1921 г.р., Астраханская обл., Ахтубинский р-н, пгт Верхний Баскунчак. Призван Влади-

АСТРАХАНСКАЯ ОБЛАСТНАЯ НАУЧНАЯ БИБЛИОТЕКА

мировским РВК. Пропал без вести в декабре 1941 г.

МАРНИКОВ Василий Титович, рядовой. 1903 г.р., Астраханская обл., Харабалинский р-н, с. Тамбовка. Призван Микояновским РВК. Пропал без вести в июле 1942 г.

МАРНИКОВ Трофим Титович, рядовой. 1905 г.р., Астраханская обл., Харабалинский р-н, пос. Ашулук. Призван Кировским РВК. Пропал без вести в декабре 1941 г.

МАРОШНИКОВ Яков Александрович, рядовой. 1902 г.р., Астраханская обл. Призван Икрянинским РВК. Пропал без вести в декабре 1942 г.

МАРСЕЛИН Лазарь Давыдович, рядовой. 1905 г.р., г. Астрахань. Призван Кировским РВК. Пропал без вести в мае 1942 г.

МАРСУКОВ Михаил Иванович, сержант. 1915 г.р., Астраханская обл., Володарский р-н. Призван Володарским РВК. 899 ап 337 сд. Погиб 5 февраля 1942 г. Похоронен в с. Первомайское Балаклейского р-на Харьковской обл.

МАРТАШВИЛИ Георгий Иванович, рядовой. 1918 г.р., р. Грузия. Призван Кировским РВК г. Астрахани. Пропал без вести в сентябре 1944 г.

МАРТЕМЬЯНОВ Александр Васильевич, рядовой. Астраханская обл. Призван Енотаевским РВК. Пропал без вести в декабре 1941 г.

МАРТЕМЬЯНОВ Александр Иванович, рядовой. 1924 г.р., Астраханская обл., Лиманский р-н, с. Вышка. Призван Икрянинским РВК. Пропал без вести в феврале 1943 г.

МАРТЕМЬЯНОВ Александр Иванович, рядовой. 1905 г.р., Астраханская обл., Енотаевский р-н, с. Сероглазка. Призван Енотаевским РВК. Пропал без вести в декабре 1941 г.

МАРТЕМЬЯНОВ Александр Петрович, рядовой. 1910 г.р., Астраханская обл., Енотаевский р-н, с. Сероглазка. Призван Енотаевским РВК. Пропал без вести в январе 1943 г.

МАРТЕМЬЯНОВ Афанасий Ермолаевич, рядовой. 1903 г.р., Астраханская обл., Володарский р-н, с. Цветное. Призван Володарским РВК. Пропал без вести в феврале 1942 г.

МАРТЕМЬЯНОВ Валериян Васильевич, рядовой. 1910 г.р., Астраханская обл., Енотаевский р-н, с. Сероглазка. Призван Микояновским РВК. Пропал без вести в ноябре 1941 г.

МАРТЕМЬЯНОВ Василий Иванович, рядовой. 1915 г.р., Астраханская обл., Енотаевский р-н, с. Сероглазка. Призван Енотаевским РВК. Пропал без вести в декабре 1944 г.

МАРТЕМЬЯНОВ Гавриил Тихонович, мл. сержант. 1925 г.р., г. Астрахань. Призван Аральским РВК Кзыл-Ординской обл. 873 сп 276 сд. Погиб 4 января 1944 г. Похоронен в Житомирской обл.

МАРТЕМЬЯНОВ Григорий Владимирович, мл. лейтенант. Астраханская обл. Призван Кировским РВК. 1018 сп. Пропал без вести 29 августа 1944 г.

МАРТЕМЬЯНОВ Кондрат Васильевич, рядовой. 1903 г.р., Астраханская обл., Енотаевский р-н, с. Ветлянка. Призван Сталинским РВК. Пропал без вести в январе 1943 г.

МАРТЕМЬЯНОВ Михаил Васильевич, мл. лейтенант. 1923 г.р., г. Астрахань. 899 сп 248 сд. Погиб 15 сентября 1943 г. Похоронен в Запорожской обл.

МАРТЕМЬЯНОВ Михаил Васильевич, рядовой. 1923 г.р., Астраханская обл., Наримановский р-н, с. Нижне-Лебяжье. Призван Трусовским РВК. Пп 28318. Пропал без вести в марте 1944 г.

МАРТЕМЬЯНОВ Павел Алексеевич, рядовой. 1910 г.р., Волгоградская обл., Камышинский р-н, р. п. Рудня. Призван Сталинским РВК г. Астрахани. Пропал без вести в январе 1942 г.

МАРТИН Петр Григорьевич, рядовой. 1903 г.р., Астраханская обл. Призван Микояновским РВК. Пропал без вести в январе 1943 г.

МАРТЫНЕНКО Алексей Андреевич, рядовой. Астраханская обл. Призван Черноярским РВК. Пропал без вести в январе 1944 г.

МАРТЫНЕНКО Григорий Константинович, рядовой, р. Калмыкия. Призван Енотаевским РВК. 328 сд. Пропал без вести 12 декабря 1943 г.

МАРТЫНЕНКО Иван Кузьмич, рядовой. 1904 г.р., Ростовская обл., Сальский р-н, с. Сандат. Призван Харабалинским РВК г. Астрахани. 169 сп. Погиб 29 апреля 1945 г. Похоронен в Германии.

МАРТЫНЕНКО Сергей Евстратович, рядовой. 1924 г.р., Астраханская обл., Енотаев-

АСТРАХАНСКАЯ ОБЛАСТНАЯ НАУЧНАЯ БИБЛИОТЕКА

ский р-н, с. Замьяны. Призван Кировским РВК. 1211 гап 67 габр. Погиб 1 июля 1944 г. Похоронен в д. Костиала Выборгского р-на Ленинградской обл.

МАРТЫНКИН Леонид Дмитриевич, рядовой, г. Астрахань. Призван Микояновским РВК. 9 отд. Э Ж п. Умер от ран 17 июля 1945 г. Похоронен в Германии.

МАРТЫНОВ Александр Александрович, рядовой. 1908 г.р., г. Астрахань. Призван Сталинским РВК. 809 сп 304 сд. Пропал без вести 24 августа 1942 г.

МАРТЫНОВ Александр (Алексей) Георгиевич, ст. сержант. 1921 г.р., г. Астрахань. Призван Трусовским РВК. 1244 лсап. Погиб 20 января 1944 г. Похоронен у с-за Тиновка Жашковского р-на Черкасской обл.

МАРТЫНОВ Александр Иванович, рядовой. 1908 г.р., г. Астрахань. Призван Сталинским РВК. Пропал без вести в ноябре 1941 г.

МАРТЫНОВ Александр Петрович, рядовой. Умер от ран 8 сентября 1942 г. в 1796 ЭГ. Похоронен в г. Астрахани.

МАРТЫНОВ Александр Федорович, рядовой. 1907 г.р., Саратовская обл., Воскресенский р-н, с. Белогородне. Призван Микояновским РВК г. Астрахани. Пропал без вести в мае 1942 г.

МАРТЫНОВ Алексей Александрович, рядовой. 1910 г.р., Астраханская обл., г. Ахтубинск. Призван Владимировским РВК. Пропал без вести 31 января 1942 г.

МАРТЫНОВ Алексей Иванович, рядовой. 1920 г.р., Пензенская обл., ст. Сазоновка. Призван Сталинским РВК. Пропал без вести в декабре 1942 г.

МАРТЫНОВ А. Р., старшина. 1920 г.р., Астраханская обл. Призван Микояновским РВК. 115 сп 38 сд. Погиб 28 августа 1942 г. Похоронен в г. Волгограде.

МАРТЫНОВ Алексей Яковлевич, рядовой. 1906 г.р., Астраханская обл., Черноярский р-н, с. Ушаковка. Призван Черноярским РВК. 755 сп 217 сд. Погиб 16 января 1942 г. Похоронен в д. Дятьково Юхновского р-на Калужской обл.

МАРТЫНОВ Анатолий Павлович, рядовой. 1924 г.р., Астраханская обл., Лиманский р-н, с. Оля. Призван Долбанским РВК. 2 осб 52 осбр. Пропал без вести в январе 1943 г.

МАРТЫНОВ Анатолий Федорович, рядовой. 1924 г.р., г. Астрахань. Призван Трусовским РВК. 3 мсб 45 мбр. Погиб 14 августа 1943 г. Похоронен в д. Латыши Кировского р-на Калужской обл.

МАРТЫНОВ Андрей Петрович, рядовой. 1914 г.р., Астраханская обл., Черноярский р-н, с. Поды. Призван Черноярским РВК. 79 сп. Погиб 23 июня 1944 г. Похоронен в д. Шибаны Любчанского р-на Гродненской обл.

МАРТЫНОВ Андрей Сергеевич, рядовой. 1910 г.р., Астраханская обл., Икрянинский р-н, с. Чулпан. Призван Икрянинским РВК. Пропал без вести в феврале 1942 г.

МАРТЫНОВ Антон Миронович, рядовой. 1912 г.р., Ростовская обл. Призван Нариманновским РВК Астраханской обл. 72 отд. ар. Погиб 3 мая 1945 г. Похоронен в Германии.

МАРТЫНОВ Аркадий Иванович, матрос. 1913 г.р., г. Астрахань. Умер от ран 5 декабря 1942 г. в ППГ-598. Похоронен в г. Сочи.

МАРТЫНОВ Борис Владимирович, рядовой. 1926 г.р., г. Астрахань. Призван Кировским РВК. Пп 71289. Пропал без вести в апреле 1945 г.

МАРТЫНОВ Василий Андреевич, рядовой. Астраханская обл. Призван Кольским РВК Мурманской обл. 25 мсб. Погиб 28 декабря 1942 г.

МАРТЫНОВ Василий Антонович, рядовой. 1895 г.р., Астраханская обл., Черноярский р-н, с. Поды. Призван Черноярским РВК. 215 сп 179 сд. Погиб 5 июля 1942 г. Похоронен в д. Гридино Бельского р-на Тверской обл.

МАРТЫНОВ Василий Иванович, рядовой. 1921 г.р., Астраханская обл., Володарский р-н, с. Цветное. Призван Володарским РВК. Пропал без вести в октябре 1941 г.

МАРТЫНОВ Василий Григорьевич, ст. сержант. 1918 г.р., Астраханская обл., Ахтубинский р-н, р.п. Капустин Яр. 809 сп. Погиб 18 января 1942 г. Похоронен в с. Вольское Балаклейского р-на Харьковской обл.

МАРТЫНОВ Виктор Егорович, рядовой. 1923 г.р., Ульяновская обл., Сенгилеевский р-н. Призван Трусовским РВК г. Астрахани. Пропал без вести в феврале 1944 г.

МАРТЫНОВ Владимир Максимович, 1921 г.р., г. Астрахань. 1341 сп 319 сд. Погиб 31 июля 1944 г. Похоронен в Латвии.

МАРТЫНОВ Георгий Николаевич, рядовой. 1914 г.р., Астраханская обл., с. Началово.

АСТРАХАНСКАЯ ОБЛАСТНАЯ НАУЧНАЯ БИБЛИОТЕКА

Призван Нариманов ским РВК. Умер от ран 6 марта 1942 г.

МАРТЫНОВ Данил Степанович, рядовой. 1906 г.р., Волгоградская обл., Алексеевский р-н, с/с Большебабинский. Призван Нариманов ским РВК г. Астрахани. Пропал без вести в январе 1942 г.

МАРТЫНОВ Евгений Данилович, ст. сержант. 1926 г.р., Астраханская обл., с. Икряное. Призван Икрянинским РВК. 244 сп 82 сд. Погиб 16 апреля 1945 г. Похоронен в Германии.

МАРТЫНОВ Иван Александрович, матрос. 1903 г.р., Астраханская обл., Нариманов ский р-н, с. Барановка. Призван Красноярским РВК. БМП ГБ. Пропал без вести в августе 1942 г.

МАРТЫНОВ Иван Гаврилович, рядовой. 1907 г.р., Пензенская обл., Беднодемьянов ский р-н, с. Монастырск. Призван Долбанским РВК г. Астрахани. Отд. пб-н 62 сд. Погиб 4 января 1943 г. Похоронен в Воронежской обл.

МАРТЫНОВ Иван Григорьевич, рядовой. 1904 г.р., Астраханская обл., Володарский р-н, с. Тишково. Призван Камызякским РВК. Пропал без вести в январе 1945 г.

МАРТЫНОВ Иван Петрович, рядовой. 1901 г.р., г. Волгоград. Призван Астраханским ГВК. 691 сп 383 сд. Пропал без вести 26 июля 1942 г.

МАРТЫНОВ Константин Васильевич, рядовой. 1907 г.р., г. Астрахань. Призван Кировским РВК. Пропал без вести в сентябре 1942 г.

МАРТЫНОВ Леонид Иванович, ст. лейтенант, г. Астрахань. Призван Трусовским РВК. Умер от ран 8 декабря 1943 г. Похоронен в Витебской обл.

МАРТЫНОВ Максим Яковлевич, рядовой. 1903 г.р., Астраханская обл., Черноярский р-н, с. Поды. Призван Черноярским РВК. Погиб.

МАРТЫНОВ Михаил Иванович, лейтенант. 1915 г.р., г. Астрахань. Погиб в 1942 г. Похоронен в г. Волгограде.

МАРТЫНОВ М. П., рядовой. Астраханская обл. Призван Нариманов ским РВК. Погиб.

МАРТЫНОВ Михаил Филиппович, рядовой. 1913 г.р., Астраханская обл., Икрянинский р-н, р.п. Трудфронт. Призван Икрянинским РВК. Пропал без вести в декабре 1941 г.

МАРТЫНОВ Михаил Филиппович, сержант. 1919 г.р., Астраханская обл., Икрянинский р-н, р.п. Трудфронт. Призван Икрянинским РВК. 106 сд. Пропал без вести 17 мая 1942 г.

МАРТЫНОВ Николай Васильевич, рядовой. 1923 г.р., г. Астрахань. Призван Микояновским РВК. 14 тбр. Пропал без вести 21 августа 1943 г.

МАРТЫНОВ Николай Иванович, рядовой. 1925 г.р., г. Астрахань. Призван Сталинским РВК. 252 гсп 83 гсд. Погиб 11 января 1944 г. Похоронен в п. Довжанский Городокского р-на Витебской обл.

МАРТЫНОВ Николай Константинович, рядовой. 1925 г.р., Астраханская обл. Призван Икрянинским РВК. Умер от ран 10 марта 1945 г. Похоронен в Восточной Пруссии.

МАРТЫНОВ Николай Федорович, рядовой. Астраханская обл. Призван Икрянинским РВК. Погиб.

МАРТЫНОВ Павел Васильевич, рядовой. 1901 г.р., Астраханская обл., Нариманов ский р-н, с. Барановка. Призван Икрянинским РВК. Погиб в 1943 г.

МАРТЫНОВ Павел Васильевич, рядовой. 1902 г.р., Астраханская обл., Икрянинский р-н. Призван Мечетинским РВК Ростовской обл. 481 сп. Погиб 27 сентября 1943 г. Похоронен у с-за Ореховский Запорожской обл.

МАРТЫНОВ Павел Васильевич, рядовой. 1925 г.р., Астраханская обл. Призван Икрянинским РВК. Погиб в 1943 г.

МАРТЫНОВ Павел Николаевич, рядовой. 1913 г.р., г. Астрахань. Призван Кировским РВК. Пропал без вести в ноябре 1942 г.

МАРТЫНОВ Петр Константинович, рядовой. 1907 г.р., Астраханская обл. Призван Кировским РВК. 899 сп. Погиб 12 сентября 1942 г.

МАРТЫНОВ Петр Тимофеевич, сержант. Астраханская обл., Нариманов ский р-н, с. Барановка. Призван Нариманов ским РВК. 11 отд. мб-н. Погиб 21 января 1945 г. Похоронен в Венгрии.

МАРТЫНОВ Петр Федорович, рядовой. 1922 г.р., Московская обл., Шаховский р-н, д. Косилово. Призван Трусовским РВК г. Астрахани. Пропал без вести в декабре 1941 г.

МАРТЫНОВ Филипп Иванович, рядовой. 1909 г.р., г. Астрахань. Призван Трусовским РВК. Пропал без вести в июне 1943 г.

АСТРАХАНСКАЯ ОБЛАСТНАЯ НАУЧНАЯ БИБЛИОТЕКА

МАРТЫНОВ Юрий Григорьевич, рядовой. 1926 г.р., г. Астрахань. Призван Трусовским РВК. 25 сбр. Умер от ран 11 марта 1945 г. Похоронен в Германии.

МАРТЫНОВ Яков Васильевич, рядовой. 1908 г.р., Астраханская обл., Лиманский р-н, с. Воскресеновка. Призван Долбанским РВК. Пп 691. Пропал без вести в сентябре 1942 г.

МАРТЫНОВСКИЙ Артем Петрович, рядовой. 1902 г.р., Смоленская обл., Хиславичский р-н, д. Чернышевская. Призван Кировским РВК г. Астрахани. 623 ад. Погиб 24 января 1942 г. Похоронен в г. Балаклея Харьковской обл.

МАРТЫНЮК, рядовой. 1897 г. р. Умер от ран в 5761 ЭГ. 4 октября 1944 г. Похоронен в г. Астрахани.

МАРТЫНЮК Михаил Антонович, рядовой. 1914 г.р., г. Астрахань. 2 осб 159 осбр. Погиб 31 января 1943 г.

МАРТЫШЕВ Николай Константинович, рядовой. 1926 г.р., Астраханская обл., Красноярский р-н, с. Барановка. Призван Икрянинским РВК. 103 иптап. Умер от ран 10 марта 1945 г. в 59 омсб. Похоронен в Восточной Пруссии.

МАРТЫШИН Кузьма Николаевич, рядовой. 1901 г.р., Пензенская обл., Белинский р-н, с. Елокшино. Призван Сталинским РВК. Пропал без вести в июне 1942 г.

МАРТЫШКИН Василий Алексеевич, рядовой. 1909 г.р., Астраханская обл. Призван Сталинским РВК. Умер от ран 6 ноября 1944 г.

МАРТЫШКИН Константин Ильич, рядовой. 1900 г.р., г. Астрахань. Призван Кировским РВК. 346 сп 63 сд. Погиб 19 ноября 1942 г. Похоронен на х. Староклетский Клетского р-на Волгоградской обл.

МАРТЫШКИН Николай Иванович, рядовой. 1912 г.р., Астраханская обл. Призван Микояновским РВК. Погиб в декабре 1941 г.

МАРТЫШОВ Иван Григорьевич, рядовой. 1904 г.р., Астраханская обл., Володарский р-н, с. Зеленга. Призван Володарским РВК. Пропал без вести в ноябре 1944 г.

МАРТЬЯНОВ Александр Иванович, рядовой. 1915 г.р., г. Астрахань. 197 аз сп. Пропал без вести 26 октября 1942 г.

МАРТЬЯНОВ Андрей Иванович, рядовой. 1899 г.р., Астраханская обл. Призван Микояновским РВК. Пропал без вести в декабре 1943 г.

МАРТЬЯНОВ Григорий Иванович, рядовой. 1911 г.р., г. Астрахань. 14 осбр. Погиб 22 февраля 1943 г. Похоронен в Ленинградской обл.

МАРТЬЯНОВ Григорий (Георгий), рядовой. 1925 (1926), г. Астрахань. Призван Трусовским РВК. Пропал без вести в июне 1944 г.

МАРТЬЯНОВ Иван Павлович, рядовой. 1924 г.р., Астраханская обл., с. Икряное. Призван Икрянинским РВК. Пропал без вести в марте 1943 г.

МАРТЬЯНОВ Михаил Степанович, рядовой. 1910 г.р., Московская обл. Призван Микояновским РВК г. Астрахани. Погиб 7 ноября 1941 г. Похоронен в Воловском р-не Тульской обл.

МАРТЬЯНОВ Михаил Яковлевич, рядовой. 1924 г.р., Астраханская обл. Икрянинский р-н, пгт Оранжереи. Призван Икрянинским РВК. 2 осб 52 осбр. Пропал без вести в январе 1943 г.

МАРТЬЯНОВ Николай Данилович, рядовой. 1917 г.р., Волгоградская обл., Ольховский р-н, с. Ольховка. Призван Красноярским РВК г. Астрахани. Пропал без вести в декабре 1941 г.

МАРТЬЯНОВ Николай Иванович, рядовой. 1904 г.р., Астраханская обл. Призван Микояновским РВК. Пропал без вести в апреле 1942 г.

МАРТЬЯНОВ Семен Павлович, рядовой. 1910 г.р., Астраханская обл., с. Икряное. Призван Икрянинским РВК. Пропал без вести в декабре 1941 г.

МАРТЬЯШИН Петр Иванович, рядовой. 1922 г.р., Астраханская обл. Призван Микояновским РВК. Пропал без вести в ноябре 1941 г.

МАРУЛИН Алексей Иванович, рядовой. Призван Сталинским РВК г. Астрахани. Пропал без вести в 1942 г.

МАРУЛИН Павел Васильевич, рядовой. 1909 г.р., Астраханская обл., Черноярский р-н, с. Вязовка. Призван Черноярским РВК. П/я 959. Пропал без вести в декабре 1941 г.

МАРУЛИН Яков Васильевич, сержант. 1904 г.р., Ульяновская обл., Карсунский р-н, с. Урень. Призван Икрянинским РВК г. Астрахани. 140 сп 182 сд. Погиб 4 февраля 1941 г. Похоронен у д. Кр. Ефремово Старорусского р-на Новгородской обл.

АСТРАХАНСКАЯ ОБЛАСТНАЯ НАУЧНАЯ БИБЛИОТЕКА

МАРУНКОВ Григорий Иванович, рядовой. Астраханская обл. Призван Икрянинским РВК. Пропал без вести в ноябре 1941 г.

МАРУНКОВ Николай Иванович, рядовой. 1923 г.р., Астраханская обл. Призван Икрянинским РВК. Пропал без вести в ноябре 1942 г.

МАРУВКОВ Михаил Кузьмич, рядовой. 1920 г.р., г. Астрахань. Призван Кировским РВК. 20 отд. зен ад 13 ск. Пропал без вести 2 июля 1941 г.

МАРУК Игнат Александрович, рядовой. 1904 г.р., Астраханская обл. Призван Наримановским РВК. 39 сп 13 сд. Погиб 5 октября 1942 г. Похоронен в г. Волгограде.

МАРУКИН Ефим Ильич, рядовой. 1904 г.р., г. Астрахань. Призван Трусовским РВК. 30 мсп 9 мсб. Пропал без вести 24 июля 1942 г.

МАРУНКОВ Григорий Иванович, рядовой. 1916 г.р., Астраханская обл., Икрянинский р-н, с. Вахромеево. Призван Икрянинским РВК. Пропал без вести в марте 1944 г.

МАРУНКОВ Иван Петрович, рядовой. 1923 г.р., Астраханская обл., Икрянинский р-н, п. Мумра. Призван Красноярским ГВК. Погиб 7 августа 1942 г. Похоронен в Воронежской обл.

МАРУНКОВ Николай Иванович, рядовой. 1923 г.р., Астраханская обл., Икрянинский р-н, с. Вахромеево. Призван Икрянинским РВК. Пропал без вести в ноябре 1942 г.

МАРУНОВ Андрей Филиппович, рядовой. 1912 г.р., Астраханская обл. Призван Микояновским РВК. Пропал без вести в декабре 1942 г.

МАРУС Марк Кириллович, рядовой. Астраханская обл. Призван Микояновским РВК. Погиб 2 сентября 1941 г.

МАРУХИН Александр Афанасьевич, ст. сержант, г. Астрахань. Призван Кировским РВК. 12 ап ВВС БФ. Погиб 17 мая 1944 г.

МАРУХИН Иван Иванович, рядовой. 1915 г.р., г. Астрахань. Призван Наримановским РВК. 304 сд. Пропал без вести 22 августа 1942 г.

МАРУШЕВ Михаил Матвеевич, сержант. 1924 г.р., Астраханская обл., Харабалинский р-н. Призван Харабалинским РВК. 989 сп 226 сд. Погиб 27 сентября 1944 г. Похоронен в Польше.

МАРУШКИН Дмитрий Иванович, рядовой. 1916 г.р., г. Астрахань. Призван Кировским РВК. 731 сп. Пропал без вести в ноябре 1942 г.

МАРУШКИН Лев Федорович, матрос. 1910 г.р., Астраханская обл., г. Камызяк. Призван Трусовским РВК. Пропал без вести 3 июля 1942 г.

МАРУШКИН Николай Сергеевич, рядовой, г. Астрахань. Призван Трусовским РВК. 23 отд. сп. Погиб.

МАРУШКИН Николай Яковлевич, рядовой. 1910 г.р., г. Астрахань. Призван Трусовским РВК. Пропал без вести в июне 1942 г.

МАРФИН Андрей Илларионович, рядовой. 1896 г.р., Астраханская обл., Лиманский р-н, с. Кряжевое. Призван Долбанским РВК. 208 зсп. Погиб 19 июля 1942 г.

МАРЧЕВ Алексей Михайлович, рядовой. 1924 г.р., Астраханская обл. Призван Микояновским РВК. Пропал без вести в феврале 1943 г.

МАРЧЕВ Андрей Осипович, рядовой. 1915 г.р., Астраханская обл. Призван Микояновским РВК. Пропал без вести в мае 1942 г.

МАРЧЕВ Михаил Михайлович, рядовой. 1908 г.р., Астраханская обл. Призван Микояновским РВК. Пропал без вести в феврале 1943 г.

МАРЧЕНКО Александр Кондратьевич, рядовой. 1916 г.р., Краснодарский край, г. Анапа. Призван Микояновским РВК г. Астрахани. Пропал без вести в ноябре 1944 г.

МАРЧЕНКО Александр Константинович, ст. сержант. 1925 г.р., Астраханская обл., Икрянинский р-н, с. Озерное. Призван Володарским РВК. Отд. п б-н 85 сд. Погиб 3 марта 1944 г. Похоронен в Псковской обл.

МАРЧЕНКО Александр Кузьмич, рядовой. 1904 г.р., Астраханская обл., Володарский р-н, с. Большой Могой. Призван Володарским РВК. Пропал без вести в феврале 1942 г.

МАРЧЕНКО Александр Николаевич, рядовой. 1910 г.р., Астраханская обл., Харабалинский р-н, с. Селитренное. Призван Харабалинским РВК. Пропал без вести в марте 1942 г.

МАРЧЕНКО Алексей Павлович, рядовой. Астраханская обл. Призван Долбанским РВК. Погиб.

МАРЧЕНКО Анатолий Филиппович, сержант. 1925 (1923) г.р., Астраханская обл., Володарский р-н, с. Большой Могой. Призван Володарским РВК. Пропал без вести в июле 1944 г.

АСТРАХАНСКАЯ ОБЛАСТНАЯ НАУЧНАЯ БИБЛИОТЕКА

МАРЧЕНКО (Марченков) Андрей Егорович, рядовой. 1908 г.р., г. Астрахань. Призван Микояновским РВК. Пропал без вести в ноябре 1941 г.

МАРЧЕНКО Андрей Павлович, рядовой. 1911 г.р., Астраханская обл., Лиманский р-н, с. Промысловка. Призван Долбанским РВК. Пропал без вести в апреле 1943 г.

МАРЧЕНКО Василий Александрович, рядовой. 1902 г.р., Астраханская обл., Володарский р-н, с. Ильинка. Призван Володарским РВК. Пропал без вести в феврале 1943 г.

МАРЧЕНКО Василий Андреевич, рядовой. 1900 (1905) г.р., г. Астрахань. 724 сп 315 сд. Погиб 8 апреля 1944 г. Похоронен в респ. Крым.

МАРЧЕНКО Василий Иванович, рядовой. 1913 г.р., Астраханская обл., Володарский р-н, с. Большой Могой. Призван Володарским РВК. Пропал без вести в ноябре 1941 г.

МАРЧЕНКО Василий Ленандрович, рядовой. Астраханская обл., Володарский р-н, с. Большой Могой. Призван Володарским РВК. Пропал без вести в феврале 11943 г.

МАРЧЕНКО Василий Семенович, рядовой. 1915 г.р., Астраханская обл. Призван Енотаевским РВК. Пропал без вести в августе 1944 г.

МАРЧЕНКО Василий Филиппович, ст. лейтенант. 1919 г.р., Астраханская обл. Призван Харабалинским РВК. 119 сп. Умер от ран 8 апреля 1943 г. в 1170 ЭГ. Похоронен в Санкт-Петербурге.

МАРЧЕНКО Владимир Гаврилович, капитан. Астраханская обл., Камызякский р-н, с. Раздор. Призван Камызякским РВК. Пп 11248. Погиб 21 января 1945 г.

МАРЧЕНКО Владимир Иванович, рядовой. Астраханская обл. Призван Микояновским РВК. Пропал без вести в феврале 1942 г.

МАРЧЕНКО (Марченков) Владимир Исаакович, матрос. 1921 г.р., г. Астрахань. Призван Микояновским РВК. П/я 160. ЧФ. Пропал без вести в марте 1942 г.

МАРЧЕНКО Владимир Лукич, рядовой. 1909 г.р., Астраханская обл., Ахтубинский р-н, с. Пологое Займище. Призван Владимировским РВК. 469 сп. Умер от ран 7 января 1942 г. Похоронен в с. Верхнее Лисичанского р-на, Луганской обл.

МАРЧЕНКО Владимир Николаевич, сержант. 1922 г.р., г. Астрахань. Призван Кировским РВК. П/я 107. Пропал без вести в декабре 1941 г.

МАРЧЕНКО Гаврил Андреевич, рядовой. 1903 г.р., Астраханская обл., Ахтубинский р-н, с. Пологое Займище. Призван Владимировским РВК. Пропал без вести в августе 1942 г.

МАРЧЕНКО Георгий Кузьмич, рядовой. 1909 г.р., Астраханская обл., Володарский р-н, с. Большой Могой. Призван Володарским РВК. Пропал без вести в декабре 1941 г.

МАРЧЕНКО Григорий Иванович, рядовой. 1924 г.р., Астраханская обл., г. Ахтубинск. Призван Владимировским РВК. Погиб 10 января 1943 г. Похоронен в с/з «Красный Скотовод» Пролетарского р-на Ростовской обл.

МАРЧЕНКО Дмитрий Устинович, ст. сержант. 1921 г.р., Астраханская обл., Ахтубинский р-н, с. Болхуны. Призван Владимировским РВК. 76 мсбр. Пропал без вести 22 июля 1942 г.

МАРЧЕНКО Дмитрий Хрисанфович, рядовой. 1911 г.р., Астраханская обл., Харабалинский р-н, с. Селитренное. Призван Харабалинским РВК. Пп 799 в/ч 135. Пропал без вести в ноябре 1943 г.

МАРЧЕНКО Иван Васильевич, рядовой. Астраханская обл., Ахтубинский р-н, с. Пологое Займище. Призван Владимировским РВК. Погиб 7 января 1942 г.

МАРЧЕНКО Иван Зиновьевич, рядовой. 1913 г.р., Астраханская обл., Красноярский р-н. Призван Красноярским РВК. 842 сп 240 сд. Погиб 24 апреля 1942 г.

МАРЧЕНКО Иван Назарович, рядовой. 1903 г.р., Астраханская обл. Призван Микояновским РВК. 905 сп. Умер от ран 9 марта 1942 г. в 2114 ЭГ. Похоронен в г. Астрахани.

МАРЧЕНКО Иван Федорович, рядовой. 1926 г.р., Астраханская обл., Харабалинский р-н, с. Селитренное. Призван Харабалинским РВК. Пп 70958. Пропал без вести в феврале 1945 г.

МАРЧЕНКО Иван Яковлевич, рядовой. 1924 г.р., Астраханская обл., Енотаевский р-н, с. Пришиб. Призван Енотаевским РВК. Пропал без вести в ноябре 1942 г.

МАРЧЕНКО Иван, рядовой. Астраханская обл. Призван Долбанским РВК. Погиб.

АСТРАХАНСКАЯ ОБЛАСТНАЯ НАУЧНАЯ БИБЛИОТЕКА

МАРЧЕНКО Илья Никитович, ст. сержант. 1912 г.р., г. Астрахань. 1 б-н 180 зсп. Пропал без вести 12 июля 1942 г.

МАРЧЕНКО Илья Федорович, рядовой. 1908 г.р., Волгоградская обл., х. Бурьянов. Призван Сталинским РВК г. Астрахани. 10 об ВНОС. Пропал без вести 26 августа 1942 г.

МАРЧЕНКО Константин Григорьевич, рядовой. 1918 г.р., г.Астрахань. Призван Микояновским РВК. Пропал без вести в феврале 1943 г.

МАРЧЕНКО Максим Григорьевич, рядовой. 1903 г.р., Астраханская обл., Ахтубинский р-н, с. Пологое Займище. Призван Владимировским РВК. Пропал без вести в январе 1942 г.

МАРЧЕНКО Максим Михайлович, рядовой. 1902 г.р., Астраханская обл., Ахтубинский р-н, с. Сокрутовка. Призван Трусовским РВК. Пропал без вести в мае 1942 г.

МАРЧЕНКО Матвей Иосифович, рядовой. 1905 г.р., Астраханская обл., Володарский р-н, с. Большой Могой. Призван Володарским РВК. Пропал без вести в декабре 1942 г.

МАРЧЕНКО Михаил Александрович, мл. лейтенант. 1922 г.р., Астраханская обл., Харабалинский р-н, с. Селитренное. 509 тб. Погиб 11 сентября 1943 г.

МАРЧЕНКО Михаил Александрович, рядовой. 1903 г.р., г. Астрахань. Призван Кировским РВК. Пропал без вести в феврале 1942 г.

МАРЧЕНКО Михаил Григорьевич, рядовой. 1902 г.р., г. Астрахань. Призван Микояновским РВК. Пропал без вести в мае 1942 г.

МАРЧЕНКО Михаил Лаврентьевич, рядовой. 1906 г.р., Астраханская обл. Призван Кировским РВК. Пропал без вести в сентябре 1941 г.

МАРЧЕНКО Михаил Максимович, рядовой. 1902 г.р., Астраханская обл. Призван Трусовским РВК. Пропал без вести в мае 1942 г.

МАРЧЕНКО Михаил (Матвей) Осипович, рядовой. 1911 (1900) г.р., Астраханская обл., Володарский р-н, с. Большой Могой. Призван Володарским РВК. Пропал без вести в мае 1943 г.

МАРЧЕНКО Михаил Яковлевич, рядовой. 1921 г.р., Астраханская обл., Харабалинский р-н, с. Селитренное. Призван Трусовским РВК. Пропал без вести в декабре 1942 г.

МАРЧЕНКО Николай Андреевич, рядовой. 1900 г.р., Астраханская обл., Ахтубинский р-н, с. Пологое Займище. Призван Владимировским РВК. Пропал без вести в ноябре 1943 г.

МАРЧЕНКО Николай Акимович, матрос. 1914 г.р., Астраханская обл., Харабалинский р-н, с. Селитренное. Призван Микояновским РВК. ФПЭ Н ВМБ. Пропал без вести в октябре 1941 г.

МАРЧЕНКО Николай Иванович, старшина. 1925 г.р., Волгоградская обл., Николаевский р-н, с. Молчановка. Призван Володарским РВК Астраханской обл. 384 тсап. 7 тк. Пропал без вести 1 мая 1945 г.

МАРЧЕНКО Николай Павлович, рядовой. 1910 г.р., Астраханская обл. Призван Микояновским РВК. Пропал без вести в январе 1942 г.

МАРЧЕНКО Павел Семенович, рядовой. 1922 г.р., Астраханская обл., Харабалинский р-н, с. Сасыколи. Призван Кировским РВК. Пропал без вести в сентябре 1942 г.

МАРЧЕНКО Павел Федорович, рядовой. 1923 г.р., Астраханская обл., Харабалинский р-н, с. Селитренное. Призван Микояновским РВК. Пропал без вести в апреле 1943 г.

МАРЧЕНКО Пантелей Лукьянович, рядовой. 1923 г.р., Астраханская обл., Ахтубинский р-н, с. Пологое Займище. Призван Владимировским РВК. 14 мбр. Погиб 11 сентября 1943 г. Похоронен в Донецкой обл.

МАРЧЕНКО Сергей Филиппович, матрос. 1913 г.р., Астраханская обл., Харабалинский р-н, с. Селитренное. Призван Харабалинским РВК. 8 отд. бр мп ЧФ. Пропал без вести в марте 1942 г.

МАРЧЕНКО Сергей Иванович, рядовой. 1913 г.р., Волгоградская обл., Даниловский р-н, с. Даниловка. Призван Сталинским РВК г. Астрахани. Пропал без вести в марте 1945 г.

МАРЧЕНКО Федор Матвеевич, рядовой. 1899 г.р., Астраханская обл., Харабалинский р-н, с. Селитренное. Призван Микояновским РВК. Умер от ран 18 февраля 1944 г.

МАРЧЕНКО Андрей Егорович, рядовой. 1908 г.р., Астраханская обл. Призван Микояновским РВК. Пропал без вести в ноябре 1941 г.

МАРЧЕНКОВ Владимир Исакович, рядовой. Астраханская обл. Призван Микояновским РВК. Пропал без вести в марте 1942 г.

АСТРАХАНСКАЯ ОБЛАСТНАЯ НАУЧНАЯ БИБЛИОТЕКА

МАРЧЕНКОВ Константин Григорьевич, рядовой. 1918 г.р., Астраханская обл. Призван Микояновским РВК. Пропал без вести в феврале 1943 г.

МАРЧИН Александр Сергеевич, рядовой. 1916 г.р., Астраханская обл., Икрянинский р-н. Призван Икрянинским РВК. 830 сп 238 сд. Погиб 14 февраля 1942 г. Похоронен в Юхновском р-не Калужской обл.

МАРЧУК Анатолий Кириллович, рядовой. 1924 г.р., Астраханская обл., Енотаевский р-н. 107 сп 34 сд. Пропал без вести 27 ноября 1942 г.

МАРЧУКОВ Александр Трофимович, рядовой. Астраханская обл., Черноярский р-н, с. Старица. Призван Икрянинским РВК. Погиб 8 октября 1943 г.

МАРЧУКОВ Василий Васильевич, мл. лейтенант. 1925 г.р., Астраханская обл., Черноярский р-н, с. Старица. Призван Черноярским РВК, 39 отбр. Погиб 23 февраля 1945 г. Похоронен в Латвии.

МАРЧУКОВ Василий Федорович, мл. сержант. Астраханская обл., Черноярский р-н, с. Старица. Призван Черноярским РВК. 492 сп 199 сд. Погиб 23 июня 1942 г. Похоронен в с. Морозовка Савинского р-на Харьковской обл.

МАРЧУКОВ Иван Михайлович, рядовой. 1920 (1901) г.р., Астраханская обл., Черноярский р-н, с. Старица. Призван Черноярским РВК. Пропал без вести в апреле 1943 г.

МАРЧУКОВ Константин Егорович, рядовой. Астраханская обл., Черноярский р-н, с. Старица. 914 сп 244 сд. Пропал без вести 13 июня 1942 г.

МАРЧУКОВ Максим Андреевич, рядовой. 1901 г.р., Астраханская обл., Черноярский р-н, с. Старица. Призван Черноярским РВК. 177 сп 236 сд. Погиб 5 сентября 1943 г. Похоронен в с. Рябухино Ново-Водолажского р-на Харьковской обл.

МАРЧУКОВ Николай Степанович, сержант. Астраханская обл., Черноярский р-н, с. Старица. Призван Черноярским РВК. 320 сп. Погиб 13 мая 1944 г. Похоронен в респ. Молдова.

МАРЧУКОВ Петр Георгиевич, ст. сержант. 1919 г.р., Астраханская обл., Черноярский р-н, с. Старица. Призван Черноярским РВК. 6 бап 204 бад. Пропал без вести 6 июля 1942 г.

МАРШАЕВ Файзулхан, рядовой. 1900 г.р., Астраханская обл., Нариманов ский р-н, с. Янго-Аскер. Призван Нариманов ским РВК. 102 ж.-д. б-н 18 А. Умер от ран 11 марта 1943 г. Похоронен в г. Геленджик Краснодарского кря.

МАРШЕВ Евгений Ильич, лейтенант. Астраханская обл. Призван Камызякским РВК. Погиб в июне 1943 г.

МАРШЕВ (Маршиев) Николай Александрович, сержант. 1909 г.р., Астраханская обл., Икрянинский р-н, с. Федоровка. Призван Нариманов ским РВК. Умер от ран 2 июня 1943 г.

МАРШИЛОВ Дмитрий Ильич, мл. сержант. 1918 г.р., Астраханская обл., Ахтубинский р-н, с. Новониколаевка. Призван Икрянинским РВК. Пропал без вести в августе 1941 г.

МАРШИНИН Илья Васильевич, рядовой. 1909 г.р., Астраханская обл., Лиманский р-н, с. Воскресеновка. Призван Икрянинским РВК. Пропал без вести в декабре 1942 г.

МАРЫКИН Дмитрий Тимофеевич, мл. сержант. 1918 г.р., г. Астрахань. Призван Микояновским РВК. 34 мсбр. Пропал без вести 22 июня 1942 г.

МАРЫНКИН Яков Иванович, рядовой. 1905 г.р., г. Астрахань. Призван Микояновским РВК. 172 отд. па б-н 118 укр. р. Пропал без вести 30 августа 1942 г.

МАРЫСАЕВ Александр Васильевич, рядовой. 1923 г.р., г. Астрахань. Призван Трусовским РВК. 136 сп 42 сд. Погиб 31 марта 1943 г.

МАРЫШЕВ Александр Петрович, рядовой. 1912 г.р., г. Астрахань. 203 отд. гуж. тр. Умер от ран 31 мая в 1384 ЭГ. Похоронен в г. Черняховске Калининградской обл.

МАРЫШЕВ Алексей Иванович, мл. лейтенант. 1919 г.р., Астраханская обл., Харабалинский р-н, с. Сасыколи. Призван Харабалинским РВК. Осбр. Погиб 10 марта 1943 г. Похоронен в р-не с/с Подберезинский Локнянского р-на Псковской обл.

МАРЫШЕВ Анатолий Яковлевич, рядовой. Астраханская обл., Харабалинский р-н, с. Сасыколи. 435 тп. Погиб 5 октября 1944 г. Похоронен в Польше.

МАРЫШЕВ Андрей Дмитриевич, рядовой. 1903 г.р., Астраханская обл., Харабалинский р-н, с. Сасыколи. Призван Нариманов ским РВК. Пропал без вести в декабре 1943 г.

АСТРАХАНСКАЯ ОБЛАСТНАЯ НАУЧНАЯ БИБЛИОТЕКА

МАРЫШЕВ Григорий Иванович, сержант. 1908 г.р., Астраханская обл., Харабалинский р-н. Призван Харабалинским РВК. 22 кп 5 кд. Погиб 28 марта 1942 г. Похоронен в с. Рубежное Харьковской обл.

МАРЫШЕВ Григорий Яковлевич, рядовой. 1911 г.р., Астраханская обл., Харабалинский р-н, с. Сасыколи. Призван Харабалинским РВК. 1019 сп. Умер от ран 22 января 1945 г. в 1743 ЭГ. Похоронен в г. Павлово Павловского р-на Нижегородской обл.

МАРЫШЕВ Дмитрий Алексеевич, рядовой. 1914 г.р., Астраханская обл., Харабалинский р-н, с. Сасыколи. Призван Кировским РВК. Пропал без вести в сентябре 1941 г.

МАРЫШЕВ Дмитрий Григорьевич, рядовой. 1908 г.р., Астраханская обл., Харабалинский р-н, с. Сасыколи. Призван Харабалинским РВК. Пропал без вести в октябре 1941 г.

МАРЫШЕВ Дмитрий Иванович, старшина. 1921 г.р., г. Астрахань. 612 сп 144 сд. Погиб 12 декабря 1941 г. Похоронен в д. Дюдьково Одинцовского р-на Московской обл.

МАРЫШЕВ Иван Иванович, рядовой. 1896 г.р., Астраханская обл., Харабалинский р-н, с. Сасыколи. 1018 сп. Пропал без вести в мае 1942 г.

МАРЫШЕВ Иван Яковлевич, сержант. 1906 г.р., г. Астрахань. Призван Сталинским РВК. 229 опаб. Погиб 23 января 1943 г. Похоронен в Городищенском р-не Волгоградской обл.

МАРЫШЕВ Константин Прохорович, рядовой. 1924 г.р., Астраханская обл., Харабалинский р-н, с. Сасыколи. Призван Харабалинским РВК. Пропал без вести в мае 1943 г.

МАРЫШЕВ Михаил Герасимович, рядовой. Астраханская обл., Харабалинский р-н, с. Сасыколи. Призван Харабалинским РВК. Погиб 6 сентября 1943 г. Похоронен в с. Анастасиевке Славянского р-на Краснодарского края.

МАРЫШЕВ Сергей Артамонович, рядовой. 1914 (1904) г.р., Астраханская обл., Икрянинский р-н, с. Бахтемир. Призван Икрянинским РВК. Пропал без вести в январе 1942 г.

МАРЫШЕВ Сергей Иванович, рядовой. 1923 г.р., Ставропольский край, г. Степной. Призван Сталинским РВК. Пропал без вести в октябре 1941 г.

МАРЫШЕВ Федор Иванович, лейтенант. 1911 г.р., Астраханская обл., Харабалинский р-н, с. Сасыколи. 36 оиб БФ. Пропал без вести 15 июня 1942 г.

МАРЫШЕВ Яков Яковлевич, рядовой. 1919 г.р., Астраханская обл., Харабалинский р-н, с. Сасыколи. Призван Харабалинским РВК. Пропал без вести в апреле 1943 г.

МАРЬИН Иван Семенович, рядовой. 1910 г.р., Саратовская обл. Призван Кировским РВК г. Астрахани. Пропал без вести в августе 1942 г.

МАРЬИН Иван Семенович, рядовой. 1910 г.р., Саратовская обл., с. Новославкино. Призван Сталинским РВК г. Астрахани. Пропал без вести в августе 1942 г.

МАРЬИН Николай Алексеевич, мл. лейтенант. 1924 г.р., Астраханская обл., Наримановский р-н. Призван Наримановским РВК. 503 сп. Погиб 8 аперля 1944 г. Похоронен в респ. Крым.

МАРЬЯНОВСКИЙ Григорий Исакович, мл. сержант. 1924 г.р., г. Николаев, респ. Украина. Призван Астраханским ГВК. Пп 15039. Пропал без вести в июле 1944 г.

МАРЬЯСИН Давид Моисеевич, рядовой. 1924 г.р., Могилевская обл., г. Чериков. Призван Красноярским РВК г. Астрахани. Пропал без вести в сентябре 1942 г.

МАРЯШИН Николай Алексеевич, умер от ран 7 сентября 1942 г. в 1586 ЭГ. Похоронен в г. Астрахани.

МАРЯШОВ Владимир Васильевич, рядовой. Астраханская обл. Призван Сталинским РВК. Погиб.

МАСАЕВ Борис Савидович, рядовой. Астраханская обл. Призван Наримановским РВК. 59 сп. Погиб 7 ноября 1943 г. Похоронен в д. Турки-Перевоз Невельского р-на Псковской обл.

МАСАЕВ Расиял Раббаниевич, мл. лейтенант. 1924 г.р., респ. Татарстан, Ворошиловский р-н, с. Старое Шмаково. Призван Владимировским РВК г. Астрахани. 481 сп 320 сд. Погиб в декабре 1943 г. Похоронен в с. Безводное Ростовской обл.

МАСАНИН Александр Иванович, рядовой. 1905 г.р., Астраханская обл., Икрянинский р-н, с. Сергиевка. Призван Икрянинским РВК. Пропал без вести в декабре 1941 г.

МАСАНИН Владимир Гаврилович, рядовой. 1911 г.р., Астраханская обл., с. Икряное. Призван Икрянинским РВК. Пропал без вести в марте 1943 г.

АСТРАХАНСКАЯ ОБЛАСТНАЯ НАУЧНАЯ БИБЛИОТЕКА

МАСАНИН Федор Степанович, рядовой. 1905 г.р., Астраханская обл., Икрянинский р-н, с. Сергиевка. Призван Икрянинским РВК. Пропал без вести в 1945 г.

МАСАНИН Федор Степанович, рядовой. 1911 г.р., Астраханская обл., Икрянинский р-н, с. Сергиевка. Призван Икрянинским РВК. П/п 38503-У. Пропал без вести в сентябре 1941 г.

МАСАНИН Федор Степанович, рядовой. 1903 г.р., Астраханская обл. Призван Кировским РВК. Пропал без вести в феврале 1944 г.

МАСАУТОВ Закир Аминович, рядовой, г. Пенза. Призван Кировским РВК г. Астрахани. Пропал без вести в декабре 1943 г.

МАСАУТОВ Измаил Абдулович, рядовой. 1919 г.р., г. Астрахань. Призван Кировским РВК. Пропал без вести в сентябре 1942 г.

МАСАЧЕТОВ Гавриил Ильич, рядовой. 1911 г.р., г. Астрахань. Призван Кировским РВК. 1378 сп. Погиб 17 августа 1944 г. Похоронен в Латвии.

МАСГУТОВ Аблакат, рядовой. 1900 г.р., Астраханская обл., пгт Володаровка. Призван Володарским РВК. Пропал без вести 18 октября 1942 г.

МАСИБУТ Иван Павлович, рядовой. 1911 г.р., Алтайский край, Краюшкинский р-н. Призван Микояновским РВК г. Астрахани. П/я 42/7. Пропал без вести в ноябре 1941 г.

МАСИЛОВ Василий Степанович, сержант. Астраханская обл. Призван Черноярским РВК. Погиб 23 марта 1944 г. Похоронен в г. Малая Вишера Новгородской обл.

МАСИН Владимир Николаевич, рядовой. 1912 г.р., Астраханская обл., с. Черный Яр. Призван Черноярским РВК. 619 сп 203 сд. Умер от ран 19 декабря 1942 г. Похоронен в ст-це Пронино Волгоградской обл.

МАСИН Иван Васильевич, ефрейтор. 1899 г.р., Астраханская обл., Черноярский р-н, с. Каменный Яр. Призван Микояновским РВК. 967 сп 273 сд. Погиб 4 августа 1944 г. Похоронен в Польше.

МАСИН Казино, рядовой. 1924 г.р., Астраханская обл., Володарский р-н, с. Лебяжье. Призван Володарским РВК. Пропал без вести в январе 1943 г.

МАСКАЛЕНКО Сергей Маркович, рядовой. Астраханская обл., Ахтубинский р-н, с. Пологое Займище. Призван Владимировским РВК. Погиб 23 февраля 1942 г.

МАСКАЛЬЦЕВ Юрий Григорьевич, рядовой. 1926 г.р., Астраханская обл., Ахтубинский р-н, р. п. Нижний Баскунчак. Призван Владимировским РВК. 243 сп 181 сд. Погиб 16 февраля 1945 г. Похоронен в Германии.

МАСКАЛЬЦЕВ Иван Васильевич, старшина. 1910 г.р., Астраханская обл., г. Ахтубинск. Призван Петрозаводским ГВК. Пропал без вести 25 июня 1942 г.

МАСКАРБАЕВ Ахмирдел, рядовой. 1900 г.р., Астраханская обл., Володарский р-н, с. Мултаново. Призван Володарским РВК. Пропал без вести в августе 1942 г.

МАСКАРБАЕВ Ахмедан, рядовой. 1901 г.р., Астраханская обл., Володарский р-н, с. Мултаново. Призван Володарским РВК. Пропал без вести в декабре 1941 г.

МАСКАРБАЕВ Кумар, рядовой. 1906 г.р., Астраханская обл., Володарский р-н, с. Мултаново. Призван Володарским РВК. Пропал без вести в декабре 1941 г.

МАСКАЕВ Федор Васильевич, рядовой. г. Астрахань. Призван Трусовским РВК. Погиб 27 апреля 1942 г. Похоронен в Ленинградской обл.

МАСКИН Михаил Иванович, рядовой. 1915 г.р., г. Астрахань. Призван Ерахтурским РВК Рязанской обл. Пропал без вести в мае 1943 г.

МАСКИНСКОВ Николай Филиппович, рядовой. 1900 г.р., г. Астрахань. Призван Кировским РВК. 1193 сп 360 сд. Пропал без вести 6 августа 1942 г.

МАСКОВ Иван Семенович, рядовой. 1910 г.р., Астраханская обл., Камызякский р-н, с. Чаган. Призван Камызякским РВК. Пропал без вести в апреле 1942 г.

МАСЛАКОВ Абдурахман, сержант. Респ. Узбекистан, г. Андижан. Призван Кировским РВК г. Астрахани. Умер от ран 20 января 1945 г.

МАСЛЕЕВИЧ Леонид Степанович, ст. сержант. 1922 г.р., Астраханская обл., 152 осб. Умер от ран в декабре 1942 г. Похоронен в с. Линейное Наримановского р-на Астраханской обл.

МАСЛЕННИКОВ Александр Сергеевич, рядовой. 1916 г.р., г. Астрахань. 695 сп 221 сд. Пропал без вести 6 сентября 1943 г.

МАСЛЕННИКОВ Борис Павлович, мл. лейтенант. 1922 г.р., г. Астрахань. 38 сп 14 сд. Погиб 9 августа 1944 г. Похоронен в Польше.

АСТРАХАНСКАЯ ОБЛАСТНАЯ НАУЧНАЯ БИБЛИОТЕКА

МАСЛЕННИКОВ Василий Романович, сержант. 1925 г.р., Астраханская обл., с. Енотаевка. Призван Енотаевским РВК. Пропал без вести в апреле 1945 г.

МАСЛЕННИКОВ Гаврил Львович, рядовой. Астраханская обл. Призван Микояновским РВК. Пропал без вести в 1942 г.

МАСЛЕННИКОВ Дмитрий Александрович, рядовой. 1907 г.р., г. Астрахань. Призван Кировским РВК. Пропал без вести в декабре 1943 г.

МАСЛЕННИКОВ Евгений Александрович, рядовой. 1902 г.р., г. Астрахань. Призван Кировским РВК. 10 мбр. Погиб 25 марта 1945 г. Похоронен в Германии.

МАСЛЕННИКОВ Константин Павлович, рядовой. 1911 г.р., г. Астрахань. Призван Кировским РВК. Пропал без вести в июне 1943 г.

МАСЛЕННИКОВ Михаил Александрович, рядовой. 1908 г.р., Тверская обл., Калязинский р-н. Призван Микояновским РВК г. Астрахани. 1379 сп 87 сд. Пропал без вести 21 декабря 1942 г.

МАСЛЕННИКОВ Ювеналий Васильевич, матрос. 1921 г.р., г. Астрахань. Призван Кировским РВК. С о р-н ЧФ. Пропал без вести 3 июля 1942 г.

МАСЛЕНКОВ Андрей Иванович, рядовой. 1916 г.р., Астраханская обл., Нариманов-ский р-н, с. Петропавловка. Призван Красноярским РВК. Пропал без вести в декабре 1941 г.

МАСЛИЕВ Алексей Иванович, рядовой. 1914 г.р., Астраханская обл., г. Ахтубинск. Призван Владимировским РВК. Пропал без вести в ноябре 1942 г.

МАСЛИЕВ Василий Акимович, рядовой. 1921 г.р., Астраханская обл., г. Ахтубинск. Призван Владимировским РВК. Пропал без вести в январе 1944 г.

МАСЛИЕВ Василий Иванович, рядовой. 1918 г.р., Астраханская обл., г. Ахтубинск. Призван Владимировским РВК. 5 кп 2 кд. Пропал без вести 29 сентября 1941 г.

МАСЛИЕВ Василий Николаевич, матрос. 1921 г.р., г. Волгоград. Призван Владимировским РВК г. Астрахани. 83 мсбр 51 А. Пропал без вести 24 декабря 1941 г.

МАСЛИЕВ Владимир Арошкович (Архипович), рядовой. 1925 г.р., Астраханская обл., Ахтубинский р-н, п. Джелга. Призван Владимировским РВК. Пропал без вести в августе 1944 г.

МАСЛИЕВ Дмитрий Федорович, рядовой. 1924 г.р., Астраханская обл., г. Ахтубинск. Призван Владимировским РВК. Пропал без вести в феврале 1945 г.

МАСЛИЕВ Иван Арошкович (Архипович), рядовой. 1920 г.р., Астраханская обл., г. Ахтубинск. Призван Владимировским РВК. Погиб в сентябре 1943 г. Похоронен в Дмитриевском р-не Курской обл.

МАСЛИЕВ Иван Васильевич, ст. сержант. 1915 г.р., Астраханская обл., г. Ахтубинск. Призван Владимировским РВК. 337 сд. Пропал без вести 5 апреля 1942 г.

МАСЛИЕВ Михаил Иванович, рядовой. 1923 (1910) г.р., Астраханская обл., г. Ахтубинск. Призван Владимировским РВК. 270 сп 89 сд. Умер от ран 3 февраля 1944 г. Похоронен в с. Журавка Шполянского р-на Черкасской обл.

МАСЛИЕВ Николай Семенович, рядовой. 1924 г.р., Астраханская обл., г. Ахтубинск. Призван Владимировским РВК. Пп 41778. Погиб 13 января 1943 г. Похоронен в Калмыкии.

МАСЛИЕВ Павел Иванович, ст. сержант. 1912 г.р., Астраханская обл., г. Ахтубинск. Призван Владимировским РВК. 817 сп 239 сд. Погиб 6 июля 1942 г. Похоронен в д. Николаевка Кировского р-на Калужской обл.

МАСЛИЕВ Филипп Федорович, рядовой. 1904 г.р., Астраханская обл., Ахтубинский р-н, с. Успенка. Призван Владимировским РВК. Пропал без вести в феврале 1942 г.

МАСЛИН Григорий Иванович, ст. сержант. 1918 г.р., г. Астрахань. Призван Трусовским РВК. 23 отбр. Погиб 14 августа 1944 г. Похоронен в Польше.

МАСЛОВ Александр Васильевич, рядовой. 1916 г.р., г. Астрахань. Призван Икрянинским РВК. Пропал без вести в декабре 1941 г.

МАСЛОВ Александр Дмитриевич, ст. сержант. 1913 г.р., г. Астрахань. Призван Лазовским РВК Хабаровского кр. 112 осб. Погиб в 1942 г.

МАСЛОВ Александр Ефимович, лейтенант. Астраханская обл. Призван Икрянинским РВК. Погиб.

МАСЛОВ Александр Иванович, рядовой. 1913 г.р., Астраханская обл., Икрянинский

АСТРАХАНСКАЯ ОБЛАСТНАЯ НАУЧНАЯ БИБЛИОТЕКА

р-н, с. Чулпан. Пропал без вести в ноябре 1941 г.

МАСЛОВ Александр Иванович, рядовой. 1900 г.р., г. Астрахань. 1033 сп. Умер от ран 7 октября 1943 г. Похоронен в г. Остер Черниговской обл.

МАСЛОВ Александр Иванович, рядовой. 1920 г.р., Астраханская обл., Икрянинский р-н, с. Бахтемир. Призван Икрянинским РВК. Пропал без вести 8 августа 1941 г.

МАСЛОВ Александр Ильич, рядовой. 1907 г.р., Астраханская обл., г. Ахтубинск. Призван Кировским РВК. Пропал без вести в декабре 1941 г.

МАСЛОВ Александр Михайлович, сержант. 1914 г.р., г. Астрахань. П/я 336. Погиб 5 октября 1941 г.

МАСЛОВ Александр Петрович, рядовой. 1910 г.р., Астраханская обл., Камызякский р-н, с. Каралат. Призван Камызякским РВК. Пропал без вести в феврале 1942 г.

МАСЛОВ А. С., рядовой. Астраханская обл. Призван Наримановским РВК. Погиб.

МАСЛОВ Александр Фомич, рядовой. 1920 г.р., Астраханская обл., с. Икряное. Призван Икрянинским РВК. 105 сп 34 сд. Погиб 22 июля 1944 г. Похоронен в Австрии.

МАСЛОВ Алексей Васильевич, лейтенант. 1913 г.р., Астраханская обл., г. Ахтубинск. Призван Владимировским РВК. 1267 сп 382 сд. Погиб 30 марта 1943 г. Похоронен в д. Вороново Ленинградской обл.

МАСЛОВ Алексей Иванович, рядовой. 1925 г.р., Астраханская обл., Лиманский р-н, с. Промысловка. Призван Долбанским РВК. Пропал без вести в феврале 1945 г.

МАСЛОВ Алексей Иванович, рядовой. 1904 г.р., Астраханская обл., Енотаевский р-н, с. Копановка. Призван Енотаевским РВК. Пропал без вести в феврале 1942 г.

МАСЛОВ Алексей Миронович, рядовой. 1912 г.р., Астраханская обл., Ахтубинский р-н, с. Батаевка. Призван Владимировским РВК. 1116 сп. Пропал без вести 18 января 1942 г.

МАСЛОВ Алексей Николаевич, рядовой. 1925 г.р., Астраханская обл., Лиманский р-н, с. Промысловка. Призван Долбанским РВК. Погиб в 1945 г. Похоронен в Германии.

МАСЛОВ Алексей Петрович, сержант. 1922 г.р., Астраханская обл., Лиманский р-н, с. Промысловка. Призван Долбанским РВК. Погиб в 1941 г. Похоронен в г. Пятигорске Ставропольского края.

МАСЛОВ Алексей Фомич, рядовой. 1903 г.р., Астраханская обл., Икрянинский р-н, с. Бахтемир. Призван Ленинским РВК. Пропал без вести в мае 1942 г.

МАСЛОВ Андрей Андреевич, ст. сержант. 1905 г.р., Астраханская обл. Призван Енотаевским РВК. 20 кккп. Погиб 25 ноября 1942 г.

МАСЛОВ Андрей Никифорович, рядовой. 1919 г.р., Астраханская обл., Ахтубинский р-н, р. п. Верхний Баскунчак. Призван Владимировским РВК. Пропал без вести в мае 1945 г.

МАСЛОВ Андрей Яковлевич, рядовой. 1895 г.р., Астраханская обл., Харабалинский р-н, с. Даниловка. Призван Харабалинским РВК. 34 ибр. Умер от ран 13 февраля 1945 г. Похоронен в респ. Грузии.

МАСЛОВ Антон Миронович, рядовой. 1907 г.р., Астраханская обл., Ахтубинский р-н, с. Батаевка. Призван Владимировским РВК. 714 сп. Погиб 7 марта 1942 г. Похоронен в п. Нижний Нагольчик Антрацитовского р-на Луганской обл.

МАСЛОВ Аркадий Петрович, рядовой. 1922 г.р., Астраханская обл., Икрянинский р-н, с. Чулпан. Призван Икрянинским РВК. 1015 гв. оуб. Пропал без вести в июле 1943 г.

МАСЛОВ Василий Андреевич, старшина. 1923 г.р., Астраханская обл., с. Енотаевка. Призван Железнодорожным РВК. 743 сп 131 сд. Умер от ран. Похоронен в Санкт-Петербурге.

МАСЛОВ Василий Андреевич, рядовой. 1925 г.р., Астраханская обл., г. Ахтубинск. Призван Владимировским РВК. Пропал без вести в декабре 1943 г.

МАСЛОВ Василий Васильевич, ст. сержант. 1902 г.р., Астраханская обл., г. Ахтубинск. Призван Владимировским РВК. 910 сп 243 сд. Умер от ран 7 августа 1943 г. Похоронен в д. Сидорово Славянского р-на Донецкой обл.

МАСЛОВ Василий Георгиевич, рядовой. 1905 г.р., Астраханская обл., Икрянинский р-н, с. Бахтемир. Призван Икрянинским РВК. 902 сп. Пропал без вести 11 мая 1942 г.

МАСЛОВ Василий Иванович, ст. лейтенант. 1903 г.р., Астраханская обл., Харабалинский

АСТРАХАНСКАЯ ОБЛАСТНАЯ НАУЧНАЯ БИБЛИОТЕКА

р-н, с. Сасыколи. Призван Харабалинским РВК. 110 гв. сд. Пропал без вести 1 апреля 1944 г.

МСЛОВ Василий Ильич, рядовой. 1904 г.р., Астраханская обл., г. Ахтубинск. Пп 1708 ч. 393. Пропал без вести в июне 1942 г.

МАСЛОВ Василий Николаевич, рядовой. 1922 г.р., Астраханская обл., Лиманский р-н, с. Промысловка. Призван Долбанским РВК. Пропал без вести в декабре 1942 г.

МАСЛОВ Василий Степанович, рядовой. 1916 г.р., г. Астрахань. Призван Кировским РВК. 687 сп. Умер от ран 9 сентября 1943 г. в 5262 ЭГ. Похоронен в х. Гайдары Готвальдского р-на Харьковской обл.

МАСЛОВ Василий Федорович, майор. 1917 г.р., Астраханская обл., Икрянинский р-н, с. Чулпан. Призван Икрянинским РВК. 472 сп 100 сд. Погиб 21 марта 1944 г. Похоронен на ст. Жмеринка Винницкой обл.

МАСЛОВ Владимир Алексеевич, рядовой. 1902 г.р., г. Астрахань. Призван Черкасским РВК Саратовской обл. Пропал без вести в октябре 1942 г.

МАСЛОВ Владимир Федорович, мл. сержант. 1923 г.р., Астраханская обл., Икрянинский р-н, пгт Мумра. Призван Икрянинским РВК. 120 гв. зап. Пропал без вести 13 января 1944 г.

МАСЛОВ Владимир Федорович, мл. сержант. 1923 г.р., Астраханская обл., Икрянинский р-н, пгт Мумра. Призван Икрянинским РВК. 120 гв. зап. Пропал без вести 13 января 1944 г.

МАСЛОВ Геннадий Ильич, рядовой. 1926 г.р., г. Астрахань. Призван Саратовским РВК Саратовской обл. 407 сп 108 сд. Погиб 21 апреля 1945 г. Похоронен в Польше.

МАСЛОВ Георгий Иванович, рядовой. 1925 г.р., Астраханская обл., Икрянинский р-н, с. Бахтемир. Призван Икрянинским РВК. Пропал без вести в декабре 1943 г.

МАСЛОВ Дмитрий Иванович, рядовой. 1923 г.р., Астраханская обл., Ахтубинский р-н, с. Батаевка. Призван Владимировским РВК. Пропал без вести в октябре 1942 г.

МАСЛОВ Дмитрий Ильич, рядовой. 1910 г.р., Астраханская обл., Енотаевский р-н, с. Копановка. 305 сп 108 сд. Погиб 13 января 1945 г. Похоронен в г. Будапеште.

МАСЛОВ Ефим Михайлович, рядовой. Астраханская обл. Призван Икрянинским РВК. Погиб в 1944 г.

МАСЛОВ Иван Александрович, рядовой. 1924 г.р., Астраханская обл., Енотаевский р-н, с. Копановка. Призван Кировским РВК. П/п 56311-а. Пропал без вести в декабре 1943 г.

МАСЛОВ Иван Андреевич, рядовой. Астраханская обл., Енотаевский р-н, с. Копановка. Призван Енотаевским РВК. 235 азсп. Пропал без вести 10 мая 1944 г.

МАСЛОВ Иван Васильевич, рядовой. 1913 г.р., Астраханская обл., Енотаевский р-н, с. Копановка. Призван Красноярским РВК. Пропал без вести в сентябре 1942 г.

МАСЛОВ И. В., рядовой. Астраханская обл. Призван Долбанским РВК. Погиб.

МАСЛОВ Иван Иванович, рядовой. 1913 г.р., Астраханская обл., Камызякский р-н, с. Самосделка. Призван Камызякским РВК. Пропал без вести в июне 1942 г.

МАСЛОВ Иван Иванович, рядовой. Астраханская обл. Призван Икрянинским РВК. Погиб.

МАСЛОВ И. С., рядовой. Астраханская обл. Призван Нариманоовским РВК. Погиб.

МАСЛОВ Иван Семенович, рядовой. 1910 г.р., Астраханская обл., Камызякский р-н, с. Каралат. Призван Камызякским РВК. 1167 сп 349 сд. Погиб 21 марта 1942 г. Похоронен в с. Львовка Андреевского р-на Донецкой обл.

МАСЛОВ Иван Трофимович, рядовой. 1912 г.р., Астраханская обл., Камызякский р-н, с. Иванчук. Призван Кировским РВК. Пропал без вести в январе 1942 г.

МАСЛОВ Иван Трофимович, рядовой. Астраханская обл. Призван Кировским РВК. Погиб.

МАСЛОВ Иван Федорович, рядовой. 1903 г.р., г. Астрахань. Призван Трусовским РВК. Пропал без вести в августе 1942 г.

МАСЛОВ Игнатий Трофимович, рядовой. 1920 г.р., г. Астрахань. Призван Кировским РВК. 34 сд 103 сп. Погиб 15 января 1943 г.

МАСЛОВ Кирилл Андреевич, рядовой. 1921 г.р., Астраханская обл., Ахтубинский р-н, с. Батаевка. Призван Владимировским РВК. Погиб в августе 1944 г.

МАСЛОВ Константин Ильич, рядовой. 1901 г.р., Астраханская обл., г. Ахтубинск. Пропал без вести в декабре 1941 г.

МАСЛОВ Михаил Андреевич, рядовой. Астраханская обл. Призван Долбанским РВК. Погиб.

АСТРАХАНСКАЯ ОБЛАСТНАЯ НАУЧНАЯ БИБЛИОТЕКА

МАСЛОВ Михаил Арсентьевич, рядовой. 1909 г.р., Астраханская обл., Енотаевский р-н, с. Копановка. Призван Харабалинским РВК. 325 сп. Погиб 23 февраля 1944 г. Похоронен в Германии.

МАСЛОВ Михаил Васильевич, рядовой. Астраханская обл., Харабалинский р-н. Призван Владимировским РВК. Пропал без вести в августе 1942 г.

МАСЛОВ Михаил Григорьевич, рядовой. Астраханская обл., Лиманский р-н, с. Рынок. Призван Икрянинским РВК. Погиб 10 марта 1944 г. Похоронен в г. Старая Русса Новгородской обл.

МАСЛОВ Михаил Егорович (Григорьевич), рядовой. 1908 г.р., Астраханская обл. Призван Ленинским РВК. Пропал без вести в декабре 1942 г.

МАСЛОВ Михаил Ефимович, рядовой. 1923 г.р., Астраханская обл., Лиманский р-н, с. Рынок. Призван Икрянинским РВК. 1229 гап. Погиб 12 марта 1944 г.

МАСЛОВ Михаил Иванович, рядовой. 1912 г.р., Астраханская обл., Володарский р-н. Призван Володарским РВК. 623 осб-н 349 сд. Пропал без вести 25 июля 1942 г.

МАСЛОВ Михаил Миронович, рядовой. Астраханская обл., Ахтубинский р-н, с. Батаевка. Призван Владимировским РВК. Пропал без вести в ноябре 1942 г.

МАСЛОВ Михаил Тимофеевич, рядовой. Астраханская обл., Ахтубинский р-н, с. Батаевка. Призван Владимировским РВК. Пп 74814. Умер от ран 18 октября 1944 г.

МАСЛОВ Николай Андреевич, рядовой. 1919 г.р., Астраханская обл., Ахтубинский р-н, с. Батаевка. Призван Владимировским РВК. Пропал без вести в марте 1942 г.

МАСЛОВ Николай Афанасьевич, рядовой. 1924 г.р., Астраханская обл., Володарский р-н, с. Зеленга. Призван Володарским РВК. Пропал без вести в 1945 г.

МАСЛОВ Николай Васильевич, рядовой. 1921 г.р., Астраханская обл., Енотаевский р-н, с. Копановка. Призван Ленинским РВК. 11 ап. Пропал без вести в декабре 1941 г.

МАСЛОВ Николай Гаврилович, ст. сержант. 1915 г.р., Астраханская обл., Лиманский р-н, с. Оля. Призван Икрянинским РВК. Пропал без вести в сентябре 1942 г.

МАСЛОВ Николай Матвеевич, рядовой. Астраханская обл. Призван Лиманским РВК. 71 сп. Погиб 5 января 1944 г. Похоронен в г. Сухиничи Калужской обл.

МАСЛОВ Николай Матвеевич, рядовой. 1897 г.р., Астраханская обл., Лиманский р-н, с. Промысловка. Призван Долбанским РВК. 726 сп 395 сд. Погиб 24 марта 1944 г. Похоронен в с. Алексенец-Подлесный Городокского р-на Хмельницкой обл.

МАСЛОВ Николай Никифорович, рядовой. 1902 г.р., Астраханская обл. Призван Ленинским РВК. Пропал без вести в ноябре 1944 г.

МАСЛОВ Николай Николаевич, ст. лейтенант. 1918 г.р., г. Астрахань. Призван Трусовским РВК. 55 тбр 7 тк. Погиб 10 мая 1944 г. Похоронен в Германии.

МАСЛОВ Николай Трофимович, рядовой. 1908 г.р., г. Астрахань. 29 уч. тп. Умер от ран 27 ноября 1942 г. Похоронен в Эльтонском р-не Волгоградской обл.

МАСЛОВ Николай Федорович, рядовой. 1923 г.р., Астраханская обл., г. Ахтубинск. Призван Ахтубинским РВК. Погиб 25 ноября 1942 г.

МАСЛОВ Петр Иванович, рядовой. 1909 г.р., Астраханская обл., Енотаевский р-н, с. Копановка. Призван Енотаевским РВК. 598 ад-н. Пропал без вести в июне 1942 г.

МАСЛОВ Семен Романович, рядовой. 1906 г.р., Астраханская обл., с. Енотаевка. Призван Енотаевским РВК. 16 кав. п. Умер от ран 8 декабря 1942 г. Похоронен в п. Городище Тверской обл.

МАСЛОВ Сергей Васильевич, рядовой. 1908 г.р., Астраханская обл., Енотаевский р-н, с. Копановка. Призван Енотаевским РВК. Пропал без вести в сентябре 1943 г.

МАСЛОВ Сергей Ильич, мл. лейтенант. 1922 г.р., Астраханская обл., Лиманский р-н, с. Промысловка. Призван Долбанским РВК. 131 ап. Пропал без вести 19 февраля 1943 г.

МАСЛОВ Сергей Фомич, матрос. 1912 г.р., Астраханская обл., Икрянинский р-н, с. Бахтемир. Призван Кировским РВК. Пропал без вести 25 октября 1941 г.

МАСЛОВ Степан Иванович, сержант. 1914 г.р., Астраханская обл., Лиманский р-н, с. Рынок. Призван Икрянинским РВК. 1147 сп 353 сд. Пропал без вести 17 июля 1941 г.

МАСЛОВ Степан Семенович, майор. 1906 г.р., г. Астрахань. Погиб 6 апреля 1944 г. Похоронен в Эстонии.

АСТРАХАНСКАЯ ОБЛАСТНАЯ НАУЧНАЯ БИБЛИОТЕКА

МАСЛОВ Тарас Миронович, рядовой. 1903 г.р., Астраханская обл., Ахтубинский р-н, с. Батаевка. Призван Черноярским РВК. Пропал без вести в апреле 1943 г.

МАСЛОВ Федор Иванович, рядовой. Астраханская обл. Призван Икрянинским РВК. Погиб.

МАСЛОВ Федор Михайлович, рядовой. 1916 г.р., Астраханская обл. Призван Икрянинским РВК. 669 сп 212 сд. Пропал без вести 25 декабря 11941 г.

МАСЛОВ Юрий Михайлович, рядовой. 1923 г.р., г. Астрахань. Призван Кировским РВК. 43 сп 16 сд. Погиб 25 июня 1944 г. Похоронен в д. Пищалово Оршанского р-на Витебской обл.

МАСЛОВСКИЙ Василий Тимофеевич, рядовой. 1906 г.р., Астраханская обл., Енотаевский р-н, р. п. Никольский. Призван Енотаевским РВК. Пропал без вести в мае 1943 г.

МАСЛОВСКИЙ Павел Иванович, рядовой. 1921 г.р., Астраханская обл., Енотаевский р-н, р. п. Никольский. Призван Трусовским РВК. 21 кп. Пропал без вести в 1941 г.

МАСЛЯКОВ Николай Степанович, сержант. Астраханская обл. Призван Ленинским РВК. Погиб 27 октября 1943 г.

МАСЛЯРКА Н. Т., рядовой. Астраханская обл. Умер от ран 24 апреля 1943 г. в 1589 ЭГ. Похоронен в г. Астрахани.

МАСНЯНКИН Алексей Александрович, рядовой. Астраханская обл. Призван Трусовским РВК. Пропал без вести.

МАСОЛОВ Петр Васильевич, рядовой. 1902 г.р., г. Астрахань. Призван Володарским РВК. 105 гсп 34 гсд. Погиб 28 декабря 1942 г. Похоронен в респ. Калмыкии.

МАСТЕР Яков Наумович, рядовой. 1904 г.р., г. Астрахань. Призван Винницким РВК Винницкой обл. 47 гв. сп 15 гв. сд. Пропал без вести 24 ноября 1942 г.

МАСТИКОВ Абу, рядовой. 1917 г.р., Астраханская обл., Камызякский р-н, п. Верхне-Клиновский. Призван Камызякским РВК. Пропал без вести в апреле 1942 г.

МАСТРЮКОВ Федор Ильич, рядовой. 1900 г.р., Астраханская обл., Икрянинский р-н, с. Федоровка. Призван Икрянинским РВК. Погиб 17 мая 1943 г. Похоронен в д. Ново-Ивановка Куйбышевского р-на Ростовской обл.

МАСТЮГИН Никита Ефимович, ефрейтор. 1914 г.р., Астраханская обл., Енотаевский р-н, с. Замьяны. Призван Енотаевским РВК. 4 оиптдн 13 сд. Погиб 19 июля 1943 г. Похоронен в с. Сафоновка Ивнянского р-на Белгородской обл.

МАСТЮГИН Савелий Иванович, рядовой. 1907 г.р., Астраханская обл., Енотаевский р-н, с. Замьяны. Призван Енотаевским РВК. Пп 1217. Пропал без вести в декабре 1942 г.

МАСТЮКОВ Николай Васильевич, рядовой. 1920 г.р., Астраханская обл., Ахтубинский р-н, р. п. Верхний Баскунчак. Призван Владимировским РВК. 128 сд. Погиб 14 февраля 1943 г. Похоронен в Мгинском р-не Ленинградской обл.

МАСУДА Яруж, рядовой. Астраханская обл., 336 сп. Погиб в сентябре 1942 г. Похоронен в пгт Капустин Яр Ахтубинского р-на Астраханской обл.

МАСУЛАЕВ Мажид Закарьянович, рядовой. 1910 г.р., Астраханская обл., в/ч 902 сп. Умер от ран 6 февраля 1942 г. в 1590 ЭГ. Похоронен в г. Астрахани.

МАСЮТИН Андрей Андреевич, рядовой. 1913 г.р., Астраханская обл., Володарский р-н, с. Мултаново. Призван Володарским РВК. Пропал без вести в декабре 1942 г.

МАСЮТИН Аркадий Васильевич, рядовой. 1921 г.р., Астраханская обл., Володарский р-н, с. Мултаново. Призван Володарским РВК. Пропал без вести в сентябре 1941 г.

МАСЮТИН Василий Васильевич, рядовой. 1917 г.р., Астраханская обл., Володарский р-н, с. Мултаново. Призван Володарским РВК. Пропал без вести в декабре 1941 г.

МАСЮТИН Данил Алексеевич, рядовой. 1909 г.р., Астраханская обл., Володарский р-н, с. Мултаново. Призван Володарским РВК. 81 сд. Погиб 19 января 1942 г.

МАСЮТИН Михаил Егорович, сержант. 1921 г.р., Астраханская обл. Призван Володарским РВК. 2 гв. кд. Погиб 13 августа 1942 г.

МАСЮТИН Михаил Ефимович, рядовой. Астраханская обл., Володарский р-н, с. Мултаново. Призван Володарским РВК. В/ч 920. Погиб 2 марта 1943 г.

МАСЮТИН Михаил Михайлович, рядовой. 1910 г.р., Астраханская обл., Володарский р-н, с. Мултаново. Призван Володарским РВК. Пропал без вести в ноябре 1941 г.

АСТРАХАНСКАЯ ОБЛАСТНАЯ НАУЧНАЯ БИБЛИОТЕКА

МАСЮТИН Николай Георгиевич, сержант. 1924 г.р., Астраханская обл., Икрянинский р-н, р.п. Трудфронт. Призван Икрянинским РВК. Погиб 5 февраля 1945 г. Похоронен в Германии.

МАСЮТИН Степан Васильевич, рядовой. 1914 г.р., Астраханская обл., Лиманский р-н, с. Басы. Призван Долбанским РВК. Пп 669. Пропал без вести в январе 1943 г.

МАСЮТИН Федор Петрович, рядовой. 1911 г.р., Астраханская обл., Володарский р-н, с. Мултаново. Призван Володарским РВК. Пропал без вести в декабре 1941 г.

МАСЮТИН Юрий Сергеевич, рядовой. Астраханская обл. Призван Ленинским РВК. Погиб 16 апреля 1944 г.

МАСЯГИН Константин Степанович, рядовой. 1903 г.р., г. Астрахань. Призван Трусовским РВК. Пропал без вести в октябре 1941 г.

МАТАЕВ Забир Сулейманович, рядовой. 1908 г.р., Астраханская обл., Нариманов-ский р-н, с. Линейное. Призван Нариманов-ским РВК. Погиб 24 сентября 1943 г.

МАТАЕВ Мерали, рядовой. 1920 г.р., Астраханская обл., г. Ахтубинск. Призван Камызякским РВК. Пропал без вести в марте 1942 г.

МАТАЛИЕВ Василий Павлович, рядовой. Астраханская обл., Володарский р-н, с. Тишково. Призван Камызякским РВК. Погиб 4 января 1943 г. Похоронен в Ростовской обл.

МАТАНИЗНИСОВ Захар, рядовой. 1914 г.р., Астраханская обл. Умер от ран 3 декабря 1943 г. в 3264 ЭГ. Похоронен в г. Астрахани.

МАТАРОВ Георгий Кузьмич, сержант. 1923 г.р., Астраханская обл., г. Харабали. Призван Харабалинским РВК. 118 у. р-н. Пропал без вести в 1942 г.

МАТАСОВ Виктор Георгиевич, рядовой. 1924 г.р., Астраханская обл., Володарский р-н, с. Зеленга. Призван Володарским РВК. Пропал без вести в сентябре 1941 г.

МАТАУСОВ Молдагали Абугалиевич, рядовой. 1920 г.р., Астраханская обл., Володарский р-н. Призван Володарским РВК. Пропал без вести в сентябре 1941 г.

МАТВЕЕВ, сержант. Астраханская обл. Умер от ран 30 сентября 1942 г. в 1589 ЭГ. Похоронен в г. Астрахани.

МАТВЕЕВ Александр Александрович, рядовой. 1904 г.р., г. Астрахань. Призван Ленинским РВК. Погиб 24 ноября 1941 г.

МАТВЕЕВ Александр Александрович, рядовой. 1925 г.р., Астраханская обл., с. Красный Яр. Пропал без вести в октябре 1943 г.

МАТВЕЕВ Александр Андреевич, лейтенант. 1922 г.р., Астраханская обл., с. Икряное. Призван Икрянинским РВК. 107 сп 34 сд. Погиб 24 июля 1943 г. Похоронен в с. Степановка Снежнянского р-на Донецкой обл.

МАТВЕЕВ Александр Васильевич, рядовой. 1926 г.р., Астраханская обл., 27 тбр. Умер от ран 9 сентября 1943 г. в 2204 ЭГ. Похоронен в Шебекенском р-не Курской обл.

МАТВЕЕВ Александр Дмитриевич, рядовой. 1924 г.р., Астраханская обл., Черноярский р-н, с. Вязовка. Призван Черноярским РВК. Погиб 2 мая 1942 г.

МАТВЕЕВ Александр Иванович, рядовой. 1905 г.р., Астраханская обл., Черноярский РВК. Пропал без вести в декабре 1942 г.

МАТВЕЕВ Александр Никитович, рядовой. 1925 г.р., Астраханская обл., Лиманский р-н, с. Михайловка. Призван Долбанским РВК. 641 сп 165 сд. Погиб 18 октября 1943 г. Похоронен в Тверской обл.

МАТВЕЕВ Александр Петрович, рядовой. 1925 г.р., Астраханская обл., г. Харабали. Призван Харабалинским РВК. 252 сп 3 сд. Погиб 10 января 1944 г. Похоронен в Городокском р-не Витебской обл.

МАТВЕЕВ Александр Петрович, рядовой. 1903 г.р., г. Астрахань. Призван Кировским РВК. 85 сп. Пропал без вести в июле 1942 г.

МАТВЕЕВ Александр Федорович, рядовой. 1925 г.р., Пензенская обл. Призван Микоя-новским РВК г. Астрахани. Пропал без вести в ноябре 1944 г.

МАТВЕЕВ Александр Филиппович, мл. лейтенант. 1921 г.р., Астраханская обл., Черноярский р-н, с. Вязовка. Призван Черноярским РВК. Погиб в мае 1942 г.

МАТВЕЕВ Александр Харитонович, рядовой. 1903 г.р., респ. Татарстан Самарской обл. Пропал без вести в сентябре 1942 г.

МАТВЕЕВ Алексей Андреевич, лейтенант. 1922 г.р., Астраханская обл., с. Икряное. 107 сп 34 сд. Погиб 24 июля 1943 г.

МАТВЕЕВ Алексей Иванович, рядовой. 1903 г.р., Астраханская обл., Черноярский р-н, с. Соленое Займище. Призван Черноярским РВК. 227 сд. Погиб 14 января 1944 г. Похоронен в респ. Крым.

АСТРАХАНСКАЯ ОБЛАСТНАЯ НАУЧНАЯ БИБЛИОТЕКА

МАТВЕЕВ Алексей Иванович, рядовой. 1897 г.р., Астраханская обл., с. Красный Яр. Призван Кировским РВК. П/п 91060. Пропал без вести 14 января 1944 г.

МАТВЕЕВ А. И., рядовой. Астраханская обл., Нариманов ский р-н, с. Петропавловка. Призван Нариманов ским РВК. Погиб.

МАТВЕЕВ Алексей Федорович, рядовой. 1914 г.р., Астраханская обл., Нариманов ский р-н, с. Петропавловка. Призван Кировским РВК. Пропал без вести в феврале 1943 г.

МАТВЕЕВ Алексей Федорович, ст. лейтенант. 1906 г.р., Астраханская обл., г. Харабали. Призван Семипалатинским ГВК. 902 сп 248 с. Погиб 2 февраля 1945 г. Похоронен в Германии.

МАТВЕЕВ Андрей Иванович, сержант. 1913 г.р., Астраханская обл., Черноярский р-н, с. Соленое Займище. Призван Черноярским РВК. Погиб 9 ноября 1943 г. Похоронен в Лиозненском р-не Витебской обл.

МАТВЕЕВ Андрей Ильич, лейтенант. 1922 г.р., Астраханская обл., с. Красный Яр. Призван Красноярским РВК. 256 сп 164 сд. Погиб 19 марта 1942 г. Похоронен в с. Драгуновка Старо-Салтовского р-на Харьковской обл.

МАТВЕЕВ Андрей Павлович, сержант. 1924 г.р., Астраханская обл., г. Харабали. Призван Харабалинским РВК. 45 кав. п. 12 кав. дд. Погиб 1 февраля 1945 г. Похоронен в Венгрии.

МАТВЕЕВ Андрей Сергеевич, рядовой. 1902 г.р., Астраханская обл., г. Харабали. Призван Харабалинским РВК. Погиб 14 декабря 1943 г. Похоронен в Веселовском р-не Запорожской обл.

МАТВЕЕВ Валерий Яковлевич, рядовой. 1908 г.р., г. Астрахань. Призван Камызякским РВК. Пропал без вести в июле 1943 г.

МАТВЕЕВ Василий Васильевич, рядовой. 1912 г.р., г. Астрахань. Пропал без вести в декабре 1941 г.

МАТВЕЕВ Василий Васильевич, техник-интендант 1 ранга. 1921 г.р., Астраханская обл., Красноярский р-н, пп 1635-Л. Погиб в августе 1944 г.

МАТВЕЕВ Василий Васильевич, военфельдшер. 1921 г.р., Астраханская обл., Приволжский р-н. Погиб в июле 1942 г.

МАТВЕЕВ Василий Федорович, рядовой. 1908 г.р., Астраханская обл., г. Камызяк. Призван Камызякским РВК. Пропал без вести.

МАТВЕЕВ В. Ф., рядовой. Астраханская обл., Черноярский р-н, с. Соленое Займище. Призван Черноярским РВК. Погиб.

МАТВЕЕВ Василий Яковлевич, рядовой. 1917 г.р., Астраханская обл., Харабали. Призван Харабалинским РВК. Пропал без вести 20 июля 1941 г.

МАТВЕЕВ Виктор Михайлович, мл. сержант. 1926 г.р., г. Санкт-Петербург. Призван Микояновским РВК г. Астрахани. Пропал без вести 5 июля 1943 г.

МАТВЕЕВ Владимир Матвеевич, рядовой. 1904 г.р., Астраханская обл., г. Харабали. Призван Микояновским РВК. 1173 сп 349 сд. Погиб 12 февраля 1942 г. Похоронен в Донецкой обл.

МАТВЕЕВ Владимир Михайлович, рядовой. 1924 г.р., г. Астрахань. Призван Кировским РВК. 867 сп 271 сд. Погиб 18 июля 1943 г. Похоронен в Куйбышевском р-не Ростовской обл.

МАТВЕЕВ Геннадий Яковлевич, рядовой. 1912 г.р., г. Астрахань. Призван Трусовским РВК. 72 сп 24 сд. Погиб 17 октября 1943 г. Похоронен в Токмакском р-не Запорожской обл.

МАТВЕЕВ Георгий Афанасьевич, рядовой. 1916 г.р., Астраханская обл., г. Харабали. Призван Красноярским РВК. Пропал без вести в ноябре 1941 г.

МАТВЕЕВ Герман Дмитриевич, матрос. 1914 г.р., г. Астрахань. Призван Трусовским РВК. ЧФ. Пропал без вести. 3 июля 1942 г.

МАТВЕЕВ Григорий Иванович, рядовой. 1914 г.р., г. Астрахань. 406 сп 50 сд. Погиб 19 ноября 1942 г. Похоронен на х. Рыбный Волгоградской обл.

МАТВЕЕВ Григорий Иванович, рядовой. 1916 г.р., г. Астрахань. Призван Кировским РВК. Погиб 19 ноября 1942 г.

МАТВЕЕВ Григорий Матвеевич, рядовой. 1907 г.р., г. Астрахань. Призван Харабалинским РВК. Пропал без вести 19 апреля 1942 г.

МАТВЕЕВ Григорий Федорович, рядовой. 1915 г.р., Астраханская обл., Камызякский р-н, с. Алексеевка. Призван Икрянинским РВК. Пропал без вести в августе 1943 г.

МАТВЕЕВ Дмитрий Александрович, сержант. 1924 (1925) г.р., г. Астрахань. При-

АСТРАХАНСКАЯ ОБЛАСТНАЯ НАУЧНАЯ БИБЛИОТЕКА

зван Кировским РВК. Пп 41495-А. Пропал без вести в январе 1944 г.

МАТВЕЕВ Дмитрий Павлович, рядовой. 1898 г.р., Астраханская обл., с. Черный Яр. Призван Шевченковским РВК, 151 сп. Погиб 22 июня 1943 г. Похоронен в д. Зеленая Роща Мало-Архангельского р-на Орловской обл.

МАТВЕЕВ Егор Никифорович, рядовой. 1904 г.р., Астраханская обл., Икрянинский р-н, с. Мумра. Призван Икрянинским РВК. Ппс 884. Пропал без вести в апреле 1942 г.

МАТВЕЕВ Иван Андреевич, рядовой, г. Астрахань. Призван Микояновским РВК. Погиб 14 октября 1942 г.

МАТВЕЕВ Иван Васильевич, рядовой. 1923 г.р., Астраханская обл., Камызякский р-н, с. Алексеевка. Призван Камызякским РВК. Пропал без вести.

МАТВЕЕВ Иван Васильевич, рядовой. 1910 г.р., Астраханская обл., г. Камызяк. Призван Камызякским РВК. 263 сп 51 сд. Погиб 31 марта 1942 г. Похоронен в Славянском р-не Донецкой обл.

МАТВЕЕВ Иван Васильевич, рядовой. Волгоградская обл., 905 сп. Погиб 20 ноября 1942 г. Похоронен в респ. Калмыкии.

МАТВЕЕВ Иван Васильевич, рядовой. Астраханская обл., г. Камызяк. 298 сп. Погиб 19 марта 1942 г. Похоронен в Славянском р-не Донецкой обл.

МАТВЕЕВ Иван Васильевич, рядовой. 1910 (1919) г.р., Астраханская обл., Черноярский р-н, с. Соленое Займище. Призван Черноярским РВК. Пропал без вести в апреле 1943 г.

МАТВЕЕВ Иван Георгиевич, рядовой. 1921 г.р., Астраханская обл., г. Харабали. Призван Ленинским РВК. Пропал без вести 26 июля 1941 г.

МАТВЕЕВ Иван Ефремович, майор. 1921 г.р., Астраханская обл., Лиманский р-н, с. Яндыки. Призван Долбанским РВК. 150 гсп 50 сд. Погиб 16 марта 1944 г. Похоронен в Восточной Пруссии.

МАТВЕЕВ Иван Иванович, рядовой. 1923 г.р., Нижегородская обл., Арзамасский р-н. Призван Икрянинским РВК г. Астрахани. Пропал без вести в феврале 1943 г.

МАТВЕЕВ И. И., рядовой. 1907 г.р., Астраханская обл., Нариманоский р-н. Призван Нариманоским РВК. Погиб.

МАТВЕЕВ Иван Кузьмич, рядовой. 1912 г.р., Астраханская обл., Черноярский р-н, с. Соленое Займище. Призван Черноярским РВК. Пропал без вести в апреле 1943 г.

МАТВЕЕВ Иван Михайлович, рядовой. 1924 г.р., Астраханская обл., Ахтубинский р-н, с. Грачи. Призван Енотаевским РВК. 179 сп 59 сд. Пропал без вести в марте 1943 г.

МАТВЕЕВ Иван Петрович, рядовой. 1909 г.р., Астраханская обл., Икрянинский р-н, с. Красные Баррикады. Призван Икрянинским РВК. Пропал без вести в феврале 1942 г.

МАТВЕЕВ Иван Семенович, рядовой. 1924 г.р., Астраханская обл. Призван Черноярским РВК. В/ч 902 сп 248 сд. Погиб 28 декабря 1942 г. Похоронен в респ. Коми.

МАТВЕЕВ Иван Федорович, рядовой. 1908 г.р., Астраханская обл., г. Харабали. Призван Харабалинским РВК. Пропал без вести в августе 1942 г.

МАТВЕЕВ Иван Федорович, рядовой. 1916 г.р., Астраханская обл., Икрянинский р-н, с. Бахтемир. Призван Икрянинским РВК. Пропал без вести в августе 1942 г.

МАТВЕЕВ Иван Филиппович, рядовой. 1920 г.р., Астраханская обл., Черноярский р-н, с. Вязовка. Призван Черноярским РВК. Пп 28599-Д. Погиб в 1945 г.

МАТВЕЕВ Игорь Иванович, мл. сержант. 1922 г.р., г. Астрахань. Призван Микояновским РВК. 29 ап ВВС СФ. Погиб 29 марта 1943 г.

МАТВЕЕВ Константин Иванович, рядовой. 1904 г.р., Астраханская обл., Володарский р-н, с. Тишково. Призван Камызякским РВК. Пропал без вести в апреле 1942 г.

МАТВЕЕВ Константин Сергеевич, рядовой. 1921 г.р., Нижегородская обл., Борский р-н, с. Ямное. Призван Сталинским РВК. 1 сд. Погиб 7 сентября 1941 г. Похоронен в г. Ярцево Смоленской обл.

МАТВЕЕВ Кузьма Петрович, рядовой. 1908 г.р., Астраханская обл., Черноярский р-н, с. Вязовка. Призван Черноярским РВК. Пропал без вести в декабре 1942 г.

МАТВЕЕВ Леонид Дмитриевич, лейтенант. 1907 г.р., г. Астрахань. 1311 сп 173 сд. Погиб 12 января 1943 г. Похоронен в Городищенском р-не Волгоградской обл.

МАТВЕЕВ Михаил, рядовой. 1904 г.р., г. Астрахань. Погиб 20 марта 1944 г. Похоронен в г. Славута Хмельницкой обл.

АСТРАХАНСКАЯ ОБЛАСТНАЯ НАУЧНАЯ БИБЛИОТЕКА

МАТВЕЕВ Михаил Александрович, рядовой. 1923 г.р., г. Астрахань. Пропал без вести в феврале 1942 г.

МАТВЕЕВ Михаил Васильевич, рядовой. 1912 г.р., Астраханская обл. Пропал без вести 18 мая 1942 г.

МАТВЕЕВ Михаил Дорофеевич, рядовой. 1910 г.р., Астраханская обл. Призван Владимировским РВК. Пропал без вести в январе 1943 г.

МАТВЕЕВ Михаил Иванович, рядовой. 1925 г.р., Астраханская обл., Черный Яр. 35 сп 30 сд. Пропал без вести 8 сентября 1941 г. Похоронен в Каховском р-не Херсонской обл.

МАТВЕЕВ Михаил Ильич, рядовой. 1904 г.р., Астраханская обл., Наримановский р-н, с. Петропавловка. Призван Наримановским РВК. Погиб.

МАТВЕЕВ Михаил Никитович, рядовой. 1923 г.р., Астраханская обл., Камызякский р-н, с. Алексеевка. Призван Камызякским РВК. 428 оип д-н. Погиб 26 декабря 1942 г. Похоронен в Бельском р-не Тверской обл.

МАТВЕЕВ Михаил Петрович, рядовой. 1911 г.р., г. Астрахань. Призван Микояновским РВК. 1118 сп. Пропал без вести в июле 1943 г.

МАТВЕЕВ Михаил Сергеевич, сержант. 1906 г.р., Нижегородская обл. Призван Сталинским РВК г. Астрахани. Пропал без вести в апреле 1942 г.

МАТВЕЕВ Михаил Федорович, рядовой. 1910 г.р., г. Астрахань. Призван Трусовским РВК. Пропал без вести в марте 1942 г.

МАТВЕЕВ Наум Власович, рядовой. 1903 г.р., Астраханская обл., Черноярский р-н, с. Поды. Призван Черноярским РВК. 110 тбр. Пропал без вести 8 января 1944 г.

МАТВЕЕВ Николай Александрович, рядовой. Астраханская обл., Енотаевский р-н, с. Николаевка. Призван Енотаевским РВК. Пропал без вести в декабре 1941 г.

МАТВЕЕВ Николай Александрович, рядовой. 1913 г.р., Астраханская обл., Черноярский р-н, с. Соленое Займище. Призван Черноярским РВК. Погиб.

МАТВЕЕВ Николай Васильевич, рядовой. 1923 г.р., Волгоградская обл., Быковский р-н. Пропал без вести в сентябре 1942 г.

МАТВЕЕВ Николай Викторович, рядовой. 1912 г.р., г. Астрахань. Призван Сталинским РВК. 852 сп. Пропал без вести в сентябре 1942 г.

МАТВЕЕВ Николай Герасимович, рядовой. 1909 г.р., Астраханская обл., Володарский р-н, с. Ново-Васильево. Призван Володарским РВК. Пропал без вести в мае 1943 г.

МАТВЕЕВ Николай Григорьевич, рядовой. 1924 г.р., Астраханская обл., Икрянинский р-н, с. Бахтемир. 263 оашр 65 А. Погиб 7 октября 1944 г.

МАТВЕЕВ Николай Григорьевич, рядовой. 1920 г.р., г. Астрахань. Призван Сталинским РВК. 748 зенап. Пропал без вести 5 сентября 1942 г.

МАТВЕЕВ Николай Иванович, рядовой. Погиб 28 января 1945 г. Похоронен в Восточной Пруссии.

МАТВЕЕВ Николай Иванович, рядовой. 1913 г.р., Астраханская обл., Володарский р-н, с. Тишково. Призван Камызякским РВК. Пп 74178. Умер от ран 14 апреля 1945 г.

МАТВЕЕВ Николай Иванович, рядовой. 1912 г.р., Астраханская обл., Володарский р-н, с. Тишково. Призван Камызякским РВК. 81 сд. Умер от ран 15 апреля 1945 г. в 2208 ЭГ. Похоронен в г. Братислава Словакии.

МАТВЕЕВ Николай Иванович, рядовой. 1910 г.р., Астраханская обл., с. Икряное. Призван Икрянинским РВК. Пропал без вести в марте 1942 г.

МАТВЕЕВ Н. К., рядовой. Астраханская обл., Черноярский р-н, с. Соленое Займище. Призван Черноярским РВК. Погиб.

МАТВЕЕВ Николай Николаевич, рядовой. 1904 г.р., Астраханская обл., Черноярский р-н, с. Кольновка. Призван Микояновским РВК. 906 сп. Пропал без вести в августе 1942 г.

МАТВЕЕВ Николай Сократович, матрос. 1909 г.р., г. Астрахань. Призван Трусовским РВК. 80 бр. ЧФ. Пропал без вести 7 ноября 1941 г.

МАТВЕЕВ Николай Федорович, рядовой. 1922 г.р., Астраханская обл., г. Ахтубинск. Призван Владимировским РВК. 248 сд 899 сп. Погиб 25 ноября 1942 г. Похоронен в респ. Калмыкии.

МАТВЕЕВ Павел Алексеевич, рядовой. 1902 г.р., г. Волгоград. Призван Сталинским РВК г. Астрахани. 413 сд. Погиб 13 июня

АСТРАХАНСКАЯ ОБЛАСТНАЯ НАУЧНАЯ БИБЛИОТЕКА

1942 г. Похоронен в с. Воронино Смоленской обл.

МАТВЕЕВ Павел Иванович, сержант. 1908 г.р., Астраханская обл., Черноярский р-н, с. Соленое Займище. Призван Черноярским РВК. Пп 965/856 С-1. Пропал без вести в декабре 1942 г.

МАТВЕЕВ Павел Михайлович, рядовой. Астраханская обл., Черноярский р-н, с. Соленое Займище. Призван Черноярским РВК. Погиб.

МАТВЕЕВ Павел Иванович, рядовой. 1910 г.р., г. Астрахань. Призван Сталинским РВК. Пп 1336. Пропал без вести в феврале 1943 г.

МАТВЕЕВ Павел Федорович, рядовой. 1910 г.р., Астраханская обл., Икрянинский р-н, с. Бахтемир. Призван Икрянинским РВК. Пропал без вести в январе 1942 г.

МАТВЕЕВ Павел Федорович, рядовой. 1925 г.р., Астраханская обл., Черноярский р-н, с. Соленое Займище. Призван Черноярским РВК. 88 сп. Умер от ран 6 августа 1944 г. в 134 ЭГ. Похоронен в Латвии.

МАТВЕЕВ Павел Филиппович, рядовой. 1913 г.р., Астраханская обл., с. Черный Яр. Призван Черноярским РВК. 692 сп 212 сд. Погиб 24 октября 1942 г. Похоронен в Волгоградской обл.

МАТВЕЕВ Петр Иванович, рядовой. 1905 г.р., Волгоградская обл., Быковский р-н, с. Соляное. Призван Черноярским РВК г. Астрахани. Пропал без вести в сентябре 1942 г.

МАТВЕЕВ Петр Иванович, рядовой. 1910 г.р., Астраханская обл., Черноярский р-н, с. Каменный Яр. Призван Черноярским РВК. Пропал без вести в сентябре 1942 г.

МАТВЕЕВ Петр Иванович, рядовой. 1918 г.р., Саратовская обл. Пропал без вести в августе 1941 г.

МАТВЕЕВ Петр Иванович, политрук. 1917 г.р., г. Астрахань. Призван Камызякским РВК. 898 ап 335 сд. Погиб 9 марта 1942 г. Похоронен: Славянский р-н Донецкая обл.

МАТВЕЕВ Петр Михайлович, рядовой. 1921 г.р., Саратовская обл., г. Хвалынск. Призван Микояновским РВК г. Астрахани. Пропал без вести в декабре 1941 г.

МАТВЕЕВ Петр Михайлович, матрос. 1921 г.р., г. Астрахань. Призван Микояновским РВК. БО-4 ВМБ ЧФ. Пропал без вести 3 июля 1942 г.

МАТВЕЕВ Петр Сергеевич, рядовой. Саратовская обл. Призван Нариманоским РВК г. Астрахани. Пропал без вести в декабре 1942 г.

МАТВЕЕВ Пимен Тимофеевич, рядовой. 1922 г.р., г. Астрахань. Призван Трусовским РВК. Умер от ран 29 апреля 1943 г. в 4315 ЭГ. Похоронен в г. Львов.

МАТВЕЕВ Роман Филиппович, рядовой. 1898 г.р., Волгоградская обл., Березовский р-н, ст-ца Березовская. Призван Красноярским РВК г. Астрахани. Пропал без вести в мае 1943 г.

МАТВЕЕВ Семен Григорьевич, рядовой. 1910 г.р., Астраханская обл., г. Харабали. Призван Нариманоским РВК. Пропал без вести в ноябре 1941 г.

МАТВЕЕВ Семен Георгиевич, рядовой. 1914 г.р., Астраханская обл., г. Харабали. Призван Микояновским РВК. Пропал без вести в ноябре 1942 г.

МАТВЕЕВ Сергей Васильевич, рядовой. Астраханская обл., Володарский р-н, с. Марфино. Призван Сталинским РВК. Пропал без вести в августе 1942 г.

МАТВЕЕВ Сергей Георгиевич, рядовой. 1914 г.р., Астраханская обл., г. Харабали. Призван Микояновским РВК. Пропал без вести в июле 1942 г.

МАТВЕЕВ Сергей Иванович, рядовой. 1910 г.р., Астраханская обл., Володарский р-н, с. Б. Могой. Призван Кировским РВК. Умер от ран 28 июля 1944 г.

МАТВЕЕВ Сергей Иванович, рядовой. Астраханская обл., Харабалинский р-н, с. Сасыколи. Призван Кировским РВК. Пропал без вести в декабре 1941 г.

МАТВЕЕВ Сергей Матвеевич, рядовой. 1922 г.р., Астраханская обл., Харабалинский р-н, с. Тамбовка. Призван Харабалинским РВК. Пропал без вести в декабре 1943 г.

МАТВЕЕВ Степан Никитович, рядовой. 1912 г.р., Астраханская обл., Лиманский р-н, с. Михайловка. Призван Лиманским РВК. 1207 отср 3 УФ. Пропал без вести 18 января 1945 г.

МАТВЕЕВ Тишан Тимофеевич, рядовой. 1922 г.р., г. Астрахань. Призван Трусовским РВК. 385 сп. Умер от ран 29 апреля 1943 г. ПГ 4315. Похоронен в Курской обл.

МАТВЕЕВ Тихон Ефимович, рядовой. 1903 г.р., Астраханская обл., с. Черный Яр. Призван Черноярским РВК. 440 сп 64 сд. Умер от ран 25 ноября 1942 г. Похоронен в Волгоградской обл.

АСТРАХАНСКАЯ ОБЛАСТНАЯ НАУЧНАЯ БИБЛИОТЕКА

МАТВЕЕВ Федор Гаврилович, рядовой. 1904 г.р., Астраханская обл., Черноярский р-н, с. Соленое Займище. Призван Черноярским РВК. Пропал без вести в апреле 1943 г.

МАТВЕЕВ Федор Григорьевич, матрос. 1918 г.р., Астраханская обл., г. Харабали. ВМПС 1149. Пропал без вести в декабре 1942 г.

МАТВЕЕВ Федор Иванович, рядовой. 1907 г.р., Астраханская обл., Володарский р-н, с. Тишково. Призван Камызякским РВК. Пропал без вести в декабре 1942 г.

МАТВЕЕВ Федор Иванович, рядовой. Астраханская обл., Нариманов ский р-н, с. Петропавловка. Призван Нариманов ским РВК. Погиб.

МАТВЕЕВ Федор Павлович, рядовой. 1903 г.р., Астраханская обл., Черноярский р-н, с. Соленое Займище. Призван Енотаевским РВК. Пропал без вести в феврале 1944 г.

МАТВЕЕВ Юрий Алексеевич, рядовой. 1925 г.р., г. Астрахань. Призван Микояновским РВК. Погиб 14 августа 1943 г. Похоронен в Карачевском р-не Брянской обл.

МАТВЕЕВ Николай Васильевич, рядовой. 1907 г.р., Астраханская обл., Черноярский р-н, с. Вязовка. Призван Черноярским РВК. Пропал без вести в ноябре 1941 г.

МАТВЕЕНКО Петр Иванович, рядовой. 1911 г.р., Астраханская обл., Черноярский р-н, с. Вязовка. Призван Володарским РВК. Пропал без вести в феврале 1942 г.

МАТВЕЕНКО Петр Иванович, рядовой. Астраханская обл., Володарский р-н. Призван Володарским РВК. Пропал без вести в феврале 1942 г.

МАТВЕНОВ Павел Александрович, рядовой. 1923 г.р., Астраханская обл., Володарский р-н. Призван Володарским РВК. 899 сп 248 сд. Погиб 25 ноября 1942 г. Похоронен в Калмыкии.

МАТВИЕНКО Алексей Никифорович, рядовой. 1908 г.р., Волгоградская обл., Палласовский р-н. Призван Микояновским РВК. Пропал без вести в августе 1944 г.

МАТВИЕНКО Андрей Степанович, рядовой. 1906 г.р., Астраханская обл., Володарский р-н, с. Рычан. Призван Володарским РВК. Умер от ран 23 января 1943 г. в 1791 ЭГ.

МАТВИЕНКО Евгений Арсентьевич, сержант. 1919 г.р., Волгоградская обл., Палласовский р-н. Призван Нариманов ским РВК. Пропал без вести в декабре 1941 г.

МАТВИЕНКО Иван Антонович, лейтенант. Призван Сталинским РВК г. Астрахани. Пропал без вести 23 апреля 1945 г.

МАТВИЕНКО Николай Васильевич, рядовой. 1907 г.р., Астраханская обл., Черноярский р-н, с. Вязовка. Призван Черноярским РВК. Пропал без вести в ноябре 1944 г.

МАТЕРГАЛИЕВ Василий Ахмедович, рядовой. 1911 г. р. Призван Харабалинским РВК. 633 сп. Умер от ран 11 ноября 1941 г. Похоронен в г. Краснодаре.

МАТЕРЩЕВ Григорий Иванович, рядовой. 1910 г.р., г. Астрахань. Умер от ран 23 ноября 1942 г. Похоронен: Владикавказская обл.

МАТЕРИКИН Александр Кузьмич, рядовой. 1921 г.р., Астраханская обл. Призван Микояновским РВК. Погиб в октябре 1941 г.

МАТЕРИКИН Алексей Егорович, капитан. 1912 г.р., г. Астрахань. Призван Кировским РВК. Погиб 4 февраля 1943 г. Похоронен в г. Славуте Хмельницкой обл.

МАТЕРИКИН Василий Тимофеевич, рядовой. 1914 г.р., г. Астрахань. Призван Сталинским РВК. 302 сд. Погиб 5 марта 1943 г. Похоронен в с. Новоселовка Матвеево-Курганского р-на Ростовской обл.

МАТИН Владимир Константинович, рядовой. 1909 г.р., Астраханская обл., Лиманский р-н, с. Бирючья Коса. Призван Икрянинским РВК. Пропал без вести в сентябре 1942 г.

МАТИНОВ Имаш, рядовой. 1904 г.р., Астраханская обл., Черноярский р-н, с. Ушаковка. Призван Приволжским РВК. Пропал без вести в декабре 1942 г.

МАТИРОВ Александр Константинович, ст. лейтенант. 1913 г.р., г. Киев. Призван Кировским РВК г. Астрахани. Пропал без вести в 1944 г.

МАТИФЕЕВ Константин Алексеевич, матрос. 1921 г.р., Астраханская обл., Икрянинский р-н, с. Чулпан. Пропал без вести 3 июня 1942 г.

МАТКАРИМОВ Солда, рядовой. Умер от ран 1 декабря 1942 г. в ЭГ 1008. Похоронен в г. Астрахани.

МАТКОВСКИЙ Иван Тимофеевич, рядовой. 1911 г.р., Украина, г. Херсон. Призван Сталинским РВК г. Астрахани. Пропал без вести в июле 1942 г.

АСТРАХАНСКАЯ ОБЛАСТНАЯ НАУЧНАЯ БИБЛИОТЕКА

МАТЛАМОВ Василий Ефимович, сержант. 1907 г.р., Астраханская обл., Ахтубинский р-н, пгт Капустин Яр. Призван Владимировским РВК. Пропал без вести 22 декабря 1941 г.

МАТЛАНОВ Иван Иванович, рядовой. 1924 г.р., Астраханская обл., Ахтубинский р-н. Призван Владимировским РВК. В/ч 05945. Погиб 8 марта 1944 г. Похоронен в Запорожской обл.

МАТЛАХОВ Иван Григорьевич, рядовой. 1914 г.р., Астраханская обл., Ахтубинский р-н. Призван Владимировским РВК. Погиб. 24 сентября 1941 г.

МАТЛАХОВ Михаил Григорьевич, рядовой. 1919 г.р., Астраханская обл., г. Ахтубинск. Призван Владимировским РВК. 290 иб-н. Погиб 5 ноября 1943 г. Похоронен в Велижском р-не Смоленской обл.

МАТЛАХОВ Петр Степанович, рядовой. 1908 г.р., Астраханская обл., г. Ахтубинск. Призван Владимировским РВК. Пропал без вести в феврале 1943 г.

МАТЛАШЕВ Николай Васильевич, рядовой. Астраханская обл., Камызякский р-н, с. Тузуклей. В/ч 983 сп. Убит в 1944 г. Похоронен в Винницкой обл.

МАТЛАШОВ Василий Ефимович, сержант. 1904 г.р., Астраханская обл., Ахтубинский р-н, р.п. Капустин Яр. Призван Владимировским РВК. Пропал без вести в феврале 1942 г.

МАТМУСАЕВ Т., рядовой. 1917 г.р. Погиб 20 апреля 1942 г. Похоронен в г. Астрахани.

МАТОВ Адин, рядовой. 1919 г.р., Астраханская обл., Красноярский р-н, с. Караозек. Призван Красноярским РВК. Пропал без вести в ноябре 1941 г.

МАТОРИН Иван Александрович, рядовой. 1921 г.р., г. Астрахань. 116 омсбр. Погиб 20 февраля 1943 г. Похоронен в Болховском р-не Орловской обл.

МАТОРИН Иван Михайлович, рядовой. 1924 г.р., Астраханская обл., Ахтубинский р-н. Призван Владимировским РВК. 15 сп. Умер от ран 8 апреля 1943 г. Похоронен в г. Ливны Орловской обл.

МАТОХИН Александр Иванович, рядовой. Призван Микояновским РВК г. Астрахани. Погиб 27 января 1943 г.

МАТОХИН Иван Петрович, рядовой. 1913 г.р., Астраханская обл., Харабалинский р-н, с. Михайловка. Пропал без вести в феврале 1942 г.

МАТОХИН Павел Петрович, рядовой. 1919 г.р., Астраханская обл., Харабалинский р-н, с. Михайловка. Пропал без вести в декабре 1944 г.

МАТОЧКИН Петр Степанович, рядовой. Астраханская обл. Призван Кировским РВК. Пропал без вести в 1942 г.

МАТОЧКИН Петр Степанович, матрос. 1902 г.р., г. Астрахань. Призван Кировским РВК. 588 ошв ЧФ. Погиб 5 мая 1943 г. Похоронен в г. Новосибирске.

МАТРЕНИЧЕВ Сергей Игнатьевич, рядовой. 1917 г.р., Астраханская обл., Енотаевский р-н, с. Замьяны. Призван Енотаевским РВК. П/я 150. Пропал без вести в декабре 1941 г.

МАТРЕНКО Николай Афанасьевич, рядовой. 1925 г. р. Призван Трусовским РВК г. Астрахани. 333 сп 117 сд. Погиб 14 января 1944 г. Похоронен в Калиновском р-не Винницкой обл.

МАТРИШЕНКО Павел Иванович, рядовой. 1924 г.р., Астраханская обл., Ахтубинский р-н. Призван Владимировским РВК. Погиб в августе 1943 г. Похоронен в Луганской обл.

МАТРОСОВ Александр Яковлевич, рядовой. 1924 г.р., Астраханская обл., с. Красный Яр. Призван Красноярским РВК. 283 сд. Погиб 23 сентября 1943 г. Похоронен в Мглинском р-не Брянской обл.

МАТРОСОВ Андрей Максимович, рядовой. 1905 г.р., Астраханская обл., с. Икряное. 73 сд. Погиб 7 февраля 1943 г. Похоронен в Орловской обл.

МАТРОСОВ Василий Васильевич, рядовой. 1924 г.р., Астраханская обл., Икрянинский р-н. Призван Икрянинским РВК. 4 отс б-н 52 осбр. Пропал без вести в декабре 1943 г.

МАТРОСОВ Василий Иванович, рядовой. 1915 г.р., Астраханская обл., Красноярский р-н. Призван Красноярским РВК. 442 сп 106 сд. Пропал без вести 28 февраля 1942 г. Похоронен в Александровском р-не Донецкой обл.

МАТРОСОВ Георгий Матвеевич, сержант. 1921 г.р., Астраханская обл. Призван Нариманским РВК. 64 об-н ПТР. Погиб 1 декабря 1942 г. Похоронен в Волгоградской обл.

АСТРАХАНСКАЯ ОБЛАСТНАЯ НАУЧНАЯ БИБЛИОТЕКА

МАТРОСОВ Григорий Михайлович, рядовой. 1912 г.р., Астраханская обл., Красноярский р-н, с. Кошелевка. Призван Красноярским РВК. Пропал без вести в декабре 1943 г.

МАТРОСОВ Иван Васильевич, ст. сержант. Астраханская обл., Володарский р-н, с. Маково. Призван Володарским РВК. Пп 31748. Погиб 17 июля 1943 г. Похоронен на ст. Вязовая Болховского р-на Орловской обл.

МАТРОСОВ Иван Иванович, рядовой. 1925 г.р., Астраханская обл., Красноярский р-н, с. Суркова. Призван Красноярским РВК. 16 сп 102 сд. Погиб 24 февраля 1944 г. Похоронен в Светлогорском р-не Гомельской обл.

МАТРОСОВ Леонид Семенович, рядовой. 1910 г.р., Оренбургская обл. Призван Микояновским РВК г. Астрахани. 706 сп 204 сд. Погиб 20 января 1943 г.

МАТРОСОВ Леонид Семенович, рядовой. 1910 г.р., респ. Татарстан. Призван Микояновским РВК г. Астрахани. Пропал без вести в феврале 1943 г.

МАТРОСОВ Леонид Степанович, рядовой. 1914 г.р. Призван Микояновским РВК г. Астрахани. Погиб в феврале 1943 г.

МАТРОСОВ Николай Сергеевич, рядовой. 1925 г.р., г. Астрахань. Призван Красноярским РВК. 102 сд 16 сп. Похоронен в г. Новгород-Северский Черниговской обл. Погиб 14 сентября 1943 г.

МАТРОСОВ Павел Андреевич, рядовой. Астраханская обл., Володарский р-н. Призван Володарским РВК. 1116 сп. Пропал без вести 8 марта 1942 г.

МАТРОСОВ Хусалим Валидович, рядовой. 1909 г.р., г. Астрахань. Призван Сталинским РВК. 1337 сп 318 сд. Погиб 22 марта 1944 г. Похоронен в Керченской обл.

МАТУТОВ Моисей Ибрагимович, рядовой, г. Астрахань. Призван Кировским РВК. Погиб.

МАТУСЕВИЧ Матвей Александрович, ст. сержант. 1924 г.р., Астраханская обл., г. Харабали. 309 сп 109 сд. Погиб 3 февраля 1944 г. Похоронен в с. Красное Херсонской обл.

МАТУШИН Николай Иосифович, мл. сержант. 1909 г. р.. Саратовская обл. Базарно-Карабулакский р-н. Призван Сталинским РВК г. Астрахани. 172 отд. паб 18 УР. Пропал без вести 6 ноября 1942 г.

МАТУШКИН Валентин Михайлович, рядовой. 1925 г.р., Астраханская обл., Енотаевский р-н. Призван Енотаевским РВК. 1082 зап. Умер от ран 9 сентября 1943 г. в 5072 ЭГ. Похоронен на ст. Ремонтная Дубовского р-на Ростовской обл.

МАТУШКИН Василий Петрович, рядовой. 1910 г.р., Астраханская обл., Енотаевский р-н, с. Грачи. Призван Енотаевским РВК. Погиб в марте 1942 г.

МАТУШКИН Николай Иосифович, мл. сержант. Саратовская обл. Призван Сталинским РВК г. Астрахани. 172 опаб. Пропал без вести 6 ноября 1942 г.

МАТУШКИН Яков Петрович, рядовой. 1901 г.р., Астраханская обл., Енотаевский р-н, с. Грачи. Призван Енотаевским РВК. Пропал без вести в декабре 1944 г.

МАТЧЕНКО Михаил Трофимович, рядовой. 1918 г.р., Астраханская обл., Ахтубинский р-н. Призван Владимировским РВК. 406 сп 124 сд. Пропал без вести 30 июня 1942 г.

МАТЧЕНКОВ Александр Сергеевич, рядовой. 1925 г.р., Астраханская обл., Ахтубинский р-н, р.п. Капустин Яр. Призван Владимировским РВК. 259 сп 179 сд. Погиб 29 декабря 1943 г. Похоронен у д. Барсуки Витебской обл.

МАТЫМОВ Канурбай Кознеевич, рядовой. 1921 г.р., Астраханская обл., Володарский р-н. Призван Лиманским РВК. Пропал без вести в апреле 1945 г.

МАТЫСКИН Григорий Ильич, рядовой. 1901 г.р., Астраханская обл., Приволжский р-н, п. Началово. Призван Нариманов ским РВК. Пропал без вести в 1945 г.

МАТЫСКИН Григорий Ильич, рядовой. 1901 г.р., Пензенская обл., Тамалинский р-н. Призван Нариманов ским РВК г. Астрахани. Пропал без вести в декабре 1941 г.

МАТЬЯВИН Иван Иванович, сержант. 1910 г.р., респ. Мордовия. Призван Трусовским РВК г. Астрахани. Пропал без вести в декабре 1941 г.

МАТЮКОВ Аркадий Васильевич, г. Астрахань, рядовой. 1919 г. р. Призван Сталинским РВК. 706 сп. Умер от ран 6 марта 1943 г. в 1893 ЭГ. Похоронен в Смоленской обл.

МАТЮНИН Иван Миронович, рядовой, г. Астрахань. Призван Кировским РВК. 292 сп. Погиб 7 августа 1943 г. Похоронен в с. Кутафино Кромского р-на Орловской обл.

АСТРАХАНСКАЯ ОБЛАСТНАЯ НАУЧНАЯ БИБЛИОТЕКА

МАТЮХИН Николай Федорович, сержант. 1916 г.р., г. Астрахань. 102 отд. сбр 3 стр. к. Пропал без вести 26 марта 1942 г.

МАТЮХИН Александр Иванович, рядовой. 1902 г.р., г. Астрахань. 103 сп 34 сд. Погиб 27 октября 1943 г. Похоронен в с. М. Белозерка Белозерского р-на Херсонской обл.

МАТЮХИН Михаил Алексеевич, рядовой. 1921 г.р., г. Астрахань. Призван Сталинским РВК. Пропал без вести в феврале 1942 г.

МАТЮШЕНКО Афанасий Петрович, рядовой. 1910 г.р., Астраханская обл., Харабалинский р-н, с. Вольное. Призван Харабалинским РВК. Пропал без вести в марте 1943 г.

МАТЮШЕНКО Иван Васильевич, ст. сержант. 1923 г.р., Астраханская обл., Харабалинский р-н, с. Вольное. Призван Харабалинским РВК. 211 шад. Погиб 16 апреля 1945 г.

МАТЮШЕНКО Иван Ильич, лейтенант. 1918 г.р., Волгоградская обл., Камышинский р-н, с. Чухонастовка. Призван Нариманов-ским РВК. 57 ап 26 сд. Погиб 18 января 1945 г. Похоронен в Восточной Пруссии.

МАТЮШЕНКО Петр Петрович, рядовой. 1909 г.р., Астраханская обл., Харабалинский р-н, с. Вольное. Призван Енотаевским РВК. Пропал без вести в декабре 1942 г.

МАТЮШЕНКО Филипп Васильевич, рядовой. 1925 г.р., Астраханская обл., Харабалинский р-н. Призван Харабалинским РВК. 13 мех. бр. Погиб 30 сентября 1943 г. Похоронен в с. Н.-Любимовка Токмакского р-на Запорожской обл.

МАТЮШКИН Алексей Михайлович, мл. лейтенант, г. Астрахань. Призван Кировским РВК. Погиб.

МАТЮШКИН Матвей Андреевич, рядовой. 1909 г.р., г. Астрахань. Призван Кировским РВК. Пропал без вести в апреле 1943 г.

МАТЮШКИН Николай Михайлович, рядовой. 1924 г.р., Астраханская обл., Камызякский р-н, с. Каралат. Призван Кировским РВК. 727 сп 219 сд. Умер от ран 1 февраля 1945 г.

МАТЮШКИН Степан Алексеевич, рядовой. 1902 г.р., Пензенская обл., Городищенский р-н. Призван Икрянинским РВК г. Астрахани. Пропал без вести в феврале 1943 г.

МАТЮШКОВ Михаил Антонович, рядовой. 1903 г. р. Умер от ран 20 мая 1942 г. Похоронен в г. Астрахани.

МАТЮЩЕНКО Александр Сергеевич, рядовой. 1923 г.р., Астраханская обл., Харабалинский р-н, с. Вольное. Призван Харабалинским РВК. Пропал без вести в марте 1943 г.

МАТЮЩЕНКО Алексей Сергеевич, рядовой. 1921 г.р., Астраханская обл., Харабалинский р-н, с. Вольное. Пропал без вести в марте 1942 г.

МАТЮЩЕНКО Афанасий Петрович, рядовой. 1916 г.р., Астраханская обл., Харабалинский р-н, с. Вольное. Призван Харабалинским РВК. Пропал без вести в марте 1943 г.

МАТЮЩЕНКО Илья Миронович, ст. сержант. 1903 г.р., Астраханская обл., Икрянинский р-н, с. Федоровка. Призван Икрянинским РВК. 589 сп 216 сд. Погиб 6 ноября 1943 г.

МАТЮЩЕНКО Семен Егорович, рядовой. 1915 г.р., Астраханская обл., Харабалинский р-н, с. Вольное. Призван Кировским РВК. Пропал без вести в сентябре 1943 г.

МАТЯВИН Иван Иванович, рядовой. 1910 г.р., г. Астрахань. Пропал без вести в августе 1941 г.

МАУЖАЛИЕВ Муса Аркагонович, рядовой. 1926 г.р., Астраханская обл., Нариманов-ский р-н, с. Тулугановка. Призван Нариманов-ским РВК. 350 сп 114 сд. Пропал без вести 8 апреля 1945 г.

МАУЛИМБЕРДИЕВ Фаяз Ибрагим..., рядовой. 1905 г.р., Астраханская обл., Приволжский р-н, с. Татарская Башмаковка. Призван Нариманов-ским РВК. 852 сп 277 сд. Погиб 27 марта 1943 г. Похоронен в н.п. Чумазово Барятинского р-на Калужской обл.

МАЛЮМБЕРДЕЕВ Калтаже Даирович, рядовой. 1895 г.р., Астраханская обл., Приволжский р-н, с. Яксатово. Призван Нариманов-ским РВК. Пропал без вести в апреле 1945 г.

МАУСОРОВ Мамед, рядовой. Умер от ран 1 апреля 1942 г. Похоронен в г. Астрахани.

МАУТАЛИЕВ Галим Аюпович, рядовой. 1906 г.р., Астраханская обл., Приволжский р-н, с. Килинчи. Призван Нариманов-ским РВК. Пропал без вести в мае 1942 г.

МАУТАЛИЕВ Григорий Дмитриевич, рядовой. Родился: Астраханская обл., Приволжский р-н, с. Килинчи. Призван Нариманов-ским РВК. 3 осб 152 осбр. Погиб 20 ноября 1942 г. Похоронен в Калмыкии.

АСТРАХАНСКАЯ ОБЛАСТНАЯ НАУЧНАЯ БИБЛИОТЕКА

МАУТАЛИЕВ (Мауташеев) Казанбай Батаргалиевич, рядовой. 1923 г.р., Астраханская обл., Икрянинский р-н, р.п. Трудфронт. Призван Икрянинским РВК. 323 сд. Пропал без вести 2 февраля 1945 г.

МАУТАЛИЕВ Н. М., рядовой. Родился: Астраханская обл., Приволжский р-н, с. Килинчи. Призван Нариманов ским РВК. Пропал без вести.

МАУТАЛИЕВ Харис Аюпович, рядовой. Родился: Астраханская обл., Приволжский р-н, с. Килинчи. Призван Нариманов ским РВК. Пропал без вести.

МАУТАЛИЕВ Шуган Артагилаевич, рядовой. 1926 г.р., Астраханская обл., Нариманов ский р-н, с. Тулугановка. Призван Нариманов ским РВК. П/п 65581. Пропал без вести в январе 1945 г.

МАУТОВ Джумагали, рядовой. 1912 г.р. Призван Красноярским РВК Астраханской обл. Пропал без вести в 1941 г.

МАУТОВ Сундет, рядовой. 1920 г.р. Призван Красноярским РВК Астраханской обл. Пропал без вести в апреле 1942 г.

МАУШАЕВ Исхал, рядовой. 1909 г.р., Астраханская обл., Нариманов ский р-н, с. Солянка. Призван Нариманов ским РВК. 1116 сп. Пропал без вести.

МАУШЕВ Ока, рядовой. 1917 г.р., Астраханская обл., Володарский р-н, с. Козлово. Призван Володарским РВК. Пропал без вести в декабре 1941 г.

МАФИЕВ Мухамбет, рядовой. 1911 г.р., г. Астрахань. Призван Володарским РВК. 43 осбр. Погиб 2 января 1943 г. Похоронен в с. Митрофаново Моздокского р-на, респ. Северная Осетия.

МАФТАХУТДИНОВ Шигабутдин, рядовой. 1903 г.р., г. Астрахань. Призван Нариманов ским РВК. Пропал без вести в июле 1942 г.

МАХАЛКИН Петр Павлович, рядовой. Родился в г. Астрахани. Призван Кировским РВК. 601 осб. Погиб 28 марта 1942 г. Похоронен в с. Фронтовое Ленинского р-на, респ. Крым.

МАХАЛКО Григорий Евт., рядовой. 1913 г.р., г. Астрахань. Призван Кировским РВК. 983 сп 253 сд. Погиб 9 декабря 1942 г.

МАХАЛОВ Бактагали, рядовой. Родился: Астраханская обл. Призван Володарским РВК. Пп 44715. Умер от ран 6 июня 1943 г. Похоронен в с. Сырцево Ивнянского р-на Белгородской обл.

МАХАМБЕТОВ Кузич, рядовой. 1925 г.р., Астраханская обл., с. Енотаевка. Призван Енотаевским РВК. 71 мбр. Умер от ран 2 февраля 1944 г. Похоронен в г. Верхнеднепровске Днепропетровской обл.

МАХАМБЕТОВ Махмуд, рядовой. 1910 г.р., Астраханская обл., Володарский р-н, с. Колки. Призван Володарским РВК. Пропал без вести в декабре 1941 г.

МАХАМЕТЧИН Хусаин, рядовой. 1921 г.р., Астраханская обл. Призван Кировским РВК. Пропал без вести в декабре 1942 г.

МАХАНИН Дмитрий Васильевич, рядовой. 1907 г.р., Ставропольский край, Невинномысский р-н. Призван Енотаевским РВК Астраханской обл. 235 азсп. Пропал без вести 24 августа 1944 г.

МАХАНОВ Абу, рядовой. 1911 г.р., Астраханская обл., Володарский р-н. Призван Володарским РВК. Пропал без вести в ноябре 1942 г.

МАХАНОВ Бактагали, рядовой. 1925 г.р., Астраханская обл., Красноярский р-н. Призван Володарским РВК. 196 сп 67 сд. Умер от ран 3 июня 1943 г. Похоронен в с. Сарцево Ивнянского р-на Белгородской обл.

МАХАНОВ Борис Григорьевич, рядовой. 1920 г.р., г. Астрахань. Призван Кировским РВК. Пропал без вести в августе 1942 г.

МАХАНОВ Кашаган, рядовой. 1916 г.р., Астраханская обл., р. п. Володарский. Призван Володарским РВК. Погиб в сентябре 1942 г.

МАХАНОВ Кажигали, рядовой. 1896 г.р., Астраханская обл., р. п. Володарский. Призван Володарским РВК. Пропал без вести в ноябре 1942 г.

МАХАТЕР Хайдан, рядовой. 1924 г.р., Астраханская обл., Володарский р-н, с. Лебяжье. Призван Володарским РВК. 942 сп 268 сд. Погиб 13 апреля 1944 г. Похоронен в д. Уварово Псковского р-на Псковской обл.

МАХЕРИН Константин Ефимович, рядовой. 1905 г.р., Рязанская обл., Захаровский р-н. Призван Астраханским РВК. 899 сп. Пропал без вести в июле 1942 г.

МАХИЕВ Хабидел Маклеевич, рядовой. Родился: Астраханская обл., п. Володарский. Призван Володарским РВК. Погиб 23 января 1942 г. Похоронен в г. Волгограде.

МАХИН Александр Александрович, рядовой. 1921 г.р., Астраханская обл., Енотаевский р-н, р.п. Никольский. Призван Енота-

АСТРАХАНСКАЯ ОБЛАСТНАЯ НАУЧНАЯ БИБЛИОТЕКА

евским РВК. Пропал без вести 14 сентября 1941 г.

МАХИН Кузьма Антонович, рядовой. 1901 г.р., Пензенская обл., Колышлейский р-н, с. Шувара. Призван Микояновским РВК г. Астрахани. Умер 8 июля 1944 г. в плену.

МАХИНОВ Илья Федорович, рядовой. 1921 г.р., г. Астрахань. 70 зсп. Погиб в 1942 г. Похоронен в пгт Яшкуль, респ. Калмыкия.

МАХМЕДОВ Измаил Ахмедович, рядовой. 1900 г.р., г. Астрахань. Призван Нариманновским РВК. 1169 сп 349 сд. Погиб 12 февраля 1942 года. Похоронен в с. Шавро-во Андреевского р-на Донецкой обл.

МАХМУДОВ Абдельвали, рядовой. Родился: Астраханская обл., Приволжский р-н, с. Карагали. Призван Нариманновским РВК. Пропал без вести.

МАХМУДОВ Абдрахим Искандиарович, рядовой. 1902 г.р., Астраханская обл., Приволжский р-н, с. Осыпной Бугор. Призван Нариманновским РВК. Пропал без вести в июле 1942 г.

МАХМУДОВ Акал Мет..., рядовой. 1904 г.р., г. Астрахань. Призван Нариманновским РВК. Пропал без вести в ноябре 1941 г.

МАХМУДОВ Ажахмет Махмутович, рядовой. 1904 г.р., г. Астрахань. Призван Нариманновским РВК. Пропал без вести в ноябре 1944 г.

МАХМУДОВ Ахмед, рядовой. 1904 г.р., Астраханская обл., Нариманновский р-н. Призван Нариманновским РВК. 42 сп. Умер от ран 29 сентября 1944 г. Похоронен в Румынии.

МАХМУДОВ Ахнет Юзбай, рядовой. 1904 г.р., г. Астрахань. Призван Нариманновским РВК. 742 сп 164 сд. Пропал без вести 5 сентября 1943 года.

МАХМУДОВ Галим Латыпович, рядовой. 1901 г.р., Астраханская обл., Приволжский р-н, с. Осыпной Бугор. Призван Нариманновским РВК. Пропал без вести.

МАХМУДОВ Гариф Шарипович, рядовой. 1910 г.р., Астраханская обл. Призван Нариманновским РВК. Погиб.

МАХМУДОВ Гарифулла Файзуллаевич, рядовой. 1901 г.р., Астраханская обл., Приволжский р-н, с. Осыпной Бугор. Призван Нариманновским РВК. Пропал без вести в декабре 1943 г.

МАХМУДОВ Джаилак, рядовой. 1909 г.р., Астраханская обл., Ахтубинский р-н, пгт Нижний Баскунчак. Призван Владимировским РВК. Пропал без вести в январе 1942 г.

МАХМУДОВ Забар Рамазанович, рядовой. 1924 г.р., г. Астрахань. 197 зсп. Пропал без вести 16 ноября 1942 г.

МАХМУДОВ Зинур Даирович, рядовой. 1925 г.р., г. Астрахань. Призван Кировским РВК. 12 мбр. Погиб 3 ноября 1943 г. Похоронен в д. Искровка Петровского р-на Кировоградской обл.

МАХМУДОВ Ибадулла Газизович, лейтенант. 1923 г.р., Астраханская обл., Приволжский р-н, с. Фунтово. Призван Нариманновским РВК. Пропал без вести в июне 1941 г.

МАХМУДОВ Измаил Байрамгалиевич (Байрамалиевич), рядовой. 1913 г.р., Астраханская обл., Приволжский р-н, с. Осыпной Бугор. Призван Нариманновским РВК. Пропал без вести в декабре 1943 г.

МАХМУДОВ Измаил Махмудович, рядовой. 1896 г.р., г. Астрахань. Призван Нариманновским РВК. Погиб 16 марта 1943 г.

М ХМУДОВ Искак Юсупович, рядовой. 1909 г.р., г. Астрахань. 435 лбс. Пропал без вести 4 сентября 1942 г.

МАХМУДОВ Искин Юсупович, рядовой. 1919 г.р., г. Астрахань. Призван Сталинским РВК. 1038 сп 295 сд. Погиб 12 октября 1943 г. Похоронен в с. Ровное Б.-Токмакского р-на Запорожской обл.

МАХМУДОВ Кабир Латыфович, рядовой. 1906 г.р., Астраханская обл., Приволжский р-н, с. Осыпной Бугор. Умер от ран 1 июля 1943 г. в 5404 эвакогоспитале. Похоронен в г. Кисловодске.

МАХМУДОВ Канафий Измаилович, ст. лейтенант. 1915 г.р., г. Астрахань. Призван Нариманновским РВК. 161 сп 95 сд. Погиб 30 декабря 1943 г. Похоронен в д. Зазыбы Лиозненского р-на Витебской обл.

МАХМУДОВ Касин Махмутович, рядовой. 1915 г.р., г. Астрахань. Призван Нариманновским РВК. 3 сб 6 сбр. Погиб 11 ноября 1942 г. Похоронен в с. Гизель Пригородного р-на, респ. Северная Осетия.

МАХМУДОВ Кисмет, рядовой. 1916 г.р., Астраханская обл., Ахтубинский р-н, п. Нижний Баскунчак. Призван Владимировским РВК. 1372 сп 417 сд. Погиб 10 апреля 1944 г. Похоронен в Джанкойском р-не респ. Крым.

АСТРАХАНСКАЯ ОБЛАСТНАЯ НАУЧНАЯ БИБЛИОТЕКА

МАХМУДОВ Мажит Абдрахимович, рядовой. 1909 г.р., Астраханская обл., Приволжский р-н, с. Яксатово. Призван Нариманновским РВК. Пропал без вести 20 марта 1944 г.

МАХМУДОВ Мажит Газизович, рядовой. 1921 г.р., Астраханская обл., Приволжский р-н, с. Карагали. Призван Нариманновским РВК. Пропал без вести в октябре 1941 г.

МАХМУДОВ Малукам, рядовой. 1904 г.р., Астраханская обл., Камызякский р-н, с. Чапаево. Призван Камызякским РВК. Пропал без вести 15 июля 1942 г.

МАХМУДОВ Минагали Абдрахманович, ст. сержант. 1916 г.р., г. Астрахань. Призван Нариманновским РВК. 15 мбр 2 мсб. Погиб 8 сентября 1943 г. Похоронен в с. Чемарлык Запорожской обл.

МАХМУДОВ Мунир Аширович, рядовой. 1913 г.р., г. Астрахань. Призван Нариманновским РВК. Пропал без вести в декабре 1942 г.

МАХМУДОВ Мухлис Измаилович, матрос. 1921 г.р., Астраханская обл., Приволжский р-н, с. Осыпной Бугор. Призван Нариманновским РВК. Севастопольский ор ЧФ. Пропал без вести 3 июля 1942 г.

МАХМУДОВ Назир Абдрахманович, рядовой. 1921 г.р., г. Астрахань. Призван Нариманновским РВК. Пропал без вести в июле 1942 г.

МАХМУДОВ Насиб, рядовой. Родился в г. Астрахани. 152 сбр. Умер от ран 6 апреля 1943 г. Похоронен в Ростовской обл.

МАХМУДОВ Нептулла Ахмедович, рядовой. Родился: Астраханская обл., Володарский р-н, с. Калинино. Призван Володарским РВК. 416 иптап. Пропал без вести 18 августа 1942 г.

МАХМУДОВ Нурислам, рядовой. Родился: Астраханская обл., Приволжский р-н, с. Карагали. Призван Нариманновским РВК. Пропал без вести в июле 1942 г.

МАХМУДОВ Сапар, рядовой. 1910 г.р., Астраханская обл., Приволжский р-н, с. Татарская Башмаковка. Призван Камызякским РВК. Пропал без вести в апреле 1942 г.

МАХМУДОВ С. М., рядовой. 1909 г.р., Астраханская обл., Камызякский р-н, с. Каралат. Призван Камызякским РВК. Пропал без вести 12 декабря 1942 г.

МАХМУДОВ Хафиз Зулькафиевич, рядовой. 1921 г.р., Астраханская обл., Приволжский р-н, с. Яксатово. Призван Нариманновским РВК. Пропал без вести в апреле 1942 г.

МАХМУДОВ Шагылбай, рядовой. 1905 г.р., Астраханская обл., Ахтубинский р-н, п. Нижний Баскунчак. Призван Владимировским РВК. Пропал без вести в марте 1942 г.

МАХМУДОВ Шарифулла Каламуллович, рядовой. 1919 г.р., г. Астрахань. Призван Сталинским РВК. 50 сп 15 сд. Погиб 8 октября 1942 г. Похоронен в г. Волгограде.

МАХМУДТОВ Алесман, рядовой. Родился: Астраханская обл., Володарский р-н. Умер от ран 30 января 1944 г. Похоронен на ж.-д. ст. Святогорской Волгоградской обл.

МАХМУРОВ Борис Махмурович, рядовой. 1908 г.р., Астраханская обл., Приволжский р-н, с. Три Протока. Призван Нариманновским РВК. 409 сп 137 сд. Пропал без вести 16 марта 1942 г.

МАХМУТОВ Абдрахман, рядовой. 1918 г.р., Астраханская обл., Приволжский р-н, с. Татарская Башмаковка. Призван Нариманновским РВК. 55 кп 15 кд. Погиб 11 января 1944 г. Похоронен в г. Мозырь Гомельской обл.

МАХМУТОВ Абдулла Абдурахманович, рядовой. 1907 г.р., г. Астрахань. Призван Микояновским РВК. Пропал без вести в июле 1942 г.

МАХМУТОВ Ажахмет, рядовой. 1904 г.р., г. Астрахань. Призван Сталинским РВК. Пропал без вести в ноябре 1944 г.

МАХМУТОВ Аундет, рядовой. 1923 г.р., Астраханская обл., Икрянинский р-н, р.п. Мумра. Призван Икрянинским РВК. 416 ап. Пропал без вести 25 сентября 1944 г.

МАХМУТОВ Кайнтбай, рядовой. 1912 г.р., Астраханская обл., Приволжский р-н, с. Карагали. Призван Нариманновским РВК. 8 вдсп. Погиб 19 февраля 1944 г. Похоронен в Киевской обл.

МАХМУТОВ Мункали, рядовой. 1923 г.р., Астраханская обл., Приволжский р-н. Призван Нариманновским РВК. 216 сп 51 сд. Погиб 13 ноября 1942 г. Похоронен в с. Н.-Затонский Волгоградской обл.

МАХМУТОВ Субдек, рядовой. 1923 г.р., Астраханская обл., Икрянинский р-н, р.п. Мумра. Призван Икрянинским РВК. 685 сп. Умер 4 сентября 1944 г. Похоронен в Польше.

АСТРАХАНСКАЯ ОБЛАСТНАЯ НАУЧНАЯ БИБЛИОТЕКА

МАХМУТОВ Сундет (Сутде), рядовой. 1923 г.р., Астраханская обл., Камызякский р-н. Призван Икрянинским РВК. Пропал без вести в мае 1944 г.

МАХМУТОВ Файзрахман Абдул..., сержант. 1923 г.р., г. Астрахань. Призван Сталинским РВК. 244 ошр. Погиб 18 апреля 1945 г. Похоронен в Германии.

МАХМУТОВ Юсуп, рядовой. 1907 г.р., Астраханская обл., Володарский р-н, с. Алтынжар. Призван Володарским РВК. Пропал без вести в декабре 1942 г.

МАХНАЧЕВ Иван Михайлович, рядовой. 1910 г.р., Астраханская обл. Призван Микояновским РВК. Пропал без вести в феврале 1942 г.

МАХНОВЕЦКИЙ Давыд Пейсахович, рядовой. 1901 г.р., Винницкая обл., г. Жмеринка. Призван Сталинским РВК г. Астрахани. 116 сп. Пропал без вести в мае 1944 г.

МАХНУДОВ Кабир Лафитович, рядовой. 1906 г.р., г. Астрахань. Призван Нариманновским РВК. 160 сп. Умер от ран 1 июля 1943 г. в 5404 эвакогоспитале.

МАХНУТКИН Николай Анисимович, рядовой. 1906 г.р., Астраханская обл. Призван Сталинским РВК. 989 сп 226 сд. Пропал без вести в июле 1942 г.

МАХНУШКИН Николай Тимофеевич, рядовой. 1906 г.р., Астраханская обл. Призван Микояновским РВК. Погиб в августе 1942 г.

МАХОВ Александр Васильевич, рядовой. 1907 г.р., Астраханская обл., Нариманновский р-н, с. Разночиновка. Призван Красноярским РВК. Пп 799. Пропал без вести в октябре 1942 г.

МАХОВ Александр Михайлович, рядовой. Родился: Астраханская обл. Призван Икрянинским РВК. Погиб.

МАХОВ Василий Григорьевич, сержант. 1912 (1903) г.р., Астраханская обл., Черноярский р-н, с. Старица. Призван Черноярским РВК. 230 азсп. Погиб в октябре 1944 г.

МАХОВ Василий Иванович, рядовой. 1923 г.р., Астраханская обл., Черноярский р-н, с. Старица. Призван Черноярским РВК. Пропал без вести в марте 1942 г.

МАХОВ Григорий Иванович, сержант. 1923 г.р., Астраханская обл., Черноярский р-н, с. Старица. Призван Черноярским РВК. 227 ошр. Погиб 21 июня 1944 г. Похоронен в с. Пяски-Жечица Ратновского р-на Волынской обл.

МАХОВ Матвей Петрович, рядовой. Родился: Астраханская обл. Призван Нариманновским РВК. Погиб.

МАХОВ Николай Григорьевич, рядовой. 1911 г.р., Астраханская обл., Черноярский р-н, с. Старица. Призван Черноярским РВК. Пропал без вести в феврале 1943 г.

МАХОВ Петр Иванович, рядовой. Родился: Астраханская обл., Черноярский р-н, с. Ступино. Призван Черноярским РВК. 797 сп. Погиб 30 июля 1944 г. Похоронен в Литве.

МАХОВ Федор Алексеевич, рядовой. 1905 г.р., г. Астрахань. Призван Трусовским РВК. Пропал без вести в апреле 1942 г.

МАХОВ Федор Иванович, рядовой. 1922 (1908) г.р., Астраханская обл., Черноярский р-н, с. Старица. Призван Черноярским РВК. Пропал без вести в марте 1943 г.

МАХОВИКОВ Степан Семенович, мл. лейтенант. 1908 г.р., Рязанская обл., Касимовский р-н, д. Котрово. Призван Трусовским РВК г. Астрахани. 88 сд. Погиб 4 декабря 1943 г. Похоронен в д. Киреево Дубровенского р-на Витебской обл.

МАХОВИКОВ Федор Кириллович, матрос. 1920 г.р., Ставропольский край, Левокумский р-н, с. Праволумка. Призван Кировским РВК г. Астрахани. Пропал без вести в сентябре 1941 г.

МАХОНИН Федор Васильевич, рядовой. 1916 г.р., Астраханская обл., Енотаевский р-н, р. п. Никольский. Призван Енотаевским РВК. Пропал без вести в декабре 1941 г.

МАХОТА Аким Яковлевич, рядовой. Призван Микояновским РВК г. Астрахани. 216 сп. Погиб 6 января 1942 г. Похоронен в с. Крутой Лог Шебекинского р-на Белгородской обл.

МАХОТА Яков Васильевич, рядовой. 1896 г.р., Ставропольский край. Призван Микояновским РВК г. Астрахани. Пропал без вести в мае 1943 г.

МАХОТА Яков Иванович, рядовой. Родился в г. Астрахани. Погиб в 1943 г.

МАХОТКИН Григорий Иванович, рядовой. 1910 г.р., Астраханская обл., Ахтубинский р-н, с. Пологое Займище. Призван Владимировским РВК. Погиб 3 августа 1943 г.

МАХОТКИН Михаил Иванович, рядовой. 1895 г.р., Астраханская обл., Ахтубинский

АСТРАХАНСКАЯ ОБЛАСТНАЯ НАУЧНАЯ БИБЛИОТЕКА

р-н, с. Пологое Займище. Призван Владимировским РВК. Погиб 19 мая 1942 г.

МАХСУДОВ Ахмед, рядовой. Родился: Астраханская обл. Призван Наримановским РВК. Погиб 29 сентября 1944 г. Похоронен в Румынии.

МАХСУТОВ Усман Ажмахмудович, рядовой. Родился: Астраханская обл. Призван Наримановским РВК. Погиб.

МАХТИЕВ Хамил Аскеротль..., рядовой. 1895 г. р. Призван Харлатским РВК. Умер от ран 24 апреля 1942 г. Похоронен в г. Астрахани.

МАХТУРОВ Сергей Васильевич, сержант. Родился: Астраханская обл. Призван Икрянинским РВК. Погиб в 1944 г.

МАЦАГАРОВ Петр Иванович, рядовой. 1912 г.р., г. Алма-Ата. Призван Владимировским РВК Астраханской обл. Пропал без вести в сентябре 1942 г.

МАЦАНОВ Бадма-Халга Баклинович, рядовой. 1912 г.р., Астраханская обл. Призван Долбанским РВК. Пропал без вести в июне 1941 г.

МАЦЕРЕВ Михаил Нестерович, рядовой. 1912 г.р., г. Астрахань. Призван Трусовским РВК. 1127 сп 337 сд. Погиб 26 января 1942 г. Похоронен в с. Меловая Балаклейского р-на Харьковской обл.

МАЦИАНИН Осип Маркович, рядовой. 1912 г. р. Умер от ран 26 сентября 1943 г. Похоронен в г. Астрахани.

МАЦУЙ Михаил Афанасьевич, ст. лейтенант. Родился: Сумская обл., Шосткинский р-н, с. Ивот. Призван Владимировским РВК Астраханской обл. 620 сп. Погиб 9 августа 1943 г. Похоронен в д. Сенное Смоленской обл.

МАЧАНОВ Владимир Вл..., рядовой. Родился: Астраханская обл., с. Началово. Призван Наримановским РВК. 1141 сп 341 сд. Погиб 6 апреля 1942 г.

МАЧИКИН Михаил Айдорович, матрос. 1906 г.р., г. Астрахань. Севастопольский ор ЧФ. Пропал без вести 3 июля 1942 г.

МАЧКАЛОВ Степан Андреевич, рядовой. Умер от ран. Похоронен в с. Удачное Ахтубинского р-на Астраханской обл.

МАЧУНИН Иван Андреевич, рядовой. 1900 г.р., Ульяновская обл., с. Подвалье. Призван Трусовским РВК г. Астрахани. Пропал без вести в мае 1944 г.

МАЧУНИН Иван Андреевич, рядовой. 1900 г.р., г. Астрахань. Призван Трусовским РВК. Пропал без вести в апреле 1944 г.

МАЧУНИН Иван Логинович, мл. сержант. 1911 г.р., г. Астрахань. Призван Кировским РВК. Пропал без вести в августе 1941 г.

МАШАДОВ Георгий Иванович, рядовой. 1920 г.р., г. Астрахань. Призван Сталинским РВК. Пропал без вести в марте 1942 г.

МАШАЕВ Файзерахман Шарафутдинович, рядовой. 1901 г.р., Астраханская обл., Наримановский р-н, с. Курченко. Призван Наримановским РВК. Погиб.

МАШАКОВ Увалет Жумалиевич, рядовой. 1923 г.р., Астраханская обл., Красноярский р-н, с. Теплинка. Призван Красноярским РВК. 771 ап 248 сд. Погиб 14 сентября 1943 г. Похоронен в Володарском р-не Донецкой обл.

МАШАЛКИН Василий Ананьевич, рядовой. 1905 г.р., Астраханская обл., Ахтубинский р-н, р. п. Капустин Яр. 78 сп. Пропал без вести в августе 1942 г.

МАШАЛОВ Геннадий Петрович, мл. сержант. 1925 г.р., Астраханская обл., Енотаевский р-н, с. Сероглазка. Призван Краснозерским РВК Новосибирской обл. 234 сд. Погиб 31 декабря 1943 г. Похоронен в д. Дворище Городокского р-на Витебской обл.

МАШАЛОВ Петр Ефимович, рядовой. 1901 г.р., Астраханская обл., Енотаевский р-н, п. Никольский. Призван Енотаевским РВК. Пропал без вести в декабре 1941 г.

МАШАЛОВ Уразай, рядовой. 1922 г.р., Астраханская обл., Володарский р-н, с. Сорочье. Призван Володарским РВК. Пропал без вести в марте 1942 г.

МАШАНОВ Утягали, рядовой. 1909 г.р., Астраханская обл., Наримановский р-н, с. Солянка. Призван Наримановским РВК. Пропал без вести в марте 1944 г.

МАШАНОВ Шупек, рядовой. Родился: Астраханская обл., Володарский р-н, с. Корни. Призван Харабалинским РВК. Погиб 23 января 1942 г.

МАШАНЧЕНКО А. И., мл. сержант. 1912 г.р. Умер от ран 7 апреля 1942 г. в 1586 эвакогоспитале. Похоронен в г. Астрахани.

МАШАРОВ Алексей Иванович, рядовой. 1909 г.р., Астраханская обл., г. Харабали. Призван Харабалинским РВК. 571 сп. Пропал без вести в декабре 1941 г.

АСТРАХАНСКАЯ ОБЛАСТНАЯ НАУЧНАЯ БИБЛИОТЕКА

МАШАРОВ Евгений Семенович, рядовой. 1922 г.р., Астраханская обл., Енотаевский р-н. Призван Енотаевским РВК. Пропал без вести в марте 1944 г.

МАШАРОВ Захар Семенович, рядовой. 1922 г.р., г. Астрахань. Призван Камызякским РВК. 79 пп. Пропал без вести 27 мая 1942 г.

МАШАРОВ Иван Иванович, рядовой. 1894 г.р., Астраханская обл., Харабалинский р-н. Призван Харабалинским РВК. 270 сп. Погиб 27 апреля 1945 г. Похоронен в Германии.

МАШАРОВ Николай Павлович, рядовой. 1922 г.р., г. Астрахань. Призван Трусовским РВК. Пропал без вести в июне 1942 г.

МАШАУ Искак, рядовой. Родился: Астраханская обл., Ахтубинский р-н, р.п. Нижний Баскунчак. Призван Владимировским РВК. 635 сп. Погиб 2 сентября 1942 г. Похоронен в Ливенском р-не Орловской обл.

МАШАУП Серсин, рядовой. Родился: Астраханская обл., Ахтубинский р-н. Призван Владимировским РВК. 84 сп 6 сд. Пропал без вести 4 июля 1942 г.

МАШБЕТКАЗИЕВ Шабан, рядовой. 1913 г.р., Астраханская обл., Наримановский р-н. Призван Микояновским РВК. Пропал без вести в ноябре 1941 г.

МАШБЕТОВ Ахмет, рядовой. Умер от ран 31 мая 1943 г. Похоронен в г. Астрахани.

МАШЕВ Кусен, рядовой. Родился: Астраханская обл. Призван Володарским РВК. Пропал без вести в феврале 1942 г.

МАШЕВ Мухаметбет, рядовой. 1911 г.р., Астраханская обл., Володарский р-н. Призван Володарским РВК. Пропал без вести в июле 1942 г.

МАШЕВ Нуразагали, рядовой. 1915 г.р., Астраханская обл., Красноярский р-н, с. Байбек. Призван Володарским РВК. Пропал без вести в феврале 1942 г.

МАШЕВ Сусен, рядовой. 1910 г.р., Астраханская обл., Красноярский р-н, с. Байбек. Призван Володарским РВК. Пропал без вести в апреле 1942 г.

МАШЕВСКИЙ Николай Павлович, рядовой. 1919 г.р., Гомельская обл. Призван Кировским РВК г. Астрахани. Погиб в 1943 г.

МАШЕНЦЕВ Андрей Ефимович, рядовой. 1902 г.р., Астраханская обл., Камызякский р-н, с. Чаган. Призван Камызякским РВК. 1169 сп 349 сд. Пропал без вести 21 января 1942 г.

МАШИН Анатолий Матвеевич, рядовой. 1907 г.р., г. Астрахань. Призван Трусовским РВК. 1057 сп 297 сд. Погиб 9 апреля 1944 г. Похоронен в с. Чирово Телепеситского р-на, респ. Молдова.

МАШИН Борис Алексеевич, рядовой. 1921 г.р., Астраханская обл. Призван Микояновским РВК. Пропал без вести в сентябре 1941 г.

МАШИН Василий Иванович, рядовой. Умер от ран 1 января 1943 г. в 1796 эвакогоспитале. Похоронен в г. Астрахани.

МАШИН Николай Федорович, рядовой. 1907 г.р., г. Астрахань. Призван Володарским РВК. Пропал без вести в январе 1942 г.

МАШИНОВ Батиргали Уразович, рядовой. 1903 г.р., Астраханская обл., Ахтубинский р-н, с. Пологое Займище. Призван Владимировским РВК. Пропал без вести в 1941 г.

МАШИРОВ Абдулла, рядовой. 1922 г.р., Астраханская обл., Камызякский р-н. Призван Камызякским РВК. Пропал без вести в июле 1943 г.

МАШИТОВ Мускажа, рядовой. 1915 г.р., Астраханская обл., Володарский р-н, с. Лебяжье. Призван Володарским РВК. Пропал без вести в феврале 1942 г.

МАШКОВ Александр Александрович, рядовой. Родился: Астраханская обл., Наримановский р-н, с. Разночиновка. Призван Наримановским РВК. Погиб 25 июля 1943 г. Похоронен в Ленинградской обл.

МАШКОВ Анатолий Федорович, рядовой. 1909 г.р., г. Самара. Призван Кировским РВК г. Астрахани. П/я 122/4. Пропал без вести в апреле 1943 г.

МАШКОВ Андрей Александрович, рядовой. 1907 г.р., Астраханская рбл. Призван Икрянинским РВК. Пропал без вести в ноябре 1941 г.

МАШКОВ Дмитрий Ильич, рядовой. 1924 г.р., г. Астрахань. Призван Сталинским РВК. 9 опаб 1 УР. Погиб 11 марта 1945 г. Похоронен в Венгрии.

МАШКОВ Иван Алексеевич, рядовой. 1897 г.р., Астраханская обл. Призван Микояновским РВК. Пропал без вести в декабре 1942 г.

МАШКОВ Константин Степанович, рядовой. 1916 г.р., Астраханская обл., Нариманов-

АСТРАХАНСКАЯ ОБЛАСТНАЯ НАУЧНАЯ БИБЛИОТЕКА

ский р-н, с. Разночиновка. Пропал без вести в сентябре 1941 г.

МАШКОВ Матвей Александрович, рядовой. 1920 г.р., Астраханская обл., Нариманов-ский р-н, с. Разночиновка. Призван Красноярским РВК. Пропал без вести в декабре 1941 г.

МАШКОВ Николай Алексеевич, мл. сержант. 1921 г.р., г. Астрахань. Призван Трусовским РВК. 1832 тсап. Погиб 19 августа 1943 г.

МАШКОВ Павел Андреевич, рядовой. 1923 г.р., Астраханская обл., Нариманов-ский р-н, с. Разночиновка. Призван Трусовским РВК. 508 сп. Пропал без вести в сентябре 1942 г.

МАШКОВ Петр Александрович, рядовой. 1920 г.р., г. Астрахань. Призван Кировским РВК. Пп 908. Пропал без вести в сентябре 1942 г.

МАШКОВ Петр Григорьевич, рядовой. Родился: Астраханская обл., Лиманский р-н, с. Вышка. Призван Кировским РВК. Погиб 26 сентября 1942 г. Похоронен в Слободском р-не Смоленской обл.

МАШКОВ Семен Васильевич, мл. сержант. 1923 г.р., Астраханская обл., Нариманов-ский р-н, с. Разночиновка. Призван Сталинским РВК. Пп 49426. Пропал без вести в ноябре 1943 г.

МАШКОВ Степан Александрович, рядовой. 1902 г.р., Астраханская обл., Красноярский р-н. 1264 сп 380 сд. Пропал без вести 2 июля 1942 г.

МАШКОВСКИЙ Евгений Михайлович, мл. политрук. 1923 г.р., Житомирская обл., г. Радомышль. Призван Нариманов-ским РВК г. Астрахани. 809 сп 304 сд. Погиб 20 августа 1942 г. Похоронен в с. Хованское Серафимовичского р-на Волгоградской обл.

МАШКОВСКИЙ Иван Степанович, рядовой. Умер от ран 3 ноября 1942 г. в 4428 эвакогоспитале. Похоронен в г. Астрахани.

МАШНАНИН Александр Прокофьевич, ст. сержант. Родился: Астраханская обл., Камызякский р-н, с. Образцово-Травино. Призван Камызякским РВК. 3 осб 43 осбр. Пропал без вести 28 февраля 1943 г.

МАШНИН Николай Иванович, рядовой. 1920 г.р., Астраханская обл. Призван Трусовским РВК. 228 сд. Пропал без вести 18 октября 1944 г.

МАШПАНИН Константин Алексеевич, мл. сержант. 1914 г.р., Астраханская обл., Камызякский р-н, с. Образцово-Травино. Призван Камызякским РВК. Пропал без вести в августе 1943 г.

МАШТАКОВ Александр Александрович (Андреевич), рядовой. 1907 г.р., Астраханская обл., Икрянинский р-н, с. Сергиевка. 131 осбр. Погиб 16 июня 1943 г. Похоронен на х. Свистельниково Славянского р-на Краснодарского края.

МАШТАКОВ Анатолий Иванович, рядовой. 1920 г.р., Астраханская обл., Икрянинский р-н, с. Сергиевка. Призван Икрянинским РВК. Пропал без вести в марте 1942 г.

МАШТАКОВ Анатолий Павлович, рядовой. 1914 г.р., Астраханская обл., Икрянинский р-н. Призван Икрянинским РВК. Пропал без вести в июле 1942 г.

МАШТАКОВ Закарей, лейтенант. 1896 г.р., Астраханская обл., г. Ахтубинск. Призван Владимировским РВК. 409 сп. Погиб 5 февраля 1943 г. Похоронен в Орловской обл.

МАШТАКОВ Иван Степанович, рядовой. 1906 г.р., Саратовская обл., Батайский р-н. Призван Нариманов-ским РВК Астраханской обл. Пропал без вести в марте 1943 г.

МАШТАКОВ Константин Петрович, рядовой. 1925 г.р., Астраханская обл., Икрянинский р-н, с. Сергиевка. Призван Икрянинским РВК. 55 кп 15 кд. Погиб 4 октября 1943 г. Похоронен в с. Колыбань Гомельской обл.

МАШТАКОВ Кушан, рядовой. 1924 г.р., Астраханская обл., Володарский р-н. Призван Володарским РВК. Умер от ран 16 января 1943 г. Похоронен в г. Астрахани.

МАШТАКОВ Михаил Петрович, ст. сержант. 1916 г.р., Волгоградская обл., г. Урюпинск. Призван Приволжским РВК Астраханской обл., 1780 пп. Пропал без вести в марте 1943 г.

МАШТАКОВ Семен, рядовой. Родился: Астраханская обл., Нариманов-ский р-н, с. Разновиновка. Призван Красноярским РВК. Погиб.

МАШТАКОВ Стамгили Дисембаевич, рядовой. 1924 г.р., Астраханская обл., Володарский р-н, с. Болдырево. Призван Володарским РВК. Погиб 6 августа 1943 г. Похоронен в д. Черкасская Кромского р-на Орловской обл.

АСТРАХАНСКАЯ ОБЛАСТНАЯ НАУЧНАЯ БИБЛИОТЕКА

МАШТАКОВ Шапек, ст. лейтенант. 1918 г.р., Астраханская обл., г. Ахтубинск. Призван Владимировским РВК. 409 сп 137 сд. Погиб в апреле 1943 г. Похоронен в д. Шалимово Колпенского р-на Орловской обл.

МАШТАНОВ Бегали, рядовой. 1900 г.р., Астраханская обл., Володарский р-н, с. Козлово. Призван Володарским РВК. Пропал без вести в марте 1942 г.

МАШТАНОВ Ишингали (Ишнугали), рядовой. 1917 г.р., Астраханская обл., Володарский р-н, с. Козлово. Призван Володарским РВК. Пропал без вести в декабре 1941 г.

МАШТАНОВ Кушала, рядовой. Умер от ран 17 января 1943 г. Похоронен в г. Астрахани.

МАШТИМОВ Капардан, рядовой. 1921 г.р., Астраханская обл., Лиманский р-н. Призван Долбанским РВК. П/п 2835-А. Пропал без вести в апреле 1945 г.

МАШУКОВ Петр Сергеевич, матрос. Родился в г. Астрахани. 4 б 8 обрмп ЧФ. Погиб 27 ноября 1941 г. Похоронен в г. Севастополе.

МАШУКОВ Сергей Иванович, ефрейтор. 1904 г.р., г. Астрахань. Призван Трусовским РВК. 42 сд 459 сп. Погиб 7 марта 1945 г. Похоронен в Польше.

МАЩАЛКИН Василий Анатольевич, рядовой. 1905 г.р., Астраханская обл., Ахтубинский р-н, р. п. Капустин Яр. Призван Аральским РВК Кзыл-Ординской обл. Пропал без вести в апреле 1943 г.

МАЩАЛКИН Павел Федорович, рядовой. 1924 г.р., Астраханская обл., Ахтубинский р-н, р.п. Капустин Яр. Призван Володарским РВК. 138 кп 30 кд. Погиб 21 сентября 1943 г.

МАЩЕНКО Алексей Андреевич, лейтенант. 1920 г.р., Астраханская обл., Ахтубинский р-н, р.п. Капустин Яр. 539 сп. Пропал без вести в июне 1941 г.

МАЩЕНКО Василий Андреевич, лейтенант. Родился: Астраханская обл., Ахтубинский р-н, р.п. Капустин Яр. Призван Владимировским РВК. Пропал без вести в июне 1944 г.

МАЩЕНКО Василий Георгиевич, лейтенант. 1921 г.р., г. Астрахань. Призван Сталинским РВК. 107 сп. Погиб в июле 1943 г.

МАЩЕНКО Василий Ильич, сержант. 1903 г.р., Астраханская обл., Ахтубинский р-н, р.п. Капустин Яр. Призван Владимировским РВК. 1173 сп 349 сд. Погиб 18 февраля 1942 г. Похоронен в с. Яковлевка Андреевского р-на Донецкой обл.

МАЩЕНКО Иван Васильевич, рядовой. 1908 г.р., Астраханская обл., Ахтубинский р-н, р. п. Капустин Яр. Призван Владимировским РВК. Погиб 20 марта 1942 г. Похоронен в г. Георгиу-Деж Лискинского р-на Воронежской обл.

МАЩЕНКО Иван Емельянович, рядовой. Родился: Астраханская обл., Ахтубинский р-н, с. Болхуны. Призван Владимировским РВК. Пропал без вести в августе 1942 г.

МАЩЕНКО Иван Прохорович, рядовой. Родился: Астраханская обл., Ахтубинский р-н, р.п. Капустин Яр. Призван Владимировским РВК. 84 сд. Погиб 17 февраля 1944 г. Похоронен в г. Знаменка Знаменского р-на Кировоградской обл.

МАЩЕНКО Кузьма Прохорович, рядовой. 1910 г.р., Астраханская обл., Ахтубинский р-н, р.п. Капустин Яр. Призван Владимировским РВК. 273 сп 89 сд. Погиб 28 января 1944 г. Похоронен в с. Оситняжка Новомиргородского р-на Кировоградской обл.

МАЩЕНКО Николай Георгиевич, рядовой. Родился: Астраханская обл., Ахтубинский р-н, р.п. Капустин Яр. Призван Владимировским РВК. Пропал без вести 29 августа 1943 г.

МАЩЕНКО Николай Прохорович, рядовой. 1913 г.р., Волгоградская обл., Палласовский р-н, с. Житкур. Призван Владимировским РВК Астраханской обл. Пропал без вести в марте 1943 г.

МАЩЕНКО Семен Игнатович, рядовой. 1904 г.р., Астраханская обл., Ахтубинский р-н, р.п. Капустин Яр. Призван Владимировским РВК. Пропал без вести в сентябре 1943 г.

МАЩЕНКО Степан Игнатьевич, рядовой. 1904 г.р., Астраханская обл., Ахтубинский р-н, р.п. Капустин Яр. Призван Владимировским РВК. Пропал без вести в феврале 1942 г.

МАЩЕНКО Тимофей Ильич, рядовой. 1905 г.р., Астраханская обл., с. Красный Яр. Призван Микояновским РВК. Пропал без вести в июле 1942 г.

МАЯКАЛЬЯ, рядовой. 1910 г.р. Умер от ран 18 июля 1942 г. в 1591 эвакогоспитале. Похоронен в г. Астрахани.

АСТРАХАНСКАЯ ОБЛАСТНАЯ НАУЧНАЯ БИБЛИОТЕКА

МАЯКИН Степан Иванович, рядовой. Родился: Астраханская обл. Призван Микояновским РВК. Погиб 1 февраля 1943 г.

МАЯНЦЕВ Алексей Васильевич, сержант. 1917 г.р., г. Астрахань. Призван Кировским РВК. 51 тбр. Умер 29 апреля 1945 г. в 2179 эвакогоспитале. Похоронен в Германии.

МАЯНЦЕВ Михаил Васильевич, рядовой. 1910 г.р., Нижегородская обл., г. Кинешма. Призван Кировским РВК г. Астрахани. Пропал без вести в декабре 1943 г.

МАЯОДЧИКОВ Иван Герасимович, рядовой. 1897 г.р., Астраханская обл., Приволжский р-н, п. Стеклозавода. Призван Наримановским РВК. 561 сп 91 сд. Погиб 16 октября 1943 г. Похоронен в г. Мелитополе Запорожской обл.

МАЯСИН Александр Иванович, матрос. 1913 г. р. Призван Икрянинским РВК Астраханской обл. 8 обр ЧФ. Пропал без вести в 1942 г.

МАЯСОВ Леонид Иванович, ст. сержант. 1923 г.р., Астраханская обл. Призван Икрянинским РВК. 276 сп 92 сд. Пропал без вести 17 июля 1943 г.

МЕВЧЕНКО Иван Самойлович, мл. лейтенант. 1898 г. р. Умер от ран 15 января 1942 г. в 20 мэп. Похоронен в г. Астрахани.

МЕДАНОВ Иван Николаевич, рядовой. Родился: Астраханская обл., Икрянинский р-н, с. Седлистое. Призван Икрянинским РВК. 1116 сп. Погиб в апреле 1942 г.

МЕДВЕДЕВ Александр Александрович, рядовой. 1912 г.р., Астраханская обл., Икрянинский р-н, Маячное. Призван Икрянинским РВК. 1116 сп. Умер от ран 21 августа 1942 г. в 3261 ЭГ. Похоронен в г. Астрахани.

МЕДВЕДЕВ Александр Михайлович, рядовой. 1926 г.р., г. Астрахань. Призван Приволжским РВК. 1083 сп 312 сд. Погиб 23 апреля 1945 г. Похоронен в Германии.

МЕДВЕДЕВ Анатолий Васильевич, рядовой. 1924 г.р., г. Астрахань. Призван Сталинским РВК. 412 сб 248 сд. Пропал без вести 29 января 1943 г. в Ростовской обл.

МЕДВЕДЕВ Анатолий Николаевич, рядовой. 1903 г.р., г. Атырау. Призван Сталинским РВК г. Астрахани. 23 оар ВНОС. Погиб 24 июля 1943 г. Похоронен в с. Константиновке Изюмского р-на Харьковской обл.

МЕДВЕДЕВ Андрей Миронович, рядовой. 1910 г.р., Тамбовская обл., Никифоровский р-н, с. Старинка. Призван Трусовским РВК г. Астрахани. Пропал без вести в октябре 1941 г.

МЕДВЕДЕВ Андрей Михайлович, рядовой. 1912 г.р., Астраханская обл., Черноярский р-н, с. Старица. Призван Черноярским РВК. Пропал без вести в декабре 1942 г.

МЕДВЕДЕВ Андрей Павлович, рядовой. 1905 г. р. Призван Сталинским РВК г. Астрахани. Погиб 16 апреля 1943 г. Похоронен в г. Астрахани.

МЕДВЕДЕВ Афанасий Семенович, рядовой. 1914 г.р., Астраханская обл., Ахтубинский р-н, с. Батаевка. Призван Владимировским РВК. Пропал без вести в октябре 1942 г.

МЕДВЕДЕВ Борис Андреевич, сержант. 1923 г.р., г. Астрахань. Призван Икрянинским РВК. 827 сп 202 сд. Погиб 3 апреля 1944 г. Похоронен в г. Тернополе.

МЕДВЕДЕВ Борис Максимович, рядовой. 1924 г.р., Астраханская обл., Черноярский р-н, с. Старица. Призван Сталинским РВК. Пропал без вести в апреле 1943 г.

МЕДВЕДЕВ Борис Федорович, рядовой. 1911 г.р., г. Тамбов. Призван Икрянинским РВК Астраханской обл. Пропал без вести в марте 1943 г.

МЕДВЕДЕВ Валентин Иванович, рядовой. 1923 г.р., г. Астрахань. 80 заградотряд ОКР СМЕРШ. Погиб 21 июля 1943 г. Похоронен у с. Пришиб Краснолиманского р-на Донецкой обл.

МЕДВЕДЕВ Василий Александрович, рядовой. 1905 г.р., г. Астрахань. 404 сп 176 сд. Пропал без вести 17 сентября 1942 г.

МЕДВЕДЕВ Василий Дмитриевич, рядовой. Призван Микояновским РВК г. Астрахани. Погиб.

МЕДВЕДЕВ Василий Михайлович, рядовой. 1919 г.р., Астраханская обл., Черноярский р-н, с. Старица. Призван Черноярским РВК. Погиб.

МЕДВЕДЕВ Василий Николаевич, лейтенант. 1922 г.р., Астраханская обл., Ахтубинский р-н, с. Батаевка. Призван Владимировским РВК. 383 сд 18А. Погиб 3 ноября 1942 г. Похоронен на х. Пелико Краснодарского края.

МЕДВЕДЕВ Василий Петрович, рядовой. 1910 г.р., г. Астрахань. Призван Микояновским РВК. 1171 сп 349 сд. Погиб в декабре

АСТРАХАНСКАЯ ОБЛАСТНАЯ НАУЧНАЯ БИБЛИОТЕКА

1942 г. Похоронен в с. Черкасском Славянского р-на Донецкой обл.

МЕДВЕДЕВ Василий Петрович, рядовой. 1901 г.р., Астраханская обл., Икрянинский р-н, с. Житное. Призван Икрянинским РВК. 1171 сп 349 сд. Погиб 29 января 1942 г. Похоронен в с. Черкасском Славянского р-на Донецкой обл.

МЕДВЕДЕВ Василий Федорович, рядовой. 1914 (1912) г.р., Астраханская обл., Черноярский р-н, с. Зубовка. Призван Черноярским РВК. Пропал без вести в апреле 1943 г.

МЕДВЕДЕВ Виктор Михайлович, рядовой. 1924 г.р., Астраханская обл., Черноярский р-н, с. Старица. Призван Черноярским РВК. Погиб.

МЕДВЕДЕВ Владимир Борисович, сержант. 1924 г.р., г. Астрахань. Призван Сталинским РВК. П/п 63537. Пропал без вести в ноябре 1943 г.

МЕДВЕДЕВ Георгий Николаевич, рядовой. 1902 г.р., Астраханская обл., Черноярский р-н, с. Старица. Призван Черноярским РВК. 1147 сп 353 сд. Погиб 27 ноября 1942 г. Похоронен в Краснодарском крае.

МЕДВЕДЕВ Георгий Романович, мл. лейтенант. 1913 г.р., г. Астрахань. 337 сд. Погиб 14 марта 1942 г.

МЕДВЕДЕВ Георгий Яковлевич, рядовой. 1908 г.р., Астраханская обл., Ахтубинский р-н, с. Батаевка. Призван Владимировским РВК. Умер от ран 21 ноября 1941 г. Похоронен в с. Фолиновом Антрацитовского р-на Луганской обл.

МЕДВЕДЕВ Григорий Федорович, рядовой. 1911 г.р., Астраханская обл., Черноярский р-н, с. Зубовка. Призван Черноярским РВК. Пропал без вести 26 апреля 1944 г. в р-не г. Запорожья.

МЕДВЕДЕВ Григорий Фомич, рядовой. 1910 г.р., г. Астрахань. Призван Трусовским РВК. Пропал без вести в июне 1944 г.

МЕДВЕДЕВ Даниил Васильевич, рядовой. 1899 г.р., Пензенская обл., Нижнеломовский р-н, н. п. Большие Хутора. Призван Сталинским РВК г. Астрахани. 1116 сп. Погиб 26 марта 1942 г.

МЕДВЕДЕВ Дмитрий Алексеевич, рядовой. 1917 (1918) г.р., Астраханская обл., Ахтубинский р-н, с. Батаевка. Призван Володарским РВК. МПМБ 23 тд 3 мк. Погиб 23 июня 1941 г. Похоронен в г. Приекуле, респ. Латвия.

МЕДВЕДЕВ Дмитрий Михайлович, рядовой. 1913 (1919) г.р., г. Астрахань. Призван Красноярским РВК. Пропал без вести в апреле 1942 г.

МЕДВЕДЕВ Дмитрий Михайлович, рядовой. 1900 г.р., г. Астрахань. Призван Якутским ГВК. 711 ап. Пропал без вести в марте 1942 г.

МЕДВЕДЕВ Иван Алексеевич, рядовой. 1910 г.р., Тамбовская обл., Инжавинский р-н, с. Шумиловка. Призван Сталинским РВК г. Астрахани. Пропал без вести в декабре 1944 г.

МЕДВЕДЕВ Иван Андреевич, рядовой. 1905 г.р., Саратовская обл., Базарно-Карабулакский р-н, с. Сосновка. Призван Сталинским РВК г. Астрахани. Умер в плену 29 августа 1942 г.

МЕДВЕДЕВ Иван Антонович, рядовой. 1899 г.р., г. Астрахань. Призван Сталинским РВК. 23 сбр 8 сА. Пропал без вести 20 июля 1942 г.

МЕДВЕДЕВ Иван Максимович, рядовой. 1911 г.р., Астраханская обл., Черноярский р-н, с. Старица. Призван Трусовским РВК. Пропал без вести в ноябре 1941 г.

МЕДВЕДЕВ (Михаил) Степанович, ст. сержант. (1905) г.р., Астраханская обл., Черноярский р-н, с. Зубовка. Призван Трусовским РВК. 199 сп. Умер от ран 24 октября 1943 г.

МЕДВЕДЕВ Константин Иванович, рядовой. 1921 г.р., г. Астрахань. Пропал без вести в ноябре 1942 г.

МЕДВЕДЕВ Константин Семенович, рядовой. Призван Камызякским РВК Астраханской обл. Погиб 19 января 1942 г.

МЕДВЕДЕВ Кузьма Кузьмич, рядовой. 1902 г.р., Астраханская обл., г. Ахтубинск. Призван Владимировским РВК. Погиб 25 января 1942 г. Похоронен в с. Хрестищевом Славянского р-на Донецкой обл.

МЕДВЕДЕВ Леонид Иосифович, сержант. 1904 г.р., Пензенская обл., Малосердобинский р-н. Призван Икрянинским РВК Астраханской обл. 518 сп 129 сд. Погиб 13 мая 1944 г. Похоронен в д. Могучей Быховского р-на Могилевской обл.

МЕДВЕДЕВ Максим Павлович, рядовой. 1901 г.р., г. Астрахань. 785 сп 144 сд. Пропал без вести в апреле 1943 г.

АСТРАХАНСКАЯ ОБЛАСТНАЯ НАУЧНАЯ БИБЛИОТЕКА

МЕДВЕДЕВ Матвей Андреевич, рядовой. 1913 г.р., Волгоградская обл. Призван Сталинским РВК г. Астрахани. 187 кавп. Погиб 14 февраля 1942 г.

МЕДВЕДЕВ Михаил Ефимович, рядовой. 1908 г.р., Астраханская обл., Лиманский р-н. Призван Долбанским РВК. 939 сп 259 сд. Погиб 21 ноября 1943 г. Похоронен в Белозерском р-не Херсонской обл.

МЕДВЕДЕВ Михаил Никитович, рядовой. Родился: Астраханская обл., Черноярский р-н, с. Солодники. Призван Черноярским РВК. Умер от ран 15 октября 1942 г.

МЕДВЕДЕВ Михаил Николаевич, ст. сержант. 1913 г.р., Астраханская обл., Камызякский р-н, с. Каралат. Призван Камызякским РВК. Пропал без вести в октябре 1941 г.

МЕДВЕДЕВ Михаил Никанорович, рядовой. 1923 г.р., Астраханская обл. Призван Черноярским РВК. Умер от ран 15 октября 1942 г. в 4317 ПГ.

МЕДВЕДЕВ Михаил Сергеевич, рядовой. 1922 г.р., г. Астрахань. Призван Нариманновским РВК. П/я 49/2. Пропал без вести в сентябре 1941 г.

МЕДВЕДЕВ Михаил Степанович, рядовой. 1908 г.р., Астраханская обл., Черноярский р-н, с. Старица. Призван Черноярским РВК. 614 осбн. Умер от ран.

МЕДВЕДЕВ Михаил Филиппович, рядовой. 1921 г.р., Астраханская обл., Ахтубинский р-н, с. Золотуха. Призван Харабалинским РВК. Пропал без вести в июле 1942 г.

МЕДВЕДЕВ Никита Николаевич, рядовой. 1913 г.р., Астраханская обл., Ахтубинский р-н, с. Батаевка. Призван Владимировским РВК. 63 ождб. Пропал без вести в октябре 1942 г.

МЕДВЕДЕВ Николай Васильевич, рядовой. 1915 г.р., г. Брянск. Призван Харабалинским РВК Астраханской обл. Пропал без вести в марте 1942 г.

МЕДВЕДЕВ Николай Григорьевич, сержант. 1908 г.р., Астраханская обл., Ахтубинский р-н, с. Батаевка. Призван Владимировским РВК. 7 мб. Пропал без вести в июне 1942 г.

МЕДВЕДЕВ Николай Иванович, сержант. 1921 г.р., г. Астрахань. 244 зенап 41 зенад. Погиб 5 сентября 1942 г. Похоронен в д. Гайтоловой Ленинградской обл.

МЕДВЕДЕВ Николай Поликарпович, рядовой. 1921 г.р., Астраханская обл., Ахтубинский р-н, с. Батаевка. Призван Володарским РВК. Пропал без вести в апреле 1942 г.

МЕДВЕДЕВ Петр Александрович, рядовой. 1910 г.р., г. Астрахань. Призван Сталинским РВК. П/п 46442. Погиб 10 марта 1945 г. Похоронен в Германии.

МЕДВЕДЕВ Петр Поликарпович, рядовой. 1924 г.р., Астраханская обл., Володарский р-н, п. Тумак. Призван Володарским РВК. 107 сп 34 сд. Пропал без вести 26 ноября 1942 г.

МЕДВЕДЕВ Петр Яковлевич, рядовой. Родился в г. Астрахани. Призван Трусовским РВК. 1324 сп 413 сд. Погиб 28 июля 1942 г. Похоронен в д. Савинки Масальского р-на Калужской обл.

МЕДВЕДЕВ Семен Парфенович, рядовой. 1895 г.р., Астраханская обл., Ахтубинский р-н, с. Батаевка. Призван Нариманновским РВК. Пропал без вести в августе 1942 г.

МЕДВЕДЕВ Сергей Матвеевич, рядовой. 1922 г.р., Астраханская обл., Харабалинский р-н, с. Тамбовка. Призван Харабалинским РВК. Пропал без вести в декабре 1942 г.

МЕДВЕДЕВ Сергей Михайлович, рядовой. 1922 г.р., Астраханская обл., р. п. Приволжский. Призван Приволжским РВК. Пропал без вести в сентябре 1941 г.

МЕДВЕДЕВ Сергей Семенович, рядовой. 1923 г.р., Астраханская обл., Ахтубинский р-н, с. Батаевка. Призван Владимировским РВК. Пропал без вести в декабре 1942 г.

МЕДВЕДЕВ Станислав Васильевич, рядовой. 1924 г.р., Волгоградская обл., г. Камышин. Призван Владимировским РВК Астраханской обл. Пропал без вести в апреле 1943 г.

МЕДВЕДЕВ Степан Григорьевич, рядовой. Родился в г. Астрахани. 338 сп. Погиб 1 августа 1944 г. Похоронен в Краковском в-ве, Польша.

МЕДВЕДЕВ Степан Григорьевич, рядовой. 1914 г.р., г. Астрахань. Призван Бакинским ГВК. 4 сбр. Погиб 16 сентября 1942 г. Похоронен в респ. Чечено-Ингушетии.

МЕДВЕДЕВ Степан Кузьмич, рядовой. 1913 г.р., Воронежская обл., Бутурлинский р-н, с. Озерки. Призван Астраханским ГВК. Пропал без вести в июле 1942 г.

МЕДВЕДЕВ Тихон Афанасьевич, рядовой. Родился: Астраханская обл., п. Трудфронт. Призван Икрянинским РВК. 601 осб-н 302 сд. Пропал без вести в Ростовской обл.

АСТРАХАНСКАЯ ОБЛАСТНАЯ НАУЧНАЯ БИБЛИОТЕКА

МЕДВЕДЕВ Федор Семенович, рядовой. 1922 г.р., Астраханская обл., Ахтубинский р-н, с. Батаевка. Призван Владимировским РВК. Пропал без вести в январе 1943 г.

МЕДВЕДЕВ Федор Тимофеевич, рядовой. 1902 г.р., Смоленская обл., Хиславичский р-н. Призван Сталинским РВК г. Астрахани. 337 сд. Погиб 4 февраля 1942 г. Похоронен в с. Первомайском Балаклейского р-на Харьковской обл.

МЕДВЕДЕВ Федор Тимофеевич, рядовой. 1910 г.р., Астраханская обл., Черноярский р-н, с. Старица. Призван Черноярским РВК. 35 гв. сп 10 гв. сд. Пропал без вести 31 марта 1945 г.

МЕДВЕДЕВ Федор Тимофеевич, ефрейтор. 1910 г.р., Астраханская обл., Черноярский р-н, с. Старица. Призван Черноярским РВК. 1208 сп 362 сд. Погиб 19 июля 1943 г. Похоронен в д. Протасовой Мценского р-на Орловской обл.

МЕДВЕДЕВА Клавдия Семеновна, рядовой. 1920 г. р. Умерла от ран 28 апреля 1942 г. в 3261 ЭГ. Похоронена в г. Астрахани.

МЕДВЕДКИН Владимир Яковлевич, рядовой. 1924 г.р., Пензенская обл., г. Каменка. Призван Камызякским РВК Астраханской обл. Пропал без вести в ноябре 1944 г.

МЕДВЕДКИН Иван Иванович, рядовой. 1906 г.р., Саратовская обл., Базарно-Карабулакский р-н, с. Алексеевка. Призван Камызякским РВК Астраханской обл. Пропал без вести в сентябре 1941 г.

МЕДВЕДКИН Яков Афанасьевич, рядовой. 1901 г.р., г. Астрахань. Призван Сталинским РВК. 142 кп. Пропал без вести в июне 1942 г.

МЕДВЕДЕВ Иван Прокофьевич, гв. рядовой. 1919 г.р., г. Астрахань. Призван Трусовским РВК. 4 вдгд 12 вдгсп. Погиб 14 марта 1943 г. Похоронен в Поддорском р-не Новгородской обл.

МЕДВЕДОВСКИЙ Антон Игнатьевич, мл. сержант. 1924 г.р., Астраханская обл., Ахтубинский р-н, р. п. Капустин Яр. Призван Владимировским РВК. В/ч 71733. Умер от ран 3 августа 1943 г. Похоронен в с. Покровке Ивнянского р-на Белгородской обл.

МЕДВЕДСКИЙ Иван Иванович, рядовой. 1910 г.р., г. Астрахань. Призван Чкаловским РВК. Пропал без вести в ноябре 1942 г.

МЕДВЕДСКИЙ Степан Васильевич, рядовой. 1903 г.р., Волгоградская обл., Михайловский р-н. Призван Владимировским РВК Астраханской обл. 203 сд. Погиб 16 августа 1943 г. Похоронен в с. Голая Долина Славянского р-на Донецкой обл.

МЕДВЕДЧИКОВ Василий Васильевич, рядовой. 1903 г.р., Астраханская обл., Камызякский р-н, с. Самосделка. Призван Камызякским РВК. 1120 сп. Погиб 20 января 1942 г. Похоронен в с. Щурово Краснолиманского р-на Донецкой обл.

МЕДВЕДЧИКОВ Василий Иванович, рядовой. 1922 г.р., Астраханская обл., Камызякский р-н, с. Самосделка. Призван Икрянинским РВК. Пропал без вести в сентябре 1944 г.

МЕДВЕДЧИКОВ Яков Павлович, рядовой. 1915 г.р., Астраханская обл., Камызякский р-н, с. Самосделка. Призван Камызякским РВК. 928 сп 252 сд. Пропал без вести 18 января 1945 г.

МЕДВЕДЧУК Иван Давидович, рядовой. 1924 г.р., г. Астрахань. 3 осб 52 осбр. Погиб 29 января 1943 г.

МЕДВЕДЬ Петр Александрович (Михайлович), рядовой. 1910 г.р., г. Астрахань. 333 сп 117 сд. Погиб в 1945 г. в Польше.

МЕДВЕЖНИКОВ Петр Васильевич, рядовой. 1915 г.р., г. Саратов. Призван Долбанским РВК Астраханской обл. Пропал без вести в мае 1942 г.

МЕДЕЛЕВ Курмангали, рядовой. 1908 г.р., Астраханская обл., Володарский р-н, р.п. Володарский. Призван Володарским РВК. Пропал без вести в мае 1942 г.

МЕДЕНБАЕВ Амир, рядовой. 1905 г.р., Астраханская обл., Володарский р-н, с. Актюбе. Призван Володарским РВК. Пропал без вести в мае 1942 г.

МЕДЕНЕВ Курмангали, рядовой. Родился: Астраханская обл., р. п. Володарский. Призван Володарским РВК. Пропал без вести в мае 1943 г.

МЕДЕНЦЕВ Александр Павлович, рядовой. Призван Трусовским РВК Астраханской обл. Погиб.

МЕДЕНЦЕВ Константин Николаевич, мл. лейтенант. Призван Камызякским РВК Астраханской обл. Погиб в декабре 1942

МЕДЕНЦОВ Михаил Макарович, старшина. 1910 г. р. Призван Сталинским РВК г. Астрахани. Пропал без вести в январе 1944 г.

МЕДЕТОВ Батыр, рядовой. Родился: Астраханская обл., Володарский р-н. Призван Во-

АСТРАХАНСКАЯ ОБЛАСТНАЯ НАУЧНАЯ БИБЛИОТЕКА

лодарским РВК. Пропал без вести в декабре 1941 г.

МЕДЕТОВ Бегделин, рядовой. 1925 г.р., Астраханская обл., Володарский р-н. Призван Володарским РВК. Пропал без вести в декабре 1943 г.

МЕДЕТОВ Давлет, рядовой. 1920 г.р. Призван Володарским РВК Астраханской обл. 476 ППГ. Погиб 8 июля 1944 г. Похоронен в д. Куковичи Копыльского р-на Минской обл.

МЕДЕТОВ Жексен (Жаксен), рядовой. 1910 г.р., Астраханская обл., Харабалинский р-н, с. Тамбовка. Призван Харабалинским РВК. П/п 92580. Пропал без вести в ноябре 1942 г.

МЕДЕТОВ Карим, сержант. 1914 г.р., Астраханская обл., Красноярский р-н. Призван Красноярским РВК. 1328 сп 315 сд. Погиб 8 апреля 1944 г. Похоронен в с. Перекопе Красноперекопского р-на респ. Крым.

МЕДЕТОВ Кельдеш Медекович, лейтенант. 1918 г.р., г. Астрахань. Призван Володарским РВК. 294 сд 857 сп. Погиб 5 апреля 1944 г. Похоронен в Румынии.

МЕДЕТОВ Нургали, рядовой. 1901 г.р., Астраханская обл., Володарский р-н, р.п. Тумак. Призван Володарским РВК. Пропал без вести в декабре 1941 г.

МЕДЕТОВ Шайха, рядовой. Родился: Астраханская обл., Володарский р-н. Призван Володарским РВК. Пропал без вести в сентябре 1941 г.

МЕДЕТОВ Хустак, рядовой. 1905 г.р., Астраханская обл., Володарский р-н. Призван Володарским РВК. Пропал без вести в декабре 1944 г.

МЕДИТОВ Давлит, рядовой. 1920 г.р., г. Астрахань. Призван Красноярским РВК. 283 сд. Умер от ран 8 июля 1944 г. Похоронен в Несвижском р-не Минской обл.

МЕДИТОВ Кхеугла (Кхмеугла), рядовой. 1910 г.р., г. Астрахань. Призван Черноярским РВК. 75 сп 31 сд. Погиб 30 января 1944 г. Похоронен в с. Макеевке Шполянского р-на Черкасской обл.

МЕДКОВ Андрей Петрович, рядовой. 1908 г.р., Астраханская обл., Красноярский р-н. Призван Красноярским РВК. Пропал без вести в мае 1942 г.

МЕДКОВ Андрей Сергеевич, рядовой. 1907 г.р., Астраханская обл., Икрянинский р-н. Призван Икрянинским РВК. Пропал без вести в январе 1943 г.

МЕДКОВ Леонид Леонтьевич, рядовой. 1905 г.р., Астраханская обл., с. Красный Яр. Призван Красноярским РВК. 56 ОМБ. Умер от ран 16 января 1945 г. в 78 ППГ. Похоронен в г. Сексард, Венгрия.

МЕДКОВ Михаил Иванович, рядовой. 1923 г.р., Астраханская обл., Красноярский р-н. Призван Красноярским РВК. 2 погранп. Пропал без вести 10 ноября 1942 г.

МЕДКОВ Павел Иванович, старшина. 1925 г.р., г. Астрахань. Призван Красноярским РВК. 44 гв. сп 15 гв. сд. Погиб 15 февраля 1945 г. Похоронен в Вроцлавском в-ве, Польша.

МЕДКОВ Тимофей Андреевич, рядовой. 1914 г.р., Астраханская обл., Красноярский р-н, с. Забузан. Призван Красноярским РВК. Пропал без вести в феврале 1944 г.

МЕДКОВ Федор Сергеевич, рядовой. 1915 г.р., Астраханская обл., Икрянинский р-н, с. Чулпан. Призван Икрянинским РВК. Погиб в 1944 г.

МЕДЛЕВ Александр Георгиевич, рядовой. 1914 г.р., г. Астрахань. Призван Куйбышевским ГВК. 1134 сп. Пропал без вести в декабре 1941 г.

МЕДНИКОВ Александр Петрович, рядовой. 1914 г.р., г. Астрахань. Призван Сталинским РВК. Пропал без вести в ноябре 1941 г.

МЕДНИКОВ Алексей Петрович, рядовой. 1910 г.р., г. Астрахань. Призван Микояновским РВК. П/п 4080. Пропал без вести в декабре 1943 г.

МЕДНИКОВ Василий Григорьевич, рядовой. 1906 г.р. Призван Микояновским РВК г. Астрахани. Пропал без вести в январе 1942 г.

МЕДНИКОВ Василий Кондратьевич, ст. сержант. 1911 г.р., Астраханская обл., Енотаевский р-н, с. Ивановка. Призван Енотаевским РВК. 209 гсп. Погиб 30 марта 1945 г. Похоронен в Венгрии.

МЕДНИКОВ Василий Леонтьевич, ст. сержант. 1912 (1917) г.р., Астраханская обл., Енотаевский р-н. Призван Енотаевским РВК. 466 сп 125 сд. Пропал без вести 5 июня 1943 г.

МЕДНИКОВ Ефим Леонтьевич, рядовой. Родился: Астраханская обл., Енотаевский р-н. Призван Енотаевским РВК. Умер от ран 10 августа 1943 г.

МЕДНИКОВ Иван Антипович, рядовой. 1900 г.р., г. Астрахань. Призван Сталинским

АСТРАХАНСКАЯ ОБЛАСТНАЯ НАУЧНАЯ БИБЛИОТЕКА

РВК. 1022 сп 269 сд. Пропал без вести 23 сентября 1943 г.

МЕДНИКОВ Павел Яковлевич, рядовой. 1926 г.р., Астраханская обл., Енотаевский р-н, с. Федоровка. Призван Енотаевским РВК. Пропал без вести в декабре 1941 г.

МЕДНОВ Александр Григорьевич, гв. сержант. Призван Астраханским ГВК. Умер от ран 23 июля 1944 г. Похоронен в Польше.

МЕДНОВ Георгий Михайлович, рядовой. 1905 г.р., Ульяновская обл., Барышский р-н. Призван Микояновским РВК г. Астрахани. 1167 сп 345 сд. Пропал без вести в марте 1942 г.

МЕДНОВ Николай Г..., рядовой. 1924 г.р., г. Астрахань. 4 осб 52 осбр. Пропал без вести 17 января 1943 г.

МЕДНОВ Николай Григорьевич, рядовой. Родился в г. Астрахани. 496 орр 236 сд. Погиб 21 октября 1944 г. Похоронен в г. Белграде, Югославия.

МЕДНЫЙ Георгий Михайлович, рядовой. Призван Микояновским РВК г. Астрахани. Пропал без вести в марте 1942 г.

МЕДОНОВ Василий Павлович, сержант. 1924 г.р., Астраханская обл., Черноярский р-н, с. Зубовка. Призван Черноярским РВК. Погиб 10 апреля 1944 г.

МЕДОНОВ Вениамин Андреевич, ст. сержант. 1925 г.р., Астраханская обл., Черноярский р-н, с. Ступино. Призван Камызякским РВК. 57 огвттп. Погиб 22 января 1944 г.

МЕДОНОВ Дмитрий Михайлович, рядовой. 1901 г.р., Астраханская обл., Черноярский р-н, с. Ступино. Призван Черноярским РВК. 125 дсб-н. Умер от ран 11 июня 1944 г. Похоронен на ст. Лоухи, респ. Карелия.

МЕДЫНЦЕВ Константин Николаевич, рядовой. 1926 г.р., Луганская обл., Лисичанский р-н, г. Пролетарск. Призван Нариманов-ским РВК Астраханской обл. 281 сп 93 сд. Пропал без вести 11 апреля 1944 г. в Румынии.

МЕДЯКОВ Иван Сергеевич, рядовой. 1924 г.р., Астраханская обл., Икрянинский р-н. Призван Икрянинским РВК. Пропал без вести в ноябре 1942 г.

МЕДЯНИК Андрей Иванович, рядовой. Родился в Волгоградской обл. Призван Долбанским РВК Астраханской обл. 59 сд. Пропал без вести 21 февраля 1943 г.

МЕДЯНОВ Георгий Павлович, рядовой. 1914 г.р., Астраханская обл., Володарский р-н, с. Нариманово. Призван Нариманов-ским РВК. 56 оинжсб 38 А. Погиб 6 апреля 1942 г. Похоронен в с. Хотомля Дергачевского р-на Харьковской обл.

МЕДЯНОВ Егор Павлович, рядовой. 1914 г.р., Астраханская обл., Нариманов-ский р-н, с. Николаевка. Призван Приволжским РВК. 56 опб. Погиб 6 апреля 1942 г. в р-не г. Харькова.

МЕДЯНОВ Петр Егорович, рядовой. 1921 г.р., Астраханская обл., Нариманов-ский р-н, с. Николаевка. Призван Трусовским РВК. Пропал без вести в сентябре 1943 г.

МЕДЯНЦЕВ Константин Николаевич, мл. лейтенант. Родился: Астраханская обл., Красноярский р-н. Призван Красноярским РВК. ОУБ 13 сд. Погиб 25 ноября 1942 г. Похоронен в г. Волгограде.

МЕДЯНЦЕВ Николай Петрович, рядовой. 1920 г.р., г. Астрахань. Пропал без вести в 1944 г.

МЕДЯСОВ Иван Сергеевич, рядовой. 1924 г.р., Астраханская обл., Икрянинский р-н, р.п. Мумра. Призван Икрянинским РВК. П/п 57856-е. Пропал без вести в ноябре 1942 г.

МЕЖАЕВ Георгий Семенович, рядовой. 1908 г.р., Астраханская обл., Енотаевский р-н, с. Михайловка. Призван Енотаевским РВК. 235 азсп. Пропал без вести 30 августа 1944 г.

МЕЖЕНЦЕВ М., рядовой. Призван Икрянинским РВК Астраханской обл. Погиб.

МЕЖУЕВ Андрей Павлович, рядовой. 1909 г.р., Астраханская обл., Черноярский р-н, с. Соленое Займище. Призван Черноярским РВК. Пропал без вести в апреле 1943 г.

МЕЖУЕВ Николай Алексеевич, сержант. 1924 г.р., г. Астрахань. Призван Приволжским РВК. 259 отбр. Погиб 15 августа 1945 г.

МЕЖУТИН Федор Васильевич, рядовой. Родился: Астраханская обл., Ахтубинский р-н. Призван Владимировским РВК. 103 сп 34 сд. Погиб 26 января 1943 г. Похоронен в г. Таганроге Ростовской обл.

МЕЗЕНЦЕВ Михаил Макарович, старшина. 1910 г.р., Астраханская обл., Приволжский р-н, с. Татарская Башмаковка. Призван На-

АСТРАХАНСКАЯ ОБЛАСТНАЯ НАУЧНАЯ БИБЛИОТЕКА

римановским РВК. 1105 сп 328 сд. Пропал без вести в январе 1944 г.

МЕЗИН Василий Терентьевич, рядовой. 1896 г.р., г. Астрахань. Призван Трусовским РВК. 19 омсб. Погиб 17 октября 1943 г. Похоронен в с. Любеч Репкинского р-на Черниговской обл.

МЕЗИН Григорий Иванович, рядовой. 1922 г.р., Астраханская обл., Камызякский р-н, с. Раздор. Призван Камызякским РВК. Пропал без вести в мае 1942 г.

МЕЗЮКОВ Иван Афанасьевич, рядовой. 1924 г.р., Астраханская обл., Черноярский р-н. Призван Черноярским РВК. 20 ад. Погиб 16 октября 1943 г. Похоронен в д. Усть-Долыссы Невельского р-на Псковской обл.

МЕЙДАГАЗИЕВ Салават, сержант. 1923 г.р., Астраханская обл., Харабалинский р-н. Призван Харабалинским РВК. 152 оиптдн 108 сд. Погиб 4 декабря 1943 г. Похоронен в д. Добужа Быховского р-на Могилевской обл.

МЕЙЕР Вячеслав Эдуардович, старшина. 1917 г.р., Саратовская обл., г. Энгельс. Призван Астраханским ГВК. Пропал без вести в августе 1941 г.

МЕЛАМУДОВ Нурулла, рядовой. Родился: Астраханская обл., Приволжский р-н, с. Карагали. Призван Наримановским РВК. Пропал без вести.

МЕЛЕВ Степан Никифорович, рядовой. 1904 г.р., Волгоградская обл. Призван Володарским РВК Астраханской обл. 62 омсб 10 ск. Погиб 6 марта 1943 г. Похоронен в Краснодарском крае.

МЕЛЕДИН Николай Владимирович, рядовой. Родился в г. Ставрополе. Призван Сталинским РВК г. Астрахани. Пропал без вести в феврале 1944 г.

МЕЛЕЖНИКОВ Григорий Илларионович, рядовой. 1924 г.р., Волгоградская обл., Руднянский р-н. Призван Микояновским РВК г. Астрахани. 9 мбр 5 мк. Погиб 15 октября 1943 г. Похоронен в п. Ленино Могилевской обл.

МЕЛЕНТЬЕВ Анатолий Яковлевич, сержант. 1924 г.р., г. Астрахань. 937 ап. Умер от ран 19 мая 1945 г. Похоронен в г. Эльс, В. Силезия, Германия.

МЕЛЕХОВ Алексей Федорович, рядовой. 1901 г.р., Курская обл., Иванинский р-н, д. Рогово. Призван Сталинским РВК г. Астрахани. Погиб 27 июля 1944 г.

МЕЛЕНЧУК И..., рядовой. Умер от ран 28 апреля 1944 г. в 5469 ЭГ. Похоронен в г. Астрахани.

МЕЛЕХОВ (МЕЛИХОВ) Федор Сергеевич, рядовой. Родился: Тамбовская обл., Старо-юрьевский р-н, с. Ольшанка. Призван Наримановским РВК Астраханской обл.449 сп. Погиб 14 апреля 1945 г. Похоронен в Германии.

МЕЛЕШИН Гавриил Алексеевич, сержант. 1904 г.р., респ. Татарстан. Призван Сталинским РВК г. Астрахани. 1169 сп 349 сд. Погиб 21 февраля 1942 г. Похоронен в с. Очеретино Ясиноватского р-на Донецкой обл.

МЕЛЕШИН Степан Васильевич, рядовой. 1910 г.р., Пензенская обл. Призван Сталинским РВК г. Астрахани. Пропал без вести в феврале 1942 г.

МЕЛЕШКИН Алексей Ильич, рядовой. 1921 г.р., Астраханская обл., г. Ахтубинск. Призван Владимировским РВК. Пропал без вести в ноябре 1941 г. в г. Шяуляй, респ. Литва.

МЕЛЕШКИН Иван Иванович, рядовой. 1898 г.р., Астраханская обл., г. Ахтубинск. Призван Владимировским РВК. Пропал без вести в марте 1942 г.

МЕЛЕШКИН Петр Иванович, рядовой. 1905 г.р., Астраханская обл., Ахтубинский р-н, р. п. Капустин Яр. Призван Владимировским РВК. 926 сп 359 сд. Погиб 25 декабря 1941 г. Похоронен в с. Есауловке Антрацитовского р-на Луганской обл.

МЕЛЕШКИН Федор Павлович, рядовой. 1913 г.р., Астраханская обл., Ахтубинский р-н, р. п. Капустин Яр. Призван Владимировским РВК. Погиб в ноябре 1942 г. Похоронен в Славценском р-не Ленинградской обл.

МЕЛЕЩЕНКО Юрий Лукьянович, рядовой. 1912 г. р. Призван Астраханским ГВК. Погиб 16 ноября 1943 г.

МЕЛЁХИН Александр Никитович, рядовой. 1906 г.р., Пензенская обл. Призван Икрянинским РВК Астраханской обл. Пропал без вести в ноябре 1941 г.

МЕЛЁХИН Иван Иванович, рядовой. 1913 г.р. Призван Микояновским РВК г. Астрахани. Пропал без вести 6 мая 1943 г.

МЕЛЁХИН Петр Иванович, рядовой. 1906 г.р., Астраханская обл., Володарский р-н, с. Тишково. Призван Микояновским РВК. Пропал без вести в декабре 1942 г.

АСТРАХАНСКАЯ ОБЛАСТНАЯ НАУЧНАЯ БИБЛИОТЕКА

МЕЛИКОВ Андрей Андреевич, рядовой. 1911 г.р., респ. Крым. Призван Микояновским РВК г. Астрахани. Пропал без вести в январе 1942 г.

МЕЛИКОВ Аркадий Яковлевич, рядовой. Родился: Астраханская обл., Черноярский р-н, с. Соленое Займище. Призван Черноярским РВК. Погиб.

МЕЛИКОВ Айса Асанович, рядовой. 1925 г.р., г. Астрахань. Призван Сталинским РВК. Пропал без вести в декабре 1944 г.

МЕЛИКОВ Иван Антонович, рядовой. 1914 г.р., Астраханская обл., с. Икряное. Пропал без вести в декабре 1941 г.

МЕЛИКОВ Мамед Гусейнович, рядовой. 1917 г. р. Умер от ран 5 января 1942 г. в 1791 ЭГ. Похоронен в г. Астрахани.

МЕЛИМУРАТОВ Жумагали Удович, мл. лейтенант. 1920 г.р., Астраханская обл., Приволжский р-н, с. Фунтово. Призван Наримановским РВК. 76 сп 27 сд. Погиб 13 января 1943 г. Похоронен в п. Городище Волгоградской обл.

МЕЛИХОВ Иван Антонович, рядовой. 1914 г.р., Астраханская обл., Икрянинский р-н, с. Икряное. Призван Икрянинским РВК. Пропал без вести в 1942 г.

МЕЛОВАДСКИЙ Петр Алексеевич, рядовой. 1914 г.р., Астраханская обл., Ахтубинский р-н, с. Пологое Займище. Призван Владимировским РВК. Погиб 22 сентября 1943 г.

МЕЛОВАТСКИЙ Дмитрий Степанович, рядовой. 1904 г.р., г. Астрахань. Призван Наримановским РВК. Погиб 12 декабря 1942 г.

МЕЛОЗЕРЦЕВ Андрей Иванович, рядовой. 1910 г.р. Призван Харабалинским РВК Астраханской обл. Умер в плену 4 марта 1943 г.

МЕЛОМАТ Борис Абрамович, рядовой. 1924 г.р., Одесская обл. Призван Микояновским РВК г. Астрахани. 363 ап 130 ткск. Погиб 11 октября 1943 г. Похоронен в с. Зеленый Луг Мелитопольского р-на Запорожской обл.

МЕЛОШЕНКОВ Пантелей Петрович, рядовой. 1908 г.р., Астраханская обл., Ахтубинский р-н, с. Новониколаевка. Призван Черноярским РВК. Пропал без вести в октябре 1941 г.

МЕЛЬКЕЕВ Дарджи Саигаджиевич, рядовой. 1909 г.р., Астраханская обл., с. Енотаевка. Призван Енотаевским РВК. Пропал без вести в августе 1942 г.

МЕЛЬКОВ Андрей Петрович, рядовой. 1906 г.р., г. Астрахань. Призван Тагильским РВК Свердловской обл. Пропал без вести в феврале 1942 г.

МЕЛЬНИК Александр Дементьевич, рядовой. Астраханская обл., Володарский р-н, с. Тишково. Призван Камызякским РВК. 291 сп 96 сд. Погиб 30 июля 1943 г. Похоронен в с. Степановке Снежнянского р-на Донецкой обл.

МЕЛЬНИК Анна Васильевна, старшина. Призвана Микояновским РВК. 547 сп. Погибла 28 июля 1944 г. Похоронена в г. Ходорове Жидачовского р-на Львовской обл.

МЕЛЬНИК Владимир Иванович, мл. сержант. 1921 г.р. Призван Сталинским РВК г. Астрахани. Погиб 21 марта 1943 г. Похоронен в с. Глущенки Смоленского р-на Смоленской обл.

МЕЛЬНИК Григорий Павлович, рядовой. 1924 г.р., Луганская обл., Меловский р-н, с. Стрельцовка. Призван Сталинским РВК г. Астрахани. 351 сд 1159 сп. Погиб 7 августа 1943 г. Похоронен в Темрюкском р-не Краснодарского края.

МЕЛЬНИК Илья Сергеевич, рядовой. 1905 г.р., г. Астрахань. 269 сп. Умер от ран 3 марта 1945 г. Похоронен в Германии.

МЕЛЬНИК (МЕЛЬНИКОВ) Михаил Иванович, рядовой. 1924 г. р. Призван Черноярским РВК Астраханской обл. 169 сд. Погиб 15 октября 1942 г.

МЕЛЬНИК П... В..., рядовой. Умер от ран. Похоронен в с. Солянке Наримановского р-на Астраханской обл.

МЕЛЬНИКОВ Александр Андреевич, рядовой. 1896 г.р., г. Астрахань. Призван Сталинским РВК. 1281 сп 60 сд. Погиб 5 октября 1943 г. Похоронен в с. Клубовке Репкинского р-на Черниговской обл.

МЕЛЬНИКОВ Александр Афанасьевич, рядовой. 1907 г.р., Астраханская обл., Ахтубинский р-н, с. Пироговка. Призван Трусовским РВК. Пропал без вести в декабре 1942 г.

МЕЛЬНИКОВ Александр Константинович, рядовой. 1920 г.р., г. Астрахань. Призван Сталинским РВК. 21 кпвв НКВД. Пропал без вести в 1941 г.

АСТРАХАНСКАЯ ОБЛАСТНАЯ НАУЧНАЯ БИБЛИОТЕКА

МЕЛЬНИКОВ Александр Михайлович, рядовой. Призван Трусовским РВК. Пропал без вести в мае 1944 г.

МЕЛЬНИКОВ Александр Павлович, рядовой. 1899 г.р., Астраханская обл., г. Харабали. Призван Сталинским РВК. 976 сп. Пропал без вести в октябре 1942 г.

МЕЛЬНИКОВ Александр Петрович, сержант. 1904 г.р., Астраханская обл., г. Ахтубинск. Призван Владимировским РВК. Пропал без вести 6 ноября 1942 г.

МЕЛЬНИКОВ Александр Семенович, рядовой. 1901 г.р., Астраханская обл., Володарский р-н, с. Марфино. Призван Володарским РВК. 771 ап. Пропал без вести в июле 1942 г.

МЕЛЬНИКОВ Александр Федорович, рядовой. Родился в г. Астрахани. Призван Сталинским РВК. 136 сп 97 сд. Погиб 24 июня 1944 г. Похоронен в д. Машковой Оршанского р-на Витебской обл.

МЕЛЬНИКОВ Алексей Алексеевич, рядовой. 1919 г.р., г. Астрахань. 3795 пп. Пропал без вести в сентябре 1943 г.

МЕЛЬНИКОВ Алексей Андреевич, сержант. 1923 г.р., г. Астрахань. 146 сп 48 сд. Погиб 24 июня 1944 г. Похоронен в п. Озаричи Калинковичского р-на Гомельской обл.

МЕЛЬНИКОВ Алексей Андреевич, ст. сержант. 1923 г.р., Астраханская бл., с. Енотаевка. Призван Енотаевским РВК. 153 укрр-н. Погиб 20 января 1945 г. Похоронен в Польше.

МЕЛЬНИКОВ Алексей Петрович, рядовой. 1910 г.р., г. Астрахань. Призван Сталинским РВК. Пропал без вести в октябре 1942 г.

МЕЛЬНИКОВ Алексей Тихонович, ефрейтор. Родился в Астрахани. 691 осб 55 ск. Погиб 8 апреля 1944 г. Похоронен в р-не Перекопского перешейка, респ. Крым.

МЕЛЬНИКОВ Алексей Федорович, рядовой. 1909 г.р., Астраханская обл., Володарский р-н, с. Зеленга. Призван Володарским РВК. Пропал без вести в феврале 1943 г.

МЕЛЬНИКОВ Анатолий Андреевич, ст. сержант. 1925 г.р., г. Астрахань. Призван Трусовским РВК. Пп 43022 ж. Погиб в сентябре 1942 г. Похоронен в г. Киеве.

МЕЛЬНИКОВ Анатолий Егорович, рядовой. 1926 г.р., Астраханская обл., Лиманский р-н, с. Михайловка. Призван Долбанским РВК. 1031 сп. Погиб 30 января 1945 г. Похоронен в Германии.

МЕЛЬНИКОВ Андрей Владимирович, сержант. 1921 г.р., Астраханская обл., Володарский р-н, с. Тишково. Призван Камызякским РВК. Пропал без вести в ноябре 1942 г.

МЕЛЬНИКОВ Андрей Петрович, рядовой. Призван Микояновским РВК г. Астрахани. Пропал без вести в феврале 1942 г.

МЕЛЬНИКОВ Андрей Федорович, рядовой. 1906 г.р., г. Астрахань. Призван Сталинским РВК. Пропал без вести в декабре 1941 г.

МЕЛЬНИКОВ Антон Егорович, рядовой. 1926 г.р., Астраханская обл., Лиманский р-н, с. Михайловка. Призван Долбанским РВК. 1031 сп 280 сд. Погиб 30 января 1945 г. Похоронен в г. Легнице, Польша.

МЕЛЬНИКОВ Аркадий Антонович, рядовой. 1910 г.р., Астраханская обл., Нариманов-ский р-н. Призван Нариманов-ским РВК. 1149 сп 353 сд. Пропал без вести 5 декабря 1941 г.

МЕЛЬНИКОВ Борис Дмитриевич, рядовой. 1923 г.р., Астраханская обл., с. Красный Яр. Призван Красноярским РВК. 1079 зап. Погиб 4 сентября 1942 г. Похоронен в г. Волгограде.

МЕЛЬНИКОВ Борис Петрович, рядовой. 1919 г.р., Астраханская обл., Енотаевский р-н, с. Замьяны. Призван Енотаевским РВК. 337 сд. Умер 24 января в плену.

МЕЛЬНИКОВ Борис Сергеевич, рядовой. 1914 г.р., г. Астрахань. Призван Сталинским РВК. 333 ксп 117 сд. Погиб 25 декабря 1943 г. Похоронен в Андрушевском р-не Житомирской обл.

МЕЛЬНИКОВ Василий Дмитриевич, рядовой. 1906 г.р., Астраханская обл., г. Ахтубинск. Призван Владимировским РВК. Пропал без вести в июле 1942 г.

МЕЛЬНИКОВ Василий Иванович, рядовой. 1915 г.р., Саратовская обл., Сердобский р-н, д. Салтыково. Призван Микояновским РВК г. Астрахани. 6 гв. сд. Погиб 16 сентября 1944 г. Похоронен в респ. Латвия.

МЕЛЬНИКОВ Василий Климентьевич, политрук. 1903 г.р., Астраханская обл., Камызякский р-н. Призван Камызякским РВК. 1988 ппс. Погиб 15 мая 1942 г.

МЕЛЬНИКОВ Василий Константинович, политрук. 1915 г.р., Астраханская обл. 25 ккп. Призван Икрянинским РВК. Погиб 15 октября 1942 г. Похоронен у с. Маратуки Апшеронского р-на Краснодарского края.

АСТРАХАНСКАЯ ОБЛАСТНАЯ НАУЧНАЯ БИБЛИОТЕКА

МЕЛЬНИКОВ Василий Михайлович, рядовой. 1911 г.р., Астраханская обл., Ахтубинский р-н, с. Пироговка. Призван Трусовским РВК. Пропал без вести 16 октября 1941 г.

МЕЛЬНИКОВ Василий Петрович, мл. сержант. Астраханская обл., г. Харабали. Призван Харабалинским РВК. 158 осбр. Пропал без вести 30 января 1943 г.

МЕЛЬНИКОВ Василий Петрович, матрос. 1919 г.р., Хабаровский край. Призван Микояновским РВК г. Астрахани. Пропал без вести в декабре 1942 г.

МЕЛЬНИКОВ Виктор Константинович, рядовой. 1915 г. р. Призван Микояновским РВК г. Астрахани. Пропал без вести.

МЕЛЬНИКОВ Владимир Дмитриевич, рядовой. 1918 г.р., Астраханская обл., Володарский р-н, п. Камардан. Призван Микояновским РВК. Умер 9 мая 1942 г. в плену.

МЕЛЬНИКОВ Владимир Константинович, рядовой. 1921 г.р., г. Астрахань. Призван Сталинским РВК. Пропал без вести в декабре 1941 г.

МЕЛЬНИКОВ Владимир Николаевич, рядовой. 1926 г.р., г. Астрахань. Призван Кировским РВК. 1187 иптап. Погиб 31 января 1945 г. Похоронен в г. Линде, Германия.

МЕЛЬНИКОВ Владимир Петрович, сержант. Родился: Астраханская обл., г. Ахтубинск. Призван Владимировским РВК. Пропал без вести в ноябре 1942 г.

МЕЛЬНИКОВ Владимир Тимофеевич, рядовой. 1924 г.р., респ. Татарстан, Куйбышевский р-н. с. Антоновка. Погиб 20 ноября 1942 г. Похоронен в д. Хулхута, респ. Калмыкия.

МЕЛЬНИКОВ Владислав Александрович, рядовой. 1923 г.р., Астраханская обл., г. Харабали. Призван Уральским ГВК. Пропал без вести в марте 1943 г.

МЕЛЬНИКОВ Георгий Петрович, рядовой. 1901 г.р., Астраханская обл. Призван Трусовским РВК. Пропал без вести в апреле 1942 г.

МЕЛЬНИКОВ Георгий Филиппович (Филимонович), рядовой. 1908 (1910) г.р., Астраханская обл., г. Ахтубинск. Призван Владимировским РВК. 623 осапб 349 сд. Погиб 13 февраля 1942 г. Похоронен в с. Новоявленке Александровского р-на Донецкой обл.

МЕЛЬНИКОВ Григорий Дмитриевич, рядовой. 1904 г.р., г. Астрахань. Призван Сталинским РВК. Пропал без вести в декабре 1941 г.

МЕЛЬНИКОВ Григорий Петрович, рядовой. 1901 г.р., Астраханская обл., Володарский р-н, с. Тишково. Призван Камызякским РВК. Пропал без вести в апреле 1942 г.

МЕЛЬНИКОВ Дмитрий Васильевич, рядовой. 1904 г.р., Астраханская обл., г. Ахтубинск. Призван Владимировским РВК. В/ч 291 п/п 467. Погиб 5 февраля 1942 г.

МЕЛЬНИКОВ Дмитрий Титович, рядовой. 1925 (1924) г.р., Астраханская обл., Ахтубинский р-н, с. Новониколаевка. Призван Владимировским РВК. 15 сп 2 сд. Погиб 5 октября 1943 г. Похоронен в Темрюкском р-не Краснодарского края.

МЕЛЬНИКОВ Дмитрий Федорович, рядовой. 1911 г.р., Астраханская обл., Володарский р-н, с. Мултаново. Призван Володарским РВК. 155 сп 52 сд. Погиб 16 августа 1943 г. Похоронен в с. Красный Лог Коломакского р-на Харьковской обл.

МЕЛЬНИКОВ Егор Яковлевич, рядовой. 1896 (1902) г.р., Астраханская обл., Лиманский р-н, с. Михайловка. Призван Долбанским РВК. П/п 781 ББС 10 сб. Пропал без вести в сентябре 1942 г.

МЕЛЬНИКОВ Иван Александрович, рядовой. 1903 г.р., Астраханская обл., г. Ахтубинск. Призван Владимировским РВК. 1169 сп 349 сд. Пропал без вести 17 февраля 1942 г.

МЕЛЬНИКОВ Иван Алексеевич, рядовой. 1903 г.р., 556 сп 169 сд. Умер от ран 15 октября 1942 г. Похоронен в р-не п. Верблюжий Ахтубинского р-на Астраханской обл.

МЕЛЬНИКОВ Иван Андреевич, рядовой. 1918 г.р., Астраханская обл., г. Ахтубинск. Призван Владимировским РВК. Пропал без вести в октябре 1943 г.

МЕЛЬНИКОВ Иван Васильевич, рядовой. 1910 г.р., Астраханская обл., Володарский р-н. Призван Володарским РВК. 327 гсп 128 гсд. Погиб 12 мая 1944 г. Похоронен в респ. Крым.

МЕЛЬНИКОВ Иван Григорьевич, лейтенант. 1914 г.р., Астраханская обл., г. Харабали. 476 сп 320 сд. Погиб 27 декабря 1942 г. Похоронен на х. Кречетове Ищерского р-на Чечено-Ингушской респ.

МЕЛЬНИКОВ Иван Никитич (Никитович), рядовой. 1919 г.р., Астраханская обл., г. Ка-

АСТРАХАНСКАЯ ОБЛАСТНАЯ НАУЧНАЯ БИБЛИОТЕКА

мызяк. Призван Камызякским РВК. Пропал без вести в апреле 1943 г.

МЕЛЬНИКОВ Иван Николаевич, рядовой. 1909 г.р., Рязанская обл. Призван Трусовским РВК г. Астрахани. Пропал без вести в январе 1942 г.

МЕЛЬНИКОВ Иван Пантелеевич, ст. сержант. 1922 г.р., Астраханская обл., Ахтубинский р-н, с. Новониколаевка. Призван Владимировским РВК. Погиб в 1942 г.

МЕЛЬНИКОВ Иван Петрович, рядовой. Призван Микояновским РВК г. Астрахани. Пропал без вести в 1942 г.

МЕЛЬНИКОВ Иван Федорович, ефрейтор. 1910 (1916) г.р., г. Астрахань. Призван Сталинским РВК. Пропал без вести в апреле 1942 г.

МЕЛЬНИКОВ Иосиф Павлович, рядовой. 1895 г.р., Астраханская обл., Ахтубинский р-н, с. Болхуны. Призван Владимировским РВК. Умер в плену в октябре 1942 г.

МЕЛЬНИКОВ Клавдий Иванович, рядовой. 1913 г.р., Астраханская обл., Володарский р-н, с. Марфино. Призван Володарским РВК. Пропал без вести в декабре 1943 г.

МЕЛЬНИКОВ Константин Васильевич, рядовой. 1902 г.р., Астраханская обл., Ахтубинский р-н, с. Сокрутовка. Призван Владимировским РВК. Пропал без вести в июне 1942 г.

МЕЛЬНИКОВ Константин Михайлович, рядовой. 1921 г.р., г. Астрахань. Призван Трусовским РВК. Пропал без вести в мае 1943 г.

МЕЛЬНИКОВ Леонтий Васильевич, сержант. 1917 г.р., г. Астрахань. Призван Микояновским РВК. 1038 сп 295 сд. Погиб 23 октября 1943 г. Похоронен на х. Трудолюбовке Токмакского р-на Запорожской обл.

МЕЛЬНИКОВ Леонтий Иванович, рядовой. 1904 г.р., Астраханская обл., Икрянинский р-н, с. Краса. Призван Икрянинским РВК. 1167 сп. Пропал без вести в январе 1942 г.

МЕЛЬНИКОВ Михаил Алексеевич, рядовой. 1913 г.р., г. Астрахань. Призван Сталинским РВК. 1120 сп. Пропал без вести в марте 1942 г.

МЕЛЬНИКОВ Михаил Васильевич, рядовой. Родился: Астраханская обл., Приволжский р-н, с. Татарская Башмаковка. Призван Наримановским РВК. 147 сп 49 сд. Погиб 6 января 1943 г. Похоронен в Ростовской обл.

МЕЛЬНИКОВ Михаил Венедиктович, рядовой. 1908 г.р., Астраханская обл., Камызякский р-н. Призван Камызякским РВК. 333 сд. Пропал без вести в августе 1942 г.

МЕЛЬНИКОВ Михаил Григорьевич, рядовой. 1921 г.р., Астраханская обл., Володарский р-н, с. Тишково. Призван Камызякским РВК. 71 озенад 43 А. Пропал без вести 2 октября 1941 г.

МЕЛЬНИКОВ Михаил Ив..., рядовой. 1916 г.р. 65 п. Умер от ран 4 октября 1942 г. Похоронен в г. Астрахани.

МЕЛЬНИКОВ Николай, рядовой. Умер от ран 11 января 1943 г. в 1589 ЭГ. Похоронен в г. Астрахани.

МЕЛЬНИКОВ Николай Васильевич, рядовой. 1916 г.р., г. Астрахань. Призван Микояновским РВК. 11 о.гв.сб 15 гв. сд. Пропал без вести 8 июля 1942 г.

МЕЛЬНИКОВ Николай Гаврилович, рядовой. 1920 г.р., Астраханская обл., Икрянинский р-н, с. Сергиевка. Призван Икрянинским РВК. Пропал без вести в декабре 1941 г.

МЕЛЬНИКОВ Николай Михайлович, рядовой. 1918 г.р., г. Астрахань. Призван Трусовским РВК. Пропал без вести в декабре 1943 г.

МЕЛЬНИКОВ Николай Семенович, рядовой. Призван Трусовским РВК. Пропал без вести в декабре 1941 г.

МЕЛЬНИКОВ Николай Яковлевич, рядовой. Родился в г. Астрахани. Призван Наримановским РВК. Пропал без вести в декабре 1941 г.

МЕЛЬНИКОВ Павел Андреевич, рядовой. Родился: Астраханская обл., Володарский р-н. Призван Володарским РВК. 673 омп. Погиб 5 января 1942 г. Похоронен у Мекензиевой горы г. Севастополя.

МЕЛЬНИКОВ Павел Григорьевич, рядовой. 1904 г.р., Астраханская обл., г. Харабали. Призван Харабалинским РВК. 196 гв. сп 67 гв. сд. Погиб 5 июля 1943 г. Похоронен в с. Черкасском Яковлевского р-на Белгородской обл.

МЕЛЬНИКОВ Павел Константинович, сержант. 1913 г.р., г. Астрахань. Призван Камызякским РВК. 50 сп 15 сд. Пропал без вести 19 августа 1942 г.

МЕЛЬНИКОВ Павел Федорович, рядовой. 1904 г.р., Астраханская обл., Икрянинский р-н, с. Сергиевка. Призван Икрянинским РВК. Пропал без вести 28 июля 1942 г.

АСТРАХАНСКАЯ ОБЛАСТНАЯ НАУЧНАЯ БИБЛИОТЕКА

МЕЛЬНИКОВ Павел Яковлевич, сержант. 1912 г.р., Астраханская обл., Икрянинский р-н. Призван Икрянинским РВК. 304 сд. Пропал без вести 1 августа 1942 г.

МЕЛЬНИКОВ Петр Александрович, рядовой. 1906 г.р., Астраханская обл., г. Ахтубинск. Призван Владимировским РВК. Пропал без вести в мае 1942 г.

МЕЛЬНИКОВ Петр Иванович, рядовой. 1924 г.р., Астраханская обл., Икрянинский р-н. Призван Икрянинским РВК. 899 сп 248 сд. Пропал без вести 26 ноября 1942 г.

МЕЛЬНИКОВ Петр Илларионович, лейтенант. 1907 г.р. 273 кп. Умер от ран 31 марта 1942 г. в 1008 ЭГ. Похоронен в г. Астрахани.

МЕЛЬНИКОВ Петр Павлович, рядовой. 1908 г.р., Астраханская обл., г. Камызяк. Призван Сталинским РВК. Погиб 25 июня 1942 г. 1167 сп 345 сд. Похоронен в г. Севастополе.

МЕЛЬНИКОВ Петр Степанович, рядовой. 1915 г.р., Астраханская обл., Харабалинский р-н, с. Селитренное. Умер от ран 29 сентября 1941 г. Похоронен в г. Архангельске.

МЕЛЬНИКОВ Петр Федорович, рядовой. 1914 г.р., г. Астрахань. Призван Трусовским РВК. Пропал без вести в декабре 1941 г.

МЕЛЬНИКОВ Пимен Ефимович, рядовой. Родился в г. Астрахани. Погиб 11 сентября 1943 г. Похоронен в д. Малые Славки Смоленской обл.

МЕЛЬНИКОВ Семен Сергеевич, рядовой. 1924 г. р. Призван Икрянинским РВК. 3 осб 52 осбр. Пропал без вести 28 января 1943 г.

МЕЛЬНИКОВ Степан Константинович, рядовой. 1915 г.р., г. Астрахань. Призван Степановским РВК, респ. Калмыкия. Пропал без вести в декабре 1942 г.

МЕЛЬНИКОВ Тимофей Григорьевич, рядовой. 1897 г.р., г. Астрахань. Призван Сталинским РВК. Умер в плену 27 ноября 1942 г.

МЕЛЬНИЧЕНКО Александр Андреевич, рядовой. 1924 г.р., Одесская обл., Березовский р-н, с. Даниловка. Призван Нариманновским РВК Астраханской обл. Пропал без вести в феврале 1943 г.

МЕЛЬНИЧЕНКО Анатолий Александрович, рядовой. 1924 г.р., Житомирская обл., Володарско-Волынский р-н, с. Крапивка. Призван Енотаевским РВК Астраханской обл. 202 оиптдн 124 сд. Погиб 15 января 1943 г. Похоронен в Волгоградской обл.

МЕЛЬНИЧУК Николай Андреевич, рядовой. 1913 г.р., Волгоградская обл. Призван Икрянинским РВК Астраханской обл. 1275 сп 387 сд. Пропал без вести 14 августа 1942 г. в Ульяновском р-не Калужской обл.

МЕЛЬСИТОВ Михаил Петрович, рядовой. 1917 г.р. Призван Микояновским РВК г. Астрахани. Пропал без вести в июле 1942 г.

МЕЛЬТКОВ Михаил Иванович, рядовой. Умер от ран. Похоронен на ст. Верблюжьей Астраханской обл.

МЕЛЬХИТАР Геннадий Пейсахович, сержант. 1923 г.р., Астраханская обл., Черноярский р-н. Призван Черноярским РВК. 843 сп. Умер от ран 1 сентября 1943 г. Похоронен в Люботинском р-не Харьковской обл.

МЕЛЬЦЕР Евгений Владимирович, рядовой. 1894 г.р. Призван Сталинским РВК г. Астрахани. Пропал без вести 14 октября 1942 г.

МЕЛЬШИН Владимир Ильич, рядовой. 1915 г.р., Астраханская обл., Черноярский р-н, с. Старица. Призван Черноярским РВК. Пропал без вести в декабре 1944 г.

МЕЛЬШИН Григорий Степанович, рядовой. 1906 г.р., Астраханская обл., Черноярский р-н, с. Старица. Призван Черноярским РВК. 462 окмп. Умер от ран 28 августа 1944 г. Похоронен в с. Фебручи Слободзейского р-на, респ. Молдова.

МЕЛЬШИН Иван Александрович, рядовой. 1924 г.р., Астраханская обл., Черноярский р-н, с. Старица. Призван Черноярским РВК. 19 ввд. Погиб 11 января 1944 г.

МЕЛЬШИН Иван Ильич, рядовой. 1914 г.р., Астраханская обл., Черноярский р-н, с. Старица. Призван Сталинским РВК. П/п 1864. Пропал без вести 15 июня 1942 г.

МЕЛЬШИН Николай Никифорович, рядовой. 1918 г.р., г. Астрахань. Призван Кировским РВК. 326 сп 21 сд. Погиб 30 сентября 1941 г. Похоронен в д. Тененичи Лодейнопольского р-на Ленинградской обл.

МЕЛЬШИН Павел Степанович, рядовой. 1923 г.р., Астраханская обл., Черноярский р-н, с. Старица. Призван Черноярским РВК. В/ч 26526. Погиб 8 августа 1943 г.

МЕЛЬШИН Федор Ильич, рядовой. 1924 г.р., Астраханская обл., Черноярский р-н, с. Старица. Призван Черноярским РВК. Пропал без вести в декабре 1944 г.

АСТРАХАНСКАЯ ОБЛАСТНАЯ НАУЧНАЯ БИБЛИОТЕКА

МЕЛЮКОВ Гапас, рядовой. Призван Икрянинским РВК Астраханской обл. Погиб.

МЕЛЯЕВ Андрей Никифорович, рядовой. 1908 г.р., г. Астрахань. 645 сп. Умер от ран 4 апреля 1945 г. Похоронен в Венгрии.

МЕЛЯЕВ Дмитрий Михайлович, рядовой. 1902 г.р., Астраханская обл., Харабалинский р-н, с. Селитренное. Призван Харабалинским РВК. 146 сп 44 сд. Погиб 8 октября 1943 г. Похоронен в д. Мегры Киришского р-на Ленинградской обл.

МЕЛЯЕВ Иван Сергеевич, рядовой. 1915 г.р., Астраханская обл., Енотаевский р-н, с. Козинка. Призван Енотаевским РВК. 73 сп 25 сд. Погиб 27 марта 1945 г. Похоронен в Венгрии.

МЕЛЯКАЕВ Хайбулла Абдуллович, рядовой. 1912 г.р., Астраханская обл., Приволжский р-н, с. Татарская Башмаковка. Призван Нариманов ским РВК. 119 сп. Пропал без вести 25 декабря 1944 г. в Венгрии.

МЕЛЯКОВА Александра Яковлевна, рядовой. 1918 г.р., Волгоградская обл., Пролейский р-н, с. Новониколаевка. Призвана Астраханским ГВК. Пропала без вести в августе 1943 г.

МЕМБЕТОВ Хатен, рядовой. 1914 г.р., Атырауская обл. Призван Красноярским РВК Астраханской обл. Пропал без вести в декабре 1942 г.

МЕМЕДХОДИСОВ Шаган, рядовой. Призван Микояновским РВК г. Астрахани. Погиб 29 декабря 1941 г.

МЕМЕКОВ Иса Асанович, рядовой. Призван Сталинским РВК г. Астрахани. Погиб.

МЕМКОВ Георгий Иванович, рядовой. Призван Сталинским РВК г. Астрахани. Пропал без вести.

МЕМХЕС Зяма Зенухович, рядовой. 1913 г.р., г. Астрахань. Призван Сталинским РВК. 960 сп 299 сд. Пропал без вести 22(7) апреля 1945 г.

МЕНАЛИЕВ Бегали, рядовой. 1913 г.р., Западно-Казахстанская обл., Урдинский р-н. Призван Харабалинским РВК Астраханской обл. Пропал без вести в январе 1942 г.

МЕНАТОВ Исембай, рядовой. 1918 г.р., Астраханская обл., Красноярский р-н, с. Ватажное. Призван Красноярским РВК. Пропал без вести в марте 1942 г.

МЕНВАЛИЕВ Минаш, рядовой. 1911 г.р., Астраханская обл. Призван Володарским РВК. Пропал без вести в апреле 1945 г.

МЕНГЕЛЕЕВ Шалха Ш., рядовой. 1900 г.р., Воронежская обл. Призван Астраханским РВК. 647 сп. Умер от ран 16 марта 1942 г. в 356 медсанбате. Похоронен в с. Васильевка Барвенковского р-на Харьковской обл.

МЕНДАГАЗИЕВ Лукбан (Лукман) Карабулович (Карбанович), рядовой. 1923 г.р., Астраханская обл., Володарский р-н, с. Верхние Колки. Призван Володарским РВК. 172 опаб 118 УР. Пропал без вести в декабре 1943 г.

МЕНДАГАЗИЕВ Салават, сержант. Родился: Астраханская обл., г. Харабали. Пп 02801. Погиб 4 декабря 1943 г. Похоронен в д. Дубужа Прокопьевского р-на Кемеровской обл.

МЕНДАГАЗИЕВ Сигуат Баймаш, ефрейтор. 1925 г.р., Астраханская обл., Харабалинский р-н. Призван Харабалинским РВК. 240 сп 74 сд. Погиб 25 октября 1943 г. Похоронен в д. Калиновка Днепропетровской обл.

МЕНДАГАЛИЕВ Кайдар, рядовой. 1902 г.р., Астраханская обл., Володарский р-н, с. Калинино. Призван Икрянинским РВК. Пропал без вести в декабре 1941 г.

МЕНДАГАЛИЕВ (МЕНДГАЛИЕВ) Куспан, рядовой. 1909 г.р., Астраханская обл., Володарский р-н, с. Шагано-Кондаковка. Призван Володарским РВК. Пропал без вести в декабре 1943 г.

МЕНДАГАЛИЕВ Сеситей (Есейтий), рядовой. 1913 г.р., Астраханская обл., Володарский р-н, с. Калинино. Призван Володарским РВК. Пропал без вести в ноябре 1941 г.

МЕНДАГАЛИЕВ Шапен Туйшвьевич, старшина. 1923 г.р., Астраханская обл., Харабалинский р-н, с. Тамбовка. 1189 сп. Погиб 10 июня 1944 г.

МЕНДАЛИЕВ Башхан, рядовой. 1910 г.р., Астраханская обл., Камызякский р-н, с. Парыгино. Призван Камызякским РВК. Пропал без вести в марте 1942 г.

МЕНДАЛИЕВ Дусан (Дуйсен), рядовой. 1901 г.р., Астраханская обл., Красноярский р-н, с. Малый Арал. Призван Красноярским РВК. Пропал без вести в феврале 1942 г.

МЕНДАЛИЕВ Зинулла, рядовой. 1912 г.р., Астраханская обл., Камызякский р-н, с. Жана-Аул. Призван Камызякским РВК. Пропал без вести в апреле 1942 г.

АСТРАХАНСКАЯ ОБЛАСТНАЯ НАУЧНАЯ БИБЛИОТЕКА

МЕНДАЛИЕВ Мухамед, рядовой. 1911 г.р., г. Астрахань. Призван Харабалинским РВК. Пропал без вести в мае 1943 г.

МЕНДАЛИЕВ Сабр Кукалиевич, рядовой. Призван Икрянинским РВК Астраханской обл. Пропал без вести.

МЕНДАЛИЕВ Сагали, рядовой. 1916 г.р., Астраханская обл., Харабалинский р-н, с. Селитренное. Призван Харабалинским РВК. Пропал без вести в марте 1942 г.

МЕНДАЛИЕВ Саткан, рядовой. 1916 г.р., Астраханская обл., Камызякский р-н, с. Чаган. Призван Красноярским РВК. Пропал без вести в январе 1945 г.

МЕНДАЛИЕВ Шайхойтан, рядовой. Родился: Астраханская обл., Володарский р-н, с. Алтынжар. Призван Володарским РВК. Пропал без вести в феврале 1942 г.

МЕНДБАЕВ Абдулгафар Маулетович, рядовой. 1925 г.р., Астраханская обл., г. Камызяк. Призван Камызякским РВК. Пропал без вести в декабре 1944 г.

МЕНДЕБАЕВ Махмуд Ахмедович, рядовой. 1922 г.р., Астраханская обл., Наримановский р-н, с. Фунтово. Призван Наримановским РВК. Пропал без вести.

МЕНДГАЗИЕВ Джумаш Даутович, сержант. 1924 г.р., г. Астрахань. 550 сп 126 сд. Умер от ран 25 декабря 1943 г. Похоронен в Каланчакском р-не Херсонской обл.

МЕНДГАЗИЕВ Лукпан, рядовой. 1923 г.р., Астраханская обл., Володарский р-н, с. Колки. Призван Володарским РВК. Пропал без вести в декабре 1943 г.

МЕНДГАЛИЕВ Жумаш, рядовой. 1905 г.р., Астраханская обл., Харабалинский р-н, с. Баста. Призван Харабалинским РВК. Пропал без вести в марте 1944 г.

МЕНДГАЛИЕВ (Мендыгалиев) Каби (Кавази), сержант. 1913 (1917) г.р., Астраханская обл., Володарский р-н, с. Тюрино. Призван Володарским РВК. Пропал без вести в апреле 1945 г.

МЕНДГАЛИЕВ Кайдар (Хайдар), рядовой. 1902 г.р., Астраханская обл. Призван Икрянинским РВК. Пропал без вести в декабре 1941 года.

МЕНДГАЛИЕВ Кушан (Куспан), рядовой. 1909 г.р., Астраханская обл., Володарский р-н, с. Болдырево. Призван Володарским РВК. Пропал без вести в декабре 1943 г.

МЕНДЕЛЬ Иван Васильевич, лейтенант. Родился: Астраханская обл., Лиманский р-н, с. Промысловка. Призван Долбанским РВК. 597 ап. Погиб 17 февраля 1944 г. Похоронен в с. Лука Киевской обл.

МЕНДЕШЕВ Башкан, рядовой. 1912 г.р., Астраханская обл., Камызякский р-н, с. Парыгино. Призван Камызякским РВК. Пропал без вести в октябре 1942 г.

МЕНДЕШЕВ Жанбербай, рядовой. 1902 г.р., Астраханская обл., Камызякский р-н, с. Бирючек. Призван Камызякским РВК. Пропал без вести в мае 1943 г.

МЕНДРЕПОВ В., рядовой. Призван Икрянинским РВК Астраханской обл. Погиб.

МЕНДУС Григорий Поликарпович, рядовой. Умер от ран 13 мая 1943 г. в 1589 эвакогоспитале. Похоронен в г. Астрахани.

МЕНДЫБАЕВ (Мендибаев) Зейнур Зейнатулович, ст. сержант. 1919 г.р., г. Астрахань. Призван Сталинским РВК. 153 сп 51 сд. Погиб 13 июля 1944 г. Похоронен в д. Ратешики Браславского р-на Витебской обл.

МЕНДЫБАЕВ Кажа (Жулкажа), рядовой. 1921 г.р., Астраханская обл., Володарский р-н, с. Лебяжье. Призван Володарским РВК. Пропал без вести в феврале 1941 г.

МЕНДЫБАЕВ Науразбай, рядовой. Родился: Астраханская обл., Володарский р-н, с. Корни. Призван Володарским РВК. Погиб в мае 1943 года. Похоронен в с. Романовка Ростовской обл.

МЕНДЫБАЕВ Утеген, рядовой. 1906 г.р., Астраханская обл., Володарский р-н, с. Новомаячное. Призван Володарским РВК. Пропал без вести в феврале 1942 г.

МЕНДЫГАЗИЕВ Ажгали, рядовой. 1903 г.р., Астраханская обл., Красноярский р-н, с. Джанай. Призван Красноярским РВК. Пропал без вести в феврале 1942 г.

МЕНДЫГАЛИЕВ Гимран, рядовой. 1917 г.р., Астраханская обл., Камызякский р-н, с. Жана-Аул. Призван Камызякским РВК. Пропал без вести в апреле 1942 г.

МЕНДЫГАЛИЕВ Кабдула, рядовой. Родился: Астраханская обл., Красноярский р-н. Погиб 20 января 1942 г.

МЕНДЫГАЛИЕВ Кирей, рядовой.1916 г.р., Астраханская обл., Володарский р-н, с. Сахма. Призван Володарским РВК. Пропал без вести в ноябре 1942 г.

МЕНДЫГАЛИЕВ Тулемис Мендыгалиевич, рядовой. 1910 г.р., Астраханская обл., Володарский р-н, с. Корни. Пропал без вести в 1943 г.

АСТРАХАНСКАЯ ОБЛАСТНАЯ НАУЧНАЯ БИБЛИОТЕКА

МЕНЕЕВ Серафим Кузьмич, рядовой. 1905 г.р., Астраханская обл., Ахтубинский р-н, с. Солянка. Призван Владимировским РВК. Умер 26 сентября 1942 г. в плену.

МЕНЖИЕВ Санжигер, рядовой. 1910 г.р., г. Астрахань. 112 сд. Погиб 14 марта 1943 г. Похоронен в с. Чертовка Хомутовского р-на Курской обл.

МЕНКЕ-Бадма Царенович, рядовой. 1920 г.р., Астраханская обл., Нариманов ский р-н, с. Волжское. Призван Приволжским РВК. 537 сп. Пропал без вести 23 ноября 1944 г.

МЕНКЕШОВ Улюмджи Сангаджиевич, рядовой. Призван Нариманов ским РВК Астраханской обл. Умер от ран.

МЕНКНАСУНОВ Кезырча Карникович, рядовой. 1906 г.р., г. Астрахань. Призван Енотаевским РВК. Пропал без вести в феврале 1942 г.

МЕНЛЕМУРАТОВ Жумагали (Джумагали), рядовой. Призван Астраханским РВК. Погиб 13 января 1943 г. Похоронен в п. Городище Волгоградской обл.

МЕНЛЯШЕВ Абдрашит Капланович, лейтенант. 1923 г.р., Астраханская обл., Красноярский р-н, с. Сеитовка. Призван Красноярским РВК. 1 тб 18 отбр. Пропал без вести 12 января 1945 г.

МЕНЧАЛИЕВ Жумали Абрахманович, ст. лейтенант. Родился: Астраханская обл., Володарский р-н, с. Калинино. Пропал без вести в ноябре 1941 г.

МЕНШЕВ Алексей Андреевич, рядовой. 1913 г.р., г. Астрахань. 52 осбр. Пропал без вести 26 октября 1942 г.

МЕНШИБАЕВ Батыр, рядовой. 1907 г.р., Астраханская обл., Красноярский р-н, с. Куянлы. Призван Красноярским РВК. Пропал без вести в феврале 1943 г.

МЕНЬКЕЕВ Ердне Герасимович, сержант. 1908 г.р., Астраханская обл., Енотаевский р-н, с. Замьяны. Призван Енотаевским РВК. 895 сп. Погиб 11 декабря 1943 г. Похоронен в м. Василевичи Гомельской обл.

МЕНЬШАКОВ В., рядовой. Родился: Астраханская обл., Нариманов ский р-н, пос. Стеклозавода. Призван Нариманов ским РВК. Пропал без вести.

МЕНЬШАКОВ Василий Алексеевич, рядовой. 1921 г.р., Астраханская обл., Черноярский р-н, с. Солодники. Призван Черноярским РВК. Пропал без вести в мае 1943 г.

МЕНЬШАКОВ Василий Андреевич, рядовой. 1919 г.р., Астраханская обл., Ахтубинский р-н, с. Новониколаевка. Призван Владимировским РВК. Пропал без вести в октябре 1941 г.

МЕНЬШАКОВ Григорий Иванович, рядовой. 1909 г.р., Астраханская обл., Ахтубинский р-н, с. Батаевка. Призван Владимировским РВК. Пропал без вести в апреле 1942 г.

МЕНЬШАКОВ Николай Карпович, рядовой. 1900 г.р., Астраханская обл., Черноярский р-н, с. Солодники. Призван Черноярским РВК. Пропал без вести 24 августа 1942 г.

МЕНЬШАКОВ Николай Павлович, рядовой. 1914 г.р., Астраханская обл., Черноярский р-н, с. Солодники. Призван Черноярским РВК. Пропал без вести 28 августа 1942 г.

МЕНЬШАКОВ Николай Петрович, рядовой. 1915 г.р., Астраханская обл., Ахтубинский р-н, с. Батаевка. Призван Владимировским РВК. 269 сп ВВ НКВД. Пропал без вести 27 сентября 1942 г.

МЕНЬШАКОВ Павел Агафонович, рядовой. 1888 г.р., Астраханская обл., Черноярский р-н, с. Солодники. Призван Тайпакским РВК Западно-Казахстанской обл. Пропал без вести в январе 1944 г.

МЕНЬШЕВ Павел Иванович, рядовой. 1916 г.р., Астраханская обл., Камызякский р-н, с. Чаган. Пропал без вести в феврале 1943 г.

МЕНЬШЕВ Петр Миронович, рядовой. Родился: Астраханская обл., Харабалинский р-н, с. Селитренное. Пропал без вести в августе 1942 г.

МЕНЬШИКОВ Александр Евлампьевич, рядовой. 1921 г.р., Вологодская обл., Харовский р-н, д. Шибониха. Призван Астраханским РВК. Пропал без вести в августе 1941 г.

МЕНЬШИКОВ Георгий Алексеевич, сержант. 1918 г.р., респ. Казахстан, г. Павлодар. Призван Павлодарским РВК. Умер от ран 18 февраля 1942 г. Похоронен в г. Астрахани.

МЕНЬШИКОВ Семен Васильевич, рядовой. 1914 г.р., Архангельская обл., Вельский р-н, д. Забарье. Призван Кировским РВК г. Астрахани. Погиб в мае 1944 г.

МЕНЬШИН Владимир Ильич, рядовой. 1922 г.р., Астраханская обл., Черноярский р-н, с. Старица. Призван Черноярским РВК. Пропал без вести в мае 1943 г.

АСТРАХАНСКАЯ ОБЛАСТНАЯ НАУЧНАЯ БИБЛИОТЕКА

МЕНЬШИН Иван Александрович, рядовой. Родился: Астраханская обл., Черноярский р-н, с. Старица. Призван Черноярским РВК. Погиб 11 марта 1944 г. Похоронен в Криворожском р-не Днепропетровской обл.

МЕНЬШИН Павел Степанович, сержант. Погиб 8 августа 1943 г. Похоронен в г. Белгороде.

МЕНЬШИН Петр Федорович, рядовой. 1907 г.р., Астраханская обл., Ахтубинский р-н, с. Золотуха. Призван Владимировским РВК. Пропал без вести в феврале 1942 г.

МЕНЬШИН Федор Ильич, рядовой. 1925 г.р., Астраханская обл., Черноярский р-н. Призван Черноярским РВК. Пропал без вести в декабре 1944 г.

МЕНЬШОВ Александр Нюредович, рядовой. 1902 г.р., Астраханская обл., Камызякский р-н, с. Чаган. Призван Сталинским РВК. Пропал без вести в декабре 1941 г.

МЕНЬШОВ Борис Петрович, мл. сержант. 1907 г. р. Призван Астраханским РВК. Пропал без вести в июле 1942 г.

МЕНЬШОВ Василий Павлович, рядовой. 1915 г.р., Астраханская обл., Камызякский р-н, с. Полдневое. Призван Камызякским РВК. Пропал без вести в мае 1942 г.

МЕНЬШОВ Василий Степанович, рядовой. 1913 г.р., г. Астрахань. Призван Микояновским РВК. Пропал без вести в апреле 1944 г.

МЕНЬШОВ Владимир Александрович, рядовой. 1922 г.р. Умер от ран 10 августа 1942 г. Похоронен в г. Астрахани.

МЕНЬШОВ Иван Степанович, рядовой. 1915 г.р., Астраханская обл., Камызякский р-н, с. Чаган. Призван Камызякским РВК. Пропал без вести в июне 1943 г.

МЕНЬШОВ Михаил Яковлевич, рядовой. 1925 г.р., Астраханская обл., Харабалинский р-н, с. Селитренное. Призван Харабалинским РВК. 8 мк 1 ТА. Умер от ран 25 апреля 1944 г. Похоронен в п. Обертин Тлумачского р-на Ивано-Франковской обл.

МЕНЬШОВ Николай Иванович, рядовой. 1923 г.р., г. Астрахань. 628 сп 46 сд. Погиб 16 августа 1942 г. Похоронен в с. Коротояк Острогожского р-на Воронежской обл.

МЕНЬШОВ Николай Михайлович, рядовой. 1918 (1915) г.р., Астраханская обл., Камызякский р-н. Призван Сталинским РВК. Пропал без вести в декабре 1943 г.

МЕНЬШОВ Павел Иванович, рядовой. 1916 г.р., Астраханская обл., Камызякский р-н. Призван Ямало-Ненецким РВК. Пропал без вести в феврале 1943 г.

МЕНЬШОВ Петр Иванович, рядовой. Родился: Астраханская обл. Призван Ямало-Ненецким ОВК. Погиб 21 августа 1944 г.

МЕНЬШОВ Петр Миронович, рядовой. 1923 (1919) г.р., Астраханская обл., Харабалинский р-н, с. Селитренное. Призван Харабалинским РВК. 118 УР. Пропал без вести в августе 1942 г.

МЕНЬШОВ Семен Александрович, рядовой. Родился: Астраханская обл., г. Камызяк. 507 сп. Погиб 28 января 1943 г. Похоронен в с. Гордеевка Никольского р-на Орловской обл.

МЕНЬШОВ Федор Александрович, рядовой. 1914 г.р., Московская обл., г. Верея. Призван Сталинским РВК г. Астрахани. Пропал без вести в октябре 1942 г.

МЕНЬШОВ Федор Петрович, рядовой. 1921 г.р., Астраханская обл., Камызякский р-н. Призван Камызякским РВК. Пропал без вести в феврале 1942 г.

МЕНЯЙЛО Василий Иванович, ст. сержант. 1924 г.р., Астраханская обл., Ахтубинский р-н, п. Н. Баскунчак. Призван Камызякским РВК. В/ч 71716. Погиб 3 августа 1943 г. Похоронен в н. п. Н. Нагольчик Луганской обл.

МЕНЯЙЛО Петр Андрианович, рядовой. 1901 г.р., Астраханская обл., Ахтубинский р-н, с. Новониколаевка. Призван Владимировским РВК. Пропал без вести 13 июля 1942 г.

МЕНЯЙЛО Федор Никифорович, рядовой. 1922 г.р., Астраханская обл., Ахтубинский р-н, с. Новониколаевка. Пропал без вести в июле 1943 г.

МЕНЯЙЛОВ Владимир Денисович, рядовой. 1924 г.р., Астраханская обл., Ахтубинский р-н, с. Новониколаевка. Призван Владимировским РВК. В/ч 633. Умер от ран 11 марта 1944 г. Похоронен в г. Самаре.

МЕНЯЙЛОВ Владимир Максимович, рядовой. 1925 г.р., Астраханская обл., Ахтубинский р-н, с. Новониколаевка. Призван Владимировским РВК. 700 гап. Погиб 11 февраля 1945 г. Похоронен в Венгрии.

МЕНЯЙЛОВ Дмитрий Никифорович, рядовой. 1919 г.р., Астраханская обл., Ахтубинский р-н, с. Новониколаевка. Призван Вла-

АСТРАХАНСКАЯ ОБЛАСТНАЯ НАУЧНАЯ БИБЛИОТЕКА

димировским РВК. Пропал без вести в октябре 1941 г.

МЕНЯЙЛОВ Матвей Васильевич, рядовой. 1908 г.р., Астраханская обл., Ахтубинский р-н, с. Новониколаевка. Призван Владимировским РВК. Умер от ран 26 июня 1945 г. Похоронен в Германии.

МЕНЯЙЛОВ Петр Петрович, рядовой. 1923 г.р., Астраханская обл., Ахтубинский р-н, с. Новониколаевка. Призван Владимировским РВК. Пропал без вести в мае 1944 г.

МЕНЯШКИН Василий Андреевич, сержант. Родился в г. Астрахани. Призван Микояновским РВК. Погиб 22 января 1943 г.

МЕРАДИЯЕВ Зинулла, рядовой. 1908 г.р., Астраханская обл., Красноярский р-н, с. Караозек. Призван Красноярским РВК. Пропал без вести в апреле 1942 г.

МЕРАКУЛОВ Иван Андреевич, мл. лейтенант. 1918 г.р., Астраханская обл., Володарский р-н, с. Большой Могой. Призван Ухтинским РВК респ. Коми. 205 орр 312 сд. Погиб 2 ноября 1942 г.

МЕРАЛИЕВ Кабдул, рядовой. 1903 г.р., Астраханская обл., Володарский р-н, с. Лебяжье. Призван Володарским РВК. Пропал без вести в январе 1942 г.

МЕРГЕНОВ Хайрутдин, рядовой. 1918 г.р., Астраханская обл., Харабалинский р-н. Призван Харабалинским РВК. 90 иптд. Погиб 30 июля 1943 г. Похоронен в с. Передреево Снежнянского р-на Донецкой обл.

МЕРЕНКОВ Григорий Андреевич, рядовой. 1911 г.р., респ. Башкортостан. Призван Икрянинским РВК Астраханской обл. 548 сп. Погиб 10 января 1943 г. Похоронен в н. п. Орловка Городищенского р-на Волгоградской обл.

МЕРЕТИН Аким Акимович, рядовой. 1895 г.р., Астраханская обл., Лиманский р-н, с. Михайловка. Призван Долбанским РВК. 67 ошр. Погиб 12 мая 1943 г. Похоронен в с. Привольное Лисичанского р-на Луганской обл.

МЕРЕТИН Александр Иванович, рядовой. 1922 г.р., Астраханская обл., Лиманский р-н, с. Михайловка. Пропал без вести в январе 1943 г.

МЕРЕТИН Александр Семенович, рядовой. Родился в г. Астрахани. В/ч 703. Погиб 2 февраля 1943 г. Похоронен в с. Шаровка Богодуховского р-на Харьковской обл.

МЕРЕТИН Алексей Гаврилович, рядовой. 1906 г.р., Астраханская обл., Лиманский р-н, с. Михайловка. Призван Долбанским РВК. Пропал без вести.

МЕРЕТИН Алексей Иванович, рядовой. 1907 г.р., Астраханская обл., Лиманский р-н, с. Михайловка. Призван Долбанским РВК. Пропал без вести в июле 1942 г.

МЕРЕТИН Алексей Федорович, рядовой. 1921 г.р., г. Астрахань. Призван Микояновским РВК. Пропал без вести в июне 1945 г.

МЕРЕТИН Анатолий Михайлович, мл. сержант. Родился: Астраханская обл., Харабалинский р-н. Призван Харабалинским РВК. 47 сп 15 сд. Пропал без вести 11 июля 1943 г. Похоронен в с. Боровское Шебекинского р-на Белгородской обл.

МЕРЕТИН Андрей Конидович, рядовой. 1901 г.р., Астраханская обл., Ахтубинский р-н, с. Золотуха. Призван Нариманов ским РВК. 1123 сп 335 сд. Погиб 26 декабря 1941 г. Похоронен в Славянском р-не Донецкой обл.

МЕРЕТИН Андрей Михайлович, сержант. 1914 г.р., Астраханская обл., Лиманский р-н, с. Михайловка. Призван Долбанским РВК. 420 сп 122 сд. Погиб 27 июля 1943 г.

МЕРЕТИН Василий Егорович, рядовой. 1921 г.р., Астраханская обл., Харабалинский р-н. Призван Харабалинским РВК. 497 сп 135 сд. Пропал без вести 28 января 1944 г. Похоронен в с. Оратов Винницкой обл.

МЕРЕТИН Василий Иванович, рядовой. 1905 (1902) г.р., Астраханская обл., Ахтубинский р-н, с. Золотуха. Призван Владимировским РВК. 36 арвб. Пропал без вести в апреле 1942 г.

МЕРЕТИН Василий Петрович, рядовой. 1926 г.р., Астраханская обл., Ахтубинский р-н, с. Золотуха. Призван Нариманов ским РВК. 338 сп. Умер от ран 14 января 1945 г. Похоронен в Польше.

МЕРЕТИН Василий Семенович, рядовой. Родился: Астраханская обл. Призван Микояновским РВК. Погиб 15 декабря 1942 г.

МЕРЕТИН Василий Федорович, рядовой. 1909 г.р., Астраханская обл., Ахтубинский р-н, с. Золотуха. Призван Харабалинским РВК. Пропал без вести в декабре 1942 г.

МЕРЕТИН Иван Васильевич, мл. лейтенант. Призван Астраханским РВК. Погиб 9 февраля 1945 г.

АСТРАХАНСКАЯ ОБЛАСТНАЯ НАУЧНАЯ БИБЛИОТЕКА

МЕРЕТИН Иван Дмитриевич, матрос. 1899 г.р., г. Астрахань. Призван Микояновским РВК. 83 омсбр. Погиб 14 февраля 1943 г. Похоронен в г. Новороссийске.

МЕРЕТИН Иван Иванович, лейтенант. 1909 г.р. Призван Харабалинским РВК Астраханской обл. 78 ор. Умер от ран 7 марта 1944 г. Похоронен в г. Ессентуки.

МЕРЕТИН Иван Петрович, мл. сержант. 1911 г.р., Астраханская обл., Ахтубинский р-н, с. Золотуха. Призван Микояновским РВК. Пропал без вести в ноябре 1941 г.

МЕРЕТИН Иван Романович, рядовой. Родился: Астраханская обл., Ахтубинский р-н, с. Золотуха. Призван Харабалинским РВК. 77 сд. Погиб 11 февраля 1943 г. Похоронен в х. Сади Брюховецкого р-на Краснодарского края.

МЕРЕТИН Константин Алексеевич, рядовой. 1915 г.р., Астраханская обл., Харабалинский р-н. Призван Харабалинским РВК. Пропал без вести в ноябре 1942 г.

МЕРЕТИН Кузьма Дмитриевич, рядовой. 1901 г.р., Астраханская обл., Ахтубинский р-н, с. Золотуха. Призван Харабалинским РВК. Пропал без вести в декабре 1941 г.

МЕРЕТИН Михаил Васильевич, мл. лейтенант. Родился: Астраханская обл., Ахтубинский р-н, с. Золотуха. 81 тп. Погиб 11 июля 1944 г. Похоронен в с. Березовка Освейского р-на Полоцкой обл.

МЕРЕТИН Никита Ильич, рядовой. 1908 г.р., Астраханская обл., Лиманский р-н, с. Михайловка. Призван Долбанским РВК. В/ч 19694. Погиб. Похоронен в Запорожской обл.

МЕРЕТИН Николай Гаврилович, рядовой. 1923 г.р., Астраханская обл., Лиманский р-н, с. Михайловка. Призван Долбанским РВК. Погиб в марте 1943 г. Похоронен в п. Красный Худук, респ. Калмыкия.

МЕРЕТИН Николай Иванович, мл. сержант. 1925 г.р., Астраханская обл., Лиманский р-н, с. Михайловка. Призван Долбанским РВК. Пп 49904. Погиб 2 марта 1944 г. Похоронен в д. Пушница Новосокольнического р-на Псковской обл.

МЕРЕТИН Семен Григорьевич, рядовой. 1897 г.р., респ. Калмыкия. Призван Астраханским РВК. Погиб 5 февраля 1943 г. Похоронен в с. Колодезь Орловской обл.

МЕРЕТИН Семен Дмитриевич, матрос. 1899 г.р., г. Астрахань. Призван Микояновским РВК. 160Б-н 83 омсбр. Погиб 14 февраля 1943 г. Похоронен в г. Новороссийске.

МЕРЕТИН Семен Елизарович, ст. лейтенант. 1903 г.р., Астраханская обл., Харабалинский р-н. Призван Владимировским РВК. 289 сп 97 сд. Умер от ран 28 июля 1943 г. Похоронен в с. Сухо-Солотино Ивнянского р-на Белгородской обл.

МЕРЕТИН Семен Ильич, рядовой. 1913 г.р. Призван Икрянинским РВК Астраханской обл. Пропал без вести в ноябре 1943 г.

МЕРЕТИН Семен Петрович, рядовой. 1902 г.р., г. Астрахань. 55 кп 15 кд. Погиб 22 сентября 1943 г. Похоронен в Черниговской обл.

МЕРЕТИН Сидор Яковлевич, ст. сержант. 1917 г.р., Астраханская обл., Ахтубинский р-н, с. Золотуха. Призван Владимировским РВК. Пропал без вести в сентябре 1942 г.

МЕРЕТИН Степан Ильич, рядовой. 1908 г.р., Астраханская обл., г. Камызяк. Призван Икрянинским РВК. Пропал без вести в ноябре 1943 г.

МЕРЕТИН Федор Петрович, рядовой. 1907 г.р., г. Астрахань. Призван Микояновским РВК. 1118 сп 333 сд. Погиб 21 марта 1942 г. Похоронен в с. Черкасское Славянского р-на Донецкой обл.

МЕРЕТИН Федор Яковлевич, ст. сержант. 1917 г.р., Астраханская обл., Ахтубинский р-н, с. Золотуха. Призван Харабалинским РВК. 81 тп 41 тд. Пропал без вести в сентябре 1942 г.

МЕРЕХИН Петр Иванович, рядовой. 1905 г.р., Пензенская обл., Шемышейский р-н, с. Волховщино. Призван Трусовским РВК г. Астрахани. Погиб.

МЕРЕХОВ Александр Павлович, рядовой. 1909 г.р., г. Астрахань. Призван Трусовским РВК. Пропал без вести в ноябре 1941 г.

МЕРЕШИН Федор Петрович, рядовой. 1907 г.р. Призван Микояновским РВК г. Астрахани. 614 осб. Погиб 21 марта 1942 г. Похоронен в с. Черкасское Донецкой обл.

МЕРЖЕЛЬЯНЦ Судрак Абрамович, рядовой. 1924 г.р., г. Астрахань. Призван Кировским РВК. Пп 92657. Пропал без вести 14 июня 1944 года.

МЕРЗАЕВ Али, рядовой. 1912 г.р., г. Астрахань. 711 сп. Умер от ран 28 июля 1944 г. в 359 медсанбате. Похоронен в д. Крушаны Ровенской обл.

АСТРАХАНСКАЯ ОБЛАСТНАЯ НАУЧНАЯ БИБЛИОТЕКА

МЕРЗАЕВ Мурак, рядовой. Призван Микояновским РВК. В/ч 11627. Пропал без вести 16 июля 1943 г.

МЕРЗЛИКИН (Мерзлыкин) Дмитрий Иванович, рядовой. 1897 г.р., Харьковская обл., Красноградский р-н, с. Пещанка. Призван Икрянинским РВК Астраханской обл. 523 сп 188 сд. Умер от ран 21 ноября 1943 г. в 493 эвакогоспитале. Похоронен в Днепропетровской обл.

МЕРЗЛИКИН Федор Алексеевич, рядовой. 1900 г.р., Пензенская обл. Призван Кировским РВК г. Астрахани. 1120 сп. Пропал без вести в апреле 1942 г.

МЕРЗЛЯКОВ Алексей Тимофеевич, рядовой. 1913 г.р. Умер от ран 19 марта 1943 г. в 1590 эвакогоспитале. Похоронен в г. Астрахани.

МЕРЗОБАЕВ Михаил Андреевич, рядовой. 1913 г.р., Саратовская обл., Вольский р-н, д. Покурлеи. Призван Трусовским РВК г. Астрахани. Пропал без вести в июне 1942 г.

МЕРИЛИЕВ Василий Иванович, рядовой. 1912 г.р., Астраханская обл., с. Нариманово. Призван Наримановским РВК. Пропал без вести в ноябре 1942 г.

МЕРИШЕВ Алексей Иванович, рядовой. 1911 г.р., Астраханская обл., с. Раздор. Призван Владимировским РВК. Пропал без вести в апреле 1942 г.

МЕРИШЕВ Иван Афанасьевич, ст. лейтенант. 1911 г.р., Астраханская обл., Ахтубинский р-н, с. Успенка. Призван Владимировским РВК. 1031 сп 280 сд. Погиб 8 сентября 1943 г. Похоронен в с. Пады Конотопского р-на Сумской обл.

МЕРИШЕВ Иван Григорьевич, рядовой. 1903 г.р., Астраханская обл., Ахтубинский р-н, с. Успенка. Призван Владимировским РВК. Пропал без вести в феврале 1942 г.

МЕРИШЕВ Иван Иванович, рядовой. 1908 г.р., Астраханская обл., Ахтубинский р-н, с. Успенка. Призван Владимировским РВК. Пропал без вести в июле 1942 г.

МЕРИШЕВ Петр Иванович, рядовой. Родился: Астраханская обл., Ахтубинский р-н, с. Успенка. Призван Владимировским РВК. 1078 зап. Пропал без вести 10 сентября 1942 г.

МЕРКЕЛОВ Павел Федорович, рядовой. Родился: Астраханская обл., с. Икряное. Призван Икрянинским РВК. Погиб 15 июня 1945 г. Похоронен в Чехословакии.

МЕРКЕТИН Петр Васильевич, сержант. Призван Микояновским РВК г. Астрахани. Умер от ран 15 февраля 1942 г.

МЕРКЕЛЬ (МЕРКИН) Виталий Эдуардович, рядовой. 1896 г.р., г. Астрахань. Призван Сталинским РВК. П/я 379/2. Пропал без вести в августе 1942 г.

МЕРКИН Петр Михайлович, рядовой. 1909 г.р., Тамбовская обл., с. Нищенка. Призван Микояновским РВК г. Астрахани. Пропал без вести в декабре 1942 г.

МЕРКИН Федор Иванович, рядовой. Родился: Астраханская обл., Лиманский р-н, с. Яндыки. П/п 14032. Погиб 16 февраля 1944 г. Похоронен в д. Бор Лиозненского р-на Витебской обл.

МЕРКУЛОВ Александр Васильевич, капитан. 1914 г.р., респ. Калмыкия, Лаганский р-н, с. Воскресенское. 2 отделение особого отдела. Погиб 31 декабря 1944 г. Похоронен в Латвии.

МЕРКУЛОВ Александр Семенович, ст. сержант. 1919 г.р., г. Махачкала. Призван Микояновским РВК г. Астрахани. 1012 ап 315 сд. Погиб 5 декабря 1943 г.Похоронен в с. Александровка Ростовской обл.

МЕРКУЛОВ Александр Федорович, рядовой. 1913 г.р., Астраханская обл., Лиманский р-н, с. Бирючья Коса. Призван Икрянинским РВК. Пропал без вести в 1946 г.

МЕРКУЛОВ Андрей Иванович, рядовой. 1914 г. р. Призван Кировским РВК г. Астрахани. Погиб 26 июня 1944 г.

МЕРКУЛОВ Борис Андреевич, капитан. 1908 г.р., Астраханская обл., Икрянинский р-н, п. Мумра. Призван Икрянинским РВК. Погиб 28 марта 1942 г. Похоронен в с. Елизаветовка Александровского р-на Волгоградской обл.

МЕРКУЛОВ Василий Данилович, рядовой. 1913 г.р., г. Астрахань. Призван Сталинским РВК. Пропал без вести в июле 1943 г.

МЕРКУЛОВ Василий Николаевич, рядовой. 1914 г.р., г. Астрахань. Призван Трусовским РВК. Пропал без вести в сентябре 1941 г.

МЕРКУЛОВ Владимир Ал..., мл. сержант. 1912 г.р., г. Астрахань. Призван Молотовским РВК г. Казани. Пропал без вести в 1945 г.

МЕРКУЛОВ Герасим (Георгий) Иванович, рядовой. 1911 г.р., Астраханская обл., с. Началово. Призван Наримановским РВК. Пропал без вести 14 октября 1942 г.

АСТРАХАНСКАЯ ОБЛАСТНАЯ НАУЧНАЯ БИБЛИОТЕКА

МЕРКУЛОВ Григорий Иванович, рядовой. 1907 г.р., Астраханская обл., с. Началово. Призван Наримановским РВК. Пропал без вести в ноябре 1941 г.

МЕРКУЛОВ Дмитрий Никифорович, рядовой. 1895 г.р., Астраханская обл. Призван Кировским РВК. 105 гсп 34 гсд. Пропал без вести 30 декабря 1942 г.

МЕРКУЛОВ Иван Исаевич, рядовой. 1902 г.р., г. Казань. Призван Кировским РВК г. Астрахани. Погиб 5 сентября 1941 г.

МЕРКУЛОВ Константин Михайлович, рядовой. 1923 (1925) г.р., Астраханская обл., с. Началово. Призван Наримановским РВК. 144 сп 28 сд. Погиб 18 сентября 1943 г. Похоронен в д. Бараново Невельского р-на Псковской обл.

МЕРКУЛОВ Сергей Гаврилович, рядовой. 1908 г.р., г. Астрахань. Призван Кировским РВК. Пропал без вести в июне 1943 г.

МЕРКУЛОВ Сергей Николаевич, рядовой. 1910 г.р., г. Астрахань. Призван Трусовским РВК. Пропал без вести в марте 1945 г.

МЕРКУЛОВ Федор Никитович, рядовой. 1920 г.р., Астраханская обл., Енотаевский р-н. Призван Енотаевским РВК. 85 тгабр 15 ад. Погиб 29 июня 1944 г. Похоронен в д. Маремяки, респ. Карелия.

МЕРКУЛЬЕВ Семен Федорович, рядовой. 1907 г.р., Астраханская обл., Лиманский р-н, с. Бирючья Коса. Призван Икрянинским РВК. 255 сд. Пропал без вести 21 октября 1941 г.

МЕРКУШЕВ Григорий Михайлович, мл. лейтенант. 1923 г.р., Астраханская обл., Лиманский р-н, с. Оля. Призван Икрянинским РВК. 1042 сп 295 сд. Погиб 23 марта 1945 г. Похоронен в Германии.

МЕРКУШЕВ Иван Григорьевич, ст. сержант. 1907 г.р., Пермская обл., д. Заозерье. Призван Астраханским РВК. Пропал без вести в октябре 1943 г.

МЕРКУШЕВ Петр Андреевич, рядовой. 1902 г.р., Астраханская обл., Володарский р-н, с. Большой Могой. Призван Володарским РВК. Пропал без вести 24 мая 1944 г.

МЕРЛИН Иван Павлович, рядовой. 1911 г.р., Волгоградская обл., Дубовский р-н, с. Малая Ивановка. Призван Микояновским РВК г. Астрахани. 302 тп. Умер от ран 16 января 1944 г. в 4398 госпитале. Похоронен в с. Малая Белозерка Белозерского р-на Херсонской обл.

МЕРТАЗАЕВ Хажуалит, рядовой. 1913 г.р., г. Астрахань. Призван Наримановским РВК. 167 сд. Пропал без вести 22 июля 1942 г.

МЕРТОВ Хаметдула Даутович, рядовой. Родился: Астраханская обл. Призван Сургутским РВК. Пропал без вести в 1942 г.

МЕРЦАЛОВ Григорий Иванович, рядовой. 1923 г.р., Астраханская обл., Ахтубинский р-н, с. Рождественка. Призван Владимировским РВК. 73 зап. Пропал без вести 10 сентября 1942 г.

МЕРЧАЛОВ Серафим Викторович, рядовой. 1904 г.р., Тульская обл., с. Копенкино. Призван Астраханским РВК. Пропал без вести в декабре 1941 г.

МЕРШНЕВ Алексей Иванович, рядовой. 1911 г.р., Астраханская обл., Володарский р-н, с. Раздор. Призван Владимировским РВК. Пропал без вести в январе 1942 г.

МЕРШИЕВ Алексей Петрович, рядовой. 1913 г.р., Астраханская обл., Ахтубинский р-н, с. Бутырки. Пропал без вести в июне 1942 г.

МЕРШИЕВ Иван Афанасьевич, ст. лейтенант. 1911 г.р., Астраханская обл., Ахтубинский р-н, х. Бутырки. Призван Владимировским РВК. 280 сд. Погиб 8 сентября 1943 г. Похоронен в Подлипы Конотопского р-на Сумской обл.

МЕРШИЕВ Иван Григорьевич, рядовой. 1903 г.р., Астраханская обл., Ахтубинский р-н, х. Бутырки. Призван Владимировским РВК. Пропал без вести в феврале 1942 г.

МЕРШИЕВ Иван Иванович, рядовой. 1901 г.р., Астраханская обл., Ахтубинский р-н, с. Батаевка. Призван Владимировским РВК. Пропал без вести в июле 1942 г.

МЕРШИЕВ Иван Максимович, рядовой. 1901 г.р., Астраханская обл., Ахтубинский р-н, х. Бутырки. Призван Владимировским РВК. 50 сд. Погиб 19 января 1944 г. Похоронен в х. Ленина Великолепетихского р-на Херсонской обл.

МЕРШИЕВ Иван Михайлович, рядовой. 1909 г.р., Астраханская обл., г. Ахтубинск. Призван Владимировским РВК. Пропал без вести в сентябре 1942 г.

МЕРШИЕВ Михаил Афанасьевич, рядовой. 1913 г.р., Астраханская обл., Ахтубинский р-н, с. Успенка. Призван Владимировским РВК. Пропал без вести в декабре 1943 г.

МЕРШИЕВ Михаил Иванович, сержант. 1923 г.р., Астраханская обл., г. Ахтубинск.

АСТРАХАНСКАЯ ОБЛАСТНАЯ НАУЧНАЯ БИБЛИОТЕКА

Призван Владимировским РВК. 1 УР. Пропал без вести 9 марта 1945 г.

МЕРШИЕВ Михаил Петрович, рядовой. 1912 г.р., Астраханская обл., Ахтубинский р-н, с. Успенка. Призван Икрянинским РВК. Пропал без вести в ноябре 1941 г.

МЕРШИЕВ Степан Борисович, сержант. 1915 г.р., Астраханская обл., г. Ахтубинск. Призван Владимировским РВК. Погиб 13 октября 1943 г.

МЕРШНЕВ Василий Иванович, рядовой. 1912 г.р., Астраханская обл., Нариманов-ский р-н, с. Петропавловка. Пропал без вести в ноябре 1942 г.

МЕСАМУЛАЕВ Сабир Абдуллаевич, рядовой. 1921 г.р., Астраханская обл., Нариманов-ский р-н, с. Старокучергановка. Призван Нариманов-ским РВК. Пропал без вести в 1945 г.

МЕСНИКОВ Василий Васильевич, рядовой. 1902 г.р., Астраханская обл., Володарский р-н, с. Цветное. Призван Володарским РВК. Пропал без вести в марте 1942

МЕСНЯЕВ Юрий Валерьянович, лейтенант. 1909 г.р., Вологодская обл., г. Вытегра. Призван Кировским РВК г. Астрахани. 24 ап ВВС СФ. Погиб 23 мая 1943 г.

МЕСНЯНКИН Василий Ефимович, рядовой. 1905 г.р., Астраханская обл., Харабалинский р-н, с. Кочковатка. Призван Харабалинским РВК. Пропал без вести в декабре 1941 г.

МЕСТДБРАЙ Лазарь Аронович, рядовой. 1902 г.р., г. Одесса. Призван Астраханским РВК. 172 опаб 118 УР. Пропал без вести 25 августа 1942 г.

МЕСТЛЕР Николай Васильевич, матрос. 1909 г.р., г. Астрахань. Севастопольский ор ЧФ. Пропал без вести 3 июля 1942 г.

МЕСТОВ Валерьян Васильевич, рядовой. 1915 г.р., Саратовская обл., г. Новоузенск. Призван Сталинским РВК г. Астрахани. Пропал без вести в январе 1942 г.

МЕТАЛЕВ Геннадий Петрович, рядовой. 1920 г.р., г. Астрахань. Призван Нариманов-ским РВК. Пропал без вести в августе 1941 г.

МЕТАЛЬНИКОВ Антон Никифорович, ст. сержант. 1911 г.р., Пензенская обл., Нижнеломовский р-н. Призван Трусовским РВК г. Астрахани. Пропал без вести в августе 1942 г.

МЕТАЛЬНИКОВ Иван Георгиевич, рядовой. 1902 г.р., Пензенская обл. Призван Володарским РВК Астраханской обл. Пропал без вести в сентябре 1942 г.

МЕТАЛЬНИКОВ Николай Яковлевич, рядовой. 1907 г.р., г. Астрахань. Призван Трусовским РВК. Пропал без вести в июне 1942 г.

МЕТГАЗИЕВ Шанхи, рядовой. 1924 г.р., Астраханская обл., Красноярский р-н, с. Хожетаевка. Призван Красноярским РВК. Пропал без вести в марте 1943 г.

МЕТЕЛЬКИН (Метелкин) Михаил Егорович, рядовой. 1906 г.р., г. Астрахань. Пропал без вести 15 января 1942 г.

МЕТЕНИН Николай Сергеевич, рядовой. Родился: Астраханская обл., Черноярский р-н, с. Соленое Займище. Призван Черноярским РВК. Пропал без вести в феврале 1942 г.

МЕТЕЛКИН Алексей Яковлевич, рядовой. Умер от ран 18 августа 1942 г. Похоронен в г. Астрахани.

МЕТЕЛКИН Владимир Иванович, майор. Умер от ран 7 декабря 1943 г. Похоронен в г. Астрахани.

МЕТЕЛКИН Максим Максимович, рядовой. 1900 г.р., Астраханская обл. Призван Нариманов-ским РВК. 1173 сп 349 сд. Погиб 22 января 1942 г. Похоронен в с. Краснополье Славянского р-на Донецкой обл.

МЕТЕЛКИН Михаил Григорьевич, рядовой. Родился: Астраханская обл., Володарский р-н, с. Сизый Бугор. Призван Володарским РВК. Пп 15338 «Е». Погиб 28 апреля 1944 г. Похоронен в Румынии.

МЕТЕЛКИН Николай Федорович, рядовой. 1922 г.р., Астраханская обл. Призван Владимировским РВК. 137 пмп 318 сд. Погиб 25 ноября 1942 года.

МЕТЕЛКИН Павел Иванович, рядовой. 1907 г.р., г. Астрахань. Призван Сталинским РВК. Пропал без вести в 1942 г.

МЕТЕЛКИН Петр Филиппович, рядовой. 1908 г.р., г. Астрахань. Призван Трусовским РВК. 15 сд. Умер от ран 8 ноября 1942 г. Похоронен в р. п. Светлый Яр Волгоградской обл.

МЕТЕЛКИН Степан Тимофеевич, матрос. 1907 г.р., г. Астрахань. Призван Микоянов-ским РВК. 8 обр ЧФ. Пропал без вести в 1942 г.

МЕТИЕФЛЕЕВ Константин Михайлович, рядовой. 1910 г.р., Астраханская обл., Икрянинский р-н, с. Чулпан. Призван Микоянов-

АСТРАХАНСКАЯ ОБЛАСТНАЯ НАУЧНАЯ БИБЛИОТЕКА

ским РВК. 159 опаб 115 УР. Пропал без вести 23 августа 1942 г.

МЕТКАРЕВ (Мешкарев) Андрей Андреевич, мл. сержант. 1918 г.р., г. Астрахань. Призван Трусовским РВК. 29 вдсп 7 вдд. Погиб 21 августа 1943 г. Похоронен в Ахтырском р-не Сумской обл.

МЕТКОВ Михаил Никитович, рядовой. 1909 г.р., Волгоградская обл., Быковский р-н, с. Садовка. Призван Наримановским РВК Астраханской обл. Пропал без вести в марте 1943 г.

МЕТРЕВЕЛ Д. К., сержант. 1915 г.р. Умер от ран 7 июля 1942 г. в 1954 эвакогоспитале. Похоронен в г. Астрахани.

МЕТРОФАНОВ Федор Николаевич, рядовой. 1904 г.р., Астраханская обл., Черноярский р-н, с. Солодники. Призван Икрянинским РВК. Пропал без вести в сентябре 1942 г.

МЕТРОФАНОВ Лимад Фатахович, рядовой. 1897 г.р., респ. Татарстан. Призван Наримановским РВК Астраханской обл. 842 сп 240 сд. Погиб 24 апреля 1942 г.

МЕТРОФАНОВ Гемоден Фатахович, рядовой. Родился: респ. Татарстан. Призван Наримановским РВК Астраханской обл. 842 сп. Погиб 22 апреля 1942 г. Похоронен в Барвенковском р-не Харьковской обл.

МЕХАЛИЧИН Степан Кириллович, рядовой. 1896 г.р. Умер от ран 24 апреля 1942 г. Похоронен в г. Астрахани.

МЕХАМЕДОВ Исаак Абдулаевич, матрос. Родился: Астраханская обл. Призван Наримановским РВК. 3 мпм ЧФ. Пропал без вести 18 декабря 1941 г.

МЕХАНОШИН Василий Николаевич, рядовой. 1915 г.р., Свердловская обл., д. Савичи. Призван Сталинским РВК г. Астрахани. Пропал без вести в октябре 1942 г.

МЕЧГАЕВ Василий Трофимович, матрос. 1920 г.р. Призван Микояновским РВК г. Астрахани. Севастопольский ор ЧФ. Пропал без вести 3 июля 1942 г.

МЕЧКИН Александр Борисович, сержант. 1915 г.р., Астраханская обл., Ахтубинский р-н. Призван Владимирским РВК. Пропал без вести в феврале 1943 г.

МЕШАКОВ Александр Николаевич, рядовой. 1917 г.р., Астраханская обл., г. Ахтубинск. Призван Владимировским РВК. Пропал без вести в марте 1942 г.

МАШАЛКИН Николай Федорович, матрос. 1920 г.р., Астраханская обл., Ахтубинский р-н, р. п. Капустин Яр. Призван Кировским РВК. БФ. Пропал без вести в июле 1942 г.

МЕШАЛОВ Петр Ефимович, рядовой. Родился: Астраханская обл. Призван Енотаевским РВК. Пропал без вести в декабре 1941 г.

МЕШАКОВ Егап Мешанович, рядовой. 1908 г.р., Астраханская обл., Наримановский р-н. Призван Наримановским РВК. 321 сп 15 сд. Пропал без вести 21 февраля 1942 г.

МЕШАКОВ Михаил Макарович, рядовой. 1905 г.р., г. Санкт-Петербург. Призван Микояновским РВК г. Астрахани. Погиб 2 марта 1945 г.

МЕШКАЕВ Бова, рядовой. 1917 г.р., Астраханская обл., Черноярский р-н. Призван Черноярским РВК. 1171 сп 349 сд. Погиб 15 февраля 1942 г. Похоронен в с. Елизаветовка Андреевского р-на Донецкой обл.

МЕШКОВ Александр Андреевич, ефрейтор. 1913 г.р., Астраханская обл., Володарский р-н, с. Тишково. Призван Камызякским РВК. 377 ап. Погиб 23 июля 1942 г. Похоронен в г. Ростове-на-Дону.

МЕШКОВ Александр Васильевич, рядовой. 1925 г.р., Астраханская обл., Наримановский р-н, с. Разночиновка. Призван Наримановским РВК. 340 сп 46 сд. Погиб 15 июня 1944 г. Похоронен в Карелии.

МЕШКОВ Василий Георгиевич, рядовой. Родился в г. Астрахани. 449 сп. Пропал без вести 23 ноября 1941 г.

МЕШКОВ Василий Федорович, рядовой. 1908 г.р., Астраханская обл. Призван Микояновским РВК. Погиб в марте 1942 г.

МЕШКОВ Георгий Иванович, рядовой. 1907 г.р., г. Астрахань. Призван Сталинским РВК. Ппс 1685. Пропал без вести в августе 1942 г.

МЕШКОВ Григорий Николаевич, рядовой. 1926 г.р., Астраханская обл., Черноярский р-н, с. Вязовка. Призван Черноярским РВК. Погиб.

МЕШКОВ Григорий Николаевич, сержант. Родился: Астраханская обл., с. Черный Яр. Призван Черноярским РВК. 55 тп. Погиб 25 марта 1945 года.

МЕШКОВ Иван Иванович, рядовой. 1911 г.р., Астраханская обл., Черноярский р-н, с. Со-

АСТРАХАНСКАЯ ОБЛАСТНАЯ НАУЧНАЯ БИБЛИОТЕКА

леное Займище. Призван Черноярским РВК. Погиб 29 сентября 1942 г.

МЕШКОВ Петр Григорьевич, рядовой. 1910 г.р., Астраханская обл., Черноярский р-н, с. Старица. Призван Черноярским РВК. Пропал без вести в апреле 1943 г.

МЕШКОВ Семен Иванович, рядовой. 1894 г.р., Астраханская обл. Призван Камызякским РВК. Пропал без вести в августе 1942 г.

МЕШКОВ Степан Иванович, рядовой. 1896 г.р., Волгоградская обл., г. Камышин. Призван Камызякским РВК Астраханской обл. Пропал без вести в феврале 1942 г.

МЕШКОВ Федор Гурьевич, рядовой. 1909 г.р., Астраханская обл., Черноярский р-н, с. Зубовка. Призван Черноярским РВК. Пропал без вести в декабре 1941 г.

МЕШАНИН Иван Васильевич, рядовой. 1924 г.р., Полтавская обл., Котелевский р-н. Призван Владимировским РВК Астраханской обл. 220 сп 79 сд. Погиб 21 июля 1943 г. Похоронен в с. Богородичное Краснолиманского р-на Донецкой обл.

МЕЩАНИНОВ, рядовой. 1924 г.р. Призван Астраханским ГВК. 302 оилтд 248 сд. Погиб 29 января 1943 г. Похоронен в с. Каменка Ростовской обл.

МЕЩАНКОВ Яков Петрович, рядовой. Родился: Астраханская обл. Призван Икрянинским РВК. Пропал без вести в ноябре 1942 г.

МЕЩАРИКОВ Иван Петрович, рядовой. 1925 г.р., Астраханская обл., Енотаевский р-н, с. Копановка. Призван Енотаевским РВК. Пропал без вести в январе 1943 г.

МЕЩЕНИН Иван Максимович, рядовой. 1899 г. р. Умер от ран 18 июля 1943 г. в 5761 эвакогоспитале. Похоронен в г. Астрахани.

МЕЩЕРЕКОВ Сергей Терентьевич, рядовой. 1906 г.р., Астраханская обл., Черноярский р-н. Призван Черноярским РВК. 233 сд. Погиб 26 сентября 1942 г. Похоронен в Волгоградской обл.

МЕЩЕРИН Ефим Трофимович, рядовой. 1908 г.р., Пензенская обл., Беднодемьяновский р-н, с. Дубровка. Призван Кировским РВК г. Астрахани. Пропал без вести в декабре 1941 г.

МЕЩЕРИН Иван Федорович, рядовой. 1908 г.р., Пензенская обл., Беднодемьяновский р-н, с. Цепаево. Призван Кировским РВК г. Астрахани. Пропал без вести.

МЕЩЕРИН Михаил Федорович, рядовой. Родился: Пензенская обл., Беднодемьяновский р-н, с. Цепаево. Пропал без вести в сентябре 1941 г.

МЕЩЕРСКИЙ Аркадий Андреевич, ст. политрук. Родился в г. Астрахани. Погиб 10 сентября 1942 г. Похоронен в с. Щучье Лискинского р-на Воронежской обл.

МЕЩЕРЯКОВ Аким Иванович, рядовой. 1906 г.р., Астраханская обл., с. Красный Яр. Призван Красноярским РВК. Пропал без вести в декабре 1941 г.

МЕЩЕРЯКОВ Александр Васильевич, ст. сержант. 1914 г.р., Астраханская обл., Лиманский р-н, с. Бирючья Коса. Призван Кировским РВК. Пропал без вести в январе 1944 г.

МЕЩЕРЯКОВ Александр Владимирович, рядовой. 1926 г.р., г. Астрахань. Призван Сталинским РВК. Пропал без вести в марте 1945 г.

МЕЩЕРЯКОВ Александр Гаврилович, рядовой. 1926 г.р., Астраханская обл., с. Красный Яр. Призван Красноярским РВК. Пропал без вести в августе 1944 г.

МЕЩЕРЯКОВ Александр Ефимович, рядовой. 1908 г.р., Астраханская обл. Призван Микояновским РВК. Пропал без вести в декабре 1942 г.

МЕЩЕРЯКОВ Александр Лазаревич, матрос. 1907 г.р. Призван Трусовским РВК г. Астрахани. 8 обр ЧФ. Пропал без вести в 1942 г.

МЕЩЕРЯКОВ Алексей Гаврилович, рядовой. 1910 г.р., Астраханская обл., Ахтубинский р-н, с. Золотуха. Призван Владимировским РВК. Умер в плену 12 января 1943 г.

МЕЩЕРЯКОВ Алексей Дмитриевич, рядовой. 1924 г.р., Астраханская обл. Призван Наримановским РВК. 4 осб 52 осбр. Пропал без вести 29 января 1943 г.

МЕЩЕРЯКОВ Алексей Яковлевич, мл. лейтенант. Родился в г. Астрахани. Призван Кировским РВК. 718 сп. Погиб 20 января 1943 г. Похоронен в д. Кузьминское Парфинского р-на Новгородской обл.

МЕЩЕРЯКОВ Андрей Алексеевич, рядовой. Родился: Астраханская обл., Володарский р-н, с. Большой Могой. 227 сп. Погиб 13 апреля 1944 года. Похоронен в Широковском р-не Днепропетровской обл.

АСТРАХАНСКАЯ ОБЛАСТНАЯ НАУЧНАЯ БИБЛИОТЕКА

МЕЩЕРЯКОВ Андрей Артамонович, рядовой. Родился: Астраханская обл., с. Красный Яр. Пропал без вести.

МЕЩЕРЯКОВ Андрей Васильевич, сержант. 1900 г.р., Астраханская обл., Камызякский р-н, с. Самосделка. 276 сп. Умер от ран 26 августа 1942 г. в 4526 эвакогоспитале. Похоронен в г. Геленджике.

МЕЩЕРЯКОВ Андрей Иванович, сержант. 1924 г.р., Астраханская обл., Икрянинский р-н, с. Сергиевка. Призван Икрянинским РВК. 545 пап. Умер от ран 1 мая 1944 г. в 469 медсанбате. Похоронен в Лиозненском р-не Витебской обл.

МЕЩЕРЯКОВ Андрей Спиридонович, рядовой. 1913 г.р., Астраханская обл., Харабалинский р-н, с. Хошеутово. Призван Харабалинским РВК. Пропал без вести в октябре 1943 г.

МЕЩЕРЯКОВ Андриян Алексеевич, рядовой. 1900 г.р., Астраханская обл., Володарский р-н, с. Большой Могой. Призван Володарским РВК. Пропал без вести в июле 1944 г.

МЕЩЕРЯКОВ Андриян Николаевич, рядовой. 1920 г.р., Астраханская обл., с. Красный Яр. Призван Красноярским РВК. Пропал без вести в сентябре 1941 г.

МЕЩЕРЯКОВ Василий Алексеевич, сержант. 1903 г.р., Саратовская обл., Базарно-Карабулакский р-н, с. Алексеевка. Призван Трусовским РВК г. Астрахани. Пропал без вести в июле 1942 г.

МЕЩЕРЯКОВ Василий Андреевич, рядовой. 1902 г.р., Астраханская обл., Красноярский р-н. Призван Красноярским РВК. 305 сд 1000 сп. Погиб 18 января 1943 г. Похоронен в Воронежской обл.

МЕЩЕРЯКОВ Василий Гаврилович, старшина 2 ст. 1920 г.р., г. Астрахань. Призван Микояновским РВК. Севастопольский ор ЧФ. Пропал без вести 3 июля 1942 г.

МЕЩЕРЯКОВ Василий Иванович, рядовой. 1910 г.р., Астраханская обл., Черноярский р-н, с. Солодники. Призван Черноярским РВК. Пропал без вести в апреле 1943 г.

МЕЩЕРЯКОВ Василий Николаевич, рядовой. 1904 г.р., Саратовская обл., г. Петровск. Призван Трусовским РВК г. Астрахани. Пропал без вести в июле 1942 г.

МЕЩЕРЯКОВ Василий Никифорович, рядовой. 1902 г. р. Умер от ран 10 мая 1942 г. Похоронен в г. Астрахани.

МЕЩЕРЯКОВ Василий Степанович, сержант. 1912 г.р., Астраханская обл., Черноярский р-н. Призван Черноярским РВК. 95 тбр 9 тк. Погиб 17 июля 1943 г. Похоронен на ж.-д. ст. Малоархангельск Орловской обл.

МЕЩЕРЯКОВ Василий Федотович (Федорович), рядовой. 1914 г.р., г. Астрахань. Призван Микояновским РВК. 143 сбр. Погиб в августе 1942 г. Похоронен в Крыму.

МЕЩЕРЯКОВ Василий Филиппович, рядовой. 1923 г.р., Самарская обл., Барышский р-н, с. Конновка. Призван Икрянинским РВК Астраханской обл. Пропал без вести в октябре 1942 г.

МЕЩЕРЯКОВ Виктор Григорьевич, рядовой. 1923 г.р., Астраханская обл., Красноярский р-н. Призван Красноярским РВК. 258 злп. Погиб в феврале 1942 г. Похоронен в д. Взвад Старорусского р-на Новгородской обл.

МЕЩЕРЯКОВ Владимир Анд..., рядовой. 1911 г.р., г. Волгоград. Призван Сталинским РВК г. Астрахани. 341 сд. Пропал без вести 17 мая 1942 г.

МЕЩЕРЯКОВ Гавриил Иванович, военврач 2 р. Призван Икрянинским РВК Астраханской обл. Пропал без вести в 1942 г.

МЕЩЕРЯКОВ Георгий Иванович, рядовой. 1911 г.р., Астраханская обл., Черноярский р-н, с. Солодники. Призван Черноярским РВК. 3 ор 1668 пп. Пропал без вести в мае 1942 г.

МЕЩЕРЯКОВ Георгий Карпович, рядовой. 1925 г.р., Астраханская обл., Приволжский р-н, с. Евпраксино. Призван Нариманов-ским РВК. Пропал без вести.

МЕЩЕРЯКОВ Георгий (Григорий) Никифорович, ст. сержант. 1926 г.р., Астраханская обл., Харабалинский р-н, с. Сасыколи. Призван Харабалинским РВК. 118 сд 398 сп. Умер 1 марта 1945 г. от ран. Похоронен в Германии.

МЕЩЕРЯКОВ Григорий Андриянович, рядовой. 1921 г.р., Астраханская обл., с. Красный Яр. Призван Володарским РВК. Пропал без вести в декабре 1941 г.

МЕЩЕРЯКОВ Дмитрий Иванович, рядовой. 1899 г.р., г. Астрахань. Призван Нариманов-ским РВК. Пропал без вести в сентябре 1942 г.

МЕЩЕРЯКОВ Иван Александрович, рядовой. Родился: Астраханская обл. Призван Нариманов-ским РВК. Пропал без вести.

АСТРАХАНСКАЯ ОБЛАСТНАЯ НАУЧНАЯ БИБЛИОТЕКА

МЕЩЕРЯКОВ Иван Алексеевич, лейтенант. 1919 г.р., г. Астрахань. Призван Нариманов-ским РВК. Погиб 5 июля 1941 г.

МЕЩЕРЯКОВ Иван Гаврилович, рядовой. 1914 г.р., Астраханская обл., с. Красный Яр. Призван Сталинским РВК. 562 сп. Пропал без вести в феврале 1943 г.

МЕЩЕРЯКОВ Иван Михайлович, рядовой. 1896 г.р., Астраханская обл., Харабалинский р-н, с. Сасыколи. Призван Харабалинским РВК. 228 сд. Пропал без вести 18 октября 1944 г.

МЕЩЕРЯКОВ Иван Михайлович, ефрейтор. 1924 г.р., Волгоградская обл., Среднеахтубинский р-н, пгт Средняя Ахтуба. Призван Трусовским РВК г. Астрахани. 78 УР. Погиб 25 октября 1943 г. Похоронен в с. Степановка Приазовского р-на Запорожской обл.

МЕЩЕРЯКОВ Иван Михайлович, рядовой. Родился: Астраханская обл. Призван Кировским РВК. Погиб в июне 1942 г.

МЕЩЕРЯКОВ Иван Федорович, рядовой. 1912 г.р., Астраханская обл., Черноярский р-н, с. Солодники. Пропал без вести в мае 1943 г.

МЕЩЕРЯКОВ Илья Прокопьевич, рядовой. 1902 г.р., Астраханская обл., Черноярский р-н, с. Солодники. Призван Черноярским РВК. Пропал без вести в декабре 1944 г.

МЕЩЕРЯКОВ Илья Прохорович, рядовой. 1902 г.р., Астраханская обл., Черноярский р-н, с. Солодники. Призван Черноярским РВК. П/п 49587. Пропал без вести в июле 1944 г.

МЕЩЕРЯКОВ Лаврентий Иванович, рядовой. 1908 г.р., Астраханская обл., Черноярский р-н, с. Солодники. Призван Черноярским РВК. 523 сб. Погиб 14 октября 1942 г. Похоронен в г. Волгограде.

МЕЩЕРЯКОВ Леонид Константинович, рядовой. 1921 г. р. Призван Микояновским РВК г. Астрахани. Погиб 19 октября 1941 г.

МЕЩЕРЯКОВ Леонид Степанович, рядовой. 1908 г.р., Астраханская обл., Красноярский р-н. Призван Красноярским РВК. Пропал без вести в октябре 1941 г.

МЕЩЕРЯКОВ Митрофан Васильевич, рядовой. 1901 г.р., Астраханская обл., Харабалинский р-н. Призван Нариманов-ским РВК. 1012 сп 288 сд. Погиб 19 марта 1944 г. Похоронен в п. Воронцово Островского р-на Псковской обл.

МЕЩЕРЯКОВ Михаил Гаврилович, рядовой. 1908 г.р., Астраханская обл., Ахтубинский р-н, с. Удачное. Призван Харабалинским РВК. Пропал без вести в сентябре 1942 г.

МЕЩЕРЯКОВ Михаил Кузьмич, ст. сержант. 1918 г.р., г. Астрахань. 52 МСБ. Умер от ран 3 марта 1943 г. Похоронен в г. Туле.

МЕЩЕРЯКОВ Михаил Парфенович, рядовой. 1907 г.р., Астраханская обл., Харабалинский р-н, с. Тамбовка. Призван Микояновским РВК. 869 сп. Пропал без вести в августе 1942 г.

МЕЩЕРЯКОВ Михаил Степанович, рядовой. Призван Трусовским РВК г. Астрахани. 64 сб. Погиб.

МЕЩЕРЯКОВ Николай Кондратьевич, ст. сержант. 1915 г.р., Астраханская обл., г. Камызяк. Призван Камызякским РВК. П/п 92639. Умер от ран 2 сентября 1944 г. Похоронен в Румынии.

МЕЩЕРЯКОВ Николай Николаевич, рядовой. 1917 г.р., Астраханская обл., с. Красный Яр. Призван Красноярским РВК. Пропал без вести в январе 1942 г.

МЕЩЕРЯКОВ Павел Витальевич, рядовой. 1923 г.р., г. Астрахань. Призван Кировским РВК. Погиб 9 сентября 1942 г.

МЕЩЕРЯКОВ Павел Иванович, рядовой. 1923 г.р., г. Астрахань. Призван Потийским РВК, респ. Грузия. Пропал без вести 9 сентября 1942 г.

МЕЩЕРЯКОВ Павел Прокофьевич, ст. сержант. 1925 г.р., г. Астрахань. Призван Сталинским РВК. 58 сп 18 сд. Погиб 8 августа 1943 г. Похоронен в Орловской обл.

МЕЩЕРЯКОВ Петр Иванович, мл. лейтенант. 1918 г.р., Астраханская обл., Икрянинский р-н, с. Сергиевка. Призван Икрянинским РВК. 388 сп 172 сд. Погиб в 1943 г. Похоронен в д. Моросовке Славянского р-на Донецкой обл.

МЕЩЕРЯКОВ Петр Прохорович, рядовой. 1907 г.р., Астраханская обл., Черноярский р-н, с. Солодники. Призван Черноярским РВК. Пропал без вести в мае 1943 г.

МЕЩЕРЯКОВ Петр Семенович, рядовой. 1903 г.р., Астраханская обл. Призван Икрянинским РВК. Пропал без вести в августе 1942 г.

МЕЩЕРЯКОВ Порфирий Павлович, рядовой. 1911 г.р., Астраханская обл., с. Красный Яр. Призван Красноярским РВК. Пропал без вести в марте 1942 г.

АСТРАХАНСКАЯ ОБЛАСТНАЯ НАУЧНАЯ БИБЛИОТЕКА

МЕЩЕРЯКОВ С. А., рядовой. Родился: Астраханская обл., Черноярский р-н, с. Соленое Займище. Призван Черноярским РВК. Погиб.

МЕЩЕРЯКОВ Семен Антонович, старшина. 1922 г.р., Астраханская обл., Ахтубинский р-н, с. Золотуха. Призван Владимировским РВК. Погиб 21 сентября 1944 г.

МЕЩЕРЯКОВ Серафим Ефимович, рядовой. 1908 г.р., Астраханская обл., Черноярский р-н, с. Соленое Займище. Призван Черноярским РВК. Погиб.

МЕЩЕРЯКОВ Сергей Терентьевич, рядовой. 1906 г.р., Астраханская обл., Черноярский р-н, с. Солодники. Призван Черноярским РВК. Пропал без вести.

МЕЩЕРЯКОВ Степан Гаврилович, мл. политрук. Родился в г. Астрахани. Призван Микояновским РВК. Погиб 14 января 1942 г. Похоронен в с. Шаршугское Абинского р-на Краснодарского края.

МЕЩЕРЯКОВ Степан Гаврилович, мл. политрук. 1914 г.р., Астраханская обл., Камызякский р-н, с. Тузуклей. Призван Енотаевским РВК. 337 сд. Погиб 14 января 1942 г. Похоронен в д. Бригадировка Балаклейского р-на Харьковской обл.

МЕЩЕРЯКОВ Федор Васильевич, рядовой. 1918 г.р., Астраханская обл., Лиманский р-н, с. Бирючья Коса. Призван Икрянинским РВК. Пп 145-Б. Пропал без вести в ноябре 1941 г.

МЕЩЕРЯКОВ Федор Яковлевич, сержант. 1911 г.р., г. Астрахань. 510 сп. Погиб 3 мая 1943 г. Похоронен в с. Березовый Лог Поныровского р-на Курской обл.

МЖАЕВ Капсил, рядовой. 1903 г.р., Астраханская обл., Володарский р-н, с. Сизый Бугор. Призван Володарским РВК. Пропал без вести в марте 1944 г.

МИГАЛОВ Иван Антонович, рядовой. 1907 г.р. Умер от ран 23 февраля 1944 г. Похоронен в г. Астрахани.

МИГКРОВ Алексей Иванович, рядовой. 1923 г.р., Астраханская обл., Камызякский р-н. Призван Камызякским РВК. Пропал без вести в 1945 г.

МИГУНОВ Алексей Васильевич, рядовой. 1923 г.р., Астраханская обл., Енотаевский р-н, с. Копановка. Призван Енотаевским РВК. Пропал без вести в октябре 1943 г.

МИГУНОВ Андрей Иванович, рядовой. 1911 г.р., Астраханская обл., Камызякский р-н, с. Каралат. Призван Камызякским РВК. Пропал без вести в марте 1942 г.

МИГУНОВ Гаврил Александрович, мл. лейтенант. 1918 г.р., Астраханская обл., Енотаевский р-н. Призван Енотаевским РВК. 4 осб. Погиб 19 января 1943 г. Похоронен в Великолукском р-не Псковской обл.

МИГУНОВ Григорий Афанасьевич, рядовой. 1911 г.р., г. Астрахань. Призван Трусовским РВК. Пропал без вести в сентябре 1941 г.

МИГУНОВ Ефим Иванович, сержант. 1917 г.р., Астраханская обл., Харабалинский р-н. Призван Харабалинским РВК. 62 осмбр. Погиб 29 сентября 1942 г. Похоронен в Малгобегском р-не Чечено-Ингушской респ.

МИГУНОВ Ефим Михайлович, ст. сержант. 1913 г.р., Астраханская обл., Харабалинский р-н. Призван Харабалинским РВК. 1368 сп 416 сд. Погиб 8 сентября 1943 г. Похоронен в с. Б. Каменка Донецкой обл.

МИГУНОВ Иван Павлович, рядовой. 1916 г.р., Астраханская обл., Енотаевский р-н. Призван Енотаевским РВК. 25 сд. Умер от ран 15 апреля 1944 г. Похоронен в с. Маловатая, респ. Молдова.

МИГУНОВ Матвей Федорович, рядовой. 1898 г. р. Умер от ран 25 мая 1942 г. в 3801 эвакогоспитале. Похоронен в г. Астрахани.

МИГУНОВ Михаил Павлович, рядовой. 1905 г.р., Астраханская обл., Енотаевский р-н. Призван Енотаевским РВК. Пропал без вести в марте 1942 г.

МИГУНОВ Петр Степанович, рядовой. 1913 г.р., Астраханская обл., Енотаевский р-н, с. Ветлянка. Призван Енотаевским РВК. Пропал без вести в августе 1943 г.

МИГУНОВ Федор Павлович, рядовой. 1905 (1903) г.р., Астраханская обл., Енотаевский р-н, с. Ветлянка. Призван Енотаевским РВК. Пропал без вести в марте 1943 г.

МИГУНОВА Агриппина Егоровна, рядовой. Родилась: Астраханская обл., Енотаевский р-н, с. Ветлянка. Призвана Енотаевским РВК. Пп 16476. Погибла 20 декабря 1943 г. Похоронена в д. Турки-Перевоз Невельского р-на Псковской обл.

МИГУНОВ Алексей Иванович, рядовой. Родился: Астраханская обл., Камызякский р-н, с. Увары. Призван Камызякским РВК. Пропал без вести.

МИГУША Петр Семенович, сержант. 1914 г.р., г. Астрахань. Призван Кировским РВК. 42

АСТРАХАНСКАЯ ОБЛАСТНАЯ НАУЧНАЯ БИБЛИОТЕКА

сп 13 сд. Пропал без вести 21 сентября 1942 г.

МИДЕНБАЕВ Амир, рядовой. 1905 г.р., Астраханская обл., Володарский р-н. Призван Володарским РВК. Пропал без вести в августе 1942 г.

МИДИГУЛОВ Саховен, рядовой. 1908 г.р., Астраханская обл., Красноярский р-н. Призван Сталинским РВК. 444 сп 108 сд. Погиб 26 марта 1944 г. Похоронен в д. Хобужи Быховского р-на Могилевской обл.

МИДИУВ Зинулла, рядовой. 1922 г.р., Астраханская обл., Камызякский р-н, с. Жана-Аул. Пропал без вести в апреле 1942 г.

МИДОВ Александр Николаевич, рядовой. 1923 г. р. Умер от ран 26 сентября 1942 г. Похоронен в г. Астрахани.

МИДОНОВ Андрей Николаевич, рядовой. 1922 г.р., Астраханская обл., Икрянинский р-н, с. Бекетовка. Призван Икрянинским РВК. Пропал без вести в январе 1943 г.

МИДОНОВ Борис Васильевич, рядовой. 1925 г.р., г. Астрахань. 55 кп 15 кд. Погиб 15 ноября 1943 г. Похоронен в с. Нива Гомельской обл.

МИДОНОВ Вениамин Андреевич, рядовой. 1925 г.р., Астраханская обл., Камызякский р-н, р. п. Кировский. Призван Камызякским РВК. Пропал без вести в октябре 1943 г.

МИДОНОВ Дмитрий Андреевич, рядовой. 1922 г.р., Астраханская обл., Камызякский р-н, р. п. Кировский. Призван Камызякским РВК. Пропал без вести в ноябре 1942 г.

МИДОНОВ Евгений Иванович, рядовой. 1925 г.р., Астраханская обл., с. Красный Яр. Призван Красноярским РВК. Пропал без вести в мае 1943 г.

МИДОНОВ Иван Андреевич, рядовой. 1914 г.р., Астраханская обл., Камызякский р-н, р. п. Кировский. Призван Камызякским РВК. Пропал без вести 5 ноября 1945 г.

МИДОНОВ Иван Николаевич, рядовой. 1901 г.р., Астраханская обл., Камызякский р-н, с. Комаровка. Призван Камызякским РВК. Пропал без вести в октябре 1942 г.

МИДОНОВ Илья Николаевич, рядовой. 1904 г.р., Астраханская обл., Икрянинский р-н, с. Бекетовка. Призван Икрянинским РВК. Пропал без вести в январе 1942 г.

МИДОНОВ Михаил Васильевич, рядовой. 1907 г.р., Астраханская обл., Черноярский р-н, с. Вязовка. Призван Черноярским РВК. 101 сп. Погиб 12 марта 1944 г.

МИДОНОВ Михаил Николаевич, рядовой. 1903 г.р., Астраханская обл., Икрянинский р-н, с. Бекетовка. Призван в Румынии. 4 сд. Погиб 2 февраля 1945 г. Похоронен в Венгрии.

МИДОНОВ Николай Лукьянович, рядовой. 1918 г.р., г. Астрахань. Призван Микояновским РВК. 544 сп 152 сд. Погиб 3 сентября 1941 года. Похоронен в г. Ярцево Смоленской обл.

МИДОНОВ Николай Петрович, сержант. 1921 г.р., Астраханская обл. Призван Кировским РВК. 784 шп. Погиб 13 января 1943 г.

МИДОНОВ Павел Иванович, мл. сержант. 1925 г.р., Астраханская обл., с. Красный Яр. Призван Красноярским РВК. 42 сп 13 сд. Погиб 11 февраля 1945 г. Похоронен в Германии.

МИДОНОВ Петр Николаевич, рядовой. 1907 г.р., Астраханская обл., Икрянинский р-н, с. Бекетовка. Призван Икрянинским РВК. Погиб 16 февраля 1942 г. Похоронен в с. Яковлевка Андреевского р-на Донецкой обл.

МИДОНОВ Сергей Лукьянович, рядовой. Родился: Астраханская обл. Призван Микояновским РВК. Пропал без вести в 1942 г.

МИДУНОВ Григорий Иванович, рядовой. 1907 г.р., г. Пенза. Призван Сталинским РВК г. Астрахани. Пропал без вести в декабре 1944 г.

МИДЯНКИН Семен Максимович, рядовой. 1916 г.р., Пензенская обл., Белинский р-н. Призван Трусовским РВК г. Астрахани. Пропал без вести в августе 1942 г.

МИЕРОВИЧ Моисей Митманович, мл. политрук. Родился в г. Астрахани. 149 осбр. Умер от ран в сентябре 1942 г. Похоронен в пгт Капустин Яр Ахтубинского р-на Астраханской обл.

МИЖУРКАЕВ Сергей Егорович, рядовой. 1913 г.р., г. Астрахань. Призван Сталинским РВК. 1171 сп 349 сд. Умер от ран 1 марта 1942 г. в 428 медсанбате. Похоронен в с. Васильевка Барвенковского р-на Харьковской обл.

МИЗГИРЕВ Николай Васильевич, лейтенант. 1919 г.р., Кировская обл., Яранский р-н, д. Мизгирята. Призван Красноярским РВК Астраханской обл. 219 сп 11 сд. Погиб 23 января 1944 г. Похоронен в Ленинградской обл.

АСТРАХАНСКАЯ ОБЛАСТНАЯ НАУЧНАЯ БИБЛИОТЕКА

МИЗИНОВ Александр Сергеевич, рядовой. 1912 г.р., г. Астрахань. Призван Сталинским РВК. Пропал без вести в июне 1943 г.

МИЗИНОВ Василий Павлович, матрос. Родился: Астраханская обл. Призван Кировским РВК. Погиб 5 января 1942 г. Похоронен в г. Феодосии.

МИЗИНОВ Михаил Сергеевич, рядовой. 1900 г.р., г. Астрахань. Призван Нариманновским РВК. 902 сп 248 сд. Пропал без вести в июле 1942 г.

МИЗИНОВ Федор Иванович, рядовой. 1902 г.р., Саратовская обл., Петровский р-н, с. Ларино. Призван Трусовским РВК г. Астрахани. Пропал без вести в марте 1943 г.

МИЗИНОВ Юрий Александрович, рядовой. Родился: Астраханская обл., Черноярский р-н. Призван Икрянинским РВК. Пропал без вести в октябре 1941 г.

МИЗИТОВ Ибрагим Хусаинович, рядовой. 1898 г.р., г. Астрахань. Призван Сталинским РВК. Пропал без вести в сентябре 1942 г.

МИЗОНОВ Николай Петрович, сержант. 1921 г.р., Саратовская обл., Воскресенский р-н, с. Березняки. Призван Сталинским РВК г. Астрахани. 784 шавиап 243 шад. Погиб 13 января 1943 г. Похоронен в Бологовском р-не Тверской обл.

МИЗУРОВ Виктор Павлович, рядовой. 1921 г.р., Астраханская обл. Призван Енотаевским РВК. 1272 сп 384 сд. Погиб 13 апреля 1942 г.

МИЗЮРИН Филимон Порфирьевич, рядовой. 1905 г.р., Пензенская обл., Сердобский р-н, д. Названовка. Призван Сталинским РВК г. Астрахани. Пропал без вести в декабре 1941 г.

МИКАБЕРИДЗЕ Виктор Илларионович, рядовой. 1923 г.р., 52 осб. Умер от ран 6 декабря 1942 г. в 4168 медсанбате. Похоронен в г. Астрахани.

МИКАНОВ Ким, рядовой. 1908 г.р., Астраханская обл., Володарский р-н, с. Рычан. Призван Володарским РВК. 823 сп. Погиб 28 сентября 1943 г. Похоронен на ж.-д. ст. Большой Токмак Токмакского р-на Запорожской обл.

МИКЕЛЯНЦ Николай Григорьевич, рядовой. 1922 г.р., Астраханская обл. Призван Сталинским РВК. Пропал без вести в мае 1942 г.

МИКЕШИН Семен Гаврилович, рядовой. 1911 г.р., г. Астрахань. Призван Красноярским РВК. 16 аспп. Пропал без вести 1 октября 1944 г.

МИКИТАС Николай Иванович, рядовой. 1916 г.р., Полтавская обл., Кобелякский р-н, с. Мотрино. Призван Сталинским РВК г. Астрахани. 659 сп 155 сд. Погиб 6 января 1944 г. Похоронен в с. Осичка Оратовского р-на Винницкой обл.

МИКЕЙЧЕНКО Иван Никитович, ст. лейтенант. 1922 г.р., Астраханская обл., Ахтубинский р-н, р.п. Капустин Яр. Призван Владимировским РВК. П/я 7219. Погиб 25 июля 1943 г. Похоронен в г. Дубовка Волгоградской обл.

МИКЛЯЕВ Федор Матвеевич, рядовой. 1913 г.р., г. Астрахань. Призван Нариманновским РВК. 703 сп 233 сд. Пропал без вести 24 сентября 1944 г.

МИКОВ Александр Иванович, сержант. Родился: Астраханская обл., Енотаевский р-н. Призван Енотаевским РВК. Погиб 17 сентября 1943 г. Похоронен в с. Буда Глинского р-на Смоленской обл.

МИКОРОВ Константин Львович, ст. лейтенант. Родился в г. Астрахани. Призван Микояновским РВК. Пропал без вести 28 февраля 1942 г.

МИКУЛЯЕВ Бадма, рядовой. Родился: Астраханская обл. Призван Долбанским РВК. Погиб.

МИКУНОВ Николай Павлович, рядовой. 1907 г.р., Астраханская обл., Володарский р-н, с. Цветное. Призван Володарским РВК. Пропал без вести в декабре 1942 г.

МИКУРОВ Степан Егорович, мл. сержант. 1923 г.р., Курганская обл., Шумихинский р-н. Призван Микояновским РВК г. Астрахани. 9 мбр 5 мк. Погиб 18 октября 1943 г. Похоронен в с. Трегубово Могилевской обл.

МИЛАЕВ Василий Иванович, рядовой. 1897 г.р., Волгоградская обл., с. Житкур. Призван Нариманновским РВК Астраханской обл. Пропал без вести в октябре 1943 г.

МИЛАЕВ Григорий Иванович, рядовой. 1911 г.р., Астраханская обл., Ахтубинский р-н, с. Пологое Займище. Призван Кировским РВК г. Астрахани. Погиб 14 февраля 1943 г. Похоронен в г. Волгограде.

МИЛАЕВ Степан Андреевич, рядовой. 1924 г.р., Астраханская обл., Харабалинский

АСТРАХАНСКАЯ ОБЛАСТНАЯ НАУЧНАЯ БИБЛИОТЕКА

р-н. Призван Харабалинским РВК. Пропал без вести в мае 1945 г.

МИЛАКОВ Тимофей Федорович, рядовой. 1908 г.р., Ульяновская обл., Кузоватовский р-н, с. Большая Борла. Призван Сталинским РВК г. Астрахани. Ппс 939. Пропал без вести в ноябре 1941 г.

МИЛАЛИЕВ Ажмухтар, рядовой. 1916 г.р., Астраханская обл. Призван Трусовским РВК. Пропал без вести в марте 1942 г.

МИЛАХИН Михаил Николаевич, рядовой. 1913 г.р., Астраханская обл., Икрянинский р-н, с. Бахтемир. Призван Камызякским РВК. Пропал без вести в марте 1942 г.

МИЛЕНЕНКО Михаил Захарович, рядовой. 1895 г.р., Астраханская обл., Ахтубинский р-н. Призван Владимировским РВК. 605 сп 132 сд. Погиб 9 января 1944 г. Похоронен в с. Холодники Калинковичского р-на Гомельской обл.

МИЛЕНТЬЕВ Борис Леонидович, рядовой. Родился в г. Донецке. Призван Сталинским РВК г. Астрахани. Пропал без вести в марте 1943 г.

МИЛЕНТЬЕВ Валентин Сергеевич, рядовой. 1924 г.р., г. Астрахань. Призван Сталинским РВК. 680 сп 169 сд. Погиб 2 декабря 1942 г. Похоронен в с. Варваровка Волгоградской обл.

МИЛЕТИН Григорий Иванович, рядовой. Родился: Астраханская обл., Черноярский р-н, с. Ушаково. Призван Нариманов ским РВК. Пропал без вести 18 января 1943 г.

МИЛЕХИН Петр Иванович, рядовой. 1906 г.р., Пензенская обл. Призван Кировским РВК г. Астрахани. Погиб в мае 1942 г.

МИЛЕХМАН Абрам Ицкович, рядовой. 1918 г.р., Польша. Призван Икрянинским РВК Астраханской обл. 955 сп 309 сд. Погиб 18 сентября 1943 г. Похоронен в г. Пирятин Полтавской обл.

МИЛЕШИН Аркадий Иванович, капитан. 1921 г.р., г. Астрахань. Призван Кировским РВК. 12 сп 5 сд. Погиб 24 января 1945 г. Похоронен в Восточной Пруссии.

МИЛЕШКИН Иван Андреевич, ст. лейтенант. Родился в г. Астрахани. Призван Кировским РВК. Умер от ран 14 марта 1945 г. Похоронен в Восточной Пруссии.

МИЛЕШКИН Иван Иванович, рядовой. 1898 г.р., Астраханская обл., г. Ахтубинск. Призван Владимировским РВК. Пропал без вести в марте 1942 г.

МИЛИЕВ Василий Иванович, рядовой. 1907 г.р., Волгоградская обл., с. Житкур. Призван Нариманов ским РВК Астраханской обл. Пропал без вести в октябре 1943 г.

МИЛИН Николай Сергеевич, рядовой. 1907 г.р., Волгоградская обл., Жирновский р-н, пгт Красный Яр. Призван Сталинским РВК Астраханской обл. П/я 112/2-Г. Пропал без вести в декабре 1941 г.

МИЛИН Федор Михайлович, рядовой. 1920 г.р., Астраханская обл. Призван Кировским РВК. Пропал без вести в июне 1941 г.

МИЛИНЮК Петр Федорович, рядовой. 1921 г.р., Волгоградская обл., Котельниковский р-н. Призван Харабалинским РВК Астраханской обл. 6 омбс. Погиб 23 июля 1943 г. Похоронен в с. Дмитриевка Ростовской обл.

МИЛИЦКИЙ Иван Трофимович, рядовой. 1901 г.р., Астраханская обл., Черноярский р-н, с. Поды. Призван Черноярским РВК. Погиб.

МИЛИШЕВ Николай Константинович, рядовой. Родился в г. Астрахани. Призван Кировским РВК. Погиб 3 января 1944 г. Похоронен в д. Богданово Тверской обл.

МИЛКИН Николай Иванович, рядовой. 1905 г.р., Астраханская обл., Ахтубинский р-н, пгт Капустин Яр. Призван Нариманов ским РВК. Пропал без вести в июле 1942 г.

МИЛКИН Николай Кириллович, рядовой. Умер 29 апреля 1942 г. в 1008 эвакогоспитале. Похоронен в г. Астрахани.

МИЛКОВ Виктор Иванович, рядовой. 1926 г.р., г. Астрахань. Призван Трусовским РВК. 174 сп 57 сд. Пропал без вести 22 марта 1945 г.

МИЛКОВ Семен Дмитриевич, матрос. 1914 г.р. Призван Трусовским РВК г. Астрахани. 8 омсбр ЧФ. Пропал без вести в 1942 г.

МИЛЛЕР Карл Станиславович, рядовой. Родился в г. Риге. Призван Камызякским РВК Астраханской обл. Умер от ран 4 января 1945 г. в 710 эвакогоспитале. Похоронен на х. Дитери, респ. Латвия.

МИЛОВАНОВ Виктор Николаевич, сержант. 1921 г.р., Астраханская обл. Призван Кировским РВК. В/ч 34415. Умер от ран 24 июля 1943 года. Похоронен в с. Дьяково Луганской обл.

АСТРАХАНСКАЯ ОБЛАСТНАЯ НАУЧНАЯ БИБЛИОТЕКА

МИЛОВАТСКИЙ Алексей Алексеевич, рядовой. 1905 г.р., Астраханская обл., Ахтубинский р-н, с. Пологое Займище. Призван Владимировским РВК. П/я 43. Пропал без вести в феврале 1942 г.

МИЛОВАТСКИЙ Дмитрий Степанович, рядовой. 1904 г.р., Астраханская обл. Призван Нариманов ским РВК. Умер от ран 12 декабря 1942 г. в 2635 эвакогоспитале.

МИЛОВАТСКИЙ Иван Алексеевич, рядовой. 1911 г.р., Астраханская обл., Ахтубинский р-н, пгт Капустин Яр. Призван Микояновским РВК. Пропал без вести в январе 1942 г.

МИЛОВАТСКИЙ Петр Алексеевич, лейтенант. 1914 г.р., Астраханская обл., г. Ахтубинск. Призван Владимировским РВК. Погиб 22 сентября 1941 г.

МИЛОВИДОВ Борис Аркадьевич, матрос. 1918 г.р., г. Астрахань. Призван Кировским РВК. Погиб 18 апреля 1942 г.

МИЛОВИЦКИЙ Аркадий Михайлович, рядовой. 1917 г.р., г. Астрахань. 457 сп 129 сд. Погиб 12 августа 1941 г. Похоронен в с. Климятино Смоленской обл.

МИЛОСЕРДОВ Алексей Федорович, мл. сержант. 1910 г.р., г. Волгоград. Призван Приволжским РВК Астраханскойй обл. 16 мбр. Пропал без вести 30 октября 1943 г.

МИЛОСЕРДОВ Михаил Иванович, рядовой. 1909 г.р., г. Астрахань. Призван Сталинским РВК. 748 зап. Пропал без вести 5 сентября 1942 г.

МИЛОСЕРДОВ Петр Федорович, рядовой. 1904 г.р., Астраханская обл., Енотаевский р-н, с. Ленино. Призван Нариманов ским РВК. Пропал без вести в сентябре 1942 г.

МИЛОСЛАВСКИЙ Вячеслав Федорович, капитан. 1909 г.р., г. Астрахань. 1320 сп 413 сд. Погиб 21 марта 1943 г. Похоронен в д. Малая Каменка Смоленской обл.

МИЛОХИН Михаил Николаевич, рядовой. Родился: Астраханская обл. Призван Камызякским РВК. Пропал без вести.

МИЛОШЕНКО Василий Маркович, рядовой. 1915 г.р., Астраханская обл., Ахтубинский р-н, с. Болхуны. Призван Сталинским РВК. Пропал без вести в марте 1945 г.

МИЛОШЕНКО Яков Маркович, рядовой. 1913 г.р., Астраханская обл., Ахтубинский р-н, с. Болхуны. Призван Сталинским РВК. Пропал без вести в январе 1945 г.

МИЛЬКЕЕВ Ердне Герасимович, сержант. Родился: Астраханская обл. Призван Енотаевским РВК. Умер от ран 11 декабря 1943 г. Похоронен в г. Василевичи Гомельской обл.

МИЛЬКИН Валентин Карпович, рядовой. 1922 г.р., Астраханская обл., Ахтубинский р-н, р.п. Капустин Яр. Призван Владимировским РВК. Пропал без вести в апреле 1943 г.

МИЛЬКИН Дмитрий Васильевич, рядовой. 1926 г.р., Астраханская обл., Ахтубинский р-н, с. Пологое Займище. Призван Владимировским РВК. 23 сп. Умер от ран 7 мая 1945 г. Похоронен в Германии.

МИЛЬКИН Илья Николаевич, старшина. 1917 г.р., Астраханская обл., Ахтубинский р-н, пгт Капустин Яр. Призван Владимировским РВК. 79 сд. Погиб 29 января 1945 г. Похоронен в Польше.

МИЛЬКИН Константин Борисович, рядовой. 1923 г.р., г. Астрахань. Призван Сталинским РВК. 172 опаб 118 Ур. Пропал без вести 31 августа 1942 г.

МИЛЬКИН Сергей Емельянович, рядовой. 1913 (1918) г.р., Астраханская обл., Ахтубинский р-н, пгт Капустин Яр. Призван Владимировским РВК. Пропал без вести в октябре 1942 г.

МИЛЬХИКЕР Герасим (Валей) Пейсахович, мл. сержант. 1923 г.р., г. Ровно, Украина. Призван Черноярским РВК Астраханской обл. Пп 82746. Пропал без вести в ноябре 1943 г.

МИЛЬЧЕНКО Иван Корнилович, рядовой. Умер от ран 27 сентября 1942 года в 1796 эвакогоспитале. Похоронен в г. Астрахани.

МИЛЬЧЕНКО Михаил Георгиевич, рядовой. 1908 г.р., г. Астрахань. 856 сп 150 сд. Погиб 25 ноября 1942 г. Похоронен в д. Большое Климятино Бельского р-на Тверской обл.

МИЛЬЧЕНКО Петр Николаевич, рядовой. 1923 г.р., Астраханская обл. Призван Володарским РВК. Пропал без вести в октябре 1941 г.

МИЛЬШТЕЙН Владимир Львович, рядовой. 1924 г.р., г. Винница. Призван Икрянинским РВК Астраханской обл. 934 обс. Погиб 15 июля 1943 г. Похоронен в д. Кубанские Выселки Свердловского р-на Орловской обл.

МИЛЮКОВ Иван Артемьевич, рядовой. 1923 г.р., Пензенская обл., г. Нижний Ло-

АСТРАХАНСКАЯ ОБЛАСТНАЯ НАУЧНАЯ БИБЛИОТЕКА

мов. Призван Кировским РВК г. Астрахани. 45 сп 12 сд. Погиб 17 октября 1944 г. Похоронен в Восточной Пруссии.

МИЛЮТИН Иван Федорович, сержант. 1914 г.р., Луганская обл., Антрацитовский р-н, с. Красная Поляна. Призван Микояновским РВК г. Астрахани. 78 УР. Погиб 1 ноября 1943 г. Похоронен в г. Геническ Херсонской обл.

МИЛЮТИН Николай Матвеевич, рядовой. 1909 г.р., Нижегородская обл., с. Черемиска. Призван Астраханским РВК. Пропал без вести в октябре 1941 г.

МИЛЮТИН Федор Максимович, рядовой. 1914 г.р., Ульяновская обл., Майнский р-н, с. Белогорск. Призван Енотаевским РВК Астраханской обл. Пропал без вести в июле 1942 г.

МИЛЮХИН Сергей Николаевич, рядовой. 1914 г. р. Умер от ран 28 августа 1943 г. Похоронен в г. Астрахани.

МИЛЮЧЕНКО (Милюченков) Иван Петрович, рядовой. 1916 г.р., Астраханская обл., Енотаевский р-н, с. Копановка. Призван Енотаевским РВК. 67 сп. Пропал без вести в июле 1942 г.

МИЛЯЕВ Александр Ильич, рядовой. 1924 г.р., Астраханская обл., Харабалинский р-н, с. Сасыколи. Призван Харабалинским РВК. Умер от ран 28 сентября 1943 г. Похоронен в г. Трубчевск Брянской обл.

МИЛЯЕВ Александр Тихонович, рядовой. 1911 г.р., Астраханская обл., Харабалинский р-н, с. Сасыколи. Призван Красноярским РВК. Пропал без вести в октябре 1943 г.

МИЛЯЕВ Алексей Александрович, рядовой. 1908 г.р., Астраханская обл. Призван Нариманов ским РВК. 6 сб ГУАС. Умер от ран 9 мая 1942 г.

МИЛЯЕВ Василий Григорьевич, рядовой. 1908 г.р., Астраханская обл., Енотаевский р-н, с. Пришиб. Призван Енотаевским РВК. Пропал без вести в феврале 1941 г.

МИЛЯЕВ Владимир Гаврилович, ст. сержант. 1923 г.р., Астраханская обл., Енотаевский р-н, с. Пришиб. 488 орр 219 сд. Погиб 10 марта 1944 г. Похоронен в Польше.

МИЛЯЕВ Владимир Петрович, майор. 1918 г.р., Кемеровская обл., г. Ленинск-Кузнецкий. Призван Астраханским РВК. 292 сп 181 сд. Умер от ран 28 июля 1944 г. Похоронен в Польше.

МИЛЯЕВ Григорий Васильевич, рядовой. 1906 г.р., Астраханская обл., Енотаевский р-н, с. Пришиб. Призван Енотаевским РВК. Пропал без вести в мае 1942 г.

МИЛЯЕВ Иван Антонович (Анатольевич), сержант. 1900 г.р., Астраханская обл., с. Енотаевка. Призван Енотаевским РВК. Пропал без вести в декабре 1942 г.

МИЛЯЕВ Иван Семенович, рядовой. 1912 г.р., Астраханская обл., Володарский р-н, с. Тюрино. Призван Володарским РВК. Пропал без вести в октябре 1941 г.

МИЛЯЕВ Иван Сергеевич, рядовой. 1915 г.р., Астраханская обл., Енотаевский р-н, с. Козинка. Призван Енотаевским РВК. 1127 сп 337 сд. Пропал без вести 28 сентября 1944 г.

МИЛЯЕВ Михаил Сергеевич, сержант. 1898 г.р., Астраханская обл., Енотаевский р-н, с. Козинка. Призван Енотаевским РВК. 339 сд. Пропал без вести 28 января 1943 г.

МИЛЯЕВ Петр Иванович, рядовой. Родился: Астраханская обл. Призван Долбанским РВК. Погиб в июле 1942 г. Похоронен в г. Великие Луки Псковской обл.

МИЛЯЕВ Семен Иванович, старшина. 1911 г.р., Астраханская обл., Енотаевский р-н, с. Козинка. Призван Енотаевским РВК. 52 окср. Умер от ран 16 сентября 1943 г. в 5198 эвакогоспитале. Похоронен в с. Большая Каракуба Донецкой обл.

МИЛЯЕВ Степан Андреевич, рядовой. 1924 г.р., Астраханская обл., Харабалинский р-н, с. Селитренное. Призван Харабалинским РВК. Пп 92463 «В». Пропал без вести в марте 1945 г.

МИЛЯЕВ Степан Андреевич, ст. сержант. 1908 г.р., Астраханская обл., Енотаевский р-н, с. Ивановка. Призван Енотаевским РВК. 1171 сп 349 сд. Погиб 20 января 1942 г. Похоронен в с. Голая Долина Славянского р-на Донецкой обл.

МИЛЯЕВ Федор Афанасьевич, рядовой. 1902 г.р., Астраханская обл., Енотаевский р-н, с. Сасыколи. Призван Енотаевским РВК. Пропал без вести в сентябре 1942 г.

МИЛЯЕВ Федор Сергеевич, рядовой. 1908 г.р., Астраханская обл., Енотаевский р-н, с. Козинка. Призван Енотаевским РВК. Пропал без вести в феврале 1943 г.

МИЛЯЕВ Яков Андреевич, рядовой. 1908 г.р., Астраханская обл., Харабалинский р-н, с. Сасыколи. Призван Красноярским РВК. 1314

АСТРАХАНСКАЯ ОБЛАСТНАЯ НАУЧНАЯ БИБЛИОТЕКА

сп 17 сд. Погиб 17 февраля 1945 г. Похоронен в Польше.

МИЛЯКАЕВ Хайбул Абдулович, рядовой. 1912 г.р., Астраханская обл., Приволжский р-н, с. Татарская Башмаковка. Призван Наримановским РВК. 119 сп 40 сд. Пропал без вести 25 декабря 1944 г.

МИЛЯТОВ Василий Иванович, мл. сержант. 1923 г.р., г. Астрахань. Призван Трусовским РВК. Пп 05311. Погиб 8 октября 1943 г. Похоронен в д. Песок Невельского р-на Псковской обл.

МИМЯШЕВ Андрей Данилович, ст. сержант. Родился в г. Астрахани. Призван Кировским РВК. 856 сп 238 сд. Погиб 13 февраля 1943 г. Похоронен в с. Тшлыков Чернского р-на Тульской обл.

МИМБУЛАТОВ Закир Мимбулатович, рядовой. 1906 г.р., Саратовская обл., с. Мучиновка. Призван Наримановским РВК Астраханской обл. Пропал без вести в декабре 1942 г.

МИНАЕВ Анатолий Ильич, рядовой. 1919 г.р., Астраханская обл., Наримановский р-н, с. Разночиновка. Призван Кировским РВК. 436 оипт 399 сд. Умер от ран 26 июля 1943 г. Похоронен в д. Шамшино Орловской обл.

МИНАЕВ Андрей Игнатьевич, старшина. 1903 г.р., г. Санкт-Петербург. Призван Астраханским РВК. Умер от ран 15 марта 1943 г.

МИНАЕВ Иван Ильянович (Ульянович), рядовой. 1919 г.р., Астраханская обл., Камызякский р-н. Призван Камызякским РВК. 144 сбр. Погиб 12 августа 1942 г. Похоронен в д. Налючи Полавского р-на Ленинградской обл.

МИНАЕВ Иван Федорович, рядовой. 1903 г.р., Саратовская обл., Петровский р-н, с. Туланово. Призван Трусовским РВК г. Астрахани. Пропал без вести в мае 1942 г.

МИНАЕВ Николай Гаврилович, техник-интендант 2 р. 1908 г.р., г. Астрахань. Пропал без вести в мае 1942 г.

МИНАЕВ Павел, рядовой. Родился в г. Астрахани. Погиб 5 января 1944 г. Похоронен в с. Татариновка Трояновского р-на Житомирской обл.

МИНАЕВ Павел Никитович, рядовой. 1924 г.р., Астраханская обл. 899 сп 248 сд. Погиб 22 января 1943 г. Похоронен на х. Каменный Зерноградского р-на Ростовской обл.

МИНАЕВ Петр Владимирович, рядовой. 1916 г.р., Астраханская обл., Серафимовичский р-н, х. Седов. Призван Кировским РВК г. Астрахани. Пропал без вести в сентябре 1941 г.

МИНАЕВ Тимур, рядовой. Родился: Астраханская обл., Ахтубинский р-н, п. Нижний Баскунчак. Призван Владимировским РВК. 363 сп. Пропал без вести 21 июня 1944 г.

МИНАИЧЕВ Иван Григорьевич, рядовой. 1904 г.р., г. Астрахань. Призван Микояновским РВК. Пропал без вести в феврале 1944 г.

МИНАЙ И. А., рядовой. Умер от ран 4 февраля 1943 г. Похоронен в г. Астрахани.

МИНАКОВ Иван Ильич, рядовой. 1898 г.р., г. Астрахань. 24 упр. обор. ст-ва. Погиб 2 сентября 1942 г.

МИНАКОВ Павел Маркович, рядовой. 1912 г.р., Орловская обл. Призван Икрянинским РВК Астраханской обл. 24 вдсп 10 вдд. Погиб 14 марта 1945 г. Похоронен в Венгрии.

МИНАЛИЕВ Николай Борисович, ст. лейтенант. 1921 г.р., г. Астрахань. Призван Микояновским РВК. 1004 сп 305 сд. Погиб 17 июля 1944 г. Похоронен в . Жуковице Тернопольской обл.

МИНАСОВ Николай Васильевич, рядовой. 1898 г.р., Самарская обл. Призван Сталинским РВК г. Астрахани. 196 сп 67 сд. Пропал без вести 5 июля 1943 г.

МИНБАЕВ Искан Усманович, рядовой. Родился: Астраханская обл., Наримановский р-н, с. Солянка. Призван Наримановским РВК. 118 сп. Погиб 19 октября 1944 г. Похоронен в Польше.

МИНГАЗЕТДИНОВ Алексей Яковлевич, рядовой. 1898 г.р., Астраханская обл., Ахтубинский р-н, п. Верхний Баскунчак. Призван Харабалинским РВК. Пропал без вести в апреле 1942 г.

МИНГАЗИЕВ Ажгали, рядовой. 1898 г.р., г. Астрахань. Погиб 19 февраля 1943 г. Похоронен в г. Славута Хмельницкой обл.

МИНГАЗИЕВ Кабдул, рядовой. 1925 г.р., Астраханская обл., Харабалинский р-н. Призван Харабалинским РВК. 562 сп 165 сд. Погиб 15 ноября 1943 г. Похоронен в д. Мольгино Новосокольнического р-на Псковской обл.

МИНГАЗИЕВ Мулнагали, рядовой. Родился: Астраханская обл. Призван Трусовским

АСТРАХАНСКАЯ ОБЛАСТНАЯ НАУЧНАЯ БИБЛИОТЕКА

РВК. 1157 сп. Пропал без вести 29 декабря 1946 г.

МИНГАЗИЕВ Шихсей (Шайхип), рядовой. 1924 г.р., Астраханская обл., Красноярский р-н. Призван Красноярским РВК. 208 сп 69 сд. Погиб 19 октября 1943 г. Похоронен в п. Градижск Полтавской обл.

МИНГАЗОВ Ганит Нуриевич, рядовой. 1925 г.р., респ. Татарстан, Шереметьевский р-н, д. Бульгар. Призван Наримановским РВК Астраханской обл. 355 сп 106 сд. Погиб 18 апреля 1945 г. Похоронен в Австрии.

МИНГАЗОВ Файзрахман, рядовой. 1923 г.р., Волгоградская обл., Среднеахтубинский р-н. Призван Микояновским РВК г. Астрахани. 650 сп 138 сд. Погиб 16 октября 1942 г. Похоронен в г. Волгограде.

МИНГАЛИЕВ Ахмеднур (Ахмед) Каримович, ефрейтор. 1923 г.р., г. Астрахань. Призван Кировским РВК. 166 сп. Умер от ран 18 августа 1943 г. Похоронен в г. Краснодаре.

МИНГАЛИЕВ Елиме (Чингис) (Ченша) Хасанович, рядовой. 1926 г.р., г. Астрахань. Призван Казанским РВК. 1 мсб 10 мбр. Погиб 28 марта 1945 г. Похоронен в Германии.

МИНГАЛИЕВ Загит, рядовой. 1925 г.р., г. Астрахань. 247 оиптд. Умер от ран 22 октября 1943 г. в 456 медсанбате. Похоронен в д. Долгое Невельского р-на Псковской обл.

МИНГАЛИЕВ Фатых, рядовой. 1897 г.р., респ. Татарстан, Камско-Устьинский р-н. Призван Енотаевским РВК Астраханской обл. Пропал без вести в августе 1943 г.

МИНГАЛИЕВ Шмари, сержант. 1917 г.р., Астраханская обл., Володарский р-н. Призван Камызякским РВК. 247 сп 84 сд. Погиб 13 декабря 1943 г. Похоронен в д. Горки Городокского р-на Витебской обл.

МИНГАЛИЕВ Якуп Абдулаевич (Абдулович), рядовой. 1901 (1900) г.р., г. Астрахань. Призван Сталинским РВК. 779 сп 227 сд. Умер от ран 22 января 1944 г. Похоронен в с. Коксы Ленинского р-на, респ. Крым.

МИНГЛИШЕВ Загандулла Фахратдинович, рядовой. 1915 г.р., Саратовская обл., г. Хвалынск. Призван Наримановским РВК Астраханской обл. Пропал без вести в декабре 1944 г.

МИНГУЛОВ Саяр Садыкович, рядовой. 1896 г.р., Астраханская обл., Ахтубинский р-н, р.п. Нижний Баскунчак. Призван Владимировским РВК. Умер от ран 11 февраля 1943 г. Похоронен в г. Саратове.

МИНДАГАЗИЕВ Мажид, рядовой. 1924 г.р., Астраханская обл., Харабалинский р-н. Призван Харабалинским РВК. 583 сп 151 сд. Погиб 3 сентября 1943 г. Похоронен в п. Сапунов Донецкой обл.

МИНДАГАЗИЕВ Хайритдин, рядовой. Родился: Астраханская обл., г. Харабали. Призван Харабалинским РВК. Погиб 3 сентября 1943 г.

МИНДАГАЛИЕВ Кися Перукович, рядовой. Родился: Астраханская обл., Володарский р-н. Призван Володарским РВК. Погиб 5 января 1942 года. Похоронен в г. Туапсе Краснодарского края.

МИНДАГАЛИЕВ Шапен Тышвайчевич, старшина. 1923 г.р., Астраханская обл., Харабалинский р-н. Призван Харабалинским РВК. 1189 сп 358 сд. Погиб 10 июня 1944 г. Похоронен в Ленинградской обл.

МИНДАГАРИЕВ Махамеджан, рядовой. 1918 г.р., г. Астрахань. Призван Красноярским РВК. Умер от ран. Похоронен в г. Ярославле.

МИНДАЛЕВ Кумкан, рядовой. 1908 г.р., Астраханская обл., Харабалинский р-н. Призван Харабалинским РВК. 905 сп 248 сд. Погиб 2 октября 1943 г. Похоронен в Запорожской обл.

МИНДАЛИЕВ Сатхан, рядовой. 1915 г.р., Астраханская обл., Красноярский р-н, с. Кривой Бузан. Призван Красноярским РВК. 293 сп 96 сд. Погиб 28 марта 1945 г. Похоронен в Восточной Пруссии.

МИНДАЛИЕВ Сейткали, рядовой. 1905 г.р., Западно-Казахстанская обл. Призван Наримановским РВК Астраханской обл. 531 сп 164 сд. Погиб 24 января 1945 г. Похоронен в Латвии.

МИНДАЛИЕВ Сергей Ефимович, сержант. 1915 г.р., г. Астрахань. Призван Красноармейским РВК г. Смоленска. Пропал без вести в декабре 1943 г.

МИНДАЛИЕВ Тулеген, рядовой. Родился: Астраханская обл., Красноярский р-н. Призван Красноярским РВК. Погиб 26 апреля 1944 г. Похоронен в Могилевской обл.

МИНДГАЗИЕВ Мехамеджан Якубович, старшина. 1918 г.р., Астраханская обл., Красно-

АСТРАХАНСКАЯ ОБЛАСТНАЯ НАУЧНАЯ БИБЛИОТЕКА

ярский р-н, с. Малый Арал. Призван Красноярским РВК. 674 сп 150 сд. Умер от ран 14 апреля 1944 г. Похоронен в Ярославле.

МИНДГАЛИЕВ Гимрон, сержант. Родился: Астраханская обл., Володарский р-н. Призван Володарским РВК. 247 сп. Погиб 13 декабря 1943 г. Похоронен в д. Гурки Городокского р-на Витебской обл.

МИНДГАЛИЕВ Сейткали, рядовой. Родился: Астраханская обл. Призван Нариманов-ским РВК. 742 сп. Погиб 24 января 1945 г.

МИНДИГАЛИЕВ Алкамгали, рядовой. 1922 г.р., Астраханская обл., Володарский р-н, с. Цветное. Призван Володарским РВК. Пропал без вести в марте 1942 г.

МИНДИГАЛИЕВ Исмангали, рядовой. 1918 г.р., Астраханская обл., Володарский р-н, с. Цветное. Призван Володарским РВК. Пропал без вести в июле 1941 г.

МИНДУБАЕВ Гафар, рядовой. Родился: Астраханская обл., Камызякский р-н. Призван Камызякским РВК. П/п 92580. Погиб 21 июля 1943 г. Похоронен в д. Брусны Орловской обл.

МИНЕВ Николай Викторович, старшина. 1917 г.р., г. Астрахань. Призван Трусовским РВК. Пропал без вести в мае 1943 г.

МИНЕВСКИЙ Анатолий Евгеньевич, рядовой. Родился: Астраханская обл. Призван Кировским РВК. Пропал без вести 13 января 1945 г.

МИНЕВСКИЙ Владимир Александрович, лейтенант. 1923 г.р., г. Астрахань. 1 вдсп 5 вдд. Погиб в сентябре 1944 г. Похоронен в Румынии.

МИНЕЕВ Александр Иванович, рядовой. 1918 г.р., Саратовская обл., Воскресенский р-н, д. Березняки. Призван Микояновским РВК г. Астрахани. Пропал без вести в мае 1942 г.

МИНЕЕВ Александр Михайлович, сержант. 1925 г.р., г. Астрахань. Призван Трусовским РВК. 55 сп 15 кд. Погиб 12 января 1944 г. Похоронен в г. Мозырь Гомельской обл.

МИНЕЕВ Александр Михайлович, лейтенант. 1919 г.р., Астраханская обл., Нариманов-ский р-н, с. Николаевка. 4 пбавиап. Погиб 28 июля 1943 г. Похоронен в п. Петрово, Лужский р-н Ленинградской обл.

МИНЕЕВ Александр Тимофеевич, матрос. 1921 г. р. Призван Черноярским РВК Астраханской обл. 7 брмп. Погиб в 1941 г. Похоронен в г. Севастополе.

МИНЕЕВ Александр Федорович, мл. лейтенант. 1908 г.р., Астраханская обл., Володарский р-н, с. Тишково. Призван Сталинским РВК г. Астрахани. 146 кп. Пропал без вести в декабре 1942 г.

МЕНЕЕВ Андрей Федорович, лейтенант. 1918 г.р., г. Астрахань. 1173 сп 349 сд. Погиб 25 января 1942 г. Похоронен в с. Нашково Барвенковского р-на Харьковской обл.

МИНЕЕВ Василий Кузьмич, рядовой. 1905 г.р., Пензенская обл., с. Саполта. Призван Микояновским РВК г. Астрахани. Пропал без вести в июне 1942 г.

МИНЕЕВ Василий Леонтьевич, рядовой. Призван Енотаевским РВК Астраханской обл. Пропал без вести в 1942 г.

МИНЕЕВ Василий Михайлович, сержант. 1924 г.р., респ. Татарстан, Балтасинский р-н, с. Бурнак. Призван Владимировским РВК Астраханской обл. 1317 сп 202 сд. Умер от ран 23 января 1945 г. Похоронен в Венгрии.

МИНЕЕВ Василий Федорович, рядовой. 1904 г.р., Астраханская обл., Володарский р-н, с. Тишково. Призван Камызякским РВК. 1163 сп. Пропал без вести в мае 1942 г.

МИНЕЕВ Григорий Иванович, сержант. 1915 г.р., г. Астрахань. Призван Трусовским РВК. Пропал без вести в августе 1942 г.

МИНЕЕВ Исагали, рядовой. 1896 г.р., Астраханская обл., Володарский р-н, с. Тишково. Призван Камызякским РВК. Пропал без вести в ноябре 1941 г.

МИНЕЕВ Михаил Александрович, рядовой. 1923 г.р., Астраханская обл. Призван Кировским РВК. 197 гап. Пропал без вести 18 мая 1942 г.

МИНЕЕВ Сергей Тимофеевич, рядовой. 1904 г.р., Астраханская обл., с. Черный Яр. Призван Черноярским РВК. Пропал без вести в октябре 1941 г.

МИНЕЕВ Сергей Федорович, рядовой. 1913 г.р., г. Астрахань. Призван Микояновским РВК. 195 сп. Пропал без вести в сентябре 1942 г.

МИНЕЕВ Федор Артемьевич, рядовой. 1920 г.р., Пензенская обл., Малосердобинский р-н, с. Саполза. Призван Микояновским РВК г. Астрахани. Пропал без вести в марте 1943 г.

АСТРАХАНСКАЯ ОБЛАСТНАЯ НАУЧНАЯ БИБЛИОТЕКА

МИНЗАЛИЕВ Нуртан, рядовой. 1907 г.р., г. Астрахань. Призван Микояновским РВК. 650 сп. Пропал без вести в августе 1942 г.

МИНЖИСАРОВ Аннуан Имангалиевич, рядовой. 1924 г.р., Астраханская обл., Икрянинский р-н. Призван Икрянинским РВК. 56 мсбр. Погиб 13 апреля 1945 г. Похоронен в Австрии.

МИНИБАЕВ Абдулхак Латыпович, рядовой. 1923 г.р., Астраханская обл., Приволжский р-н, с. Карагали. Призван Наримановским РВК. 80 сп. Погиб 25 сентября 1942 г. Похоронен на х. Папоротный Нефтегорского р-на Самарской обл.

МИНИКТЕЕВ Яков Михайлович, рядовой. 1913 г.р., Астраханская обл., 596 сп 122 сд. Призван Долбанским РВК. Пропал без вести 24 июля 1941 г.

МИНИМУРАТОВ Туфталь Каюмович, рядовой. 1899 г.р., г. Астрахань. Призван Наримановским РВК. 347 сд. Пропал без вести 18 января 1942 г.

МИНИН Василий Прохорович (Прокофьевич), рядовой. 1905 г.р., Астраханская обл., Икрянинский р-н, с. Бахтемир. Призван Икрянинским РВК. Пропал без вести в январе 1943 г.

МИНИН Григорий Анастасьевич, рядовой. Астраханская обл. Призван Кировским РВК. В/ч 04042. Погиб 16 декабря 1944 г.

МИНИН Григорий Степанович, рядовой, г. Астрахань. Призван Микояновским РВК. Погиб 16 декабря 1943 г.

МИНИН Павел Ипполитович, лейтенант. 1912 г.р., Харьковская обл. Призван Володарским РВК г. Астрахани. 14 сп. Погиб 28 декабря 1943 г. Похоронен в с. Треповка Знаменского р-на Кировоградской обл.

МИНИТАЕВ Абдул Латипович, рядовой. 1923 г.р., Астраханская обл., Наримановский р-н. Призван Наримановским РВК. 80 сп 32 сд. Погиб 25 сентября 1942 г. Похоронен у ст-цы Куринской Краснодарского края.

МИНИЦЕР Бенцион Абрамович, ст. лейтенант. 1914 г.р., г. Николаев, Украина. Призван Астраханским ГВК. 151 сп 300 сд. Погиб 9 февраля 1943 г. Похоронен в Ростовской обл.

МИНИЦЕР Борис Абрамович, мл. лейтенант. 1911 г.р., г. Днепропетровск. Призван Астраханским РВК. 7 отд. ш. б-н. Погиб 2 мая 1943 г. Похоронен на х. Братчики Крымского р-на Краснодарского края.

МИНКЕЕВ Никита Апполанович, рядовой. 1924 г.р., Астраханская обл., Черноярский р-н. Призван Черноярским РВК. 645 сп 202 сд. Погиб 15 февраля 1944 г. Похоронен в с. Хильки Корсунь-Шевченковского р-на Черкасской обл.

МИНКЕЕВ Эрдис Горяевич, старшина. 1908 г.р., Астраханская обл., Енотаевский р-н. Призван Енотаевским РВК. 172 сд. Погиб 2 декабря 1943 г. Похоронен в с. Блудни Думиничского р-на Калужской обл.

МИНКИН Владимир Степанович, рядовой. 1918 г.р., Саратовская обл., с. Глуховка. Призван Сталинским РВК г. Астрахани. 233 сп 81 сд. Пропал без вести 9 июля 1943 г.

МИНКИН Наум Иосифович, мл. лейтенант. Астраханская обл., Володарский р-н, р.п. Тумак. Призван Володарским РВК. 264 шак. Пропал без вести 6 августа 1944 г.

МИНКИН Петр Гаврилович, рядовой. 1911 г.р., г. Астрахань. Пропал без вести в декабре 1941 г.

МИНЛЯШЕВ Абдранит Кафланович, лейтенант. 1920 г.р., Астраханская обл., Красноярский р-н, с. Сеитовка. Призван Икрянинским РВК. 34 отбр. Погиб 27 июня 1944 г. Похоронен в Витебской обл.

МИНМЕСМУРАТОВ Жумагали Уденмуратович, мл. лейтенант. 1920 г.р., Астраханская обл. Приволжский р-н, с. Фунтово. Призван Наримановским РВК. Погиб 13 января 1943 г. Похоронен в п. Городище Волгоградской обл.

МИНМЕСМУРАТОВ Хажвалит Каюпович, рядовой. 1916 г.р., Астраханская обл., Приволжский р-н, с. Фунтово. Призван Наримановским РВК. Пропал без вести.

МИННИМУРАТОВ Бердеке Уразович, рядовой. 1911 г.р., Астраханская обл., Наримановский р-н, с. Атал. Призван Наримановским РВК. Пропал без вести в 1944 г.

МИИНОВ Иван Михайлович, рядовой. 1926 г.р., Астраханская обл., Ахтубинский р-н, с. Пироговка. Призван Харабалинским РВК. 514 сп 172 сд. Погиб 13 января 1945 г. Похоронен в Польше.

МИНОВ Михаил Яковлевич, рядовой. 1898 г.р., Астраханская обл., Ахтубинский р-н, с. Пироговка. Призван Харабалинским РВК. Пропал без вести в ноябре 1942 г.

АСТРАХАНСКАЯ ОБЛАСТНАЯ НАУЧНАЯ БИБЛИОТЕКА

МИНОВ Николай Федорович, рядовой. 1912 г.р., Астраханская обл., Приволжский р-н, с. Евпраксино. Призван Нариманов-ским РВК. Пропал без вести.

МИНОВАТСКИЙ Дмитрий Степанович, рядовой. 1905 г.р., г. Астрахань. Призван Нариманов-ским РВК. 270 сп. Умер от ран 12 декабря 1942 г. в 2635 ЭГ. Похоронен в г. Саратов.

МИНОСЬЯН Варди Оганович, рядовой. 1904 г.р., респ. Армения с. Баш-Шарап. Призван Нариманов-ским РВК г. Астрахани. Пропал без вести в январе 1942 г.

МИНОСЯН А. С., рядовой. Похоронен в с. Красный Яр Астраханской обл.

МИНТАЛИЕВ Вагит, рядовой. Астраханская обл. Призван Микояновским РВК. Умер от ран 22 октября 1943 г.

МИНУС Григорий Яковлевич, мл. лейтенант. 1924 г.р., Украина, Луганская обл., Попас-нянский р-н. Призван Микояновским РВК г. Астрахани. 1507 ап. Погиб 31 января 1945 г. Похоронен в Германии.

МИНУХИН Генрих Львович, рядовой. 1898 г.р., Астраханская обл., с. Черный Яр. Призван Черноярским РВК. Погиб.

МИНЦАЕВ Василий У., сержант. 1914 г.р. Призван Приволжским РВК Астраханской обл. 146 ап. Пропал без вести.

МИНЧЕНКО Дмитрий Павлович, ст. сер-жант. 1919 г.р., Алтайский край, Панкруши-хинский р-н, с. Урывлево. Призван Икря-нинским РВК Астраханской обл. Пп 32168 г. Умер от ран 8 февраля 1945 г. в 431 ЭГ. Похоронен в Германии.

МИНШЛЯЕВ Абдрашит Кафланович, лейте-нант. Астраханская обл. Погиб 27 июля 1944 г. Похоронен в д. Кордон Шумилин-ского р-на Витебской обл.

МИНЯЙЛО Василий Иванович, ст. сержант. г. Астрахань. Призван Кировским РВК. По-гиб в 1944 г.

МИНЯЙЛО Дмитрий Никифорович, рядо-вой. 1919 г.р., Астраханская обл., Ахтубин-ский р-н, с. Новониколаевка. Призван Вла-димировским РВК. Пропал без вести в ок-тябре 1941 г.

МИНЯЙЛО Матвей Васильевич, сержант. 1908 г.р., Астраханская обл., Ахтубинский р-н, с. Новониколаевка. Призван Владими-ровским РВК. 197 сд. Умер от ран 26 июня 1944 г. в 1981 ЭГ. Похоронен в Германии.

МИНЯЙЛО Федор Никифорович, рядовой. 1922 г.р., Астраханская обл., Ахтубинский р-н, с. Новониколаевка. Призван Владими-ровским РВК. Пропал без вести в июле 1943 г.

МИНЯЙЛОВ Владимир Максимович, рядо-вой. 1925 г.р., Астраханская обл., Ахту-бинский р-н. Призван Владимировским РВК. 16 ад. Погиб 19 февраля 1945 г. Похоронен в Венгрии.

МИНЯЙЛОВ Федор Денисович, рядовой. 1905 г.р., Астраханская обл., Лиманский р-н, с. Оля. 147 сп 49 сд. Погиб 17 декаб-ря 1943 г. Похоронен в д. Подстепное Ни-колаевской обл.

МИНЯКОВ П. И., рядовой. Погиб. Похоро-нен в с. Красный Яр Астраханской обл.

МИНЯШЕВ Харис Галилович, рядовой. 1921 г.р., г. Астрахань. Призван Сталинским РВК. Пропал без вести в мае 1944 г.

МИПЛЕР Иосиф Макарович, мл. сержант. 1918 г.р., Винницкая обл., Ямпольский р-н, пгт Ямполь. Призван Микояновским РВК г. Астрахани. 625 сп 221 сд. Пропал без вести 5 сентября 1942 г.

МИРАКОВ Александр Иванович, рядовой. 1911 г.р., г. Астрахань. 245 омсб. Погиб в январе 1943 г. Похоронен в г. Горячий Ключ Краснодарского края.

МИРАКОВ Николай Сергеевич, рядовой. 1911 г.р., г. Астрахань. Призван Куйбышев-ским ГВК г. Куйбышева. 77 ппс. Пропал без вести в мае 1943 г.

МИРАСКИН Дмитрий Ильич, рядовой. Ро-дился: Астраханская обл., Енотаевский р-н, с. Копановка. Призван Енотаевским РВК. Пп 590. Умер от ран 21 ноября 1942 г. Похо-ронен в Киквидзенском р-не Волгоградской обл.

МИРВОДА Михаил Минович, рядовой. По-гиб. Похоронен на ж.-д. ст. Верблюжья Астраханской обл.

МИРГАМБАЕВ Ноха, рядовой. Родился в респ. Калмыкия. 62 оро. Погиб.

МИРДЖОЯНУ Сардак Абрамович, рядо-вой. 1924 г.р., г. Астрахань. Призван Ки-ровским РВК. Пп 92657. Пропал без вести в августе 1944 г.

МИРЗАЕВ Музафар Гамидович, рядовой. 1898 г.р., г. Астрахань. Призван Приволж-ским РВК. 102 овждбр. Погиб 24 февраля 1943 г.

АСТРАХАНСКАЯ ОБЛАСТНАЯ НАУЧНАЯ БИБЛИОТЕКА

МИРЗАЕВ Раша (Ризабек) Измайлович, рядовой. 1917 г.р., Астраханская обл., Приволжский р-н, с. Карагали. Призван Наримановским РВК. Пропал без вести в декабре 1942 г.

МИРЗАЕВ Хасян Измаилович, рядовой. 1921 г.р., Астраханская обл., Приволжский р-н, с. Карагали. Призван Наримановским РВК. Пропал без вести в декабре 1941 г.

МИРЗИЕВ Абиц, рядовой. 1914 г.р., Астраханская обл. Призван Наримановским РВК. 3 осб 1159 бр. Погиб 2 февраля 1943 г. Похоронен в ст-це Кагальчик Ростовской обл.

МИРКИН Зяма Хаимович, ст. лейтенант. 1908 г.р., г. Чернигов. Призван Владимировским РВК г. Астрахани. 2 ср 745 сп 141 сд. Погиб 12 декабря 1942 г. Похоронен в Кантемировском р-не Воронежской обл.

МИРКОВОЙ Егор Иванович, рядовой. 1903 г.р., г. Баку. Призван Владимировским РВК Астраханской обл. Пропал без вести в 1941 г.

МИРМАНГУЛОВА Н., рядовой. Родилась: Астраханская обл. Призвана Икрянинским РВК. Погибла.

МИРМАНКУЛОВ Кабибула, рядовой. 1909 г.р., Астраханская обл., Ахтубинский р-н, пгт Нижний Баскунчак. Призван Икрянинским РВК. 71 оптд 66 сд. Погиб 26 мая 1944 г.

МИРМАНОВ Абдухаз Адмухалидович, рядовой. Родился: Астраханская обл., Харабалинский р-н, с. Ахтубинка. Призван Харабалинским РВК. 786 сп. Погиб 14 декабря 1944 г. Похоронен в Венгрии.

МИРМАНОВ Андуш Язухович, рядовой. Родился: Астраханская обл., Харабалинский р-н, с. Ахтубинка. Призван Харабалинским РВК. 1 сб 159 сбр. Пропал без вести 9 февраля 1943 г.

МИРНОКЛЕЕВ Леонид Макарович, лейтенант. 1917 г.р., респ. Калмыкия, Малодербетовский р-н. Призван Микояновским РВК г. Астрахани. 2 тб 22 тбр. Погиб 19 июля 1943 г. Похоронен в д. Коровино Ивнянского р-на Курской обл.

МИРОЕДОВ Михаил Семенович, рядовой. 1914 г.р., Астраханская обл., Володарский р-н, с. Цветное. 537 сп 89 сд. Погиб 20 января 1943 г. Похоронен в пгт Новопсков Новопсковского р-на Луганской обл.

МИРОНЕНКО Василий Иванович, ст. политрук. 1908 г.р., Астраханская обл., Красноярский р-н, с. Теплинка. Призван Красноярским РВК. 15 сп 2 сд. Погиб 10 октября 1943 г. Похоронен в г. Рудня Смоленской обл.

МИРОНЕНКО Владимир Евлампиевич, рядовой. 1924 г.р., Винницкая обл., Ольгопольский р-н, м. Ольгополь. Призван Сталинским РВК г. Астрахани. 284 сп 95 сд. Погиб 12 июля 1943 г. Похоронен в Прохоровском р-не Белгородской обл.

МИРОНЕНКО Георгий Досаевич, рядовой. 1910 г.р., Астраханская обл., Красноярский р-н, с. Теплинка. Призван Наримановским РВК. 1240 сп 372 сд. Погиб 17 января 1944 г. Похоронен в д. Три Отрока Новгородского р-на Новгородской обл.

МИРОНЕНКО Дмитрий, рядовой. 1904 г.р. Умер от ран 6 мая 1942 г. Похоронен в г. Астрахани.

МИРОНЕНКО Игнат (Кондрат) Кондратьевич (Игнатьевич), рядовой. 1924 г.р., Днепропетровская обл., Межевский р-н, с. Васильевка. Призван Черноярским РВК Астраханской обл. 664 сп 130 сд. Погиб 19 августа 1943 г. Похоронен в с. Алексеевка Матвеево-Курганского р-на Ростовской обл.

МИРОНЕНКО Иван Федорович, рядовой. Родился: Астраханская обл., Володарский р-н. 262 сп. Умер от ран 8 октября 1943 г. Похоронен в Больше-Токмакском р-не Запорожской обл.

МИРОНЕНКО К. Т., рядовой. Родился в г. Астрахани. Призван Микояновским РВК. Умер от ран 5 августа 1942 г.

МИРОНЕНКО Федор Григорьевич, рядовой. 1926 г.р., Астраханская обл., Володарский р-н, с. Тюрино. Призван Володарским РВК. 84 сп. Умер от ран 19 января 1944 г. Похоронен в п. Новая Маячка Каховского р-на Херсонской обл.

МИРОНЕЦ Василий Прок..., рядовой. 1901 г.р., Астраханская обл. Призван Красноярским РВК. Пропал без вести в 1941 г.

МИРОНОВ Александр Васильевич, рядовой. 1917 г.р., Астраханская обл. Призван Долбанским РВК. Пропал без вести 6 февраля 1943 г.

МИРОНОВ Александр Герасимович, рядовой. 1903 г.р., г. Астрахань. Призван Трусовским РВК. 271 сп 88 сд. Погиб 4 ноября 1943 г. Похоронен в с. Грушевка Солонянского р-на Днепропетровской обл.

АСТРАХАНСКАЯ ОБЛАСТНАЯ НАУЧНАЯ БИБЛИОТЕКА

МИРОНОВ Александр Иванович, сержант. 1910 г.р., г. Астрахань. Призван Трусовским РВК. Пропал без вести в мае 1943 г.

МИРОНОВ Александр Михайлович, рядовой. 1911 г.р., г. Астрахань. Призван Сталинским РВК. Пропал без вести в апреле 1943 г.

МИРОНОВ Александр Никифорович, лейтенант. 1913 г.р., Ростовская обл., г. Шахты. Призван Кировским РВК г. Астрахани. ЧФ. Погиб 10 января 1944 г.

МИРОНОВ Александр Семенович, рядовой. 1898 г.р., г. Астрахань. Призван Кировским РВК. 262 сп. Погиб 14 января 1945 г. Похоронен в Восточной Пруссии.

МИРОНОВ Алексей Андреевич, ст. лейтенант. 1909 г.р., Астраханская обл., Володарский р-н. Призван Володарским РВК. 635 сп. Погиб 4 ноября 1944 г. Похоронен в Польше.

МИРОНОВ Алексей Григорьевич, рядовой. 1914 г.р., г. Астрахань. Призван Трусовским РВК. 292 сп 115 сд. Погиб 10 марта 1944 г. Похоронен в г. Новоржеве Псковской обл.

МИРОНОВ Алексей Григорьевич, рядовой. 1919 г.р., г. Астрахань. Призван Камызякским РВК. 245 сп 84 сд. Погиб 14 июля 1943 г. Похоронен в д. Долгое Ульяновского р-на Калужской обл.

МИРОНОВ Алексей Григорьевич, рядовой. Родился: Астраханская обл. Призван Икрянинским РВК. Пропал без вести в декабре 1942 г.

МИРОНОВ Алексей Ермилович, рядовой. 1895 г.р., Саратовская обл., Хвалынский р-н, с. Болтуновка. Призван Трусовским РВК г. Астрахани. Пп 1526 сп 494. Пропал без вести в сентябре 1942 г.

МИРОНОВ Алексей Иванович, рядовой. 1910 г.р., г. Астрахань. Призван Трусовским РВК. Пропал без вести в декабре 1942 г.

МИРОНОВ Алексей Михайлович, сержант. Родился в г. Астрахани. 1 осб. Погиб 13 февраля 1943 г. Похоронен в г. Ростове-на-Дону.

МИРОНОВ Алексей Пантелеевич, рядовой. 1907 г.р., Пензенская обл., Шемышейский р-н, с. Бутурлинка. Призван Сталинским РВК г. Астрахани. Пропал без вести в марте 1942 г.

МИРОНОВ Алексей Федорович, рядовой. 1904 г.р., г. Астрахань. Призван Микояновским РВК. Пропал без вести в июне 1942 г.

МИРОНОВ Андрей Тимофеевич, рядовой. 1908 г.р., Астраханская обл., Ахтубинский р-н, р. п. Капустин Яр. Призван Владимировским РВК. 267 сп ВВ НКВД. Погиб 13 мая 1943 г. Похоронен на х. Экономическом Крымского р-на Краснодарского края.

МИРОНОВ Борис Степанович, рядовой. 1915 г.р., Пензенская обл. Призван Трусовским РВК г. Астрахани. Пропал без вести в августе 1942 года.

МИРОНОВ Василий Алексеевич, рядовой. Родился в г. Астрахани. Призван Икрянинским РВК. Погиб 26 января 1943 г. Похоронен в с. Дудукалово Егорлыкского р-на Ростовской обл.

МИРОНОВ Василий Ефимович, рядовой. 1924 г.р., Астраханская обл., с. Началово. Призван Наримановским РВК. 277 сп 175 сд. Погиб 7 марта 1943 г. Похоронен в д. Успенское Дмитровского р-на Орловской обл.

МИРОНОВ Василий Захарович, рядовой. 1923 г.р. 19 пс. Умер от ран 12 июня 1942 г. в 1791 эвакогоспитале. Похоронен в г. Астрахани.

МИРОНОВ Василий Михайлович, ст. лейтенант. Родился в г. Астрахани. В/ч 17366. Погиб 7 августа 1943 г. Похоронен в г. Краснодаре.

МИРОНОВ Василий Спиридонович, рядовой. 1901 г.р., Астраханская обл., р.п. Капустин Яр. Призван Микояновским РВК. Пропал без вести в декабре 1942 г.

МИРОНОВ Виктор Иванович, рядовой. 1925 г.р., Астраханская обл., Камызякский р-н, с. Образцово-Травино. Призван Камызякским РВК. Пропал без вести в марте 1944 г.

МИРОНОВ Виктор Кузьмич, рядовой. 1916 г.р., г. Астрахань. Призван Владимировским РВК. 19 сп 90 сд. Пропал без вести 3 ноября 11941 г.

МИРОНОВ Виктор Матвеевич, сержант. 1925 г.р., Астраханская обл., Камызякский р-н, с. Образцово-Травино. Призван Камызякским РВК. Пропал без вести в апреле 1944 г.

МИРОНОВ Виктор Федорович, рядовой. 1913 г.р., г. Астрахань. Призван Кабардино-Балкарским РВК. Пропал без вести в апреле 1943 г.

МИРОНОВ Владимир Михайлович, рядовой. 1925 г.р., г. Астрахань. Призван Трусовским РВК. 35 тбр. Погиб 18 августа 1943 г. Похоронен в Сумской обл.

АСТРАХАНСКАЯ ОБЛАСТНАЯ НАУЧНАЯ БИБЛИОТЕКА

МИРОНОВ Георгий Иванович, рядовой. 1912 г.р., Астраханская обл., Володарский р-н, с. Цветное. Призван Икрянинским РВК. Пропал без вести в июле 1942 г.

МИРОНОВ Георгий Федорович, рядовой. 1902 г.р., Астраханская обл., с. Началово. Призван Наримановским РВК. Пропал без вести в декабре 1941 г.

МИРОНОВ Евгений Иванович, рядовой. 1919 г.р., г. Астрахань. Призван Хабаровским ГВК Хабаровского края. Пропал без вести в июне 1944 г.

МИРОНОВ Иван Александрович, рядовой. 1924 г.р., Саратовская обл., с. Воронцовка. Призван Кировским РВК г. Астрахани. Ппс 2156. Умер от ран 30 декабря 1942 г. Похоронен в с. Дигади, Кабардино-Балкария.

МИРОНОВ Иван Александрович, рядовой. Родился в г. Астрахани. Призван Ижевским ГВК, Удмуртская респ. Пропал без вести в сентябре 1942 года.

МИРОНОВ Иван Васильевич, рядовой. 1920 г.р., Астраханская обл., Ахтубинский р-н, р.п. Капустин Яр. Призван Владимировским РВК. Пропал без вести в июне 1942 г.

МИРОНОВ Иван Дмитриевич, мл. лейтенант. 1924 г.р., Астраханская обл., Володарский р-н, с. Цветное. Призван Володарским РВК. 1175 сп 347 сд. Погиб 2 сентября 1943 г. Похоронен в с. Кузнецово-Михайловка Тельмановского р-на Донецкой обл.

МИРОНОВ Иван Михайлович, рядовой. Родился: респ. Калмыкия, р. п. Каспийский. Пропал без вести в феврале 1944 г.

МИРОНОВ Иван Михайлович, рядовой. 1920 г.р., Астраханская обл., Ахтубинский р-н, р.п. Капустин Яр. Призван Владимировским РВК. 619 сп 203 сд. Умер от ран 19 декабря 1942 г. в медсанбате. Похоронен в ст. Пронино Самарской обл.

МИРОНОВ Иван Михайлович, рядовой. 1905 г.р., г. Астрахань. Призван Сталинским РВК. 1685 пп 899 сп. Пропал без вести в июне 1942 г.

МИРОНОВ Иван Никитович, рядовой. 1924 г.р., Астраханская обл., Красноярский р-н. Призван Красноярским РВК. Пропал без вести в январе 1943 г.

МИРОНОВ Иван Никитович, рядовой. 1922 г.р., г. Астрахань. 26 тбр. Погиб 13 января 1944 г. Похоронен в Витебской обл.

МИРОНОВ Иван Николаевич, рядовой. 1919 г.р., Астраханская обл., Енотаевский р-н, с. Пришиб. Призван Хабаровским РВК Хабаровского края. Пропал без вести в декабре 1941 г.

МИРОНОВ Иван Прокофьевич, рядовой. 1918 г.р., Астраханская обл., Ахтубинский р-н, р.п. Капустин Яр. Призван Наримановским РВК. Погиб 17 сентября 1943 г.

МИРОНОВ Иван Терентьевич, рядовой. 1910 г.р., Саратовская обл., Базарно-Карабулакский р-н, с. Алексеевка. Призван Сталинским РВК г. Астрахани. П/п 66431. Пропал без вести в мае 1944 г.

МИРОНОВ Иван Тимофеевич, рядовой. 1909 г.р., г. Одесса. Призван Харабалинским РВК Астраханской обл. Пропал без вести в ноябре 1944 г.

МИРОНОВ Иван Фадеевич, рядовой. 1906 г.р., Волгоградская обл., Руднянский р-н, с. Митякино. Призван Сталинским РВК г. Астрахани. Пропал без вести в апреле 1943 г.

МИРОНОВ Константин Григорьевич, рядовой. 1917 г.р., Астраханская обл., Икрянинский р-н, с. Краса. Призван Икрянинским РВК. П/п 274. Пропал без вести в январе 1942 г.

МИРОНОВ Михаил Иванович, рядовой. 1907 г.р., Астраханская обл., Володарский р-н, с. Цветное. Призван Володарским РВК. Пропал без вести в марте 1944 г.

МИРОНОВ Николай Александрович, мл. лейтенант. 1922 г.р. Призван Кировским РВК г. Астрахани. 15 шап. Погиб 23 февраля 1943 г.

МИРОНОВ Николай Григорьевич, рядовой. 1923 г.р., г. Астрахань. Призван Трусовским РВК. Пп 1915. 80 сп. Умер 5 августа 1943 г. в плену.

МИРОНОВ Николай Иванович, рядовой. 1922 г.р., Астраханская обл., Камызякский р-н, с. Образцово-Травино. Призван Камызякским РВК. 193 пп. Погиб 18 апреля 1945 г. Похоронен в Германии.

МИРОНОВ Николай Матвеевич, рядовой. 1915 г.р., Астраханская обл., Ахтубинский р-н, р.п. Капустин Яр. Призван Владимировским РВК. Пропал без вести 10 ноября 1942 г.

МИРОНОВ Николай Николаевич, матрос. 1915 г.р., Саратовская обл. Призван Владимировским РВК Астраханской обл. 145 сп

АСТРАХАНСКАЯ ОБЛАСТНАЯ НАУЧНАЯ БИБЛИОТЕКА

ЧФ. Погиб 12 октября 1942 г. Похоронен в Краснодарском крае.

МИРОНОВ Николай Петрович, ст. лейтенант. 1914 г.р., Астраханская обл., Ахтубинский р-н, р. п. Капустин Яр. Призван Владимировским РВК. 168 сп 55 сд. Погиб 9 декабря 1943 г. Похоронен в Отрадненском р-не Краснодарского края.

МИРОНОВ Николай Петрович, рядовой. 1925 г.р., Астраханская обл., Харабалинский р-н. Призван Новохоперским РВК Воронежской обл. 1102 сап. Погиб 12 октября 1944 г.

МИРОНОВ Николай Федорович, рядовой. Родился: Атырауская обл., Денгизский р-н. Призван Володарским РВК Астраханской обл. Пропал без вести в декабре 1942 г.

МИРОНОВ Павел Григорьевич, рядовой. 1901 г.р., Астраханская обл. Призван Харабалинским РВК. 118 сд. Пропал без вести 27 июля 1943 г.

МИРОНОВ Павел Николаевич, рядовой. 1911 г.р., Астраханская обл., Ахтубинский р-н. Призван Владимировским РВК. 235 зсп. Пропал без вести 12 октября 1944 г.

МИРОНОВ Павел Прокофьевич, рядовой. 1906 г.р., Астраханская обл., с. Началово. Призван Наримановским РВК. Пропал без вести в феврале 1942 г.

МИРОНОВ Петр Васильевич, рядовой. 1906 г.р., Пензенская обл. Призван Икрянинским РВК Астраханской обл. П/п 1803. Пропал без вести в апреле 1943 г.

МИРОНОВ Сергей Васильевич, рядовой. 1923 г.р., Астраханская обл., Ахтубинский р-н, р.п. Капустин Яр. Призван Красноводским РВК Красноводской обл. П/п 28165. Пропал без вести в апреле 1945 г.

МИРОНОВ Сергей Евстафьевич, рядовой. 1905 г.р., Астраханская обл., Икрянинский р-н, с. Федоровка. Призван Икрянинским РВК. Пропал без вести в феврале 1942 г.

МИРОНОВ Сергей Ерофеевич, рядовой. 1905 г.р., Астраханская обл. Призван Икрянинским РВК. Погиб в марте 1943 г.

МИРОНОВ Сергей Иванович, рядовой. 1913 г.р., Астраханская обл. Призван Икрянинским РВК. Погиб.

МИРОНОВ Федор Александрович, старшина. 1923 г.р., Астраханская обл., Ахтубинский р-н, р.п. Капустин Яр. Призван Красноярским РВК. 153 сп 52 сд. Пропал без вести 15 августа 1943 г. в с. Алексеевка Харьковской обл.

МИРОНОВ Федор Алексеевич, рядовой. Родился в г. Астрахани. Призван Трусовским РВК. Умер от ран 4 марта 1942 г. Похоронен в Тверской обл.

МИРОНОВ Федор Иванович, рядовой. 1920 г.р., г. Астрахань. Призван Кировским РВК. 317 оашр 351 сд. Погиб 19 февраля 1945 г.

МИРОНОВ Федор Иванович, рядовой. 1920 г.р., Астраханская обл., Ахтубинский р-н, р.п. Капустин Яр. Призван Микояновским РВК. П/п 21783. Пропал без вести в октябре 1944 г.

МИРОНОВ Федор Макарович, рядовой. 1907 г.р., Саратовская обл., Салтыковский р-н. Призван Трусовским РВК г. Астрахани. Пропал без вести в сентябре 1941 г.

МИРОНОВ Федор Никифорович, рядовой. 1904 г.р., Астраханская обл., Камызякский р-н, с. Образцово-Травино. Призван Камызякским РВК. Пропал без вести в июне 1943 г.

МИРОНОВ Яков Гаврилович, матрос. Родился: респ. Татарстан, Тетюшский р-н, с. Федоровка. Призван Сталинским РВК г. Астрахани. КБФ. Пропал без вести в августе 1941 г.

МИРОНОВ Яков Иванович, рядовой. 1904 г.р., Пензенская обл., Петелинский р-н, с. Андреевка. Призван Трусовским РВК Астрахани. Пропал в июне 1944 г.

МИРОНОВ Яков Маркович (Маркелович), рядовой. 1904 г.р., Самарская обл., с. Жидрино. Призван Сталинским РВК г. Астрахани. 1169 сп 349 сд. Погиб 1 марта 1942 г. Похоронен в с. Шавровка Донецкой обл.

МИРОНЮК Михаил Филиппович, старшина. 1922 г.р., Кировоградская обл. Призван Сталинским РВК г. Астрахани. Погиб 4 мая 1945 г. Похоронен в Германии.

МИРОТИН Андрей Капидонович, рядовой. 1908 г.р., Астраханская обл., Ахтубинский р-н, с. Золотуха. Призван Наримановским РВК. Пропал без вести в мае 1943 г.

МИРОТИН Семен Семенович, рядовой. 1918 г.р., Астраханская обл., Икрянинский р-н, с. Сергиевка. Призван Долбанским РВК. Пропал без вести в сентябре 1941 г.

МИРОФАНОВ (Митрофанов) Николай Федорович, рядовой. 1911 г.р., Умер от ран 29 мая 1944 г. Похоронен в г. Астрахани.

АСТРАХАНСКАЯ ОБЛАСТНАЯ НАУЧНАЯ БИБЛИОТЕКА

МИРОШКИН Александр Григорьевич, рядовой. 1901 г.р., г. Астрахань. Призван Микояновским РВК. Пропал без вести.

МИРОШНИКОВ Василий Ефимович, рядовой. 1906 г.р., Астраханская обл., Ахтубинский р-н, с. Пироговка. Призван Микояновским РВК. Пропал без вести в июне 1942 г.

МИРОШНИКОВ Г. М., рядовой. Умер от ран 28 июля 1943 г. Похоронен в г. Астрахани.

МИРОШНИКОВ Евдоким Алексеевич, рядовой. 1899 г.р., Астраханская обл., Енотаевский р-н, с. Пришиб. Призван Енотаевским РВК. П/п 919. Пропал без вести в январе 1943 г.

МИРОШНИКОВ Михаил Григорьевич, рядовой. 1919 г.р., Астраханская обл. Призван Енотаевским РВК. Погиб 22 апреля 1942 г. Похоронен в с. Никольское Белгородского р-на Белгородской обл.

МИРОШНИКОВ Михаил Иванович, рядовой. 1913 г.р., Астраханская обл., Камызякский р-н, с. Никольское. Призван Енотаевским РВК. Пропал без вести в ноябре 1941 г.

МИРОШНИКОВ Николай Федорович, рядовой. 1909 г.р., г. Астрахань. Призван Трусовским РВК. 714 сп 395 сд. Погиб 22 апреля 1945 г. Похоронен в Германии.

МИРОШНИКОВ Петр Иванович, рядовой. 899 сп. Умер от ран в феврале 1943 г. в 5193 эвакогоспитале. Похоронен в с. Линейное, респ. Калмыкия.

МИРОШНИКОВ Федор Васильевич, сержант. 1918 г.р., Астраханская обл., Енотаевский р-н. Призван Микояновским РВК. 3 мсб 46 мбр. Погиб 19 января 1943 г. Похоронен в д. Печеще Великолукского р-на Псковской обл.

МИРОШНИКОВ Яков Александрович, рядовой. 1902 г.р., Астраханская обл., Икрянинский р-н, с. Седлистое. Призван Икрянинским РВК. Пропал без вести в декабре 1942 г.

МИРОШНИЧЕНКО Алексей Савельевич, рядовой. 1908 г.р., г. Махачкала. Призван Кировским РВК г. Астрахани. Пропал без вести в мае 1942 г.

МИРОШНИЧЕНКО Василий Ефимович, рядовой. Родился: Астраханская обл., Ахтубинский р-н, с. Пироговка. Призван Владимировским РВК. Пропал без вести в июне 1942 г.

МИРОШНИЧЕНКО Владимир Кириллович, рядовой. 1925 г.р., Запорожская обл., Черниговский р-н, с. Вершина. Призван Владимировским РВК Астраханской обл. 265 сп 86 сд. Погиб 30 июля 1943 г. Похоронен в Донецкой обл.

МИРОШНИЧЕНКО Григорий Сергеевич, рядовой. 1906 г.р., Ставропольский край. Призван Трусовским РВК г. Астрахани. 265 сп. Погиб 5 ноября 1944 г. Похоронен в Венгрии.

МИРОШНИЧЕНКО Григорий Харитонович, рядовой. Родился: Астраханская обл. Призван Харабалинским РВК. Погиб 26 ноября 1943 г. Похоронен в Городокском р-не Витебской обл.

МИРОШНИЧЕНКО Дмитрий Яковлевич, рядовой. 1898 г.р., г. Волгоград. Призван Долбанским РВК г. Астрахани. 177 сп 31 сд. Пропал без вести 29 августа 1942 г.

МИРОШНИЧЕНКО Степан Петрович, рядовой. 1923 г.р., Харьковская обл. Умер от ран 18 апреля 1942 г. Похоронен в г. Астрахани.

МИРОШНИЧЕНКО Федор Семенович, рядовой. 1902 г.р., Харьковская обл., Белопольский р-н, с. Воробьевка. Призван Кировским РВК г. Астрахани. 184 сп 3 сб. Погиб 14 ноября 1942 г.

МИРСИН Кузьма Алексеевич, рядовой. 1890 г.р., Астраханская обл., Енотаевский р-н, с. Ветлянка. Призван Енотаевским РВК. Пропал без вести в июле 1942 г.

МИРТЖОЯНЦ Васидрак Абрамович, рядовой. 1924 г.р., г. Астрахань. П/п 92657. Пропал без вести.

МИРУНОВ Николай Иванович, рядовой. 1910 г.р., г. Астрахань. Призван Сталинским РВК. 880 отп. Умер от ран 12 июня 1945 г. Похоронен в Германии.

МИРХАИДАРОВ Зарифа, рядовой. 1899 г.р., респ. Татарстан, г. Казань. Призван Трусовским РВК г. Астрахани. Пропал без вести в июле 1943 г.

МИРШНИКОВ Василий Ефимович, рядовой. Родился: Астраханская обл., Ахтубинский р-н, с. Пироговка. Призван Владимировским РВК. Пропал без вести в июле 1942 г.

МИРЯНЦОВ Николай Петрович, рядовой. 1920 г.р., г. Астрахань. Пропал без вести в мае 1944 г.

МИРЯСОВ Тагир Михайлович, рядовой. Родился: Астраханская обл., Икрянинский р-н.

АСТРАХАНСКАЯ ОБЛАСТНАЯ НАУЧНАЯ БИБЛИОТЕКА

Призван Икрянинским РВК. 623 сб 349 сд. Пропал без вести 18 мая 1942 г.

МИСЕВ Петр Семенович, сержант. 1911 г.р., г. Астрахань. Призван Трусовским РВК. 650 сп 138 сд. Пропал без вести 30 августа 1942 года.

МИСКЕЕВ Уот, рядовой. 1912 г.р., Астраханская обл., Володарский р-н, с. Калинино. Призван Володарским РВК. Пропал без вести в марте 1943 г.

МИСТЮКОВ Василий А., рядовой. Родился в г. Астрахани. Призван Трусовским РВК. Пропал без вести в январе 1944 г.

МИСШУРИН Иван Степанович, рядовой. 1908 г.р., Тверская обл., Старицкий р-н. Призван Сталинским РВК г. Астрахани. Пропал без вести в июне 1944 г.

МИСЮРА Иван Никитович, рядовой. 1919 г.р., Волгоградская обл., Старополтавский р-н, с. Пещанка. Призван Харабалинским РВК Астраханской обл. Пропал без вести в октябре 1941 г.

МИСЮРИН Алексей Григорьевич, мл. сержант. Родился: Астраханская обл., Камызякский р-н, с. Раздор. Пп 25758. Погиб 5 июля 1943 г. Похоронен в Курской обл.

МИСЮРОВ Александр Сергеевич, рядовой. 1910 г.р., г. Астрахань. Пропал без вести в октябре 1942 г.

МИТАЛЕВ Александр Васильевич, рядовой. 1902 г.р., Астраханская обл., Володарский р-н, с. Тишково. Призван Камызякским РВК. 120 сп 333 сд. Пропал без вести в ноябре 1941 г.

МИТАЛЕВ Александр Иванович, рядовой. 1922 (1923) г.р., Астраханская обл., Володарский р-н, с. Тишково. Призван Камызякским РВК. 83 сбр. Погиб 28 декабря 1941 г.

МИТАЛЕВ Григорий Петрович, рядовой. 1904 г.р., Астраханская обл., Володарский р-н, с. Тишково. Призван Камызякским РВК. Пропал без вести в ноябре 1942 г.

МИТАЛЕВ Дмитрий Иванович, рядовой. 1901 г.р., Астраханская обл., Володарский р-н, с. Тишково. Призван Камызякским РВК. П/п 989. 964 сп. Пропал без вести 15 июня 1942 г.

МИТАЛЕВ Константин Степанович, рядовой. 1914 г.р., Астраханская обл., Володарский р-н, с. Тишково. Призван Камызякским РВК. Пропал без вести в мае 1943 г.

МИТАЛЕВ Николай Михайлович, рядовой. 1921 г.р., Астраханская обл., Володарский р-н, с. Тишково. Призван Камызякским РВК. Пропал без вести в сентябре 1941 г.

МИТАЛЕВ Петр Андреевич, рядовой. Астраханская обл. Призван Володарским РВК. Погиб 9 декабря 1942 г.

МИТАЛЕВ Степан Андреевич (Андрианович), рядовой. 1907 г.р., г. Астрахань. Призван Камызякским РВК. 6 сп 1 вдд. Умер от ран 13 апреля 1945 г. Похоронен в Чехословакии.

МИТАЛЕВ Федор Васильевич, рядовой. 1905 г.р., Астраханская обл., Володарский р-н, с. Тишково. Призван Володарским РВК. Пропал без вести в октябре 1942 г.

МИТАЛЕВ Федор Степанович, рядовой. 1923 г.р., Астраханская обл., Володарский р-н, с. Тишково. Призван Икрянинским РВК. П/я 59-25. Пропал без вести в июне 1942 г.

МИТАЛИЕВ Иван Константинович, рядовой. 1908 г.р., Астраханская обл., Володарский р-н, с. Тишково. Призван Микояновским РВК. Пропал без вести в декабре 1942 г.

МИТАЛИЕВ Хамет, рядовой. Родился в г. Астрахани. Призван Микояновским РВК. Погиб 2 декабря 1942 г.

МИТИН Александр Владимирович, рядовой. 1909 г.р., Астраханская обл., Лиманский р-н, с. Бирючья Коса. Призван Икрянинским РВК. Пп 77640-Е. Пропал без вести 15 марта 1945 г.

МИТИН Алексей Николаевич, рядовой. 1923 г.р., Астраханская обл., Икрянинский р-н, с. Чулпан. Призван Кировским РВК. Пропал без вести 6 февраля 1943 г.

МИТИН Владимир Константинович, рядовой. 1909 г.р., Астраханская обл., Лиманский р-н, с. Бирючья Коса. Призван Харабалинским РВК. Погиб 15 июля 1943 г.

МИТИН Георгий Иванович, рядовой. 1905 г.р., г. Саратов. Призван Кировским РВК г. Астрахани. П/п 1783. Умер 4 марта 1943 г. в плену.

МИТИН Иван Николаевич, рядовой. 1906 г.р., Астраханская обл., г. Камызяк. Призван Красноярским РВК. 899 сп. Пропал без вести в июле 1942 г.

МИТИН Михаил Федорович, рядовой. 1910 г.р., Астраханская обл. Призван Микояновским РВК. Пропал без вести в марте 1943 г.

МИТИН Н. И., рядовой. Родился: Астраханская обл. Призван Наримановским РВК. Погиб.

АСТРАХАНСКАЯ ОБЛАСТНАЯ НАУЧНАЯ БИБЛИОТЕКА

МИТИН Петр Ефимович, рядовой. 1923 г.р., Волгоградская обл., Калачевский р-н, с. Советское. Призван Трусовским РВК г. Астрахани. Пропал без вести в мае 1943 г.

МИТИНСКИЙ Никита Степанович, рядовой. 1909 г.р., Волгоградская обл., ж.-д. ст. Кайсацкая. Призван Микояновским РВК г. Астрахани. Пропал без вести в мае 1942 г.

МИТИФЛЕЕВ Василий Михайлович, рядовой. 1903 г.р., Астраханская обл. Призван Икрянинским РВК. Умер 26 мая 1943 г. в плену.

МИТИЧКИН Сергей Иосифович, рядовой. 1903 г.р., г. Астрахань. Призван Сталинским РВК. П/п 19681. Погиб 18 июля 1944 г. Похоронен в Литве.

МИТРАШЕНКО Николай Сафонович, рядовой. 1925 г.р., г. Астрахань. Пропал без вести в январе 1943 г.

МИТРАШИН Павел Иванович, рядовой. Родился: респ. Марий Эл, Горномарийский р-н. Призван Сталинским РВК г. Астрахани. Умер от ран 19 июня 1943 г. Похоронен в г. Новочеркасске Ростовской обл.

МИТРОФАНЕНКО Владимир Семенович, рядовой. 659 олбс. Умер от ран в сентябре 1942 г. Похоронен в р.п. Капустин Яр Ахтубинского р-на Астраханской обл.

МИТРОФАНОВ Александр Иванович, рядовой. 1902 г.р., Саратовская обл., г. Хвалынск. Призван Сталинским РВК г. Астрахани. Пропал без вести в ноябре 1942 г.

МИТРОФАНОВ Алексей Александрович, рядовой. 1903 г.р., г. Нижний Новгород. Призван Трусовским РВК г. Астрахани. 1532 ппс. Пропал без вести в мае 1943 г.

МИТРОФАНОВ Валентин Семенович, мл. сержант. 1923 г.р., г. Астрахань. Призван Кировским РВК. 9 опаб. Пропал без вести 14 марта 1945 г.

МИТРОФАНОВ Василий Иванович, рядовой. 1907 г.р., г. Астрахань. Призван Трусовским РВК. 230 зсп. Пропал без вести в октябре 1944 г.

МИТРОФАНОВ Григорий Ефремович, сержант. 1924 г.р., Астраханская обл., Харабалинский р-н, с. Тамбовка. Призван Харабалинским РВК. 66 сп 61 сд. Погиб 5 марта 1945 г. Похоронен в Восточной Пруссии.

МИТРОФАНОВ Григорий Дмитриевич, рядовой. 1922 г.р., Астраханская обл., Черноярский р-н, с. Солодники. Призван Черноярским РВК. Пропал без вести в мае 1943 г.

МИТРОФАНОВ Иван Васильевич, лейтенант. 1922 г.р., Астраханская обл., Харабалинский р-н, с. Тамбовка. Призван Камышинским РВК Волгоградской обл. Пропал без вести в 1942 г.

МИТРОФАНОВ Иван Васильевич, рядовой. 1914 г.р., Астраханская обл., Икрянинский р-н. Призван Икрянинским РВК. 345 сп. Пропал без вести в декабре 1941 г.

МИТРОФАНОВ Иван Иванович, рядовой. 1916 г.р., Астраханская обл., Енотаевский р-н. Призван Енотаевским РВК. 936 сп 254 сд. Пропал без вести в августе 1941 г.

МИТРОФАНОВ Иван Михайлович, рядовой. 1925 г.р., г. Астрахань. Умер от ран 5 марта 1943 г. Похоронен в г. Астрахани.

МИТРОФАНОВ Константин Васильевич, сержант. 1899 г.р., Астраханская обл., с. Икряное. Призван Икрянинским РВК. 447 мсб 1 мбр. Погиб 27 ноября 1942 г. Похоронен в д. Староселье Тверской обл.

МИТРОФАНОВ Константин Яковлевич, старшина. 1918 г.р., г. Астрахань. РОШ ЧФ. Погиб 3 июля 1942 г. Похоронен в с. Севастополе.

МИТРОФАНОВ Михаил Денисович, капитан. 1909 г.р., Астраханская обл., Володарский р-н, с. Цветное. Призван Володарским РВК. 577 сп 205 сд. Пропал без вести 15 августа 1942 г. в Донецкой обл.

МИТРОФАНОВ Михаил Федорович, мл. лейтенант. 1917 г.р., Астраханская обл. Призван Икрянинским РВК. Погиб 19 августа 1941 г.

МИТРОФАНОВ Михаил Яковлевич, рядовой. 1905 г.р., г. Астрахань. Призван Микояновским РВК. Пропал без вести в августе 1942 г.

МИТРОФАНОВ Николай Иванович, рядовой. 1905 г.р., Астраханская обл., с. Икряное. Призван Икрянинским РВК. Пропал без вести в декабре 1943 г.

МИТРОФАНОВ Николай Михайлович, рядовой. 1923 г.р., г. Астрахань. Призван Кировским РВК. 62 зсп. Пропал без вести в апреле 1943 г.

МИТРОФАНОВ Сергей Тихонович, рядовой. Родился: Астраханская обл., Харабалинский р-н, п. Ашулук. Призван Харабалинским РВК. Пропал без вести в 1944 г.

МИТРОФАНОВ Федор Николаевич, рядовой. 1904 г.р., Астраханская обл., Черноярский р-н, с. Солодники. Призван Владими-

АСТРАХАНСКАЯ ОБЛАСТНАЯ НАУЧНАЯ БИБЛИОТЕКА

ровским РВК. Умер 19 октября 1943 г. в плену.

МИТРОФАНОВ Федор Степанович, ефрейтор. Родился: Астраханская обл., Икрянинский р-н, с. Ильинка. Призван Икрянинским РВК. Умер от ран 17 октября 1945 г. Похоронен в Восточной Пруссии.

МИТРОФАНОВ Яков Федорович, матрос. 1921 г.р., Астраханская обл., с. Икряное. Призван Кировским РВК. Пропал без вести в сентябре 1941 г.

МИТРОХИН Василий Михайлович, рядовой. 1908 г.р., Астраханская обл., Наримановский р-н, с. Нижне-Лебяжье. Призван Красноярским РВК. 494 сп 1526 ппс. Пропал без вести в ноябре 1942 г.

МИТРОХИН Виктор Павлович, рядовой. 1906 г.р., г. Астрахань. Призван Сталинским РВК г. Астрахани. 1118 сп 333 сд. Погиб 22 марта 1942 г. Похоронен в с. Балбасовка Донецкой обл.

МИТРОХИН Михаил Дмитриевич, рядовой. 1923 г.р., Астраханская обл., Володарский р-н, с. Лебяжье. Призван Красноярским РВК. 62 опаб. Погиб 26 декабря 1942 г. Похоронен в с. Самофаловка Городищенского р-на Волгоградской обл.

МИТРОХОВИЧ Степан Адамович, рядовой. 1923 г.р., г. Астрахань. Призван Кировским РВК. Погиб 7 марта 1945 г. Похоронен в Германии.

МИТРОШЕНКО Николай Сафронович, рядовой. 1925 г.р., Астраханская обл., г. Камызяк. Призван Камызякским РВК. Пропал без вести в январе 1943 г.

МИТРОШИН Василий Андреевич, рядовой. 1902 г.р., г. Астрахань. Призван Трусовским РВК. Пропал без вести в марте 1943 г.

МИТРОШИН Иван Алексеевич, рядовой. 1897 г.р., Астраханская обл., Икрянинский р-н, р. п. Оранжереи. Призван Саратовским ГВК. 66 сп 61 сд. Погиб 15 августа 1944 г. Похоронен в Польше.

МИТРОШИН Иван Егорович, рядовой. 1909 г.р., г. Волгоград. Призван Сталинским РВК г. Астрахани. 315 сп 19 сд. Погиб 2 сентября 1942 года. Похоронен в Кармановском р-не Смоленской обл.

МИТРОШИН Илья Петрович, рядовой. 1912 г.р., Саратовская обл., Базарно-Карабулакский р-н, с. Ивановка. Призван Кировским РВК Астраханской обл. Пропал без вести в октябре 1941 г.

МИТРОШИН Михаил Иванович, лейтенант. Родился: Астраханская обл., Енотаевский р-н, с. Николаевка. Призван Енотаевским РВК. 118 сд. Погиб 30 июля 1943 г. Похоронен в Куйбышевском р-не Ростовской обл.

МИТРОШИН Федор Андреевич, рядовой. 1919 г.р., Астраханская обл., Енотаевский р-н. Призван Енотаевским РВК. 830 сп 238 сд. Погиб 14 февраля 1942 г. Похоронен в д. Коммуна-Савонино Юхновского р-на Калужской обл.

МИТРОШКИН Николай Матвеевич, ст. сержант. 1921 г.р., Астраханская обл., Володарский р-н, с. Тишково. Призван Камызякским РВК. Пропал без вести в марте 1942 г.

МИТРОШЕНКО Николай Сафронович, рядовой. 1925 г.р., Астраханская обл., г. Камызяк. Пропал без вести в январе 1943 г.

МИТРЯШИН Михаил Николаевич, сержант. 1923 г.р., г. Астрахань. 494 сп 174 сд. Погиб 21 января 1943 г. Похоронен в с. Федьково Великолукского р-на Псковской обл.

МИТРЯШИН Михаил Николаевич, рядовой. 1923 г.р., г. Астрахань. Призван Сталинским РВК. 628 сп 46 сд. Погиб 18 августа 1942 г. Похоронен в Воронежской обл.

МИТЧЕНКО Владимир Филиппович, сержант. 1920 г.р., Астраханская обл., Ахтубинский р-н, х. Сокорь. Призван Владимировским РВК. Пропал без вести в ноябре 1944 г.

МИТЮКОВ Семен Афанасьевич, рядовой. 1907 г.р. Умер от ран 20 апреля 1942 г. Похоронен в г. Астрахани.

МИТЮШКИН Алексей Михайлович, мл. лейтенант. 1915 г.р., Астраханская обл., Камызякский р-н, с. Каралат. Призван Камызякским РВК. 854 сп. Пропал без вести в июле 1942 г.

МИТЮШКИН Николай Михайлович, рядовой. 1924 г.р., Астраханская обл., Камызякский р-н, с. Каралат. Призван Камызякским РВК. 727 сп. Умер от ран 1 февраля 1945 г. Похоронен в п. Бене Добельского р-на, Латвия.

МИТЯЕВ Григорий Иванович, сержант. 1917 г.р., Астраханская обл., Володарский р-н. Призван Володарским РВК. 41 сд. Погиб 20 июля 1943 г. Похоронен в Орловской обл.

МИТЯКОВ Федор Алексеевич, рядовой. 1903 г.р., Астраханская обл., г. Лиман.

АСТРАХАНСКАЯ ОБЛАСТНАЯ НАУЧНАЯ БИБЛИОТЕКА

Призван Долбанским РВК. Пропал без вести в сентябре 1942 г.

МИФЕДОЧКИН Тимофей Анд..., рядовой. Родился: Астраханская обл. Призван Красноярским РВК. Пропал без вести в 1943 г.

МИФТАХУДИНОВ Хабибрахмана, рядовой. 1908 г.р., г. Астрахань. Призван Нариманановским РВК. 306 сп 62 сд. Умер от ран 24 ноября 1943 г.

МИФТАХУТДИНОВ Ибрагим Измаилович, рядовой. 1915 г.р., г. Астрахань. Призван Сталинским РВК. Погиб 3 ноября 1941 г.

МИФТАХУТДИНОВ Кашафитдин Шийгабитдинович, рядовой. 1913 г.р., г. Астрахань. Призван Сталинским РВК. Умер 29 марта 1942 г. в плену.

МИФТАХУТДИНОВ Файзрахман, рядовой. Родился: Астраханская обл. Призван Кировским РВК. 24 осбр. Погиб.

МИФТЯЕВ Абдрахман Кошалович, рядовой. 1911 г.р., г. Астрахань. Призван Нариманановским РВК. 1123 сп 335 сд. Погиб 20 января 1942 г. Похоронен в с. Голая Долина Славянского р-на Донецкой обл.

МИФТЯХУТДИНОВ Шиган (Жиган) Гулатжитдинович, рядовой. 1903 г.р., г. Астрахань. Призван Сталинским РВК. Пропал без вести в июле 1942 г.

МИХАЙЛЕВ Семен Васильевич, рядовой. 1923 г.р., Астраханская обл. Призван Икрянинским РВК. Пропал без вести в ноябре 1942 г.

МИХАЙЛЕНКО Аким Федорович, капитан. Астраханская обл. Призван Кировским РВК. пп 44482. Погиб.

МИХАЙЛЕНКО Иван Архипович, техник-интендант 1-го ранга. Призван Кировским РВК. 159 отд. Сбр. Погиб 13 февраля 1943 г.

МИХАЙЛЕНКО Михаил Филиппович, рядовой. 1910 г.р., Волгоградская обл., Камышинский р-н. Призван Черноярским РВК г. Астрахани. Пп 119 Г. Пропал без вести в 1941 г.

МИХАЙЛИН Виктор Ефимович, рядовой. 1912 г.р., г. Астрахань. Призван Трусовским РВК. Пропал без вести в июне 1944 г.

МИХАЙЛИН Иван Ефремович, рядовой. 1902 г.р., г. Астрахань. Призван Трусовским РВК. Погиб 22 февраля 1942 г.

МИХАЙЛИЧЕНКО Афанасий Павлович, матрос. 1909 г.р., Астраханская обл. Призван Трусовским РВК. АВФ. Пропал без вести 18 августа 1942 г.

МИХАЙЛОВ Аким Александрович, рядовой. 1914 г.р., Астраханская обл., Володарский р-н, с. Камардан. Призван Володарским РВК. Пропал без вести в сентябре 1942 г.

МИХАЙЛОВ Александр Александрович, рядовой. 1924 г.р., г. Астрахань. Призван Кировским РВК. 1 отд. ВХУ ЗУФ. Пропал без вести 1 марта 1944 г.

МИХАЙЛОВ Александр Алексеевич, рядовой. 1919 г.р., Астраханская обл., Володарский р-н, с. Большой Могой. Призван Володарским РВК. Пропал без вести в феврале 1942 г.

МИХАЙЛОВ Александр Андреевич, лейтенант. 1918 г.р., г. Астрахань. 20 мбр. Пропал без вести 4 июля 1942 г.

МИХАЙЛОВ Александр Андреевич, ефрейтор. Астраханская обл., Ахтубинский р-н, с. Новониколаевка. Призван Кировским РВК. 48 сд. Умер от ран 27 апреля 1945 г. Похоронен в с. Ганюшкино Денгизского р-на Атырауской обл.

МИХАЙЛОВ Александр Андреевич, рядовой. Астраханская обл. Призван Енотаевским РВК. 555 пап. Погиб 14 сентября 1941 г. Похоронен в д. Лисовцы Полтавской обл.

МИХАЙЛОВ Александр Григорьевич, рядовой. Астраханская обл., Володарский р-н, с. Марфино. Призван Володарским РВК. 127 сп 42 сд. Погиб 10 декабря 1942 г. Похоронен в Тверской обл.

МИХАЙЛОВ Александр Григорьевич, рядовой. 1897 г.р., г. Астрахань. 172 сп 13 сд. Пропал без вести 22 февраля 1942 г.

МИХАЙЛОВ Александр Григорьевич, рядовой. 1918 г.р., Пензенская обл., Беднодемьяновский р-н. Призван Володарским РВК г. Астрахани. Пропал без вести в декабре 1944 г.

МИХАЙЛОВ Александр Иванович, рядовой. 1911 г.р., Астраханская обл., Енотаевский р-н. Призван Енотаевским РВК. Пропал без вести в сентябре 1942 г.

МИХАЙЛОВ Александр Иванович, рядовой. 1896 г.р., Астраханская обл., Енотаевский р-н. Призван Трусовским РВК. Пропал без вести в ноябре 1943 г.

МИХАЙЛОВ Александр Иванович, рядовой. Астраханская обл., Черноярский р-н, с. Соленое Займище. Призван Черноярским РВК. Погиб.

АСТРАХАНСКАЯ ОБЛАСТНАЯ НАУЧНАЯ БИБЛИОТЕКА

МИХАЙЛОВ Александр Лаврентьевич, рядовой. Призван Астраханским ГВК. 147 сп. Погиб 2 февраля 1945 г. Похоронен в Латвии.

МИХАЙЛОВ Александр Михайлович, рядовой. Призван Микояновским РВК г. Астрахани. Пропал без вести в 1942 г.

МИХАЙЛОВ Александр Михайлович, рядовой. 1914 г.р., г. Санкт-Петербург. Призван Кировским РВК г. Астрахани. Пропал без вести.

МИХАЙЛОВ Александр Николаевич, рядовой. 1911 г.р., Саратовская обл., г. Балаково. Призван Трусовским РВК г. Астрахани. Пропал без вести в октябре 1941 г.

МИХАЙЛОВ Александр Николаевич, сержант. 1922 г.р., Астраханская обл., Володарский р-н, с. Цветное. Призван Кировским РВК. Пропал без вести в июне 1942 г. Похоронен под Волгоградом.

МИХАЙЛОВ Александр Павлович, рядовой. Астраханская обл., Воронежский р-н. Призван Володарским РВК. Отд. уч. б-н 30 сд. Пропал без вести 23 июля 1942 г.

МИХАЙЛОВ Александр Федорович, рядовой. 1913 г.р., Астраханская обл., Икрянинский р-н. Призван Икрянинским РВК. 647 сп 216 сд. Погиб 4 сентября 1942 г. Похоронен в Александровском р-не Донецкой обл.

МИХАЙЛОВ Алексей Абрамович, ст. сержант. 1911 г.р., г. Астрахань. 78 сп 74 сд. Призван Микояновским РВК. Пропал без вести 8 декабря 1941 г. Похоронен в г. Дебальцево Донецкой обл.

МИХАЙЛОВ Алексей Алексеевич, рядовой. 1921 г.р., г. Астрахань. 147 сп 43 сд. Погиб 13 февраля 1944 г. Похоронен в респ. Эстония.

МИХАЙЛОВ Алексей Алексеевич, рядовой. 1924 г.р., Астраханская обл., Наримановский р-н, с. Петропавловка. Призван Приволжским РВК. 349 сп 105 сд. Погиб 25 марта 1945 г. Похоронен в Венгрии.

МИХАЙЛОВ Алексей Андреевич, рядовой. 1907 г.р., Астраханская обл., Володарский р-н, с. Зеленга. Призван Володарским РВК. Пропал без вести в сентябре 1942 г.

МИХАЙЛОВ Алексей Васильевич, сержант. 1920 г.р., Астраханская обл., Енотаевский р-н, с. Никольское. Призван Енотаевским РВК. 63 сп 43 сд. Умер от ран 5 июня 1942 г. Похоронен в г. Череповец Вологодской обл.

МИХАЙЛОВ Алексей Васильевич, мл. лейтенант. Астраханская обл. Призван Енотаевским РВК. 1253 сп. Погиб 27 января 1944 г. Похоронен в Германии.

МИХАЙЛОВ Алексей Григорьевич, рядовой. 1908 г.р., Астраханская обл., г. Ахтубинск. Призван Владимировским РВК. Пропал без вести в августе 1942 г.

МИХАЙЛОВ Алексей Ефимович, рядовой. 1904 г.р., Астраханская обл., Енотаевский р-н, р.п. Никольское. Призван Енотаевским РВК. Пропал без вести в феврале 1943 г.

МИХАЙЛОВ Алексей Зиновьевич, старшина. 1919 г.р., Астраханская обл., Володарский р-н, с. Ильинка. Призван Володарским РВК. 509 отд. сб-н 331 сд. Погиб 13 июля 1944 г. Похоронен в Белоруссии.

МИХАЙЛОВ Алексей Иванович, лейтенант. 1913 г.р., Астраханская обл. Призван Енотаевским РВК. Пропал без вести в мае 1942 г.

МИХАЙЛОВ Алексей Михайлович, рядовой. 1906 г.р., Астраханская обл., Икрянинский р-н, с. Седлистое. Призван Икрянинским РВК. Пропал без вести в январе 1942 г.

МИХАЙЛОВ Алексей Федорович, рядовой. 1913 г.р., Астраханская обл., Икрянинский р-н, с. Бекетовка. Призван Икрянинским РВК. Пропал без вести 31 января 1943 г.

МИХАЙЛОВ Анатолий Федорович, рядовой. 1914 г.р., Астраханская обл., Камызякский р-н, с. Николо-Комаровка. Призван Камызякским РВК. Пропал без вести в октябре 1941 г.

МИХАЙЛОВ Андрей Ильич, рядовой. 1906 г.р., Тамбовская обл., Уметский р-н. Призван Кировским РВК г. Астрахани. П/я 213. Пропал без вести в мае 1942 г.

МИХАЙЛОВ Андрей Михайлович, рядовой. 1902 г.р., Астраханская обл., Енотаевский р-н, с. Никольское. Призван Енотаевским РВК. 334 сд. Погиб 10 июля 1944 г. Похоронен в Литве.

МИХАЙЛОВ Андрей Михайлович (Матвеевич), рядовой. 1908 г.р., Астраханская обл., Икрянинский р-н, с. Бекетовка. Призван Икрянинским РВК. Пропал без вести в январе 1942 г.

МИХАЙЛОВ Андрей Павлович, рядовой. 1907 г.р., Астраханская обл., Икрянинский р-н. Призван Икрянинским РВК. В/ч 180 имб. Умер от ран 14 февраля 1943 г. Похоронен в г. Смоленске.

АСТРАХАНСКАЯ ОБЛАСТНАЯ НАУЧНАЯ БИБЛИОТЕКА

МИХАЙЛОВ Андрей Степанович, рядовой. 1923 г.р., Волгоградская обл. Призван Енотаевским РВК. 362 срр 309 сд. Погиб 5 февраля 1943 г. Похоронен в с. Александровке Горшеченского р-на Курской обл.

МИХАЙЛОВ Андрей Федорович, рядовой. 1901 г.р., Астраханская обл., Красноярский р-н, с. Кошелевка. Призван Красноярским РВК. Пропал без вести в феврале 1943 г.

МИХАЙЛОВ Аркадий Иванович (Михайлович), ст. сержант. 1917 г.р., Астраханская обл., Икрянинский р-н, с. Седлистое. Призван Икрянинским РВК. 31 сп 8 сд. Погиб 17 августа 1943 г. Похоронен в д. Церковщина Смоленской обл.

МИХАЙЛОВ Борис Прокофьевич, рядовой. 1911 г.р., Астраханская обл., Ахтубинский р-н, с. Батаевка. Призван Владимировским РВК. Пропал без вести в ноябре 1942 г.

МИХАЙЛОВ Валентин Петрович, рядовой. 1924 г.р., Астраханская обл., Володарский р-н, с. Маково. 555 сп 127 сд. Погиб 117 июля 1943 г. Похоронен в Куйбышевском р-не Ростовской обл.

МИХАЙЛОВ Василий Иванович, рядовой. 1922 г.р., Астраханская обл., Ахтубинский р-н. Призван Владимировским РВК. 296 сп. Умер от ран 23 марта 1945 г. Похоронен в Германии.

МИХАЙЛОВ Василий Иванович, рядовой. 1907 г.р., Астраханская обл., Харабалинский р-н, с. Селитренное. Призван Харабалинским РВК. Пропал без вести в марте 1944 г.

МИХАЙЛОВ Василий Иванович, рядовой. 1909 г.р., Астраханская обл. Призван Кировским РВК. Пропал без вести в ноябре 1941 г.

МИХАЙЛОВ Василий Иванович, рядовой. 1911 г.р., Астраханская обл., Ахтубинский р-н, с. Новониколаевка. В/ч 44702 79 сп 227 сд. Погиб 20 июля 1943 г. Похоронен в Славянском р-не Донецкой обл.

МИХАЙЛОВ Василий Петрович, рядовой. 1911 г.р., Астраханская обл., Харабалинский р-н, 1179 сп 347 сд. Пропал без вести 5 февраля 1943 г.

МИХАЙЛОВ Василий Федорович, рядовой. 1920 г.р., Астраханская обл., Наримановский р-н, с. Разночиновка. Призван Икрянинским РВК. Пропал без вести в ноябре 1941 г.

МИХАЙЛОВ Виктор Ефремович, рядовой. 1912 г.р., г. Астрахань. Призван Трусовским РВК. Пропал без вести в ноябре 1941 г.

МИХАЙЛОВ Виктор Михайлович, рядовой. Астраханская обл. Призван Икрянинским РВК. Умер от ран 9 февраля 1945 г. Похоронен в Венгрии.

МИХАЙЛОВ Виктор Павлович, рядовой. 1926 г.р., г. Астрахань. Погиб 26 июня 1944 г. Похоронен в Ленинградской обл.

МИХАЙЛОВ Владимир Алексеевич, мл. лейтенант. 1921 г.р., Астраханская обл. Призван Кировским РВК. 44 отд. б-н с. 35 сд. Погиб 16 февраля 1943 г.

МИХАЙЛОВ Владимир Васильевич, рядовой. 1908 г.р., Витебская обл., г. Полоцк. Призван Трусовским РВК г. Астрахани. Пропал без вести в мае 1942 г.

МИХАЙЛОВ Владимир Михайлович, рядовой. 1924 г.р., Астраханская обл., Икрянинский р-н, р.п. Мумра. 369 сп. Умер от ран 18 апреля 1944 г. в 1091 ЭГ. Похоронен в ст. Партизаны Генического р-на Херсонской обл.

МИХАЙЛОВ Всеволод Николаевич, мл. сержант. 1919 г.р., г. Астрахань. В/ч 474 отд. рдв. Погиб 26 июня 1941 г. Похоронен в г. Барановичи Брестской обл.

МИХАЙЛОВ Вячеслав Васильевич, рядовой, г. Астрахань. Призван Кировским РВК. П/п 44735. Похоронен в д. Язвино Паричского р-на Гомельской обл.

МИХАЙЛОВ Гавриил Васильевич, рядовой. 1905 г.р., Астраханская обл., Икрянинский р-н, с. Федоровка. Ппс 1685 899 сп. Пропал без вести в апреле 1944 г.

МИХАЙЛОВ Гавриил Христофорович, рядовой. 1912 г.р., Астраханская обл., Камызякский р-н, с. Николо-Комаровка. Призван Камызякским РВК. Пропал без вести в декабре 1942 г.

МИХАЙЛОВ Георгий Григорьевич, мл. сержант. 1915 г.р., Пензенская обл., Наровчатский р-н, с. Монастырское. Призван Володарским РВК. 229 сп. Погиб 25 июля 1943 г. Похоронен в д. Новополево Глазуновского р-на Орловской обл.

МИХАЙЛОВ Георгий Иванович, мл. лейтенант. 1922 г.р., г. Астрахань. 540 бап ВВС. Погиб 6 октября 1944 г. Похоронен в г. Запорожье.

МИХАЙЛОВ Георгий Михайлович, рядовой. 1915 г.р., г. Санкт-Петербург. Призван Микояновским РВК г. Астрахани. 252 сп 70 сд.

АСТРАХАНСКАЯ ОБЛАСТНАЯ НАУЧНАЯ БИБЛИОТЕКА

Погиб 20 августа 1943 г. Похоронен в Спас-Деменском р-не Калужской обл.

МИХАЙЛОВ Георгий Сергеевич, рядовой. 1907 г.р., Астраханская обл., Енотаевский р-н, с. Никольское. Призван Енотаевским РВК. Пропал без вести в мае 1943 г.

МИХАЙЛОВ Георгий Степанович, сержант. 1923 г.р., Астраханская обл., Красноярский р-н, с. Кошелевка. Призван Красноярским РВК. 172 отд. п-а б-н. Пропал без вести 30 августа 1942 г.

МИХАЙЛОВ Григорий Иванович, рядовой. 1918 г.р., г. Астрахань. 1073 сп 8 сд. Погиб 9 сентября 1942 г.

МИХАЙЛОВ Григорий Маркович, сержант. 1924 г.р., респ. Калмыкия Приютненский р-н. Призван Приволжским РВК г. Астрахани. 3 ТАбр. Погиб 10 апреля 1944 г. Похоронен в Ковельском р-не Волынской обл.

МИХАЙЛОВ Григорий Николаевич, рядовой. 1910 г.р., Астраханская обл., Черноярский р-н, с. Соленое Займище. Призван Черноярским РВК. Пропал без вести в сентябре 1941 г.

МИХАЙЛОВ Дмитрий Захарович, рядовой. 1913 г.р., Астраханская обл., Икрянинский р-н, р.п. Ильинка. Призван Икрянинским РВК. Пропал без вести в феврале 1942 г.

МИХАЙЛОВ Дмитрий Яковлевич, рядовой, г. Астрахань. Призван Сталинским РВК. 949 сп 259 сд. Пропал без вести в 1943 г.

МИХАЙЛОВ Евдоким Федорович, рядовой. 1914 г.р., Астраханская обл., Икрянинский р-н, с. Бекетовка. Призван Икрянинским РВК. Пропал без вести в январе 1942 г.

МИХАЙЛОВ Ефим Андреевич, капитан. 1915 г.р., Астраханская обл., Володарский р-н, с. Большой Могой. 151 сп 8 сд. Умер от ран 28 июля 1944 г. в 714 ЭГ. Похоронен на ст. Надворная Ивано-Франковской обл.

МИХАЙЛОВ Иван Андреевич, рядовой. 1900 г.р., Астраханская обл., Енотаевский р-н, с. Пришиб. Призван Микояновским РВК. Погиб 14 октября 1942 г.

МИХАЙЛОВ Иван Васильевич, рядовой. 1914 г.р., Астраханская обл., Икрянинский р-н, с. Федоровка. Призван Икрянинским РВК. 970 сп 255 сд. Пропал без вести в январе 1941 г.

МИХАЙЛОВ Иван Григорьевич, рядовой. 1910 г.р., Астраханская обл., Харабалинский р-н, с. Селитренное. Призван Харабалинским РВК. Пропал без вести в марте 1941 г.

МИХАЙЛОВ Иван Григорьевич (Георгиевич), рядовой. 1924 г.р., Астраханская обл., Черноярский р-н, с. Зубовка. Призван Черноярским РВК. 42 сп. Умер от ран 24 ноября 1942 г. Похоронен в респ. Казахстан.

МИХАЙЛОВ Иван Дмитриевич, рядовой, г. Астрахань. Призван Трусовским РВК. Погиб.

МИХАЙЛОВ Иван Иванович, мл. лейтенант. г. Астрахань. Призван Трусовским РВК. 35 тбр. Погиб 14 октября 1944 г. Похоронен в Венгрии.

МИХАЙЛОВ Иван Кузьмич, командир. 1912 г.р., Астраханская обл., г. Харабали. Призван Харабалинским РВК. Пропал без вести в 1941 г.

МИХАЙЛОВ Иван Леонтьевич, рядовой. 1909 г.р., Волгоградская обл., Новоаннинский р-н. Призван Енотаевским РВК г. Астрахани. Пропал без вести в декабре 1943 г.

МИХАЙЛОВ Иван Семенович, рядовой. 1902 (1909) г.р., Астраханская обл., Володарский р-н, с. Цветное. Призван Володарским РВК. Пропал без вести в июле 1942 г.

МИХАЙЛОВ Иван Степанович, рядовой. Родился в г. Астрахани. Призван Микояновским РВК. Погиб 12 ноября 1943 г.

МИХАЙЛОВ Иван Тимофеевич, рядовой. 1896 г.р. Призван Харабалинским РВК Астраханской обл. 934 сп. Пропал без вести 23 марта 1942 г.

МИХАЙЛОВ Иван Федорович, рядовой. 1916 г.р., Астраханская обл., Володарский р-н, с. Зеленга. Призван Сталинским РВК. Пропал без вести 6 октября 1942 г.

МИХАЙЛОВ Илья Титович, рядовой. 1905 г.р., Астраханская обл., Володарский р-н, с. Болдырево. Призван Володарским РВК. Пропал без вести в августе 1943 г.

МИХАЙЛОВ Илья Тихонович, рядовой. 1907 г.р., Астраханская обл., Икрянинский р-н, с. Федоровка. Призван Икрянинским РВК. 2 мсб 32 мбр. Погиб 20 марта 1945 г. Похоронен в Венгрии.

МИХАЙЛОВ Илья Федорович, рядовой. 1906 г.р., Астраханская обл., Красноярский р-н, с. Кошелевка. Призван Красноярским РВК. Пропал без вести в феврале 1943 г.

МИХАЙЛОВ Константин Васильевич, рядовой. 1912 г.р., Астраханская обл., Черноярский р-н, с. Соленое Займище. Призван Черноярским РВК. Пропал без вести в июле 1943 г.

АСТРАХАНСКАЯ ОБЛАСТНАЯ НАУЧНАЯ БИБЛИОТЕКА

МИХАЙЛОВ Константин Гаврилович, ст. сержант. 1911 г.р., г. Астрахань. 83 омсбр. Погиб 7 февраля 1944 г. Похоронен в респ. Крым.

МИХАЙЛОВ Константин Гаврилович, ст. сержант. 1911 г.р., г. Астрахань. Призван Сталинским РВК. 15 мспб. Погиб 9 ноября 1942 г. Похоронен в ст. Ордон Владикавказской обл.

МИХАЙЛОВ Константин Данилович, мл. лейтенант. 1918 г.р., г. Астрахань. 628 иап. Пропал без вести 28 июля 1943 г.

МИХАЙЛОВ Константин Емельянович, рядовой. 1900 г.р., Астраханская обл., Икрянинский р-н, с. Бекетовка. Призван Икрянинским РВК. 1169 сп 349 сд. Погиб 19 февраля 1942 г. Похоронен в с. Очертино Александровского р-на Донецкой обл.

МИХАЙЛОВ Константин Илларионович, рядовой. 1897 г.р., г. Астрахань. Призван Микояновским РВК. Пропал без вести в феврале 1942 г.

МИХАЙЛОВ Константин Михайлович, рядовой. 1916 г.р., Астраханская обл., Икрянинский р-н. Призван Икрянинским РВК. Пропал без вести в январе 1942 г.

МИХАЙЛОВ Константин Петрович, рядовой. 1911 г.р., Астраханская обл., Володарский р-н, с. Маково. Призван Володарским РВК. Пропал без вести в январе 1944 г.

МИХАЙЛОВ Константин Степанович, рядовой. 1911 г.р., Астраханская обл., Енотаевский р-н, р. п. Никольский. Пропал без вести в ноябре 1941 г.

МИХАЙЛОВ Константин Яковлевич, рядовой. 1913 г.р., Астраханская обл., Икрянинский р-н, с. Ильинка. Призван Икрянинским РВК. Пропал без вести в феврале 1942 г.

МИХАЙЛОВ Лаврентий, рядовой. Родился: Астраханская обл. Призван Нариманов ским РВК. Погиб.

МИХАЙЛОВ Леонтий Лаврентьевич, рядовой. Родился: Астраханская обл., Нариманов ский р-н, с. Разночиновка. Призван Красноярским РВК. 27 сб. Погиб 3 января 1943 г. Похоронен в Волгоградской обл.

МИХАЙЛОВ Максим Спиридонович, рядовой. 1903 г.р., г. Астрахань. Призван Микояновским РВК. Пропал без вести в июне 1942 г.

МИХАЙЛОВ Матвей Данилович, рядовой. 1904 г.р., 16 сб. Умер от ран 10 августа 1942 г. Похоронен в г. Астрахани.

МИХАЙЛОВ Михаил Александрович, рядовой. 1923 г.р. Призван Кировским РВК. Пропал без вести в марте 1943 г.

МИХАЙЛОВ Михаил Алексеевич, сержант. Призван Микояновским РВК г. Астрахани. 37 сп. Погиб 11 октября 1944 г. Похоронен в Латвии.

МИХАЙЛОВ Михаил Васильевич, ст. сержант. Родился: Астраханская обл. Призван Трусовским РВК. Погиб 25 июля 1944 г. Похоронен в Литве.

МИХАЙЛОВ М. Г., рядовой. 1923 г.р., г. Астрахань. 302 оиптд 248 сд. Погиб 30 января 1943 г. Похоронен в Ростовской обл.

МИХАЙЛОВ Михаил Дмитриевич, сержант. 1924 г.р., г. Астрахань. Призван Кировским РВК. 293 сп 96 сд. Погиб 16 февраля 1944 г. Похоронен в Нововоронцовском р-не Херсонской обл.

МИХАЙЛОВ Михаил Дмитриевич, рядовой. 1906 г.р., г. Астрахань. Призван Микояновским РВК. 1171 сп 349 сд. Погиб 3 февраля 1942 г.

МИХАЙЛОВ Михаил Иванович, рядовой. 1917 г.р., г. Астрахань. Призван Сталинским РВК. Пропал без вести в марте 1944 г.

МИХАЙЛОВ Михаил Иванович, рядовой. 1910 г.р., Астраханская обл., Володарский р-н, с. Зеленга. Призван Володарским РВК. Пропал без вести 3 октября 1941 г.

МИХАЙЛОВ Михаил Иванович, рядовой. Родился в г. Астрахани. Призван Микояновским РВК. Умер от ран 26 сентября 1942 г.

МИХАЙЛОВ Михаил Иванович, рядовой. 1926 г.р., Астраханская обл., Лиманский р-н, с. Басы. Призван Долбанским РВК. 14 кд. Погиб 27 апреля 1945 г. Похоронен в Германии.

МИХАЙЛОВ Михаил Михайлович, сержант. Родился: Астраханская обл. Призван Енотаевским РВК. 178 гсп. Погиб 24 января 1945 г. Похоронен в Германии.

МИХАЙЛОВ Михаил Николаевич, рядовой. 1923 г.р., Астраханская обл., Икрянинский р-н. Призван Икрянинским РВК. 1282 озсп. Умер от ран 5 октября 1943 г. Похоронен в Репкинском р-не Черниговской обл.

МИХАЙЛОВ Михаил Николаевич, старшина. Родился в г. Астрахани. Призван Кировским РВК. 690 сп. Погиб 24 февраля 1945 г. Похоронен в Восточной Пруссии.

МИХАЙЛОВ Михаил Федорович, рядовой. 1909 г.р., Астраханская обл. Призван Крас-

АСТРАХАНСКАЯ ОБЛАСТНАЯ НАУЧНАЯ БИБЛИОТЕКА

ноярским РВК. Погиб в 1943 г. Похоронен в Краснодарском крае.

МИХАЙЛОВ Николай Михайлович, рядовой. 1900 г.р., Ленинградская обл. Призван Кировским РВК г. Астрахани. Пропал без вести в сентябре 1942 г.

МИХАЙЛОВ Никита Николаевич, рядовой. 1906 г.р., Астраханская обл., Черноярский р-н, с. Соленое Займище. Призван Черноярским РВК. Пропал без вести в апреле 1943 г.

МИХАЙЛОВ Николай Васильевич, сержант. 1914 г.р., Астраханская обл., Енотаевский р-н, с. Пришиб. Призван Трусовским РВК. 899 сп. Пропал без вести в июле 1942 г.

МИХАЙЛОВ Николай Викторович, рядовой. Умер от ран 19 апреля 1943 г. Похоронен в г. Астрахани.

МИХАЙЛОВ Николай Иванович, сержант. 1924 г.р., г. Астрахань. Призван Махачкалинским РВК, респ. Дагестан. 212 отп. Пропал без вести 14 марта 1944 г.

МИХАЙЛОВ Николай Иванович, рядовой. 1907 г.р., Астраханская обл., Черноярский р-н, с. Соленое Займище. Призван Черноярским РВК. Пропал без вести в январе 1944 г.

МИХАЙЛОВ Николай Николаевич, рядовой. 1907 г.р., Астраханская обл., Черноярский р-н, с. Соленое Займище. Призван Черноярским РВК. Погиб.

МИХАЙЛОВ Николай Федорович, рядовой. 1905 г.р., Астраханская обл., Нариманов-ский р-н, с. Разночиновка. Призван Икрянинским РВК. Пропал без вести в апреле 1944 г.

МИХАЙЛОВ Николай Фомич, рядовой. 1912 г.р., Астраханская обл., Икрянинский р-н, п. Петровский. Призван Икрянинским РВК. 30 ап 11 сд. Погиб 2 марта 1943 г. Похоронен в п. Плавля Жиздринского р-на Калужской обл.

МИХАЙЛОВ Павел Иванович, рядовой. 1909 г.р., Астраханская обл., Икрянинский р-н, с. Федоровка. Призван Долбанским РВК. Пропал без вести в августе 1942 г.

МИХАЙЛОВ Павел Николаевич, рядовой. Родился в г. Астрахани. Призван Кировским РВК. 29 ск. Умер от ран. Похоронен в Германии.

МИХАЙЛОВ Павел Осипович, рядовой. 1914 г.р., Астраханская обл., Черноярский р-н, с. Соленое Займище. Призван Черноярским РВК. Погиб.

МИХАЙЛОВ Павел Павлович, рядовой. 1909 г.р., Астраханская обл., Икрянинский р-н, с. Федоровка. Призван Долбанским РВК. Пропал без вести 6 марта 1943 г.

МИХАЙЛОВ Паликарп Иосифович (Иосипович), рядовой. 1910 (1917) г.р., Астраханская обл., Черноярский р-н, с. Солодники. Призван Черноярским РВК. В/ч 04708. Погиб 24 октября 1943 г.

МИХАЙЛОВ Панфил Иванович, рядовой. 1911 г.р., Астраханская обл., Харабалинский р-н, с. Михайловка. Призван Харабалинским РВК. Пропал без вести в мае 1942 г.

МИХАЙЛОВ Петр Абрамович, рядовой. 1921 г.р., Астраханская обл., Красноярский р-н. Призван Микояновским РВК. Пропал без вести в октябре 1941 г.

МИХАЙЛОВ Петр Васильевич, рядовой. 1912 г.р., Астраханская обл., Енотаевский р-н, с. Никольское. Призван Енотаевским РВК. Пропал без вести в апреле 1942 г.

МИХАЙЛОВ Петр Ефимович, рядовой. 1906 г.р., Ставропольский край, Невинномысский р-н. Призван Енотаевским РВК Астраханской обл. 235 зап. сп. Пропал без вести 24 августа 1944 г.

МИХАЙЛОВ Петр Иванович, рядовой. 1919 г.р., Саратовская обл. Призван Трусовским РВК г. Астрахани. Пропал без вести в октябре 1942 г.

МИХАЙЛОВ Петр Иванович, рядовой. 1924 г.р., Астраханская обл., Ахтубинский р-н, с. Сокрутовка. Призван Владимировским РВК. 101 ск. Погиб 7 августа 1944 г. Похоронен в Польше.

МИХАЙЛОВ Петр Михайлович, рядовой. 1912 г.р., г. Астрахань. Призван Микояновским РВК. 57 сд. Погиб 28 августа 1944 г. Похоронен в Польше.

МИХАЙЛОВ Петр Михайлович, рядовой. 1908 г.р., Астраханская обл., Харабалинский р-н, с. Вольное. Призван Харабалинским РВК. Пропал без вести в марте 1943 г.

МИХАЙЛОВ Петр Николаевич, рядовой. Родился: Астраханская обл. Призван Сталинским РВК. Пропал без вести в апреле 1943 г.

МИХАЙЛОВ Петр Филиппович, матрос. 1921 г.р., Астраханская обл., Икрянинский р-н, с. Федоровка. Призван Икрянинским РВК. 65 зап. КВМБ ЧФ. Пропал без вести 13 ноября 1941 г.

МИХАЙЛОВ Поликарп Осипович, рядовой. 1910 г.р., Астраханская обл., Черноярский

АСТРАХАНСКАЯ ОБЛАСТНАЯ НАУЧНАЯ БИБЛИОТЕКА

р-н, с. Соленое Займище. Призван Черноярским РВК. 326 аи 326 аиб 8 га. Погиб 23 октября 1943 г. Похоронен в п. Чаплино Васильковского р-на Днепропетровской обл.

МИХАЙЛОВ Роман Петрович, рядовой. 1911 г.р., Астраханская обл., Володарский р-н. Призван Володарским РВК. 591 сп 176 сд. Пропал без вести 7 декабря 1941 г.

МИХАЙЛОВ Семен Васильевич, рядовой. 1923 г.р., Астраханская обл., Икрянинский р-н, с. Светлое. Призван Икрянинским РВК. 628 сп 174 сд. Погиб 20 июля 1942 г. Похоронен в с. Петропавловское Воронежской обл.

МИХАЙЛОВ Семен Семенович, рядовой. 1911 г.р., Астраханская обл., Володарский р-н, с. Цветное. Призван Володарским РВК. Пропал без вести в октябре 1941 г.

МИХАЙЛОВ Сергей Васильевич, рядовой. Родился: Астраханская обл., Камызякский р-н, с. Тузуклей. Призван Камызякским РВК. 34 сп. Пропал без вести 14 (18) сентября 1942 г.

МИХАЙЛОВ Сергей Михайлович, рядовой. 1917 г.р., Астраханская обл., Харабалинский р-н, с. Вольное. Призван Харабалинским РВК. Пропал без вести в сентябре 1941 г.

МИХАЙЛОВ Степан Павлович, рядовой. 1906 г.р., Астраханская обл., Харабалинский р-н, с. Сасыколи. Призван Харабалинским РВК. 748 зенап. Пропал без вести 5 сентября 1942 г.

МИХАЙЛОВ Степан Павлович, рядовой. 1907 г.р., Астраханская обл., Икрянинский р-н, с. Федоровка. Призван Икрянинским РВК. Пропал без вести в октябре 1943 г.

МИХАЙЛОВ Терентий Михайлович, рядовой. 1911 г.р., Призван Харабалинским РВК. 1179 сп 347 сд. Пропал без вести 5 февраля 1943 г. в Ростовской обл.

МИХАЙЛОВ Тимофей Александрович, рядовой. 1914 г.р., Астраханская обл., Володарский р-н, с. Цветное. Призван Володарским РВК. Пропал без вести в декабре 1941 г.

МИХАЙЛОВ Федор Алексеевич, рядовой. 1923 г.р., г. Астрахань. Призван Сталинским РВК. 6 вдсп. Погиб 15 марта 1943 г. Похоронен в Ленинградской обл.

МИХАЙЛОВ Федор Васильевич, рядовой. 1902 г.р., Астраханская обл., Икрянинский р-н, с. Федоровка. Призван Икрянинским РВК. Пропал без вести в октябре 1941 г.

МИХАЙЛОВ Федор Иванович, рядовой. 1907 г.р., г. Астрахань. 265 сп. Умер от ран 8 февраля 1945 г. в 121 медсанбате. Похоронен в Восточной Пруссии.

МИХАЙЛОВ Федор Никифорович, рядовой. 1900 г.р., Алтайский край. Призван Трусовским РВК, г. Астрахани. 22 мсбр. Погиб 26 декабря 1942 г. Похоронен в Ростовской обл.

МИХАЙЛОВ Филипп Андреевич, рядовой. 1902 г.р., Астраханская обл., Володарский р-н, с. Большой Могой. Призван Джамбульским РВК респ. Казахстан. Пропал без вести в январе 1943 г.

МИХАЙЛОВ Филипп Тимофеевич, рядовой. 1917 г.р., Астраханская обл., Володарский р-н, с. Зеленга. Призван Володарским РВК. Пропал без вести в ноябре 1943 г.

МИХАЙЛОВ Цибек, рядовой. 1908 г.р., Астраханская обл. Призван Долбанским РВК. Пп 85. Пропал без вести в августе 1946 г.

МИХАЙЛОВ Эсем Николаевич, рядовой. 1918 г.р., Астраханская обл., Икрянинский р-н, с. Бекетовка. Призван Икрянинским РВК. Пропал без вести в январе 1942 г.

МИХАЙЛОВ Яков Акимович, рядовой. Родился: Астраханская обл. Призван Нариманновским РВК. Погиб.

МИХАЙЛОВИЧ Никита Михайлович, рядовой. Погиб. Похоронен на х. Стасов Ахтубинского р-на Астраханской обл.

МИХАЙЛОВСКИЙ Алексей Семенович, рядовой. 1902 г.р., респ. Калмыкия, Сарпинский р-н. Призван Икрянинским РВК Астраханской обл. Пропал без вести в декабре 1941 г.

МИХАЙЛОВСКИЙ Анатолий Владимирович, рядовой. 1910 г.р., г. Астрахань. Пропал без вести в феврале 1942 г.

МИХАЙЛОВСКИЙ Борис Исаевич, рядовой. Родился в г. Астрахани. Призван Кировским РВК. 296 сп. Погиб 19 апреля 1945 г. Похоронен в Австрии.

МИХАЙЛОВСКИЙ Борис Самойлович, рядовой. 1900 г.р., г. Астрахань. Призван Кировским РВК. 852 сп 277 сд. Погиб 8 января 1943 г. Похоронен в Волгоградской обл.

МИХАЙЛОВСКИЙ Давид Борисович, ефрейтор. 1927 г.р., г. Астрахань. Призван Кировским РВК. Умер от ран 8 августа 1944 г. Похоронен в г. Владикавказе.

АСТРАХАНСКАЯ ОБЛАСТНАЯ НАУЧНАЯ БИБЛИОТЕКА

МИХАЙЛОВСКИЙ Исаак Борисович, рядовой. 1925 г.р., г. Астрахань. Призван Кировским РВК. Погиб 19 апреля 1945 г. Похоронен в Австрии.

МИХАЙЛОВСКИЙ Лев Михайлович, политрук. Родился: Астраханская обл. Призван Харабалинским РВК. Пропал без вести в сентябре 1941 г.

МИХАЙЛУСОВ Борис Прокофьевич, рядовой. 1910 (1911) г.р., Астраханская обл., Ахтубинский р-н, с. Болхуны. Призван Владимировским РВК. Пропал без вести 20 октября 1942 г.

МИХАЙНЕНКО Аким Федорович, капитан. 1917 г.р., Полтавская обл., Зеньковский р-н. Призван Астраханским РВК. 13 осб. Пропал без вести 23 июня 11944 г.

МИХАЛЕВ Гусен, ст. сержант. 1912 г.р., г. Астрахань. 1 сб 800 сп 143 сд. Погиб 24 февраля 1943 г. Похоронен в Покровском р-не Орловской обл.

МИХАЛЕВ Михаил Дмитриевич, рядовой. 1924 г.р., Астраханская обл., Черноярский р-н, с. Вязовка. Призван Черноярским РВК. Погиб.

МИХАЛЕВ Николай Степанович, рядовой. 1912 г.р., Астраханская обл., Харабалинский р-н, с. Тамбовка. Призван Икрянинским РВК. Пропал без вести в феврале 1942 г.

МИХАЛЕВ Семен Васильевич, рядовой. 1923 г.р., Астраханская обл., Икрянинский р-н. Призван Икрянинским РВК. Пропал без вести в ноябре 1942 г.

МИХАЛЕВИЧ Василий Петрович, мл. лейтенант. 1910 г.р., Минская обл. Призван Черноярским РВК Астраханской обл. 1055 ап 417 сд. Погиб 21 августа 1944 г. Похоронен в Латвии.

МИХАЛЕВИЧ Матвей Ефимович, рядовой. 1899 г.р., Астраханская обл. Призван Икрянинским РВК. Пропал без вести в 1944 г.

МИХАЛИН Николай Федосович, рядовой. 1921 г.р., г. Астрахань. Призван Микояновским РВК. 382 сп 84 сд. Погиб 16 января 1942 года. Похоронен на х. Дубки Старорусского р-на Новгородской обл.

МИХАЛКИН Виктор Тимофеевич, рядовой. 1920 г.р., г. Волгоград. Призван Кировским РВК г. Астрахани. Погиб 29 октября 1941 г. Похоронен в Московской обл.

МИХАЛКИН Петр Павлович, рядовой. Родился: Астраханская обл. Призван Кировским РВК. 601 осбн. Погиб 31 марта 1942 г.

МИХАЛКИН Федор Герасимович, мл. лейтенант. Родился: Астраханская обл. Призван Икрянинским РВК. Погиб 19 февраля 1943 г.

МИХАЛКОВ Георгий Иванович, мл. лейтенант. 1922 г.р., г. Астрахань. 540 бап. Погиб 6 октября 1944 г. Похоронен в г. Запорожье.

МИХАЛКОВ Федор Антонович, рядовой. 1905 г.р., г. Астрахань. Призван Сталинским РВК. 771 ап. Погиб 29 января 1943 г.

МИХАЛЬЧЕНКО Яков Николаевич, лейтенант. 1919 г.р., Сумская обл., Бурынский р-н. Призван Сталинским РВК г. Астрахани. 708 сп 43 сд. Погиб 28 мая 1944 г. Похоронен в Эстонии.

МИХАНЕВ Николай Степанович, рядовой. 1912 г.р., г. Астрахань. Призван Трусовским РВК. Пропал без вести в марте 1942 г.

МИХАНОШИН Михаил Сергеевич, рядовой. Умер от ран 25 июля 1942 г. Похоронен в г. Астрахани.

МИХАЧЕВ Георгий Дмитриевич, рядовой. Родился: Астраханская обл. Призван Икрянинским РВК. Пропал без вести в июне 1942 г.

МИХЕЕВ Александр Михайлович, лейтенант. Родился в г. Астрахани. Пп 43705. Погиб 12 января 1944 г. Похоронен в с. Глазовка Ленинского р-на, респ. Крым.

МИХЕЕВ Александр Павлович, рядовой. Умер от ран 1 февраля 1943 г. Похоронен в г. Астрахани.

МИХЕЕВ Александр Семенович, рядовой. 1907 г.р., г. Астрахань. Призван Микояновским РВК. Пропал без вести в феврале 1942 г.

МИХЕЕВ Алексей Федорович, рядовой. 1924 г.р., Астраханская обл., Ахтубинский р-н, р. п. Капустин Яр. Призван Владимировским РВК. В/ч 04729. Умер от ран 1 сентября 1943 г. Похоронен в г. Тростянец Сумской обл.

МИХЕЕВ Андрей Максимович, рядовой. 1905 г.р., г. Астрахань. Призван Трусовским РВК. Пропал без вести в декабре 1941 г.

МИХЕЕВ Андрей Матвеевич, рядовой. 1903 г.р., г. Астрахань. Призван Микояновским РВК. Пропал без вести в январе 1942 г.

МИХЕЕВ Андрей Михайлович, рядовой. Родился: Астраханская обл. Призван Володарским РВК. Пропал без вести в марте 1942 г.

АСТРАХАНСКАЯ ОБЛАСТНАЯ НАУЧНАЯ БИБЛИОТЕКА

МИХЕЕВ Василий Афанасьевич, рядовой. 1907 г.р., Астраханская обл., Нариманов-ский р-н, с. Старокучергановка. Призван Наримановским РВК. Умер от ран 6 сентяб-ря 1942 г. Похоронен в г. Астрахани.

МИХЕЕВ Василий Ефимович, рядовой. 1908 г.р., Астраханская обл., Ахтубинский р-н, р. п. Капустин Яр. Призван Владими-ровским РВК. 74 сп 27 сд. Погиб 1 января 1944 г. Похоронен в г. Александровка То-маковского р-на Днепропетровской обл.

МИХЕЕВ Василий Петрович, матрос. 1900 г.р., Астраханская обл., г. Камызяк. Призван Ки-ровским РВК. ЧФ. Пропал без вести в сен-тябре 1942 г.

МИХЕЕВ Василий Федорович, рядовой. КБ НКВД. Умер от ран в сентябре 1942 г. По-хоронен в р. п. Капустин Яр Ахтубинского р-на Астраханской обл.

МИХЕЕВ Дмитрий Иванович, сержант. 1918 г.р., Астраханская обл. Погиб 23 авгу-ста 1942 г.

МИХЕЕВ Иван Иванович, рядовой. 1905 г.р., г. Астрахань. Призван Микояновским РВК. Умер от ран 18 февраля 1943 г.

МИХЕЕВ Иван Прокофьевич, рядовой. 1903 г.р., Астраханская обл., Ахтубинский р-н, р.п. Капустин Яр. Призван Караган-динским ГВК. Пропал без вести 18 августа 1942 г.

МИХЕЕВ Иван Яковлевич, рядовой. 1901 г.р., Рязанская обл., Сараевский р-н. Призван Владимировским РВК. 1203 сп 354 сд. По-гиб 21 марта 1944 г. Похоронен в пгт Оза-ричи Калинковского р-на Гомельской обл.

МИХЕЕВ Илья Федорович, рядовой. Родил-ся: Астраханская обл. Призван Володар-ским РВК. Пропал без вести в сентябре 1941 г.

МИХЕЕВ Константин Галактионович, рядо-вой. 1907 г.р., Умер от ран 18 июля 1942 г. Похоронен в г. Астрахани.

МИХЕЕВ Леонид Алексеевич, сержант. Ро-дился: Астраханская обл. Призван Киров-ским РВК. Пропал без вести 31 июля 1943 г.

МИХЕЕВ Михаил Александрович, рядовой. 1923 г.р., г. Астрахань. Призван Кировским РВК. 197 гап. Погиб 10 января 1943 г. Похо-ронен в г. Волгограде.

МИХЕЕВ Михаил Иванович, рядовой. 1901 г.р., Астраханская обл., Ахтубинский р-н, р.п. Ка-пустин Яр. Призван Владимировским РВК. Пропал без вести в декабре 1942 г.

МИХЕЕВ Михаил Семенович, рядовой. 1922 г.р., Астраханская обл., Приволжский р-н, с. Татарская Башмаковка. Призван На-римановским РВК. Пропал без вести.

МИХЕЕВ Николай Федорович, рядовой. Ро-дился в г. Астрахани. Призван Нариманов-ским РВК. Погиб 27 августа 1943 г. Похоро-нен в Полтавской обл.

МИХЕЕВ Петр Антонович, рядовой. 1909 г.р., Астраханская обл., Ахтубинский р-н, р.п. Ка-пустин Яр. Призван Владимировским РВК. Пропал без вести в декабре 1942 г.

МИХЕЕВ Петр Михайлович, рядовой. 1925 г.р., г. Астрахань. Пропал без вести 3 июня 1943 г.

МИХЕЕВ Петр Степанович, рядовой. 1914 г.р., Умер от ран 4 сентября 1942 г. Похоронен в г. Астрахани.

МИХЕЕВ Сергей Сергеевич, рядовой. 1924 г.р., г. Астрахань. Призван Кировским РВК. Погиб в 1946 г.

МИХЕЕВ Тихон Фокеевич, рядовой. 1904 г.р., г. Астрахань. Призван Микояновским РВК. Пропал без вести в августе 1943 г.

МИХЕЕВ Федор Федорович, рядовой. 1918 г.р., Астраханская обл. Призван Воло-дарским РВК. Пропал без вести в декабре 1943 г.

МИХЕЕВ Яков Афанасьевич, рядовой. Ро-дился в г. Астрахани. Призван Кировским РВК. Пропал без вести в сентябре 1943 г.

МИХЕЛЕВ Хамуд, рядовой. 200 кп 97 кд. Погиб в сентябре 1942 г. Похоронен в р.п. Капустин Яр Ахтубинского р-на Астра-ханской обл.

МИХЕЛЬ Александр Григорьевич, рядовой. 1911 г.р., Астраханская обл. Призван Крас-ноярским РВК. Пропал без вести 1 февраля 1942 г.

МИХИЕВ Виктор Васильевич, рядовой. 1925 г.р., Астраханская обл. Призван Крас-ноярским РВК. Погиб 14 октября 1944 г.

МИХИЕВ Михаил Семенович, лейтенант. 1922 г.р., Астраханская обл., Приволжский р-н, с. Татарская Башмаковка. Призван На-римановским РВК. Пропал без вести в мае 1942 г.

МИХИЕВ Сергей Захарович, рядовой. Ро-дился: Астраханская обл., Володарский р-н, с. Маково. Призван Володарским РВК. Пп 17321. Пропал без вести 29 сентября 1943 г.

АСТРАХАНСКАЯ ОБЛАСТНАЯ НАУЧНАЯ БИБЛИОТЕКА

МИХИЕВ Петр Иосифович, рядовой. 1915 г.р., Астраханская обл., Харабалинский р-н, с. Тамбовка. Призван Красноярским РВК. Пропал без вести в декабре 1942 г.

МИХИЕВ Андрей Федорович, рядовой. Родился: Астраханская обл. Призван Красноярским РВК. Пропал без вести 25 мая 1942 г.

МИХИН Александр Александрович, рядовой. Родился: Астраханская обл. Призван Енотаевским РВК. Пропал без вести в сентябре 1941 г.

МИХИН Александр Кузьмич, рядовой. Родился: Астраханская обл., Черноярский р-н, с. Соленое Займище. Призван Черноярским РВК. Погиб.

МИХИН Александр Филиппович, рядовой. 1911 г.р., Астраханская обл., Лиманский р-н, с. Яндыки. Призван Долбанским РВК. Пропал без вести.

МИХИН Алексей Васильевич, рядовой. 1912 г.р., Астраханская обл., Черноярский р-н, с. Зубовка. Пропал без вести в марте 1943 г.

МИХИН Алексей Яковлевич, сержант. 1922 г.р., г. Астрахань. Призван Сталинским РВК. Умер от ран 27 января 1943 г. в 3262 эвакогоспитале. Похоронен в г. Астрахани.

МИХИН Борис Константинович, лейтенант. Родился: Астраханская обл. Призван Кировским РВК. 15 сп. Погиб 3 августа 1942 г.

МИХИН Василий Александрович, рядовой. 1911 г.р., г. Астрахань. Призван Микояновским РВК. Пропал без вести в октябре 1941 г.

МИХИН Василий Кириллович, рядовой. 1915 г.р., г. Астрахань. Призван Микояновским РВК. Пропал без вести в феврале 1945 г.

МИХИН Василий Петрович, рядовой. Родился: Астраханская обл., Черноярский р-н, с. Соленое Займище. Призван Черноярским РВК. Умер в плену в апреле 1944 г.

МИХИН Константин Иванович, капитан. Родился: респ. Калмыкия, Каспийский р-н, с. Рыжково. Призван Сталинским РВК. Погиб 11 сентября 1945 г. Похоронен в Польше.

МИХИН Константин Яковлевич, рядовой. 1922 г.р., Астраханская обл., Черноярский р-н, с. Соленое Займище. Призван Черноярским РВК. В/ч 16450. Умер от ран 9 марта 1944 г.

МИХИН Кузьма Алексеевич, рядовой. Родился: Астраханская обл. Призван Енотаевским РВК. Пропал без вести в октябре 1942 г.

МИХИН Михаил Егорович, рядовой. Родился: Астраханская обл., Черноярский р-н, с. Соленое Займище. Призван Черноярским РВК. Пропал без вести в декабре 1942 г.

МИХИН Михаил Яковлевич, рядовой. 1900 г.р., Астраханская обл., Черноярский р-н, с. Соленое Займище. Призван Черноярским РВК. Погиб.

МИХИН Николай Иванович, лейтенант. 1922 г.р., Астрахансая обл., Енотаевский р-н, с. Никольское. Призван Енотаевским РВК. 1169 сп 349 сд. Погиб 1 марта 1942 г. Похоронен в с. Шаврово Александровского р-на Донецкой обл.

МИХИН Петр Кузьмич, рядовой. 1918 г.р., Астраханская обл., Енотаевский р-н, с. Ветлянка. Призван Енотаевским РВК. Пропал без вести в октябре 1942 г.

МИХИТАРОВ Михаил Павлович, рядовой. Родился в г. Астрахани. Призван Кировским РВК. Пропал без вести 2 июля 1942 г.

МИХЛИН Абрам Миронович, рядовой. Родился: Астраханская обл., Харабалинский р-н, с. Сасыколи. Призван Харабалинским РВК. 1020 сп 269 сд. Умер от ран 4 января 1944 г. Похоронен в д. Бахань Славгородского р-на Могилевской обл.

МИХНЕВ Виктор Васильевич, рядовой. 1925 г.р., Астраханская обл., с. Новоурусовка. Призван Красноярским РВК. 924 сбн. Погиб 14 апреля 1944 г. Похоронен в д. Воронино Палкинского р-на Псковской обл.

МИХНЕВ Григорий Николаевич, рядовой. 1903 г.р., Астраханская обл., Красноярский р-н, с. Теплинка. Призван Красноярским РВК. 136 сп 42 сд. Погиб 29 октября 1944 г. Похоронен в Венгрии.

МИХНЕВ Иван Нефедович, ст. сержант. 1918 г.р., Астраханская обл., Харабалинский р-н, с. Тамбовка. Призван Харабалинским РВК. 53 аддд. Погиб 5 октября 1941 г.

МИХНЕВ Иван Степанович, рядовой. 1894 г.р., Астраханская обл., Приволжский р-н, с. Евпраксино. Призван Нариманоовским РВК. Умер от ран 15 марта 1943 г. Похоронен в г. Ростове.

МИХНЕВ Константин Герасимович, лейтенант. 1912 г.р., Астраханская обл. Призван

АСТРАХАНСКАЯ ОБЛАСТНАЯ НАУЧНАЯ БИБЛИОТЕКА

Красноярским РВК. 142 сп 5 сд. Пропал без вести 22 августа 1942 г.

МИХНЕВ Салмонид Максимович, рядовой. 1894 г.р., Астраханская обл., Володарский р-н, с. Нариманово. Призван Нариманов-ским РВК. Умер от ран 15 марта 1945 г.

МИХНЕВ Федор Герасимович, рядовой. 1900 г.р., Астраханская обл., Харабалинский р-н, с. Тамбовка. Призван Микояновским РВК. 1121 сп. Пропал без вести в январе 1942 г.

МИХНИН Иван Васильевич, рядовой. 1916 г.р., Астраханская обл., Приволжский р-н, с. Фунтово. Призван Нариманов-ским РВК. Пропал без вести.

МИХНО Петр Федорович, рядовой. 1894 г.р., Астраханская обл. Умер от ран 26 января 1942 г. Похоронен в г. Астрахани.

МИХНОВ Василий Захарович, ст. сержант. Астраханская обл. Призван Икрянинским РВК. Погиб 3 ноября 1942 г. Похоронен в с. Небуг Туапсинского р-на Краснодар-ского края.

МИХНОВ Григорий Никанорович, рядовой. 1903 г.р., г. Астрахань. Призван Кировским РВК. Погиб 29 октября 1944 г.

МИХНОВ Михаил Никанорович, рядовой. 1900 г.р., Астраханская обл., Красноярский р-н. Призван Красноярским РВК. 406 сп 124 сд. Погиб 28 июня 1942 г. Похоронен в с. Терезовка Больше-Троицкого р-на Кур-ской обл.

МИХНОВ Роман Иванович, рядовой. 1906 г.р., г. Астрахань. Призван в г. Шевченко. Про-пал без вести 13 сентября 1943 г.

МИХНОВ Яков Иосифович, рядовой. 1909 г.р., Астраханская обл. Призван Красноярским РВК. Пропал без вести в марте 1942 г.

МИХУРА Николай Гаврилович, сержант. 1914 г.р., Харьковская обл., с. Сенчи. При-зван Долбанским РВК Астраханской обл. Пропал без вести в апреле 1943 г.

МИЦКЕВИЧ Анатолий Иванович, рядовой. 1918 г.р., г. Астрахань. Призван Сталинским РВК. Пропал без вести в декабре 1941 г.

МИЦКЕВИЧ Леонид Викторович, рядовой. 1917 г.р., г. Астрахань. Призван в Таджи-кистане. 1080 сп 310 сд. Погиб 11 июля 1944 г. Похоронен в Карелии.

МИЧИКОВ Иван Иванович, рядовой. 1911 г.р., Астраханская обл., Черноярский р-н. При-зван Черноярским РВК. 42 сп 13 сд. Погиб 21 сентября 1942 г. Похоронен в г. Волго-граде.

МИЧУЕВ Иван Павлович, рядовой. 1916 г.р., Астраханская обл., Енотаевский р-н, с. Вет-лянка. Призван Енотаевским РВК. Погиб 15 апреля 1944 г. Похоронен в респ. Молдо-ва.

МИЧУРИН Алексей Яковлевич, рядовой. 1924 г.р., г. Астрахань. 276 сп 77 сд. Про-пал без вести 25 апреля 1944 г.

МИЧУРОВ Алексей Иванович, сержант. 1923 г.р., г. Астрахань. Призван Сталинским РВК. 126 сд. Погиб 28 января 1945 г. Похо-ронен в Восточной Пруссии.

МИШАКИН Андрей Осипович, рядовой. Ро-дился: Пензенская обл., Сердобский р-н. Призван Харабалинским РВК Астраханской обл. Погиб 10 февраля 1942 г. Похоронен в д. Колебино Старицкого р-на Тверской обл.

МИШАКИН Владимир Федорович, ефрей-тор. Родился в г. Астрахани. Призван Ста-линским РВК. 19 исбр. Погиб 23 марта 1945 г. Похоронен в Германии.

МИШАКИН Георгий Прокофьевич, рядовой. 1924 г.р., Астраханская обл., Володарский р-н. Призван Володарским РВК. 159 осбр. Пропал без вести 30 января 1943 г. Похо-ронен в с. Безводное Ростовской обл.

МИШАКИН Евдоким Прокофьевич, ст. сер-жант. Родился: Астраханская обл. Призван Трусовским РВК. Погиб.

МИШАКИН Иван Федорович, рядовой. 1922 г.р., Пензенская обл., Сердобский р-н. Призван Трусовским РВК г. Астрахани. 980 сп 985 ппс. Пропал без вести в сентяб-ре 1942 г.

МИШАКИН Федор Григорьевич, рядовой. 1913 г.р., Пензенская обл., Малосердоб-ский р-н. Призван Харабалинским РВК Ас-траханской обл. П/п 1797. Пропал без вести в марте 1943 г.

МИШАЛОВ Шайда, рядовой. 1915 г.р., Астраханская обл., Володарский р-н, с. Со-рочье. Призван Володарским РВК. Пропал без вести в марте 1942 г.

МИШАНИН Алексей Федорович, рядовой. 1901 г.р., Волгоградская обл., Светлоярский р-н, н. п. Большие Чапурники. Призван Ка-мызякским РВК Астраханской обл. 905 сп. Пропал без вести в июле 1942 г.

МИШАНКО Дмитрий Михайлович, рядовой. 1917 г.р., Астраханская обл., Ахтубинский

АСТРАХАНСКАЯ ОБЛАСТНАЯ НАУЧНАЯ БИБЛИОТЕКА

р-н, с. Покровка. Призван Владимировским РВК. Пропал без вести в январе 1942 г.

МИШАНОВ Михаил Макарович, рядовой. 1905 г.р., г. Санкт-Петербург. Призван Микояновским РВК г. Астрахани. Погиб 2 марта 1945 г.

МИШАНЬКИН Иван Максимович, ст. лейтенант. 1914 г.р., г. Астрахань. 174 шап. Погиб 16 апреля 1945 г. Похоронен в Германии.

МИШАРЕВ Александр Иванович, ст. сержант. 1923 г.р., Астраханская обл., Енотаевский р-н. Призван Енотаевским РВК. 287 сп 95 сд. Погиб 16 марта 1944 г. Похоронен в Добровеличковском р-не Кировоградской обл.

МИШАРИН Петр Иванович, рядовой. 1896 г.р., г. Пенза. Призван Трусовским РВК г. Астрахани. Пропал без вести в феврале 1943 г.

МИШГОРЯЕВ, рядовой. Родился в г. Астрахани. Призван Нариманов ским РВК. 985 сп. Погиб 22 марта 1942 г. Похоронен в с. Купьеваха Старо-Салтовского р-на Харьковской обл.

МИШЕВ Владимир Гаврилович, ст. сержант. Родился: Астраханская обл. Призван Енотаевским РВК. В/ч 14914. Погиб 10 марта 1944 г. Похоронен в д. Сергейцево Пустошкинского р-на Псковской обл.

МИШИКЕНОВ Ураз, рядовой. 1914 г.р., Астраханская обл., Харабалинский р-н, с. Селитренное. Призван Нариманов ским РВК. 902 сп. Пропал без вести в мае 1945 г.

МИШИН, рядовой. Умер от ран 18 ноября 1944 г. Похоронен в г. Астрахани.

МИШИН Александр Георгиевич, рядовой. 1897 г.р., г. Астрахань. Призван Трусовским РВК. Пропал без вести в апреле 1945 г.

МИШИН Аркадий Григорьевич, ефрейтор. 1925 г.р., г. Астрахань. Призван Кировским РВК. 68 сп 22 сд. Погиб 28 августа 1943 г. Похоронен в д. Лядино Спас-Деменского р-на Калужской обл.

МИШИН Борис Алексеевич, рядовой. 1922 г.р., г. Астрахань. Призван Трусовским РВК. 7 брмп ЧФ. Пропал без вести 29 октября 1941 г.

МИШИН Георгий Романович, рядовой. 1911 г.р., 258 омсб 169 сд. Умер от ран 17 сентября 1942 г. Похоронен в г. Харабали Астраханской обл.

МИШИН Евгений Степанович, рядовой. 1907 г.р., г. Астрахани. Призван Трусовским РВК. 532 сп 24 сд. Пропал без вести 21 февраля 1942 г.

МИШИН Иван Никифорович, рядовой. 1903 г.р., Умер от ран 3 августа 1942 г. Похоронен в г. Астрахани.

МИШИН Константин Филиппович, сержант. 1903 г.р., г. Астрахань. Призван Трусовским РВК. Пропал без вести в ноябре 1942 г.

МИШИН М. И., рядовой. Умер от ран 6 ноября 1944 г. Похоронен в г. Астрахани.

МИШИН Михаил Егорович, рядовой. 1901 г.р., Астраханская обл., Черноярский р-н, с. Соленое Займище. Призван Черноярским РВК. 337 сд. Погиб 19 января 1942 г. Похоронен в с. Щуровка Балаклейского р-на Харьковской обл.

МИШИН Михаил Федорович, мл. сержант. 1911 г.р., г. Астрахань. Призван Микояновским РВК. Пропал без вести в сентябре 1942 г.

МИШИН Михаил Федорович, мл. сержант. 1910 г.р., г. Астрахань. Призван Кировским РВК. Пропал без вести 3 июля 1942 г.

МИШИН Михаил Филиппович, рядовой. 1915 г.р., г. Астрахань. Призван Микояновским РВК. Пропал без вести в феврале 1943 г.

МИШИН Павел Алексеевич, рядовой. 1907 г.р., г. Астрахань. Призван Кировским РВК. Пропал без вести в декабре 1941 г.

МИШИН Сергей Яковлевич, рядовой. Умер от ран 22 сентября 1942 г. в 5064 эвакогоспитале. Похоронен в г. Астрахани.

МИШИППРОФ Пшихас Абрамович, рядовой. Умер от ран 11 января 1943 г. в 1589 эвакогоспитале. Похоронен в г. Астрахани.

МИШКЕЕВ Никита Аполлонович, рядовой. Родился: Астраханская обл., Черноярский р-н. Призван Черноярским РВК. Погиб 15 февраля 1944 г.

МИШКИН Владимир Васильевич, рядовой. 1922 г.р., г. Астрахань. Призван Камызякским РВК. 117 сп 23 сд. Погиб 17 ноября 1942 г.

МИШКИН Владимир Петрович, рядовой. Родился в г. Астрахани. Призван Трусовским РВК. Пп 60. Погиб 17 ноября 1942 г. Похоронен в ст. Перекопов Клетского р-на Волгоградской обл.

АСТРАХАНСКАЯ ОБЛАСТНАЯ НАУЧНАЯ БИБЛИОТЕКА

МИШКИН Николай Степанович, ст. сержант. 1904 г.р., г. Астрахань. 449 сп 144 сд. Погиб 28 июня 1942 г. Похоронен в д. Мокрое Можайского р-на Московской обл.

МИШКИНОВ Михаил Григорьевич, ефрейтор. 1909 г.р., г. Астрахань. Призван Микояновским РВК. 151 сд 412 омд. Пропал без вести 17 сентября 1942 г.

МИШНАЕВ Михаил, рядовой. Родился: Астраханская обл. 152 сп. Умер от ран 26 октября 1942 г. в 5112 госпитале. Похоронен на х. Стасов Ахтубинского р-на Астраханской обл.

МИШУКОВ Дмитрий Григорьевич, рядовой. 1898 г.р., Пензенская обл., Кондольский р-н. Призван Сталинским РВК г. Астрахани. 266 сп 88 сд. Погиб 20 июля 1943 г. Похоронен в Славянском р-не Донецкой обл.

МИШУЛИН Григорий Маркович, рядовой. 1901 г.р. Призван Владимировским РВК Астраханской обл. Пропал без вести в сентябре 1943 г.

МИШУНИН Анатолий Митрофанович, рядовой. 1914 г.р., г. Астрахань. Призван Микояновским РВК. Пропал без вести в январе 1942 г.

МИШУРИН Аркадий Алексеевич, ст. сержант. 1915 г.р., г. Астрахань. Призван Трусовским РВК. 8 мбр. Умер от ран 7 ноября 1945 г. в 3102 эвакогоспитале. Похоронен в ст. Океанская, Владивостокская обл.

МИШУРИН Петр Павлович, мл. сержант. 1906 г.р., Саратовская обл., Красноармейский р-н, с. Золотое. Призван Астраханским РВК. 164 тбр 16 тк. Погиб 2 августа 1943 г. Похоронен в д. Шепелево Орловской обл.

МИШУРИН Федор Алексеевич, рядовой. 1901 г.р., Астраханская обл., п. Володарский. Призван Володарским РВК. Пропал без вести в ноябре 1941 г.

МИШУРНЯЕВ Михаил Иванович, рядовой. 1921 г.р., Астраханская обл., Володарский р-н, с. Ново-Алексеевка. Призван Сталинским РВК. Пропал без вести в январе 1942 г.

МИШУРНЯЕВ Сергей Егорович, рядовой. 1913 г.р., Астраханская обл. Призван Кировским РВК. 428 омсб. Погиб 9 марта 1942 г.

МИЩАКИН Федор Григорьевич, рядовой. 1913 г.р. Призван Харабалинским РВК Астраханской обл. Пп 1797. Пропал без вести 25 декабря 1942 г.

МИЩЕНКО Алексей Петрович, рядовой. Умер от ран 9 сентября 1942 г. в 1796 эвакогоспитале. Похоронен в г. Астрахани.

МИЩЕНКО Андрей Елистратович, рядовой. 1908 г.р., г. Астрахань. Призван Сталинским РВК. 227 опаб 115 УР. Пропал без вести 7 сентября 1942 г.

МИЩЕНКО Василий Андреевич, рядовой. 1921 г.р., Астраханская обл., г. Ахтубинск. Призван Владимировским РВК. Пропал без вести в декабре 1941 г.

МИЩЕНКО Василий Яковлевич, матрос. 1915 г.р., Астраханская обл., Ахтубинский р-н, с. Покровка. Призван Микояновским РВК. 45 ВМГ ЧФ. Погиб 23 марта 1942 г.

МИЩЕНКО Георгий Петрович, рядовой. 1902 г.р., Астраханская обл., Ахтубинский р-н, с. Пологое Займище. Призван Владимировским РВК. 237 азсп. Умер от ран 26 декабря 1944 г. Похоронен в Венгрии.

МИЩЕНКО Герман Алексеевич, рядовой. 1925 г.р., Астраханская обл., Харабалинский р-н. Призван Харабалинским РВК. 226 сп 63 сд. Погиб 12 октября 1943 г. Похоронен в д. Козлы Краснинского р-на Смоленской обл.

МИЩЕНКО Даниил Павлович, рядовой. 1901 г.р., Астраханская обл., Ахтубинский р-н, с. Покровка. Призван Владимировским РВК. 1173 сп 349 сд. Погиб 28 февраля 1942 г.

МИЩЕНКО Дмитрий Михайлович, рядовой. Родился: Астраханская обл., Ахтубинский р-н, с. Пологое Займище. Призван Владимировским РВК. Пропал без вести в январе 1942 г.

МИЩЕНКО Ефим Павлович, рядовой. 1907 г.р., Астраханская обл., Ахтубинский р-н, с. Покровка. Призван Владимировским РВК. Пропал без вести в ноябре 1941 г.

МИЩЕНКО Иван Васильевич, рядовой. 1914 г.р., Астраханская обл., Ахтубинский р-н, с. Пологое Займище. Призван Владимировским РВК. Умер от ран 20 марта 1942 г.

МИЩЕНКО Иван Иванович, рядовой. 1913 г.р., Астраханская обл., Камызякский р-н, с. Уварь. Пропал без вести.

МИЩЕНКО Иван Петрович, рядовой. 1908 г.р., Астраханская обл., Ахтубинский р-н, с. Пологое Займище. Призван Владимировским РВК. Пропал без вести в январе 1942 г.

АСТРАХАНСКАЯ ОБЛАСТНАЯ НАУЧНАЯ БИБЛИОТЕКА

МИЩЕНКО Иван Яковлевич, рядовой. 1901 г.р., Астраханская обл., Красноярский р-н, п. Бузан. Призван Володарским РВК. 145 сп 66 сд. Пропал без вести 10 марта 1945 г.

МИЩЕНКО Илья Петрович, рядовой. 1903 г.р., Астраханская обл., Ахтубинский р-н, с. Пологое Займище. Призван Владимировским РВК. Умер от ран 28 декабря 1942 г.

МИЩЕНКО Михаил Яковлевич, рядовой. 1909 г.р., Астраханская обл., Черноярский р-н, с. Соленое Займище. Призван Владимировским РВК. Пропал без вести в марте 1942 г.

МИЩЕНКО Михаил Яковлевич, рядовой. 1924 г.р., Астраханская обл., Володарский р-н, с. Раздор. Призван Володарским РВК. 107 сп 34 сд. Пропал без вести 26 ноября 1942 г. в д. Олинг, респ. Калмыкия.

МИЩЕНКО Николай Георгиевич, рядовой. 1908 г.р., Астраханская обл., Ахтубинский р-н, р.п. Капустин Яр. Призван Владимировским РВК. В/ч 01963. Пропал без вести 29 сентября 1943 г.

МИЩЕНКО Павел Павлович, рядовой. 1910 г.р., Астраханская обл., Ахтубинский р-н, с. Покровка. Призван Владимировским РВК. Умер в плену 23 марта 1944 г.

МИЩЕНКО Павел Яковлевич, рядовой. 1922 г.р., Астраханская обл., Ахтубинский р-н, с. Пологое Займище. Призван Владимировским РВК. 516 тб 207 тбр. Пропал без вести 28 декабря 1942 г. в Сурх-Дигори Ирафского р-на, респ. Северная Осетия.

МИЩЕНКО Пелагея Григорьевна, рядовой. Умерла 27 сентября 1942 г. в 1769 эвакогоспитале. Похоронен в г. Астрахани.

МИЩЕНКО Прокопий Миронович, рядовой. 1906 г.р., Астраханская обл., Ахтубинский р-н, с. Покровка. Призван Владимировским РВК. 3 осб 9 сд. Погиб 3 июня 1943 г. Похоронен на х. Свобода Краснодарского края.

МИЩЕНКО Сафрон Елистратович, рядовой. Родился: Астраханская обл., Ахтубинский р-н, с. Пологое Займище. Призван Владимировским РВК. 1116 сп. Пропал без вести в 1942 г.

МИЩЕНКО Семен Петрович, старшина. 1905 г.р., Астраханская обл., Ахтубинский р-н, с. Пологое Займище. Призван Владимировским РВК. 737 сп 206 сд. Погиб 14 апреля 1945 г. Похоронен в Австрии.

МИЩЕНКО Семен Харламович, рядовой. 1901 г.р., Астраханская обл., г. Ахтубинск. Призван Владимировским РВК. Пропал без вести в мае 1942 г.

МИЩЕНКО Тимофей Миронович, рядовой. 1901 г.р., Астраханская обл., Ахтубинский р-н, с. Покровка. Призван Владимировским РВК. 723 сп 395 сд. Пропал без вести 28 июля 1942 г.

МИЩЕНКО Федор Иванович, рядовой. 1895 г.р., Астраханская обл., Ахтубинский р-н, с. Пологое Займище. Призван Владимировским РВК. Пропал без вести в июне 1942 г.

МИЩЕНКО Федор Иванович, рядовой. 1904 г.р., Астраханская обл., Ахтубинский р-н, с. Пологое Займище. Призван Владимировским РВК. Пропал без вести в апреле 1942 г.

МИЩЕНКО Федор Ильич, рядовой. 1925 г.р., Астраханская обл., Ахтубинский р-н, с. Пологое Займище. Призван Владимировским РВК. Пропал без вести в декабре 1944 г.

МИЩЕНКО Кузьма Прохорович, сержант. 1910 г.р., Астраханская обл., Ахтубинский р-н, р. п. Капустин Яр. Призван Владимировским РВК. Пропал без вести в ноябре 1943 г.

МИЩЕРИН Петр Павлович, мл. сержант. Родился: Астраханская обл. Призван Кировским РВК. Погиб 2 августа 1943 г.

МИЩЕРЯКОВ Аким Иванович, рядовой. 1906 г.р., Астраханская обл., с. Красный Яр. Призван Красноярским РВК. Пропал без вести в декабре 1942 г.

МИЩЕРЯКОВ Василий Андрианович, рядовой. 1902 г.р., Астраханская обл., с. Красный Яр. Призван Красноярским РВК. Пропал без вести в декабре 1942 г.

МИЩЕРЯКОВ Илья Прохорович, рядовой. 1902 г.р., Астраханская обл., Черноярский р-н, с. Солодники. Призван Черноярским РВК. Пропал без вести в июне 1944 г.

МИЩЕРЯКОВ Петр Прохорович, рядовой. 1911 г.р., Астраханская обл., Черноярский р-н, с. Солодники. Призван Черноярским РВК. Пропал без вести в мае 1943 г.

МИЩУРИН Николай Павлович, рядовой. 1901 г.р., Астрахань. Призван Наримановским РВК. Пропал без вести в декабре 1942 г.

АСТРАХАНСКАЯ ОБЛАСТНАЯ НАУЧНАЯ БИБЛИОТЕКА

МИЩУКОВ Михаил Семенович, рядовой. Родился в г. Астрахани. Призван Микояновским РВК. Погиб 1 апреля 1942 г.

МЛАДЕНЦЕВ Федор Сергеевич, рядовой. 1910 г.р., г. Астрахань. Призван Трусовским РВК. 8 обр ЧФ. Пропал без вести в 1942 г.

МЛАДОВ Василий Дементьевич, рядовой. 1904 г.р., г. Ярославль. Призван Сталинским РВК г. Астрахань. Пропал без вести в январе 1942 г.

МОБАБАЙЩИН Александр Тимофеевич, рядовой. 1915 г.р., Астраханская обл. Призван Харабалинским РВК. Пропал без вести в декабре 1942 года.

МОГАЗОВСКИЙ Павел Федорович, рядовой. 1924 г.р., Астраханская обл., Наримановский р-н. Призван Наримановским РВК. 107 сп 34 сд. Погиб 20 ноября 1942 г. Похоронен в Калмыкии.

МОГИЛА Иван Павлович, рядовой. 1904 г.р., Волгоградская обл., х. Веселый Берег. Призван Кировским РВК г. Астрахани. Пропал без вести в апреле 1942 г.

МОГИЛЕВСКИЙ Алексей Иванович, рядовой. 1908 г.р., г. Омск. Призван Астраханским РВК. Пропал без вести в марте 1942 г.

МОГИЛЕВСКИЙ Юрий Исакович, сержант. 1925 г.р., г. Днепропетровск. Призван Сталинским РВК г. Астрахани. 599 сп 145 сд. Погиб 10 июня 1944 г. Похоронен в д. Качуны Поставского р-на Витебской обл.

МОГИЛЕВ Василий Демьянович, рядовой. 1902 г.р., Астраханская обл., Володарский р-н. Призван Володарским РВК. 623 осб 349 сд. Погиб 16 февраля 1942 г. Похоронен в с. Ново-Яковлевка Донецкой обл.

МОГИЛЕВ Василий Николаевич, сержант. 1919 (1908) г.р., Астраханская обл., г. Ахтубинск. Призван Владимировским РВК. Пропал без вести 11 августа 1942 г.

МОГИЛЕВ Дмитрий Константинович, рядовой. 1906 г.р., Астраханская обл., г. Ахтубинск. Призван Владимировским РВК. Пропал без вести в марте 1943 г.

МОГИЛЕВ Иван Иванович, рядовой. Родился: Астраханская обл., г. Ахтубинск. Призван Владимировским РВК. Погиб 13 марта 1944 г. Похоронен в р.п. Идрица Себежского р-на Псковской обл.

МОГИЛЕВ Иван Иванович, лейтенант. 1901 г.р., Астраханская обл., Харабалинский р-н, с. Селитренное. Призван Харабалинским РВК. 424 сп. Умер от ран 23 февраля 1943 г. Похоронен в Ленинградской обл.

МОГИЛЕВ Иван Михайлович, рядовой. Родился: Астраханская обл., г. Ахтубинск. Призван Владимировским РВК. Пропал без вести в ноябре 1943 г.

МОГИЛЕВ Иван Никифорович, рядовой. 1916 г.р., Астраханская обл., г. Ахтубинск. Призван Владимировским РВК. 647 сп 216 сд. Погиб 28 июля 1944 г. Похоронен в Литве.

МОГИЛЕВ Константин Данилович, рядовой. 1905 г.р., Астраханская обл., г. Ахтубинск. Призван Владимировским РВК. Пропал без вести в феврале 1943 г.

МОГИЛЕВ Максим Иванович, рядовой. 1906 г.р., Астраханская обл., г. Ахтубинск. Призван Владимировским РВК. Пропал без вести в августе 1942 г.

МОГИЛЕВ Михаил Александрович, рядовой. 1902 г.р., Астраханская обл., г. Ахтубинск. Призван Владимировским РВК. Пропал без вести 7 июля 1941 г.

МОГИЛЕВ Михаил Иванович, рядовой. 1921 г.р., Астраханская обл., г. Ахтубинск. Призван Владимировским РВК. Пропал без вести в сентябре 1941 г.

МОГИЛЕВ Николай Андреевич, рядовой. 1911 г.р., Астраханская обл., г. Ахтубинск. Призван Владимировским РВК. 117 сп. Погиб 10 мая 1944 г. Похоронен в Новоаненском р-не, респ. Молдова.

МОГИЛЕВ Николай Павлович, ефрейтор. 1926 г.р., Астраханская обл., г. Ахтубинск. Призван Владимировским РВК. 1031 сп 280 сд. Погиб 29 января 1945 г. Похоронен в Германии.

МОГИЛЕВ Петр Андреевич, рядовой. 1908 г.р., Астраханская обл., г. Ахтубинск. Призван Владимировским РВК. 90 сп. Погиб 11 октября 1944 г.

МОГИЛЕВ Савелий Лукич, рядовой. 1912 г.р., Астраханская обл., Ахтубинский р-н, р.п. Капустин Яр. Призван Владимировским РВК. Пропал без вести в октябре 1941 г.

МОГИЛЕВ Тимофей Антонович, ст. лейтенант. Родился: Астраханская обл., Ахтубинский р-н, р.п. Капустин Яр. Призван Владимировским РВК. 203 тп 101 тбр. Пропал без вести в июле 1943 г.

МОГИЛЕВ Федор Владимирович, рядовой. Родился: Астраханская обл., г. Ахтубинск.

АСТРАХАНСКАЯ ОБЛАСТНАЯ НАУЧНАЯ БИБЛИОТЕКА

Призван Владимировским РВК. Пропал без вести в ноябре 1941 г.

МОГИЛЕВ Федор Петрович, рядовой. Родился: Астраханская обл., Володарский р-н. Призван Володарским РВК. 206 сп 320 сд. Пропал без вести 13 мая 1944 г.

МОГИЛИН Степан Павлович, ст. лейтенант. 1919 г.р., г. Астрахань. Призван Микояновским РВК. 205 иад. Погиб 3 июля 1942 г. Похоронен в Орловской обл.

МОГИЛКА Антон Корнеевич, лейтенант. 1922 г.р., Киевская обл. Призван Кировским РВК г. Астрахани. 29 вдсп 7 вдд. Погиб 25 декабря 1944 г. Похоронен в Венгрии.

МОГИЛКИН Александр Михайлович, рядовой. 1919 г.р., г. Астрахань. Пропал без вести в январе 1945 г.

МОГИЛКИН Александр Тимофеевич, рядовой. 1907 г.р., Астраханская обл., Черноярский р-н. Призван Черноярским РВК. 130 аб. Пропал без вести 17 августа 1941 г.

МОГИЛКИН Георгий Георгиевич, рядовой. 1910 г.р., Астраханская обл. Призван Икрянинским РВК. Пропал без вести в сентябре 1941 г.

МОГИЛКИН Иван Иванович, мл. лейтенант. 1923 г.р., Астраханская обл., Черноярский р-н, с. Вязовка. Призван Черноярским РВК. 760 сп 208 сд. Погиб 19 января 1945 г. Похоронен в Польше.

МОГИЛКИН Иван Павлович, рядовой. 1924 г.р., Астраханская обл., Черноярский р-н, с. Вязовка. Призван Черноярским РВК. ппс 968. Умер от ран 11 марта 1943 г.

МОГИЛКИН Иван Семенович, рядовой. 1923 г.р., Астраханская обл., Черноярский р-н, с. Вязовка. Призван Черноярским РВК. Пропал без вести в апреле 1943 г.

МОГИЛКИН Иван Семенович, рядовой. 1922 г.р., Астраханская обл., Ахтубинский р-н, с. Грачи. Призван Владимировским РВК. Пропал без вести в апреле 1943 г.

МОГИЛКИН Михаил Иванович, мл. сержант. 1925 г.р., Астраханская обл., Черноярский р-н, с. Вязовка. Призван Черноярским РВК. 503 сп 191 сд. Умер от ран 2 ноября 1944 г. Похоронен в Литве.

МОГИЛОВ Константин Данилович, рядовой. 1905 г.р., Астраханская обл., Ахтубинский р-н. Призван Владимировским РВК. Пропал без вести в феврале 1943 г.

МОГИЛЬНИКОВ Александр Григорьевич, рядовой. Родился: Астраханская обл., Красноярский р-н, с. Сеитовка. Призван Красноярским РВК. Пропал без вести в апреле 1942 г.

МОГИЛЬНЫЙ Иван Алексеевич, рядовой. 1912 г.р., Луганская обл., г. Ровеньки. Призван Ровеньским РВК. Умер от ран 24 ноября 1941 г. в 1586 эвакогоспитале. Похоронен в г. Астрахани.

МОГУЛА Александр Кузьмич, рядовой. 1922 г.р., Воронежская обл., Ольховатский р-н. Призван Астраханским РВК. 9 пуш 7 ад. Погиб 11 октября 1943 г. Похоронен в Запорожской обл.

МОГУЛОВ Иван Андреевич, рядовой. 1925 г.р., Астраханская обл. Призван Сталинским РВК. 1920 сп. Умер от ран 4 ноября 1943 г. в 2207 эвакогоспитале. Похоронен в Полтавской обл.

МОДЕЕВ Мухат Модеевич, рядовой. 1905 г.р., г. Астрахань. Призван Микояновским РВК. Пропал без вести в декабре 1943 г.

МОДЕЙ Иван Андреевич, рядовой. Родился: Астраханская обл. Призван Кировским РВК. Пропал без вести в 1942 г.

МОДЕЛОВ Михаил Иванович, рядовой. 1901 г.р., Ульяновская обл., с. Шаховское. Призван Микояновским РВК г. Астрахани. 349 сп. Погиб 12 февраля 1942 г. Похоронен в с. Староварваровка Донецкой обл.

МОДЧИНОВ Герман Константинович, рядовой. 1921 г.р., г. Астрахань. Призван Наримановским РВК. 99 сд. Погиб 16 марта 1945 г.

МОЖАЕВ Михаил Петрович, рядовой. 1925 г.р., Астраханская обл., Ахтубинский р-н, с. Грачи. Призван Владимировским РВК. Пп 81199. Пропал без вести в феврале 1945 г.

МОЖАЙ Алексей Петрович, рядовой. Родился: Астраханская обл., Ахтубинский р-н, с. Грачи. В/ч 4371. Умер от ран 18 октября 1942 г. Похоронен в Смоленской обл.

МОЖАКОВ Михаил Степанович, рядовой. Родился в г. Астрахани. Призван Микояновским РВК. Погиб 15 марта 2943 г.

МОЖАРОВ Михаил Кузьмич, рядовой. 1904 г.р., Тамбовская обл. Призван Наримановским РВК г. Астрахани. Пропал без вести в августе 1942 г.

МОЖНОВ Григорий Георгиевич, рядовой. 1908 г.р., Волгоградская обл., г. Николаев.

АСТРАХАНСКАЯ ОБЛАСТНАЯ НАУЧНАЯ БИБЛИОТЕКА

Призван Трусовским РВК г. Астрахани. Пропал без вести в феврале 1943 г.

МОЖПАНИК Александр Прокофьевич, ст. сержант. Родился: Астраханская обл., Камызякский р-н, с. Образцово-Травино. Призван Камызякским РВК. Пп 41460. Пропал без вести 28 февраля 1943 г.

МОЖУЕВ Андрей Павлович, рядовой. 1909 г.р., Астраханская обл., Черноярский р-н, с. Соленое Займище. Призван Черноярским РВК. Пропал без вести в апреле 1943 г.

МОЗАЛЬ Василий Иванович, рядовой. 1922 г.р., г. Астрахань. Призван Трусовским РВК. 113 сп 38 сд. Погиб 20 декабря 1943 г. Похоронен в Гомельской обл.

МОЗГИН С. С., рядовой. 1913 г.р. Умер от ран 17 декабря 1941 г. в 3216 эвакогоспитале. Похоронен в г. Астрахани.

МОЗГОВОЙ Иван Алексеевич, рядовой. 1908 г.р., Астраханская обл., Енотаевский р-н. Призван Енотаевским РВК. 127 сбр. Погиб 27 февраля 1943 г. Похоронен в д. Отвидино Старорусского р-на Новгородской обл.

МОЗГОВОЙ Федор Лаврентьевич, сержант. 1902 г.р., Астраханская обл., Енотаевский р-н. Призван Енотаевским РВК. 230 азсп. Погиб в августе 1943 г.

МОЗГУЛЕВ Алексей Павлович, рядовой. 1917 г.р., Астраханская обл., Енотаевский р-н, с. Ивановка. Призван Енотаевским РВК. Пропал без вести в декабре 1941 г.

МОЗГУНОВ Андрей Филиппович, рядовой. Родился: Астраханская обл., Енотаевский р-н, с. Копановка. Призван Енотаевским РВК. Пп 41714. Погиб 12 февраля 1943 г. Похоронен в Ростовской обл.

МОЗГУНОВ Дмитрий Васильевич, рядовой. 1914 г.р., Астраханская обл., Харабалинский р-н. Призван Харабалинским РВК. 27 сп 11 сд. Погиб 20 марта 1944 г. Похоронен в Пустошкинском р-не Псковской обл.

МОЗГУНОВ Иван Васильевич, рядовой. 1911 г.р., Астраханская обл., Енотаевский р-н, с. Владимировка. Призван Енотаевским РВК. Погиб 28 августа 1942 г. Похоронен в Ростовской обл.

МОЗГУНОВ Иван Яковлевич, рядовой. 1922 г.р., Астраханская обл., Икрянинский р-н, р.п. Мумра. Призван Икрянинским РВК. 140 оашр. 192 сд. Погиб 23 мая 1944 г. Похоронен в д. Петрики Дубровенского р-на Витебской обл.

МОЗГУНОВ Павел Николаевич, рядовой. 1896 г.р., Астраханская обл., Енотаевский р-н, с. Владимировка. Призван Енотаевским РВК. 4 зсп. Умер от ран 27 ноября 1942 г. Похоронен в Волгоградской обл.

МОЗГУНОВ Павел Федотович, сержант. 1920 г.р., Астраханская обл. г. Харабали. Призван Харабалинским РВК. Пропал без вести в июле 1943 г.

МОЗГУНОВ Петр Никитович, рядовой. 1898 г.р., Астраханская обл. Призван Енотаевским РВК. П/п 2326. Умер от ран в феврале 1942 года.

МОЗГУНОВ Семен Тимофеевич, рядовой. 1910 г.р., Астраханская обл., г. Харабали. Призван Харабалинским РВК. 11 гсп. Пропал без вести 6 декабря 1942 г.

МОЗГУНОВ Тимофей Яковлевич, рядовой. 1913 г.р., Астраханская обл., Лиманский р-н, с. Промысловка. Призван Долбанским РВК. Пропал без вести в декабре 1943 г.

МОЗЛОВ Иван Николаевич, рядовой. 1917 г.р., Астраханская обл., Володарский р-н, с. Зеленга. Призван Володарским РВК. Пропал без вести в апреле 1945 г.

МОЗЛОВ Федор Иванович, рядовой. 1902 г.р., г. Астрахань. Призван Сталинским РВК. Пропал без вести в мае 1942 г.

МОЗЛОВ Яков Васильевич, рядовой. 1905 г.р., Астраханская обл., Володарский р-н, с. Тишково. Призван Камызякским РВК. Пропал без вести в июне 1944 г.

МОИСЕЕВ Авраам Ильич, рядовой. Родился: Полтавская обл., г. Зеньков. Призван Кировским РВК г. Астрахани. 899 сп. Пропал без вести в сентябре 1942 г.

МОИСЕЕВ Александр Дмитриевич, рядовой. 1903 г.р., г. Астрахань. Призван Сталинским РВК. 206 сп 69 сд. Умер от ран 19 октября 1943 г. Похоронен в Полтавской обл.

МОИСЕЕВ Александр Иванович, рядовой. 1911 г.р., Смоленская обл. Призван Икрянинским РВК Астраханской обл. Пп 34482-Ж. Пропал без вести в 1943 г.

МОИСЕЕВ Александр Николаевич, рядовой. 1915 г.р., г. Астрахань. Призван Сталинским РВК. П/я 151. Пропал без вести в августе 1941 г.

МОИСЕЕВ Алексей Михайлович, рядовой. 1913 г.р., Астраханская обл., Черноярский р-н, с. Солодники. Призван Черноярским РВК. Пропал без вести.

АСТРАХАНСКАЯ ОБЛАСТНАЯ НАУЧНАЯ БИБЛИОТЕКА

МОИСЕЕВ Андрей Гаврилович, рядовой. 1916 г.р., г. Астрахань. Призван Микояновским РВК. Пропал без вести в декабре 1942 г.

МОИСЕЕВ Аркадий Яковлевич, рядовой. 1913 г.р., г. Астрахань. Призван Сталинским РВК. 1070 сп 313 сд. Пропал без вести 7 декабря 1941 г.

МОИСЕЕВ Василий Андреевич, рядовой. Родился в г. Астрахани. Призван Кировским РВК. Пропал без вести в сентябре 1944 г.

МОИСЕЕВ Василий Антонович, рядовой. 1919 г.р., Астраханская обл., Ахтубинский р-н, с. Золотуха. Призван Владимировским РВК. 3 кп 1 кд. Пропал без вести 12 августа 1942 г.

МОИСЕЕВ Василий Павлович, рядовой. 1915 г.р., Астраханская обл., Енотаевский р-н, с. Пришиб. Призван Енотаевским РВК. Пропал без вести в июле 1943 г.

МОИСЕЕВ Василий Семенович, рядовой. 1904 г.р., Астраханская обл., Черноярский р-н, с. Солодники. Призван Черноярским РВК. 348 сп 51 сд. Пропал без вести 20 ноября 1941 г.

МОИСЕЕВ Владимир Григорьевич, ст. сержант. 1925 г.р., Астраханская обл., Енотаевский р-н, с. Пришиб. Призван Енотаевским РВК. 55 кп 15 кд. Погиб 12 января 1944 г. Похоронен в г. Мозырь Гомельской обл.

МОИСЕЕВ Георгий Гаврилович, рядовой. Родился в г. Астрахани. Призван Микояновским РВК. Пропал без вести 10 января 1943 г.

МОИСЕЕВ Георгий Константинович, рядовой. 1923 г.р., Астраханская обл., Ахтубинский р-н, с. Золотуха. Призван Камызякским РВК. 1372 сп. Погиб 30 мая 1943 г. Похоронен на х. Экономическом Крымского р-на Краснодарского края.

МОИСЕЕВ Георгий Акакиевич, рядовой. 1919 г.р., Волгоградская обл., Еланский р-н. Призван Трусовским РВК г. Астрахани. Пропал без вести в декабре 1941 г.

МОИСЕЕВ Григорий Иванович, лейтенант. Родился: Астраханская обл., Енотаевский р-н, с. Пришиб. Призван Енотаевским РВК. Погиб 15 ноября 1941 г.

МОИСЕЕВ Григорий Пантелеевич, ст. лейтенант. 1922 г.р., Астраханская обл., Енотаевский р-н, с. Пришиб. Призван Кировским РВК. 164 тбр. Погиб 8 февраля 1944 г. Похоронен в Киевской обл.

МОИСЕЕВ Григорий Федорович, сержант. 1915 г.р., Астраханская обл., Ахтубинский р-н, с. Золотуха. Призван Енотаевским РВК. 245 олбс. Погиб 10 февраля 1944 г. Похоронен в Буда-Кошелевском р-не Гомельской обл.

МОИСЕЕВ Дмитрий Иванович, рядовой. Родился: Астраханская обл., Володарский р-н. Призван Володарским РВК. 469 сп. Погиб 10 мая 1945 г. Похоронен в Германии.

МОИСЕЕВ Дмитрий Никандрович, рядовой. 1916 г.р., г. Астрахань. 1273 сп 387 сд. Пропал без вести 28 января 1943 г.

МОИСЕЕВ Дмитрий Николаевич, мл. лейтенант. Родился в г. Астрахани. Призван Сталинским РВК. 1679 сп. Пропал без вести.

МОИСЕЕВ Иван Андреевич, рядовой. 1920 г.р., Астраханская обл., Ахтубинский р-н, с. Золотуха. Призван Харабалинским РВК. Пропал без вести в августе 1942 г.

МОИСЕЕВ Иван Гаврилович, рядовой. 1906 г.р., Астраханская обл., Енотаевский р-н, с. Пришиб. Призван Микояновским РВК. 24 оиптд. Погиб 14 января 1945 г. Похоронен в Чехословакии.

МОИСЕЕВ Иван Дмитриевич, рядовой. 1911 г.р., Астраханская обл., Черноярский р-н. Призван Черноярским РВК. Пропал без вести в октябре 1941 г.

МОИСЕЕВ Иван Емельянович, рядовой. 1907 г.р., респ. Татарстан, Тетюшский р-н. Призван Микояновским РВК г. Астрахани. Пропал без вести в августе 1941 г.

МОИСЕЕВ Иван Матвеевич, рядовой. Призван Кировским РВК г. Астрахани. 601 осб. Погиб 20 марта 1942 г. Похоронен в с. Фронтовое Ленинского р-на, респ. Крым.

МОИСЕЕВ Иван Прокофьевич, рядовой. Родился: Астраханская обл., Ахтубинский р-н, с. Золотуха. Призван Харабалинским РВК. Умер 23 сентября 1944 г. в плену.

МОИСЕЕВ Иван Семенович, мл. лейтенант. Родился: Астраханская обл., Черноярский р-н, с. Солодники. Призван Черноярским РВК. Пропал без вести в мае 1943 г.

МОИСЕЕВ Иван Степанович, рядовой. Родился в г. Астрахани. Пп 71716. Пропал без вести.

МОИСЕЕВ Иван Степанович, рядовой. 1924 г.р., г. Астрахань. Призван Трусовским РВК. 212 биз. Погиб 6 августа 1943 г. Похоронен в Донецкой обл.

АСТРАХАНСКАЯ ОБЛАСТНАЯ НАУЧНАЯ БИБЛИОТЕКА

МОИСЕЕВ Иван Тереньевич, мл. лейтенант. 1898 г.р., г. Астрахань. Призван Трусовским РВК. 997 сп 263 сд. Погиб 19 августа 1943 г. Похоронен на х. Красный Яр Изюмского р-на Харьковской обл.

МОИСЕЕВ Иван Тимофеевич, рядовой. Родился: Астраханская обл. Призван Трусовским РВК. 33 пабр. Погиб 25 марта 1945 г. Похоронен в Германии.

МОИСЕЕВ Михаил Григорьевич, рядовой. 1919 г.р., г. Астрахань. Призван Микояновским РВК. 3 кд. Погиб 22 июля 1944 г. Похоронен в Польше.

МОИСЕЕВ Николай Георгиевич, рядовой. Родился в г. Астрахани. Призван Микояновским РВК. 609 сп. Погиб 8 сентября 1944 г. Похоронен в Польше.

МОИСЕЕВ Николай Сергеевич, рядовой. 1915 г.р., Московская обл. Призван Кировским РВК. 345 сд. Погиб 31 декабря 1942 г. Похоронен в г. Севастополе.

МОИСЕЕВ Павел Иванович, рядовой. 1924 г.р., Астраханская обл. Призван Икрянинским РВК. Пропал без вести в июне 1942 г.

МОИСЕЕВ Павел Иванович, сержант. 1918 г.р., Ивановская обл., Юрьевецкий р-н. Призван Астраханским РВК. Пропал без вести в сентябре 1941 г.

МОИСЕЕВ Петр Александрович, рядовой. 1898 г.р., г. Астрахань. Призван Сталинским РВК. 19 озпс. Пропал без вести в марте 1943 г.

МОИСЕЕВ Петр Дмитриевич, рядовой. 1918 г.р., Астраханская обл., Черноярский р-н, с. Солодники. Призван Черноярским РВК. Пропал без вести в октябре 1941 г.

МОИСЕЕВ Петр Иванович, рядовой. 1911 г.р., Астраханская обл., Ахтубинский р-н, с. Золотуха. Призван Харабалинским РВК. Пропал без вести в декабре 1942 г.

МОИСЕЕВ Петр Михайлович, рядовой. 1913 г.р., Астраханская обл., Черноярский р-н, с. Солодники. Призван Черноярским РВК. 178 сп. Пропал без вести в апреле 1943 г.

МОИСЕЕВ Петр Николаевич, рядовой. 1905 г.р., Астраханская обл., Камызякский р-н, с. Раздор. Призван Камызякским РВК. Пропал без вести в феврале 1942 г.

МОИСЕЕВ Петр Яковлевич, матрос. 1904 г.р., Астраханская обл. Призван Владимировским РВК. Пропал без вести 3 июля 1942 г.

МОИСЕЕВ Роман Николаевич, рядовой. 1912 г.р., Астраханская обл. Призван Микояновским РВК. Пропал без вести в ноябре 1941 г.

МОИСЕЕВ Семен Георгиевич, рядовой. 1924 г.р., г. Астрахань. Призван Сталинским РВК. 528 сп 130 сд. Погиб 12 января 1944 г. Похоронен на х. Стаханов Белозерского р-на Херсонской обл.

МОИСЕЕВ Семен Данилович, рядовой. Призван Трусовским РВК г. Астрахани. Погиб 11 марта 1944 г. Похоронен в с. Малеевка Николаевской обл.

МОИСЕЕВ Семен Дмитриевич, рядовой. 1911 г.р., Саратовская обл. Призван Трусовским РВК г. Астрахани. Пропал без вести в марте 1943 г.

МОИСЕЕВ Семен Сергеевич, рядовой. 1903 г.р., респ. Калмыкия, р.п. Каспийский. Призван Астраханским РВК. 114 сп 37 сд. Погиб 10 августа 1944 г. Похоронен в Польше.

МОИСЕЕВ Сергей Иванович, рядовой. 1911 г.р., г. Астрахань. Призван Сталинским РВК. Умер от ран 28 марта 1942 г.

МОИСЕЕВ Федор Александрович, рядовой. 1906 г.р., Астраханская обл., Енотаевский р-н, с. Пришиб. Призван Микояновским РВК. Пропал без вести в июле 1942 г.

МОИСЕЕВ Яков Павлович, рядовой. 1912 г.р., Астраханская обл., Икрянинский р-н, с. Чулпан. Призван Икрянинским РВК. Пропал без вести в 1946 г.

МОИСЕЕВА Вера Федоровна, рядовой. 1900 г.р., г. Астрахань. НКВД. Погибла в 1942 г. Похоронена в г. Элисте, респ. Калмыкия.

МОИСЕЕНКО Алексей Никитович, сержант. 1912 г.р., г. Жданов Донецкой обл. Призван Сталинским РВК г. Астрахани. Погиб 15 марта 1944 г. Похоронен на ж.-д. ст. Кульбакино Николаевской обл.

МОИСЕЕНКО Иван Владимирович, рядовой. 1907 г.р., Астраханская обл., Ахтубинский р-н, с. Болхуны. Призван Владимировским РВК. 606 сп. Пропал без вести в июне 1942 г.

МОИСЕЕНКО Иван Иванович, рядовой. 1918 г.р., г. Астрахань. Призван Трусовским РВК. 4 осб 11 осбр. Пропал без вести 2 января 1943 г.

МОИСЕЕНКО Иван Яковлевич, рядовой. 1904 г.р., Астраханская обл., Ахтубинский

АСТРАХАНСКАЯ ОБЛАСТНАЯ НАУЧНАЯ БИБЛИОТЕКА

р-н, с. Болхуны. Призван Владимировским РВК. Пропал без вести в июне 1942 г.

МОИСЕЕНКО Петр Иванович, рядовой. 1911 г.р., Волгоградская обл., г. Ленинск. Призван Владимировским РВК Астраханской обл. Пропал без вести в августе 1942 г.

МОИСЕЕНКО Петр Никитович, рядовой. 1906 г.р., г. Астрахань. Призван Сталинским РВК. 41 сп 14 сд. Погиб 16 августа 1943 г. Похоронен в Харьковской обл., х. Логачевка.

МОИСЕЕНКО Семен Захарович, сержант. 1911 г.р., Астраханская обл., Ахтубинский р-н. Пп 1221. Пропал без вести в июле 1942 г.

МОИСЕЕНКО Сергей Маркович, рядовой. 1919 г.р., Астраханская обл., Ахтубинский р-н, с. Болхуны. Призван Владимировским РВК. Погиб 23 февраля 1942 г.

МОИСЕЙЧЕНКО Михаил Терентьевич, старшина. 1910 г.р., г. Астрахань. Призван Сталинским РВК. 9 тбр 1 мк. Погиб 30 марта 1945 г.

МОИСЕЕНКО Н. И., рядовой. Погиб. Похоронен в с. Замьяны Енотаевского р-на Астраханской обл.

МОКЕЕВ Александр Алексеевич, рядовой. 1924 г.р., Саратовская обл., Базарно-Карабулакский р-н. Призван Микояновским РВК г. Астрахани. 934 обс. Погиб 6 августа 1943 г. Похоронен в Кромском р-не Орловской обл.

МОКЕЕВ Алексей Степанович, рядовой. Призван Микояновским РВК г. Астрахани. Пропал без вести в 1942 г.

МОКЕЕВ Иван Андреевич, рядовой. 1910 г.р., Астраханская обл., Красноярский р-н. Призван Красноярским РВК. Пропал без вести в 1941 г.

МОКЕЕВ Иван Васильевич, рядовой. 1922 г.р., Астраханская обл., Лиманский р-н, с. Промысловка. Призван Долбанским РВК. Пропал без вести в декабре 1941 г.

МОКЕЕВ Михаил Иванович, рядовой. 1910 г.р., г. Астрахань. Призван Сталинским РВК. Пропал без вести в мае 1942 г.

МОКЕЕВ Семен Иванович, рядовой. 1905 г.р., Астраханская обл., Лиманский р-н, с. Промысловка. Призван Долбанским РВК. Пропал без вести в январе 1943 г.

МОКЛЕЦОВ Петр Федорович, рядовой. 1909 г.р., Волгоградская обл., Ольховский р-н. Призван Енотаевским РВК Астраханской обл. П/п 44542. Погиб 20 августа 1944 г. Похоронен в Молдове.

МОКОГОНОВ Алексей Андреевич, рядовой. Родился: Астраханская обл., Харабалинский р-н, с. Вольное. Призван Харабалинским РВК. Пропал без вести в марте 1943 г.

МОКОГОНОВ Иван Терентьевич, рядовой. 1906 г.р., Астраханская обл., Харабалинский р-н, с. Вольное. Призван Харабалинским РВК. Пропал без вести в декабре 1942 г.

МОКРИНСКИЙ Сергей Васильевич, рядовой. 1906 г.р., Астраханская обл., Икрянинский р-н. Призван Черноярским РВК. 1171 сп 349 сд. Погиб 21 января 1942 г. Похоронен в с. Голая Долина Славянского р-на Донецкой обл.

МОКРОВ Александр Николаевич, лейтенант. 1922 г.р., Астраханская обл., Приволжский р-н, с. Евпраксино. Призван Красноярским РВК. 8 сбр. Погиб 2 сентября 1942 г. Похоронен в г. Моздоке, респ. Северная Осетия.

МОКРОВ Анатолий Андреевич, старшина. Призван Трусовским РВК г. Астрахани. Пропал без вести 3 июля 1942 г.

МОКРОВ Михаил Васильевич, рядовой. 1903 г.р., г. Астрахань. Призван Микояновским РВК. Пропал без вести в ноябре 1944 г.

МОКРОВ Николай Степанович, рядовой. 1898 г.р., Астраханская обл., 2 осб 52 осбр. Погиб в январе 1943 г. Похоронен в Неклиновском р-не Ростовской обл.

МОКРОВ Сергей Иванович, рядовой. Родился в г. Астрахани. Призван Трусовским РВК. 616 осб 337 сд. Погиб 11 февраля 1942 г. Похоронен в Балаклейском р-не Харьковской обл.

МОКРОУСОВ Александр Васильевич, рядовой. Родился: Саратовская обл., Петровский р-н. Призван Трусовским РВК г. Астрахани. 428 олбс. Погиб. Похоронен в Венгрии.

МОКРОУСОВ Иван Ильич, рядовой. 1912 г.р., г. Астрахань. Призван Самаркандским ГВК. Пропал без вести в марте 1944 г.

МОКРОУСОВ Петр Ильич, сержант. 1916 г.р., г. Астрахань. Призван Сталинским РВК. 41 сп 14 сд. Погиб 20 ноября 1942 г. Похоронен на х. Большой Серафимовичского р-на Волгоградской обл.

МОКРОУСОВ Сергей Николаевич, сержант. 1907 г.р., Астраханская обл., Ахтубинский

АСТРАХАНСКАЯ ОБЛАСТНАЯ НАУЧНАЯ БИБЛИОТЕКА

р-н, с. Солянка. Призван Владимировским РВК. Пропал без вести 3 марта 1943 г.

МОКРОУСОВСКИЙ Алексей Михайлович, рядовой. 1901 г.р., г. Уральск. Призван Микояновским РВК г. Астрахани. Пропал без вести в июне 1942 г.

МОКРУШИН Петр Петрович, рядовой. 1925 г.р., Саратовская обл., Новоузенский р-н. Призван Сталинским РВК г. Астрахани. 65 осапбр 14 ск. Погиб 1 февраля 1944 г. Похоронен в Ленинградской обл.

МОКРЫШИН Виктор Иванович, рядовой. 1925 г.р., Астраханская обл. Призван Красноярским РВК. Пропал без вести в 1943 г.

МОКУЛОВ Ибрай Анид..., рядовой. 1914 г.р., Призван Астраханским РВК. 9 кд. Умер от ран 16 сентября 1943 г. в 3446 эвакогоспитале. Похоронен в Луганской обл.

МОКУХИН Георгий Михайлович, рядовой. Родился: Астраханская обл. Призван Микояновским РВК. Умер от ран 5 апреля 1942 г. в 138 госпитале. Похоронен в Киришском р-не Ленинградской обл.

МОКШАНСКИЙ Геннадий Николаевич, рядовой. Родился в г. Астрахани. 807 сп 304 сд. Пропал без вести 3 августа 1942 г.

МОЛГАНОВ Николай Петрович, рядовой. 1907 г.р., Астраханская обл., г. Ахтубинск. Призван Владимировским РВК. Пропал без вести в июне 1942 г.

МОЛДАВАЕВ Ковдаш, рядовой. Родился: Астраханская обл., Харабалинский р-н. 160 сп. Погиб 13 января 1942 г. Похоронен в Смоленской обл.

МОЛДАВСКИЙ Абрам Наумович, рядовой. 1908 г.р., Винницкая обл., г. Гайсин. Призван Кировским РВК г. Астрахани. Пропал без вести в октябре 1942 г.

МОЛДАГАЛИЕВ Дайр, мл. сержант. 1912 г.р., Астраханская обл., Харабалинский р-н, с. Ахтубинка. Призван Харабалинским РВК. 250 оотр. Пропал без вести в марте 1942 г.

МОЛДАГАЛИЕВ Кабриши, рядовой. 1911 г.р., Астраханская обл., Красноярский р-н, с. Черемуха. Призван Красноярским РВК. Пропал без вести в сентябре 1942 г.

МОЛДАГАЛИЕВ Латип, рядовой. 1924 г.р., Астраханская обл., Ахтубинский р-н, п. Нижний Баскунчак. Призван Владимировским РВК. Пропал без вести в феврале 1942 г.

МОЛДАНОВ Илья Семенович, рядовой. Умер от ран 27 сентября 1942 г. в 5064 эвакогоспитале. Похоронен в г. Астрахани.

МОЛДБАЕВ Хабдысалы, рядовой. 1900 г.р., Астраханская обл., Харабалинский р-н. Призван Харабалинским РВК. Пропал без вести в марте 1943 г.

МОЛДБАЕВ Шаринкали, рядовой. 1903 г.р., Астраханская обл., Харабалинский р-н. Призван Харабалинским РВК. Пропал без вести в марте 1944 г.

МОЛЕБНОВ Василий Иванович, рядовой. 1923 г.р., Астраханская обл., Нариманов-ский р-н, п. Верхнелебяженский. Призван Нариманов-ским РВК. Пропал без вести в феврале 1942 г.

МОЛЕВ Алексей Григорьевич, рядовой. Родился в г. Астрахани. Призван Сталинским РВК. Пропал без вести в мае 1942 г.

МОЛЕВ Василий Петрович, рядовой. 1900 г.р., г. Астрахань. Призван Трусовским РВК. Пропал без вести в марте 1945 г.

МОЛЕВ Николай Васильевич, рядовой. Призван Трусовским РВК г. Астрахани. Погиб.

МОЛЗГАЛИЕВ Елекен, рядовой. 1910 г.р., Астраханская обл., Володарский р-н, с. Мултаново. Призван Володарским РВК. Пропал без вести в ноябре 1944 г.

МОЛИБОГОВ Игорь Александрович, рядовой. 1918 г.р., г. Астрахань. Призван Сталинским РВК. 37 осб 34 сд. Погиб 9 февраля 1943 г. Похоронен в Неклиновском р-не Ростовской обл.

МОЛИН Николай Иванович, рядовой. 1923 г.р., Астраханская обл. Призван Трусовским РВК. 55 кп 15 кд. Погиб 26 января 1944 г. Похоронен в н. п. Острожанка Гомельской обл.

МОЛИН Сергей Яковлевич, рядовой. Родился в г. Астрахани. Призван Сталинским РВК. Пропал без вести.

МОЛИТВИН Николай Яковлевич, мл. сержант. 1925 г.р., Астраханская обл., Енотаевский р-н. Призван Енотаевским РВК. 120 сп. Умер от ран 20 января 1944 г. Похоронен в с. Марьевка Софиевского р-на Днепропетровской обл.

МОЛКОВ Михаил Иванович, рядовой. 1918 г.р., Астраханская обл., Володарский р-н, с. Тишково. Призван Камызякским РВК. Пропал без вести в сентябре 1941 г.

МОЛОВ Василий Григорьевич, сержант. 1912 г.р., Астраханская обл. Призван Черноярским РВК. Пропал без вести 22 мая 1942 г.

АСТРАХАНСКАЯ ОБЛАСТНАЯ НАУЧНАЯ БИБЛИОТЕКА

МОЛОВ Федор Иванович, рядовой. 1914 г.р., Астраханская обл., Енотаевский р-н, с. Замьяны. Призван Енотаевским РВК. Пропал без вести в октябре 1943 г.

МОЛОВСКИЙ Анисим Корнеевич, рядовой. Родился в г. Астрахани. Призван Микояновским РВК. Пропал без вести 8 марта 1943 г.

МОЛОДАНОВ Александр Васильевич, ст. сержант. 1919 г.р. Умер от ран 2 декабря 1942 г. в 4168 эвакогоспитале. Похоронен в г. Астрахани.

МОЛОДЦОВ Василий Ильич, рядовой. 1920 г.р., Астраханская обл., Володарский р-н, с. Тишково. Призван Камызякским РВК. Пропал без вести в сентябре 1941 г.

МОЛОДЦОВ Иван Иванович, рядовой. 1926 г.р., г. Астрахань. Призван Трусовским РВК. Погиб 1 марта 1945 г. Похоронен в с. Турка Козельского р-на Калужской обл.

МОЛОДЦОВ Павел Иванович, рядовой. 1912 г.р., Астраханская обл., Володарский р-н, с. Маково. Призван Володарским РВК. Пропал без вести в декабре 1941 г.

МОЛОДЦОВА Зинаида Григорьевна, рядовой. 1917 г.р., Астраханская обл. Призвана Сталинским РВК. 528 сп 130 сд. Пропала без вести 24 февраля 1942 г.

МОЛОДЧИКОВ Александр Дмитриевич, мл. сержант. 1913 г.р., Волгоградская обл., Камышинский р-н. Призван Камызякским РВК Астраханской обл. Умер от ран 9 января 1943 г.

МОЛОДЧИКОВ Михаил Егорович, рядовой. 1906 г.р., Астраханская обл., Приволжский р-н, с. Татарская Башмаковка. Призван Наримановским РВК. Пропал без вести в декабре 1941 г.

МОЛОКАНОВ Алексей Николаевич, рядовой. 1915 г.р., Саратовская обл. Призван Камызякским РВК Астраханской обл., Камызякский р-н, с. Образцово-Травино. Призван Камызякским РВК. 26 гап. Умер 14 декабря 1941 г. в госпитале. Похоронен в Волгограде.

МОЛОКАНОВ Илья Константинович, сержант. 1906 г.р., г. Астрахань. Призван Трусовским РВК. 63 тбр. Пропал без вести 14 марта 1942 г.

МОЛОКАНОВ Михаил Павлович, лейтенант. 1906 г.р., г. Астрахань. 346 ап 81 сд. Погиб 15 октября 1943 г. Похоронен в п. Любеч Репкинского р-на Черниговской обл.

МОЛОКАНОВ Николай Сергеевич, рядовой. 1923 г.р., Волгоградская обл., Краснослободский р-н. Призван Кировским РВК г. Астрахани. Пропал без вести в апреле 1943 г.

МОЛОКОЕДОВ Николай Петрович, рядовой. 1922 г.р., Воронежская обл., Грибановский р-н. Призван Кировским РВК г. Астрахани. 1 вдсп 5 вдд. Погиб 14 марта 1943 г. Похоронен в Ленинградской обл.

МОЛОКАНОВ Михаил Федорович, рядовой. Родился: Астраханская обл. Призван Микояновским РВК. Погиб 28 марта 1943 г.

МОЛОКОПИЙ Иван Прокофьевич, ст. сержант. 1909 г.р., Хмельницкая обл., Новоушицкий р-н. Призван Микояновским РВК г. Астрахани. 172 опаб. Пропал без вести 30 августа 1942 г.

МОЛОЛКИН Николай Михайлович, рядовой. 1916 г.р., Западно-Казахстанская обл. Призван Микояновским РВК г. Астрахани. Пропал без вести в 1945 г.

МОЛОСТОВ Виталий Александрович, рядовой. 1924 г.р., Астраханская обл., г. Ахтубинск. Призван Владимировским РВК. 39 сп. Погиб 7 августа 1943 г. Похоронен в Курской обл.

МОЛОТИЛЬНЫЙ Терентий Севастьянович, рядовой. Родился: Астраханская обл. Призван Микояновским РВК. Погиб 5 апреля 1942 г.

МОЛОТКОВ Александр Яковлевич, лейтенант. 1913 г.р., Астраханская обл. Призван Кировским РВК. 34 сд. Погиб 16 января 1943 г.

МОЛОТКОВ Василий Лукьянович, рядовой. 1904 г.р., Астраханская обл. Призван Микояновским РВК. 527 сп. Умер от ран 1 октября 1943 г. в 4650 эвакогоспитале. Похоронен в г. Махачкала.

МОЛОТКОВ Иван Михайлович, рядовой. Родился: Астраханская обл. Призван Владимировским РВК. Пропал без вести 30 октября 1944 г.

МОЛОТОВ Александр Федорович, рядовой. 1925 г.р., Астраханская обл., Володарский р-н, с. Мултаново. Призван Володарским РВК. Пропал без вести в мае 1944 г.

МОЛОХОВ Андрей Евдокимович, рядовой. 1910 г.р., Тамбовская обл., Бондарский р-н. Призван Микояновским РВК г. Астрахани. Пропал без вести в декабре 1943 г.

МОЛОФЕЕВ Николай Александрович, рядовой. 1902 г.р., Астраханская обл. Призван

АСТРАХАНСКАЯ ОБЛАСТНАЯ НАУЧНАЯ БИБЛИОТЕКА

Икрянинским РВК. Пропал без вести в декабре 1942 г.

МОЛОФЕЕВ Михаил Николаевич, мл. политрук. Родился: Астраханская обл., Икрянинский р-н. Призван Икрянинским РВК. 19 сп. Умер от ран 27 марта 1943 г. в 1191 эвакогоспитале. Похоронен в г. Курске.

МОЛОЧЕНКО Иван Александрович, рядовой. 1902 г.р., Астраханская обл. Призван Ферганским РВК. Пропал без вести в марте 1943 г.

МОЛОЧКОВ Алексей Григорьевич, рядовой. 1910 г.р., Саратовская обл., Петровский р-н. Призван Трусовским РВК г. Астрахани. Пропал без вести в сентябре 1942 г.

МОЛОШ Антон Петрович, рядовой. 1903 г.р., г. Астрахань. 290 сп 95 сд. Погиб 12 июля 1943 г. Похоронен в Прохоровском р-не Белгородской обл.

МОЛТИНЯНОВ Петр Николаевич, рядовой. 1907 г.р., Пензенская обл., Нижнеломовский р-н. Призван Володарским РВК Астраханской обл. Пропал без вести в феврале 1943 г.

МОЛЧАКОВ Виктор Григорьевич, рядовой. 1911 г.р., Астраханская обл., г. Ахтубинск. Призван Владимировским РВК. Пропал без вести в августе 1942 г.

МОЛЧАНОВ Александр Алексеевич, рядовой. Призван Трусовским РВК г. Астрахани. Погиб.

МОЛЧАНОВ Александр Васильевич, рядовой. 1923 г.р., Астраханская обл., Черноярский р-н, с. Вязовка. Призван Черноярским РВК. 80 сп 32 сд. Погиб 29 августа 1942 г.

МОЛЧАНОВ Александр Григорьевич, рядовой. 1924 г.р., г. Астрахань. Призван Сталинским РВК. Пп 14262-а. Погиб 30 августа 1943 г. Похоронен в Севском р-не Брянской обл.

МОЛЧАНОВ Алексей Григорьевич, рядовой. 1908 г.р., Астраханская обл., г. Ахтубинск. Призван Владимировским РВК. Умер 10 ноября 1944 г. в плену.

МОЛЧАНОВ Алексей Михайлович, рядовой. Родился в г. Астрахани. Призван Микояновским РВК. Пропал без вести в ноябре 1941 г.

МОЛЧАНОВ Алексей Тимофеевич, рядовой. 1897 г.р., Астраханская обл., Черноярский р-н, с. Вязовка. Призван Черноярским РВК. 4 сб 52 сбр. Погиб 13 ноября 1942 г.

МОЛЧАНОВ Алексей Федорович, рядовой. 1924 г.р., г. Астрахань. Призван Сталинским РВК. 194 сп 162 сд. Погиб 2 сентября 1943 г. Похоронен в Севском р-не Брянской обл.

МОЛЧАНОВ Анатолий Михайлович, рядовой. 1925 г.р., Астраханская обл., Енотаевский р-н, пос. Волжский. Призван Енотаевским РВК. Пропал без вести в ноябре 1944 г.

МОЛЧАНОВ Андрей Иванович, рядовой. 1897 г.р., Астраханская обл., Володарский р-н, с. Тюрино. Призван Володарским РВК. Пропал без вести в ноябре 1941 г.

МОЛЧАНОВ Антон Васильевич, рядовой. 1902 г.р., Астраханская обл., Черноярский р-н, с. Старица. Пропал без вести в августе 1942 г.

МОЛЧАНОВ Афанасий Харитонович, рядовой. 1911 г.р., г. Астрахань. Призван Сталинским РВК. Пропал без вести в феврале 1942 г.

МОЛЧАНОВ Борис Гаврилович, рядовой. 1902 г.р., Астраханская обл., г. Камызяк. Призван Камызякским РВК. 37 сп 12 сд. Пропал без вести 8 марта 1942 г.

МОЛЧАНОВ Борис Митрофанович, лейтенант. 1911 г.р., Астраханская обл. Пропал без вести 17 октября 1941 г.

МОЛЧАНОВ Борис Федорович, мл. сержант. 1925 г.р., Астраханская обл., Камызякский р-н. Призван Камызякским РВК. 681 сп 133 сд. Погиб 18 января 1944 г. Похоронен в Жашковском р-не Черкасской обл.

МОЛЧАНОВ Василий Матвеевич, рядовой. 1912 г.р., Астраханская обл., Черноярский р-н, с. Вязовка. Призван Черноярским РВК. Пропал без вести.

МОЛЧАНОВ Виктор Григорьевич, рядовой. 1911 г.р., Астраханская обл., г. Ахтубинск. Призван Владимировским РВК. Пропал без вести в августе 1942 г.

МОЛЧАНОВ Виктор Иванович, рядовой. 1925 г.р., Астраханская обл., г. Ахтубинск. Призван Владимировским РВК. 2 ашр 153 сп. Пропал без вести 5 июля 1943 г.

МОЛЧАНОВ Виктор Сергеевич, рядовой. 1912 г.р., Астраханская обл., г. Камызяк. Призван Камызякским РВК. Пропал без вести в апреле 1942 г.

МОЛЧАНОВ Владимир Иванович, рядовой. Родился в г. Астрахани. Призван Кировским РВК. 1099 ошр. Погиб 10 февраля 1943 г.

АСТРАХАНСКАЯ ОБЛАСТНАЯ НАУЧНАЯ БИБЛИОТЕКА

МОЛЧАНОВ Геннадий Филиппович, рядовой. 1924 г.р., Астраханская обл., Наримановский р-н, с. Старокучергановка. Призван Трусовским РВК. Пропал без вести в июне 1944 г.

МОЛЧАНОВ Георгий Алексеевич, рядовой. 1902 г.р., Астраханская обл., г. Ахтубинск. Призван Владимировским РВК. 474 осб. Погиб 12 февраля 1942 г. Похоронен в Смоленской обл.

МОЛЧАНОВ Георгий Иванович, рядовой. 1912 г.р., Воронежская обл., г. Борисоглебск. Призван Икрянинским РВК Астраханской обл. Пропал без вести в феврале 1943 г.

МОЛЧАНОВ Ефим Григорьевич, рядовой. Родился в г. Астрахани. Призван Наримановским РВК. 127 сп. Погиб 28 ноября 1942 г. Похоронен в д. Крюково Зубцовского р-на Тверской обл.

МОЛЧАНОВ Ефим Михайлович, рядовой. 1900 г.р., Астраханская обл., Енотаевский р-н, с. Федоровка. Призван Енотаевским РВК. 1153 сп 343 сд. Пропал без вести 30 июня 1942 г.

МОЛЧАНОВ Иван Егорович, рядовой. 1924 г.р., Астраханская обл., Черноярский р-н, с. Вязовка. Призван Черноярским РВК. 159 сбр. Пропал без вести 30 января 1943 г.

МОЛЧАНОВ Иван Иванович, рядовой. 1912 г.р., Астраханская обл., Ахтубинский р-н, р.п. Капустин Яр. Призван Владимировским РВК. 135 сп 46 сд. Погиб 18 января 1944 г. Похоронен в д. Старицы Пустошкинского р-на Псковской обл.

МОЛЧАНОВ Иван Петрович, рядовой. Родился: Астраханская обл., Ахтубинский р-н, х. Бутырки. Призван Владимировским РВК. Пропал без вести в октябре 1942 г.

МОЛЧАНОВ Иван Петрович, рядовой. 1910 г.р., Астраханская обл., г. Ахтубинск. Призван Владимировским РВК. 812 сп 304 сд. Погиб 10 ноября 1942 г. Похоронен в Волгоградской обл.

МОЛЧАНОВ Илья Иванович, рядовой. 1924 г.р., Херсонская обл., Каховский р-н. Призван Микояновским РВК г. Астрахани. 257 кп. Погиб 12 ноября 1944 г. Похоронен в Венгрии.

МОЛЧАНОВ Константин Петрович, рядовой. 1909 г.р., Астраханская обл., Камызякский р-н. Призван Камызякским РВК. 10 сбр. Умер от ран 20 апреля 1943 г. в 4324 эвакогоспитале. Похоронен в Краснодарском крае.

МОЛЧАНОВ Лев Николаевич, рядовой. 1924 г.р., г. Астрахань. Призван Сталинским РВК. 935 обс 18 ск. Погиб 8 января 1944 г. Похоронен в Васильевичском р-не Гомельской обл.

МОЛЧАНОВ Михаил Васильевич, рядовой. 1915 г.р., Астраханская обл., Ахтубинский р-н, с. Успенка. Призван Владимировским РВК. Пп 1755. Пропал без вести 9 июня 1942 г.

МОЛЧАНОВ Михаил Яковлевич, 1901 г.р., Астраханская обл., Ахтубинский р-н. Призван Владимировским РВК. Пропал без вести в июне 1942 г.

МОЛЧАНОВ Николай Иванович, рядовой. 1907 г.р., Астраханская обл., г. Ахтубинск. Призван Владимировским РВК. Погиб 20 января 1943 г. Похоронен в г. Славута Хмельницкой обл.

МОЛЧАНОВ Николай Иванович, ст. сержант. 1919 г.р., Астраханская обл., Камызякский р-н. Призван Камызякским РВК. 6 мсбр. Погиб 12 августа 1942 г. Похоронен в Зубцовском р-не Тверской обл.

МОЛЧАНОВ Николай Николаевич, мл. сержант. 1906 г.р., г. Астрахань. Призван Трусовским РВК. 56 оиб. Пропал без вести 10 июля 1942 г.

МОЛЧАНОВ Николай Петрович, рядовой. 1907 г.р., Астраханская обл., г. Ахтубинск. Призван Владимировским РВК. Пропал без вести в июне 1942 г.

МОЛЧАНОВ Павел Степанович, ст. сержант. 1908 г.р., г. Астрахань. Призван Кировским РВК. 1118 сп. Пропал без вести в июне 1942 г.

МОЛЧАНОВ Петр Алексеевич, капитан. 1914 г.р., Омская обл. Призван Микояновским РВК г. Астрахани. 1961 иптап. Погиб 24 декабря 1944 г. Похоронен в Венгрии.

МОЛЧАНОВ Петр Евгеньевич, рядовой. 1921 г.р., Астраханская обл., Ахтубинский р-н, х. Бутырки. Призван Владимировским РВК. Пропал без вести в декабре 1941 г.

МОЛЧАНОВ Федор Николаевич, рядовой. 1904 г.р., г. Астрахань. Призван Трусовским РВК. 623 осб 349 сд. Погиб 13 февраля 1942 г.

МОЛЫЧЕНКО Иван Леонтьевич, рядовой. 1910 г.р., Астраханская обл., г. Ахтубинск.

АСТРАХАНСКАЯ ОБЛАСТНАЯ НАУЧНАЯ БИБЛИОТЕКА

Призван Владимировским РВК. Пропал без вести в сентябре 1942 г.

МОЛЬЕВ Николай Васильевич, рядовой. 1924 г.р., г. Астрахань. Призван Трусовским РВК. Пп 36852. Погиб. Похоронен в Орловской обл.

МОЛЬКОВ Алексей Павлович, рядовой. 1922 г.р., Пензенская обл., Лунинский р-н. Призван Трусовским РВК г. Астрахани. Пропал без вести в марте 1943 г.

МОЛЬКОВ Степан Филиппович, сержант. 1909 г.р., Астраханская обл., Икрянинский р-н. Призван Икрянинским РВК. Погиб 23 марта 1942 г.

МОЛЮКОВ Асад Гадыльмумавич, рядовой. Родился: Астраханская обл. Призван Икрянинским РВК. Пропал без вести в марте 1942 г.

МОЛЮКОВ Василий Ефимович, рядовой. 1921 г.р., Астраханская обл., Енотаевский р-н, р. п. Никольский. Призван Енотаевским РВК. Пропал без вести в июне 1942 г.

МОЛЮКОВ Г. М., рядовой. 1905 г.р., Астраханская обл., Икрянинский р-н. Призван Икрянинским РВК. Пропал без вести в марте 1942 г.

МОЛЯГИН Алексей Васильевич, рядовой. 1915 г.р., Астраханская обл., Икрянинский р-н, с. Зюзино. Призван Икрянинским РВК. Пропал без вести в декабре 1941 г.

МОЛЯРЕНКО Александр Петрович, мл. лейтенант. 1906 г.р., г. Астрахань. Призван Нариманов ским РВК Астраханской обл. Погиб 18 января 1944 г. Похоронен в Софиевском р-не Днепропетровской обл.

МОЛИН Анатолий Яковлевич, лейтенант. 1914 г.р., г. Астрахань. 1049 сп 300 сд. Погиб 11 июня 1942 г.

МОМИН Сергей Яковлевич, сержант. 1908 г.р., Нижегородская обл., с. Белкино. Призван Сталинским РВК г. Астрахани. Пропал без вести в декабре 1941 г.

МОМОНОВ Сергей Михайлович, рядовой. 1911 г.р., Курская обл. Призван Астраханским РВК. 141 сд. Погиб 3 марта 1943 г. Похоронен в Льговском р-не Курской обл.

МОМОНОВ Федор Петрович, лейтенант. 1910 г.р., Астраханская обл., Черноярский р-н, с. Соленое Займище. 250 мсп 3 мсд. Умер от ран 13 августа 1942 г. Похоронен в Кармановском р-не Смоленской обл.

МОМОТОВ Александр Ильич, рядовой. 1903 г.р. Призван Астраханским РВК. Умер от ран 4 апреля 1943 г.

МОНАКОВ Александр Степанович, ст. сержант. 1915 г.р., г. Астрахань. Призван Кировским РВК. П/п 17366-Ш. Пропал без вести в ноябре 1943 г.

МОНАКОВ Петр Алексеевич, рядовой. 1921 г.р., Астраханская обл., с. Началово. Призван Нариманов ским РВК. Пропал без вести в мае 1943 г.

МОНАСИПОВ Абдулхак Мустафович, рядовой. 1895 г.р., Пензенская обл. Призван Сталинским РВК г. Астрахани. Пропал без вести в августе 1943 г.

МОНАСТЫРЕВ Василий Григорьевич, рядовой. 1907 г.р., г. Астрахань. Призван Микояновским РВК. 11 осб 15 сд. Погиб 21 августа 1942 г. Похоронен в с. Дубовый Овраг Светлоярского р-на Волгоградской обл.

МОНАСТЫРСКИЙ Андрей Николаевич, сержант. Родился: Астраханская обл., Икрянинский р-н. Призван Икрянинским РВК. 1229 сп. Умер от ран 9 января 1944 г. Похоронен в Лиозненском р-не Витебской обл.

МОНАСТЫРСКИЙ Аркадий Андреевич, рядовой. 1910 г.р., г. Астрахань. Призван Сталинским РВК. Пропал без вести в апреле 1943 г.

МОНАФОВ Яаз Исрафилович, рядовой. 1923 г.р., Астраханская обл., 395 сд 714 сп. Погиб 7 августа 1943 г. Похоронен в Краснодарском крае.

МОНАХОВ Александр Андреевич, рядовой. 1909 г.р., г. Астрахань. 29 зад. Погиб 3 октября 1943 г. Похоронен в Полтавской обл.

МОНАХОВ Александр Степанович, рядовой. 1913 г.р., Астраханская обл., с. Началово. Призван Нариманов ским РВК. Умер от ран 12 ноября 1943 г. в 374 эвакогоспитале. Похоронен в г. Тихвин Ленинградской обл.

МОНАХОВ Виктор Константинович, рядовой. 1918 г.р., г. Астрахань. Призван Сталинским РВК. Пропал без вести в апреле 1943 г.

МОНАХОВ Михаил Иванович, рядовой. 1904 г.р., Астраханская обл. Призван Икрянинским РВК. Пропал без вести в октябре 1942 г.

МОНАХОВ Михаил Степанович, рядовой. 1911 г.р., Московская обл., г. Егорьевск. Призван Астраханским РВК. 123 ошр. Погиб

АСТРАХАНСКАЯ ОБЛАСТНАЯ НАУЧНАЯ БИБЛИОТЕКА

21 апреля 1943 г. Похоронен в Харьковской обл.

МОНАХОВ Петр Васильевич, рядовой. 1907 г.р., г. Астрахань. Призван Нариманновским РВК. Пропал без вести в октябре 1942 г.

МОНАХОВ Сергей Никитович, сержант. 1910 г.р., Ярославская обл. Призван Астраханским РВК. Ппс 308. Пропал без вести в августе 1941 г.

МОНЖЕЕВ Бивай, рядовой. 1909 г.р., Астраханская обл., Лиманский р-н. Призван Долбанским РВК. 1031 сп 280 сп. Погиб 5 сентября 1943 г. Похоронен в Конотопском р-не Сумской обл.

МОНИН Михаил Александрович, рядовой. 1920 г.р., Саратовская обл., г. Энгельс. Призван Сталинским РВК г. Астрахани. Пропал без вести в феврале 1942 г.

МОНИН Николай Сергеевич, рядовой. 1911 г.р., г. Астрахань. 51 сп. Умер от ран 7 октября 1943 г. Похоронен в Гельмязевском р-не Полтавской обл.

МОННАПОВ Хейра Зосман Мухамед, рядовой. 1909 г.р., г. Астрахань. Призван Нариманновским РВК. 250 осбр. Погиб 14 февраля 1943 г. Похоронен в с. Красный Бор Ленинградской обл.

МОНОВ Павел Максимович, рядовой. 1912 г.р., Астраханская обл., Икрянинский р-н. Призван Икрянинским РВК. 970 сп 255 сд. Пропал без вести 20 января 1942 г.

МОНОТЕЙНИКОВ Борис Садыкович, ст. сержант. 1923 г.р., г. Астрахань. Призван Камызякским РВК. 48 авиап. Погиб 25 апреля 1944 г. Похоронен в г. Усмань Липецкой обл.

МОНОХИН Иван Павлович, рядовой. Родился в г. Астрахани. Призван Сталинским РВК. Погиб 16 июня 1944 г.

МОНТАЕВ Баве Азрышкович, рядовой. 1912 г.р., респ. Калмыкия, Приютненский р-н. Призван Нариманновским РВК Астраханской обл. Пропал без вести в марте 1943 г.

МОПИЕВ Искандер, рядовой. 1901 г.р., Астраханская обл., Красноярский р-н, с. Забузан. Призван Красноярским РВК. Пропал без вести в июне 1943 г.

МОРАВИН Василий Сергеевич, рядовой. 1907 г.р., Астраханская обл., Икрянинский р-н, пгт Мумра. Призван Икрянинским РВК. Пропал без вести в ноябре 1941 г.

МОРАВСКИЙ Иосиф Иосифович, рядовой. 1908 г.р., г. Санкт-Петербург. Призван Кировским РВК г. Астрахани. Пропал без вести в октябре 1941 г.

МОРГАНОВ Михаил Иванович, рядовой. 1891 г.р., г. Астрахань. 24 упр. оборон. стр-ва НКО СССР. Погиб 8 января 1943 г. Похоронен в Волгоградской обл.

МОРГАЧЕВ Григорий Иванович, рядовой. Призван Нариманновским РВК Астраханской обл. Пропал без вести в ноябре 1944 г.

МОРГАЧЕВ Михаил Иванович, рядовой. 1891 г.р., г. Астрахань. Призван Долбанским РВК. Умер от ран в 1942 г.

МОРГУНОВ Александр Трофимович, рядовой. 1913 г.р., Астраханская обл., Черноярский р-н, с. Старица. Призван Долбанским РВК. 100 сб 53 осбр. Погиб 8 октября 1943 г. Похоронен в д. Лезно Киришского р-на Ленинградской обл.

МОРГУНОВ Василий Васильевич, мл. лейтенант. Астраханская обл. Призван Черноярским РВК. 39 тбр. Погиб 23 февраля 1945 г. Похоронен в респ. Латвия.

МОРГУНОВ Василий Феоктистович, рядовой. 1918 г.р., г. Саратов. Призван Харабалинским РВК Астраханской обл. 17 мбр. Погиб 21 марта 1945 г. Похоронен в Германии.

МОРГУНОВ Николай Алексеевич, рядовой. 1914 г.р., Астраханская обл., р.п. Лиман. Призван Икрянинским РВК. Пп 30182. Пропал без вести в августе 1943 г.

МОРГУНОВА Анна Ивановна, рядовой. 1925 г.р., Призвана Трусовским РВК Астраханской обл. Умерла от ран 30 декабря 1943 г. Похоронена в г. Усмань Липецкой обл.

МОРГУНОВ Пантелей Егорович, рядовой. 1909 г.р., Саратовская обл., Бакурский р-н, с. Михайловка. Призван Сталинским РВК г. Астрахани. Пропал без вести в декабре 1941 г.

МОРГУТОВ Алексей Яковлевич, рядовой. 1913 г.р., Саратовская обл. Призван Кировским РВК г. Астрахани. Пропал без вести в ноябре 1942 г.

МОРДАНОВ Александр (Алексей) Иванович, 1916 г.р., Астраханская обл., Камызякский р-н. Призван Камызякским РВК. 353 сп 47 сд. Погиб 25 января 1942 г. Похоронен в с. Семеновка Харьковской обл.

МОРДАСОВ Алексей Прокофьевич, рядовой. Астраханская обл. Призван Долбан-

АСТРАХАНСКАЯ ОБЛАСТНАЯ НАУЧНАЯ БИБЛИОТЕКА

ским РВК. 86 ап. Погиб 29 января 1943 г. Похоронен в Восточной Пруссии.

МОРДАСОВ Алексей (Александр) Степанович, сержант. 1922 г.р., Астраханская обл., Лиманский р-н, с. Яндыки. Призван Долбанским РВК. 2 тбр. Умер от ран 29 декабря 1941 г. Похоронен в г. Подольске Московской обл.

МОРДАСОВ Борис Иванович, рядовой. 1921 г.р., Астраханская обл. Призван Икрянинским РВК. Пропал без вести в октябре 1941 г.

МОРДАСОВ Григорий Иванович, лейтенант. 1922 г.р., Астраханская обл., Лиманский р-н, с. Новогеоргиевск. Призван Долбанским РВК. Погиб 20 августа 1944 г. Похоронен в респ. Молдова.

МОРДАСОВ Дмитрий Иванович, рядовой. 1922 г.р., Астраханская обл., Лиманский р-н, с. Михайловка. Призван Долбанским РВК. Пропал без вести в январе 1943 г.

МОРДАСОВ Иван, рядовой. Астраханская обл. Призван Долбанским РВК. Погиб.

МОРДАСОВ Константин Терентьевич, рядовой. 1898 г.р., Астраханская обл., Лиманский р-н, с. Яндыки. Призван Долбанским РВК. Пропал без вести в мае 1943 г.

МОРДАСОВ Павел Константинович, сержант. Астраханская обл., Лиманский р-н, с. Яндыки. Призван Долбанским РВК. Пп 14989. Погиб 29 октября 1944 г. Похоронен в респ. Литва.

МОРДАСОВ Петр Алексеевич, рядовой. 1923 г.р., Астраханская обл. Призван Долбанским РВК. Пропал без вести.

МОРДАСОВ Петр Васильевич, рядовой. 1922 г.р., Астраханская обл., Лиманский р-н, с. Яндыки. Призван Трусовским РВК. Пропал без вести в октябре 1942 г.

МОРДАСОВ Петр Георгиевич, сержант. 1916 г.р., Астраханская обл., Лиманский р-н, с. Яндыки. Призван Долбанским РВК. 796 сп. Пропал без вести в августе 1941 г.

МОРДАСОВ Петр Степанович, рядовой. 1923 г.р., Астраханская обл. Призван Долбанским РВК. Погиб.

МОРДАСОВ Прокофий Семенович, рядовой. 1902 г.р., Астраханская обл., Лиманский р-н, с. Яндыки. Призван Долбанским РВК. П/п 781. Погиб в августе 1942 г. Похоронен в Восточной Пруссии.

МОРДАСОВ Федор Герасимович, рядовой. 1907 г.р., Астраханская обл., Лиманский р-н, с. Яндыки. Призван Икрянинским РВК. Пропал без вести 8 декабря 1941 г.

МОРДАСОВ Федор Иванович, лейтенант. 1914 г.р., г. Астрахань. Призван Красноярским РВК. 202 сп. Погиб 27 марта 1943 г. Похоронен в пгт Кантемировка Воронежской обл.

МОРДАСОВ Федор Константинович, рядовой. 1924 г.р., Астраханская обл., Лиманский р-н, с. Яндыки. Призван Долбанским РВК. 118 сд. Погиб 30 июля 1943 г. Похоронен в Куйбышевском р-не Ростовской обл.

МОРДВИН (Мордовин) Алексей Петрович, мл. сержант. 1923 г.р., г. Астрахань. Призван Трусовским РВК. 655 тб 254 тбр. Погиб 17 августа 1942 г. Похоронен у ж.-д. ст. Абганерово Волгоградской обл.

МОРДВИНКИН Александр Алексеевич, рядовой. 1919 г.р., Астраханская обл., Ахтубинский р-н, с. Пироговка. Призван Камызякским РВК. Пропал без вести в августе 1941 г.

МОРДВИНКИН Алексей Иванович, капитан. 1904 г.р., Астраханская обл., с. Енотаевка. Призван Енотаевским РВК. 583 осб 204 сд. Умер от ран 28 февраля 1945 г. Похоронен в респ. Латвия.

МОРДВИНКИН Павел Михайлович, рядовой, г. Астрахань. Призван Икрянинским РВК. 898 ап. Пропал без вести 17 мая 1942 г.

МОРДВИНОВ Василий Васильевич, рядовой. 1911 г.р., г. Астрахань. Призван Микояновским РВК. Пропал без вести в 1945 г.

МОРДВИНОВ Илья Прокофьевич, матрос. 1899 г.р., г. Астрахань. ЧФ. Пропал без вести 3 июля 1942 г.

МОРДВИНОВ Михаил Федотович, рядовой, г. Волгоград. Призван Икрянинским РВК г. Астрахани. Погиб 18 февраля 1942 г. Похоронен в Ростовской обл.

МОРДВИНОВ Павел Александрович, рядовой. Волгоградская обл., Пролейский р-н, с. Калмыцкая Балка. Призван Сталинским РВК г. Астрахани. Погиб 8 апреля 1943 г.

МОРДВИНЦЕВ Александр Ильич, рядовой. 1923 г.р., Астраханская обл., Камызякский р-н. Призван Камызякским РВК. 899 сп 248 сд. Погиб 25 ноября 1942 г. Похоронен в Калмыкии.

МОРДВИНЦЕВ Андрей Гаврилович, рядовой. 1902 г.р., Астраханская обл., с. Черный Яр. Призван Черноярским РВК. Умер от ран 13 мая 1942 г.

АСТРАХАНСКАЯ ОБЛАСТНАЯ НАУЧНАЯ БИБЛИОТЕКА

МОРДВИНЦЕВ Василий Гаврилович, рядовой. 1912 (1906) г.р., Астраханская обл., с. Черный Яр. Призван Черноярским РВК. Пропал без вести в декабре 1941 г.

МОРДВИНЦЕВ Виктор Алексеевич, рядовой. 1918 г.р., Волгоградская обл., Фрунзенский р-н. Призван Астраханским ГВК. Пропал без вести в марте 1943 г.

МОРДВИНЦЕВ Виктор Федорович, сержант. 1918 г.р., Астраханская обл., Ахтубинский р-н, с. Пироговка. Призван Владимировским РВК. Пропал без вести в апреле 1942 г.

МОРДВИНЦЕВ Григорий Ефимович, мл. сержант. 1905 г.р., г. Волгоград. Призван Черноярским РВК г. Астрахани. 315 сп 19 сд. Погиб 15 августа 1943 г. Похоронен у ж.-д. ст. Рогань Харьковского р-на Харьковской обл.

МОРДВИШИН Петр Николаевич, рядовой. 1917 г.р., Астраханская обл., Камызякский р-н, с. Самосделка. 197 азсп. Пропал без вести 7 марта 1943 г.

МОРДОВИН Владимир, рядовой. 1900 г.р., г. Астрахань. Погиб в плену 22 мая 1943 г.

МОРДОВИН Владимир Петрович, матрос. 1910 г.р., г. Астрахань. Сев. обор. р-н ЧФ. Пропал без вести 3 июля 1942 г.

МОРДОВИН Степан Алексеевич, рядовой. 1912 г.р., Волгоградская обл., Калачевский р-н. Призван Трусовским РВК г. Астрахани. Пропал без вести в апреле 1945 г.

МОРДОВИН Михаил Петрович, рядовой. 1923 г.р., Ульяновская обл., Кузоватовский р-н. Призван Сталинским РВК г. Астрахани. Пропал без вести в сентябре 1942 г.

МОРДОВКИН Николай Иванович, рядовой. 1924 г.р., Ульяновская обл., Майнский р-н, с. Сергеевские Выселки. Призван Сталинским РВК г. Астрахани. Пропал без вести в октябре 1943 г.

МОРДОВКИН Семен Петрович, рядовой. 1914 г.р., Ульяновская обл., Майнский р-н. Призван Сталинским РВК г. Астрахани. Пропал без вести в сентябре 1942 г.

МОРДОВКИН Степан Алексеевич, рядовой. 1912 г.р., Волгоградская обл., Калачевский р-н. Призван Астраханским РВК. Пропал без вести в апреле 1944 г.

МОРДОВЦЕВ Александр Ильич, мл. лейтенант. 1909 г.р., Астраханская обл., Ахтубинский р-н, пгт Капустин Яр. 1169 сп 349 сд. Погиб 20 января 1942 г. Похоронен в с. Богородичное Славянского р-на Донецкой обл.

МОРДОВЦЕВ Александр Михайлович, рядовой. 1914 г.р., Астраханская обл., Ахтубинский р-н, с. Пироговка. Призван Красноярским РВК. Пропал без вести в январе 1944 г.

МОРДОВЦЕВ Александр Петрович, лейтенант. 1922 г.р., Астраханская обл., Ахтубинский р-н, р.п. Нижний Баскунчак. 248 сп. Погиб 10 октября 1942 г. Похоронен в с. Кущино Армянского р-на Красноярской обл.

МОРДОВЦЕВ Алексей Андреевич, старшина. 1914 г.р., г. Астрахань. Призван Усть-Усинским РВК, респ. Коми. 339 сп 308 сд. Пропал без вести 15 октября 1942 г.

МОРДОВЦЕВ Алексей Иванович, мл. сержант. 1925 г.р., Астраханская обл., Харабалинский р-н. Призван Харабалинским РВК 1324 сп 413 сд. Погиб 25 марта 1944 г. Похоронен в д. Мамачино Быховского р-на Могилевской обл.

МОРДОВЦЕВ Алексей Иванович, рядовой. 1909 г.р., Астраханская обл., Ахтубинский р-н, с. Пироговка. Призван Харабалинским РВК. Пропал без вести в октябре 1942 г.

МОРДОВЦЕВ Дмитрий Фролович, рядовой. 1916 г.р., Астраханская обл., Ахтубинский р-н, с. Пироговка. Призван Владимировским РВК. В/ч 930. Умер от ран в апреле 1943 г. Похоронен в с. Ромашово, Приозерский р-н, Ленинградская обл.

МОРДОВЦЕВ Иван Иванович, рядовой. 1910 г.р., Астраханская обл., Ахтубинский р-н, с. Пироговка. Призван Владимировским РВК. 1587 сп 311 отд. сб. Пропал без вести в феврале 1942 г.

МОРДОВЦЕВ Михаил Андреевич, сержант. 1923 г.р., Астраханская обл., Харабалинский р-н. Призван Харабалинским РВК. 179 сп 59 сд. Погиб 16 июля 1943 г. Похоронен на х. Белая Гора Лисичанского р-на Луганской обл.

МОРДОВЦЕВ Петр Михайлович, рядовой. 1908 г.р., Астраханская обл., Ахтубинский р-н, с. Пироговка. Призван Харабалинским РВК. Пропал без вести в январе 1943 г.

МОРДОВЦЕВ Семен Алексеевич, рядовой. 1909 г.р., Астраханская обл., Ахтубинский р-н, с. Пироговка. Призван Красноярским РВК. Пропал без вести в апреле 1942 г.

МОРДОВЦЕВ Юрий Васильевич, рядовой. 1924 г.р., Астраханская обл., Ахтубинский р-н, р. п. Нижний Баскунчак. Призван Вла-

АСТРАХАНСКАЯ ОБЛАСТНАЯ НАУЧНАЯ БИБЛИОТЕКА

димировским РВК. 153 отд. сбр. Погиб 30 января 1943 г. Похоронен в с. Безводное Ростовской обл.

МОРДОВЧЕНКО Петр Павлович, майор. 1907 г.р., г. Астрахань. 716 сп 157 сд. Умер от ран 30 октября 1944 г. Похоронен в респ. Литва.

МОРДЯТОВ Китор, рядовой. 1924 г.р., Астраханская обл., Красноярский р-н. Призван Красноярским РВК. 926 сп. Умер от ран 13 ноября 1943 г. Похоронен в г. Макеевка Донецкой обл.

МОРЕВ Семен Александрович, рядовой. 1925 г.р., Саратовская обл., г. Хвалынск. Призван Астраханским ГВК. Пропал без вести в декабре 1943 г.

МОРЕХОДОВ Александр Иванович, рядовой. 1910 г.р., Астраханская обл., Володарский р-н, с. Маково. Призван Володарским РВК. Пропал без вести в ноябре 1941 г.

МОРЕХОДОВ Георгий Сергеевич, ст. сержант. 1921 г.р., Астраханская обл., Володарский р-н, с. Тишково. Призван Камызякским РВК. Пропал без вести в апреле 1943 г.

МОРЗАБАЕВ Михаил Андреевич, рядовой. 1913 г.р., г. Астрахань. 24 осбр. Погиб 6 мая 1942 г. Похоронен в д. Мостки Чудовского р-на Новгородской обл.

МОРЗАГАЛИЕВ Есеф Алмазович, рядовой. Астраханская обл., Наримановский р-н, с. Янго-Аскер. Призван Наримановским РВК. Пп 41714. Погиб 25 апреля 1943 г. Похоронен в г. Таганроге Ростовской обл.

МОРЗОБАЕВ Михаил Андреевич, рядовой. 1913 г.р., г. Астрахань. 24 осб-н. Погиб 6 мая 1942 г. Похоронен в д. Мостки Чудовского р-на Новгородской обл.

МОРИН Павел Степанович, рядовой. 1900 г.р., Астраханская обл. Погиб 25 декабря 1943 г. Похоронен в с. Тарасовка Софиевского р-на Днепропетровской обл.

МОРИНОВ Анатолий Яковлевич, рядовой. 400 отд. бс. Умер от ран 25 июля 1942 г. Похоронен в г. Астрахани.

МОРКОЧЕВ (Моркачев) Николай Алексеевич, рядовой. 1914 г.р., Астраханская обл., Ахтубинский р-н, с. Покровка. Призван Владимировским РВК. 691 сп 383 сд. Пропал без вести 4 августа 1942 г.

МОРКОВКИН Михаил Иванович, политрук. 1918 г.р., Саратовская обл., Базарно-Карабулакский р-н, с. Алексеевка. Призван Икрянинским РВК Астраханской обл. Погиб 28 июля 1942 г.

МОРКОВКИН Павел Иванович, сержант. Саратовская обл., Базарно-Карабулакский р-н, с. Алексеевка. Призван Икрянинским РВК Астраханской обл. Погиб в декабре 1942 г.

МОРКУШОВ Иван Андреевич, рядовой. 1912 г.р., Астраханская обл., Володарский р-н, с. Большой Могой. Призван Володарским РВК. Пропал без вести в июне 1943 г.

МОРОВОВ Александр Иванович, мл. сержант. 1918 г.р., Смоленская обл., Демидовский р-н. Призван Трусовским РВК г. Астрахани. 34 сп 13 сд. Погиб 18 июля 1943 г. Похоронен в Курской обл.

МОРОЗ Борух Нуселевич, рядовой. 1907 г.р., Астраханская обл., Ахтубинский р-н. Призван Енотаевским РВК. Пропал без вести в июле 1941 г.

МОРОЗ Василий Семенович, рядовой. 1904 г.р., г. Астрахань. Призван Кировским РВК. 60 сд 185 сп. Погиб 1 июля 1944 г. Похоронен в респ. Молдова.

МОРОЗ Павел Иванович, рядовой. 1906 г.р., Астраханская обл. Призван Владимировским РВК. 864 сп 296 сд. Погиб 15 июня 1942 г. Похоронен в с. Банное Славянского р-на Донецкой обл.

МОРОЗ Яков Дмитриевич, рядовой. 1902 г.р., Астраханская обл. Призван Микояновским РВК. Пропал без вести в январе 1942 г.

МОРОЗИХИН Николай Владимирович, рядовой. 1924 г.р. Призван Трусовским РВК г. Астрахани. Погиб в 1943 г. Похоронен в респ. Калмыкии.

МОРОЗКИН Александр Семенович, рядовой. 1922 г.р., г. Астрахань. Призван Камызякским РВК. Пропал без вести в марте 1944 г.

МОРОЗКИН Андрей Филиппович, рядовой. Астраханская обл., Енотаевский р-н, с. Копановка. Призван Енотаевским РВК. 103 сп 34 сд. Погиб 12 февраля 1943 г. Похоронен на ст. Гниловская Ростовской обл.

МОРОЗКИН Дмитрий Ильич, рядовой. Астраханская обл., Енотаевский р-н, с. Копановка. Призван Енотаевским РВК. 16 осб. Умер от ран 21 ноября 1942 г. Похоронен в Волгоградской обл.

МОРОЗКИН Иван Яковлевич, рядовой. 1924 г.р., г. Астрахань. Призван Сталинским РВК. 25 тбр. Умер от ран 5 ноября 1943 г.

АСТРАХАНСКАЯ ОБЛАСТНАЯ НАУЧНАЯ БИБЛИОТЕКА

Похоронен в Краснинском р-не Смоленской обл.

МОРОЗКИН Лев Петрович, рядовой. 1914 г.р., Астраханская обл., Енотаевский р-н, с. Копановка. Призван Кировским РВК. Умер от ран 5 мая 1943 г.

МОРОЗКИН Петр Васильевич, рядовой. 1925 г.р., Астраханская обл., Енотаевский р-н, с. Копановка. Призван Енотаевским РВК. Пропал без вести в октябре 1942 г.

МОРОЗКИН Тимофей Петрович, рядовой. 1908 г.р., Астраханская обл., Енотаевский р-н, с. Ветлянка. Призван Енотаевским РВК. Пропал без вести в феврале 1945 г.

МОРОЗОВ Александр Андреевич, сержант. 1904 г.р., г. Астрахань. Призван Трусовским РВК. Пропал без вести в сентябре 1942 г.

МОРОЗОВ Александр Васильевич, рядовой. 1922 г.р., Астраханская обл., Харабалинский р-н, с. Михайловка. Призван Харабалинским РВК. Пропал без вести в ноябре 1943 г.

МОРОЗОВ Александр Васильевич, рядовой. 1914 г.р., Астраханская обл., Володарский р-н, с. Большой Могой. Призван Володарским РВК. Пропал без вести в августе 1942 г.

МОРОЗОВ Александр Владимирович, рядовой. 1921 г.р., Астраханская обл., Володарский р-н. Призван Володарским РВК. Пп 70853. Пропал без вести в апреле 1945 г.

МОРОЗОВ Александр Дмитриевич, рядовой. 1912 г.р., Ульяновская обл., Сурский р-н, с. Серен. Призван Микояновским РВК г. Астрахани. Пропал без вести в январе 1942 г.

МОРОЗОВ Александр Иванович, рядовой. 1925 г.р., г. Астрахань. Призван Микояновским РВК. Погиб 10 октября 1943 г. Похоронен в Мелитопольском р-не Запорожской обл.

МОРОЗОВ Александр Николаевич, военврач 1 р. 1919 г.р., г. Астрахань. Призван Кировским РВК. Умер от ран 1 декабря 1944 г. Похоронен в Венгрии.

МОРОЗОВ Александр Николаевич, рядовой. 1910 г.р., г. Астрахань. Призван Трусовским РВК. Пропал без вести в октябре 1942 г.

МОРОЗОВ Александр Петрович, рядовой. 1898 г.р., Астраханская обл., Енотаевский р-н, с. Сероглазка. Призван Енотаевским РВК. Пропал без вести в сентябре 1943 г.

МОРОЗОВ Александр Сергеевич, рядовой. 1909 г.р., Астраханская обл., Икрянинский р-н, р.п. Ильинка. Призван Икрянинским РВК. Пропал без вести в июне 1941 г.

МОРОЗОВ Александр Степанович, рядовой. 1906 г.р., г. Астрахань. Призван Кировским РВК. Пропал без вести в ноябре 1941 г.

МОРОЗОВ Алексей Васильевич, рядовой. 1923 г.р., Астраханская обл., Наримановский р-н, с. Рассвет. Призван Володарским РВК. 61 отд. п-а б-н. 118 укр. р-н. Погиб 30 августа 1942 г. Похоронен в с. Варваровка Волгоградской обл.

МОРОЗОВ Алексей Васильевич, рядовой. 1907 г.р., Астраханская обл., Наримановский р-н, с. Рассвет. Призван Сталинским РВК. Пропал без вести в декабре 1941 г.

МОРОЗОВ Алексей Евлампьевич, рядовой. 1913 г.р., Пензенская обл., Каменский р-н, с. Ростовка. Призван Харабалинским РВК г. Астрахани. 526 сб. Пропал без вести 25 июня 1942 г.

МОРОЗОВ Алексей Иванович, рядовой. 1925 г.р., г. Астрахань. 118 сп. Умер от ран 14 ноября 1943 г. в 2949 ЭГ. Похоронен в г. Мелитополе Запорожской обл.

МОРОЗОВ Алексей Николаевич, мл. лейтенант. 1908 г.р., Астраханская обл., Наримановский р-н, с. Разночиновка. Призван Володарским РВК. 242 орр 161 сд. Погиб 29 апреля 1943 г. Похоронен в Краснояружском р-не Курской обл.

МОРОЗОВ Алексей Семенович, рядовой. 1912 г.р., Астраханская обл., Ахтубинский р-н, с. Болхуны. Призван Владимировским РВК. Пропал без вести в октябре 1941 г.

МОРОЗОВ Анатолий Михайлович, рядовой. 1913 г.р., г. Астрахань. Призван Сталинским РВК. 556 сп 169 сд. Погиб 14 февраля 1942 г. Похоронен в с. Сторожевое Прохоровского р-на Белгородской обл.

МОРОЗОВ Андрей Алексеевич, сержант. 1909 г.р., Астраханская обл., Икрянинский р-н. Призван Наримановским РВК. 216 сп 79 сд. Пропал без вести 30 ноября 1943 г.

МОРОЗОВ Андрей Петрович, рядовой. 1902 г.р., Астраханская обл., Харабалинский р-н, с. Селитренное. Призван Харабалинским РВК. 353 сд. Умер от ран 14 марта 1943 г.

МОРОЗОВ Аркадий Герасимович, рядовой. 1922 г.р., Астраханская обл., с. Черный Яр.

АСТРАХАНСКАЯ ОБЛАСТНАЯ НАУЧНАЯ БИБЛИОТЕКА

Призван Черноярским РВК. Пропал без вести в декабре 1943 г.

МОРОЗОВ Аркадий Григорьевич (Георгиевич), рядовой. 1920 (1922) г.р., Астраханская обл., Икрянинский р-н, пгт Ильинка. Призван Икрянинским РВК. 49 сп 50 сд. Погиб 31 января 1942 г. Похоронен в д. Ощепково Гагаринского р-на Смоленской обл.

МОРОЗОВ Афанасий Григорьевич, рядовой. 1911 г.р., Астраханская обл., Черноярский р-н, с. Солодники. Призван Черноярским РВК. 169 сд. Погиб 20 июля 1944 г. Похоронен в респ. Молдова.

МОРОЗОВ Афанасий Григорьевич, рядовой. 1924 г.р., Астраханская обл., Черноярский р-н, с. Поды. Погиб 20 июля 1944 г.

МОРОЗОВ Валерион Георгиевич, рядовой. 1916 г.р., Астраханская обл., Енотаевский р-н, с. Сероглазка. Призван Енотаевским РВК. П/п 11433. Пропал без вести в апреле 1945 г.

МОРОЗОВ Валерьян Дмитриевич, рядовой. 1910 г.р., г. Астрахань. Призван Сталинским РВК. Пропал без вести в августе 1943 г.

МОРОЗОВ Василий Александрович, рядовой. 1904 г.р., Ульяновская обл., с. Промзино. Призван Кировским РВК г. Астрахани. Ппс 787. Пропал без вести в июле 1942 г.

МОРОЗОВ Василий Литонович, мл. лейтенант. 1912 г.р., респ. Дагестан, г. Дербент. Призван Микояновским РВК г. Астрахани. Пропал без вести в марте 1942 г.

МОРОЗОВ Василий Иванович, старшина. 1923 г.р., г. Астрахань. Призван Сталинским РВК. 32 тбр. Погиб 27 августа 1943 г. Похоронен в Дергачевском р-не Харьковской обл.

МОРОЗОВ Василий Константинович, рядовой. 1906 г.р., Астраханская обл., Енотаевский р-н, с. Сероглазка. Призван Енотаевским РВК. Пропал без вести в декабре 1942 г.

МОРОЗОВ Василий Леонтьевич, рядовой. 1921 г.р., Могилевская обл., Чаусский р-н. Призван Камызякским РВК Астраханской обл. Пп 1685. Пропал без вести в июле 1944 г.

МОРОЗОВ Василий Николаевич, мл. сержант. 1922 г.р., Астраханская обл., Енотаевский р-н, р.п. Никольский. Призван Енотаевским РВК. Пропал без вести в марте 1945 г.

МОРОЗОВ Василий Петрович, рядовой. 1907 г.р., Ульяновская обл., Мелекесский р-н. Призван Микояновским РВК г. Астрахани. 207 ппс. Пропал без вести в июне 1942 г.

МОРОЗОВ Василий Петрович, рядовой. 1913 г.р., Волгоградская обл., Ленинский р-н, с. Колобовка. Призван Микояновским РВК г. Астрахани. Пропал без вести в декабре 1942 г.

МОРОЗОВ Василий Петрович, рядовой. Астраханская обл., с. Черный Яр. Призван Черноярским РВК. Умер в плену 10 октября 1941 г.

МОРОЗОВ Василий Яковлевич, рядовой. 1910 г.р., г. Пенза. Призван Харабалинским РВК Астраханской обл. Пропал без вести в феврале 1943 г.

МОРОЗОВ Виктор Николаевич (Никанорович), мл. лейтенант. 1925 г.р., Астраханская обл., Енотаевский р-н, с. Михайловка. Призван Трусовским РВК. 83 сп 27 сд. Погиб 24 марта 1945 г. Похоронен в Германии.

МОРОЗОВ Виктор Павлович, рядовой. 1899 г.р., Астраханская обл., Володарский р-н, р. п. Тумак. Призван Икрянинским РВК 248 сп 31 сд. Погиб 27 ноября 1943 г. Похоронен в Софиевском р-не Днепропетровской обл.

МОРОЗОВ Владимир Владимирович, рядовой. 1914 г.р., Астраханская обл., Икрянинский р-н, р. п. Ильинка. Призван Икрянинским РВК. П/я 14. Пропал без вести в ноябре 1941 г.

МОРОЗОВ Владимир Иванович, ст. сержант. 1924 г.р., г. Астрахань. Призван Кировским РВК. 32 тбр. Погиб 7 августа 1944 г. Похоронен в респ. Литва.

МОРОЗОВ Владимир Степанович, ст. сержант. 1921 г.р., г. Астрахань. Призван Трусовским РВК. 113 сп 82 сд. Погиб 25 ноября 1944 г. Похоронен в Восточной Пруссии.

МОРОЗОВ Геннадий Леонидович, рядовой. 1925 г.р., г. Астрахань. Призван Сталинским РВК. 1372 сп. Погиб 3 сентября 1943 г. Похоронен в Барвенковском р-не Харьковской обл.

МОРОЗОВ Георгий Борисович, рядовой. 1895 г.р., Самарская обл. Призван Сталинским РВК г. Астрахани. Пропал без вести в декабре 1943 г.

МОРОЗОВ Георгий Дмитриевич, рядовой. 1913 г.р., г. Астрахань. Призван Трусовским

АСТРАХАНСКАЯ ОБЛАСТНАЯ НАУЧНАЯ БИБЛИОТЕКА

РВК. 850 сп. Погиб 20 августа 1944 г. Похоронен в респ. Литва.

МОРОЗОВ Герман Георгиевич, рядовой. 1924 г.р., г. Астрахань. Призван Сталинским РВК. 426 сп. Умер от ран 24 августа 1942 г. в 2386 ЭГ. Похоронен в Москве.

МОРОЗОВ Григорий, рядовой. 1915 г.р., г. Астрахань. 571 ап. Умер в плену 21 декабря 1941 г.

МОРОЗОВ Григорий Ефимович, рядовой. 1913 г.р., г. Астрахань. Призван Микояновским РВК. 776 сп 214 сд. Погиб 21 января 1943 г. Похоронен в Иловлинском р-не Волгоградской обл.

МОРОЗОВ Дмитрий Селиверстович, рядовой. 1911 г.р., Пензенская обл. Призван Микояновским РВК г. Астрахани. Умер в плену 6 февраля 1944 г.

МОРОЗОВ Евгений Константинович, ст. сержант. 1923 г.р., г. Астрахань. Призван Трусовским РВК. 289 шап 233 шад. Пропал без вести 4 ноября 1943 г.

МОРОЗОВ Евгений Кузьмич, ефрейтор. 1912 г.р., г. Астрахань. Призван Сталинским РВК. 172 отд. пул. арт. б-н. Пропал без вести 31 августа 1942 г.

МОРОЗОВ Евгений Михайлович, сержант, г. Астрахань. Призван Кировским РВК. 1091 сп. Погиб 22 марта 1945 г. Похоронен в Восточной Пруссии.

МОРОЗОВ Евгений Николаевич, рядовой. 1916 г.р., г. Астрахань. Призван Нариманновским РВК. Пропал без вести в январе 1943 г.

МОРОЗОВ Ефим Иванович, рядовой. 1905 г.р., Астраханская обл., Ахтубинский р-н, с. Болхуны. Призван Владимировским РВК. Пропал без вести в августе 1942 г.

МОРОЗОВ Захар Ильич, рядовой. Астраханская обл., Камызякский р-н, 761 сп. Пропал без вести в 1942 г.

МОРОЗОВ Иван Андреевич, рядовой. 1906 г.р., Астраханская обл., Ахтубинский р-н, с. Болхуны. Призван Кировским РВК. Пропал без вести в апреле 1942 г.

МОРОЗОВ Иван Афанасьевич, мл. сержант. 1909 г.р., г. Астрахань. Призван Нариманновским РВК. Пропал без вести в декабре 1942 г.

МОРОЗОВ Иван Афанасьевич, рядовой. 1907 г.р., г. Астрахань. Призван Нариманновским РВК. Пропал без вести в июле 1943 г.

МОРОЗОВ Иван Григорьевич, матрос. 1906 г.р. Призван Микояновским РВК г. Астрахани. 8 отд. сбр ЧФ. Пропал без вести в 1942 г.

МОРОЗОВ Иван Дмитриевич, рядовой. 1911 г.р., Астраханская обл., Нариманновский р-н, с. Рассвет. Призван Красноярским РВК. 116 сп 33 сд. Умер в плену 3 июня 1943 г.

МОРОЗОВ Иван Иванович, матрос. 1908 г.р., Астраханская обл., Ахтубинский р-н, с. Болхуны. Призван Владимировским РВК. Пропал без вести в феврале 1943 г.

МОРОЗОВ Иван Кузьмич, мл. сержант. г. Астрахань. Призван Кировским РВК. Погиб 4 августа 1943 г. Похоронен в Курской обл.

МОРОЗОВ Иван Максимович, рядовой. 1926 г.р., Астраханская обл., Икрянинский р-н, с. Краса. Призван Икрянинским РВК. Погиб 18 августа 1945 г.

МОРОЗОВ Иван Родионович, рядовой. 1913 г.р., г. Астрахань. 534 сп 106 сд. Пропал без вести 17 мая 1942 г.

МОРОЗОВ Иван Семенович, рядовой. 1912 г.р., Московская обл., ж.-д. ст. Ковров. Призван Сталинским РВК г. Астрахани. Погиб 30 августа 1943 г.

МОРОЗОВ Иван Яковлевич, рядовой. 1910 г.р., г. Астрахань. 39 сп. Умер от ран 28 сентября 1942 г. в 80 ЭГ. Похоронен в с. Красный Буксир Среднеахтубинского р-на Волгоградской обл.

МОРОЗОВ Иван Яковлевич, рядовой. 1910 г.р., Волгоградская обл., г. Камышин. Призван Сталинским РВК г. Астрахани. Пропал без вести в ноябре 1942 г.

МОРОЗОВ Константин Гаврилович, рядовой. 1908 г.р., Астраханская обл., Енотаевский р-н, с. Сероглазка. Призван Енотаевским РВК. Пропал без вести в феврале 1942 г.

МОРОЗОВ Константин Тихонович, рядовой. 1913 г.р., Астраханская обл., Енотаевский р-н. Призван Нариманновским РВК. Пропал без вести в декабре 1941 г.

МОРОЗОВ Константин Тихонович, рядовой, г. Астрахань. Призван Микояновским РВК. Умер от ран 5 мая 1942 г. Похоронен в г. Красный Лиман Донецкой обл.

МОРОЗОВ Константин Федорович, рядовой. 1916 г.р., Астраханская обл., Енотаевский р-н, с. Сероглазка. Призван Енотаев-

АСТРАХАНСКАЯ ОБЛАСТНАЯ НАУЧНАЯ БИБЛИОТЕКА

ским РВК. 1378 сп 87 сд. Погиб 6 августа 1943 г.

МОРОЗОВ Леонид Андреевич, рядовой. 1922 г.р., Астраханская обл. Призван Сталинским РВК. 703 сп 233 сд. Умер в плену 24 сентября 1944 г.

МОРОЗОВ Леонид Меркурьевич, сержант. 1911 г.р., г. Астрахань. 385 сп 112 сд. Погиб 29 июля 1943 г. Похоронен в п. Шевченко Хомутовского р-на Курской обл.

МОРОЗОВ Матвей Владимирович, рядовой. 1909 г.р., Астраханская обл., Икрянинский р-н, р.п. Ильинка. Призван Икрянинским РВК. Пропал без вести в ноябре 1941 г.

МОРОЗОВ Матвей Павлович, рядовой. Умер от ран 7 сентября 1942 г. Похоронен в г. Астрахани.

МОРОЗОВ Михаил Георгиевич, рядовой. 1916 г.р., Астраханская обл., Икрянинский р-н, р.п. Ильинка. Призван Икрянинским РВК. Погиб 29 апреля 1945 г. Похоронен в Германии.

МОРОЗОВ Михаил Григорьевич, рядовой. 1902 г.р., г. Астрахань. Умер от ран 2 марта 1942 г. в 316 ЭГ. Похоронен в Севастополе.

МОРОЗОВ Михаил Иванович, рядовой. 1921 г.р., г. Астрахань. Призван Сталинским РВК. 508 сп. Погиб 2 сентября 1942 г. Похоронен в Острогожском р-не Воронежской обл.

МОРОЗОВ Михаил Константинович, рядовой. 1909 г.р., Астраханская обл., Володарский р-н. Призван Володарским РВК. 37 сд. Пропал без вести 5 февраля 1944 г.

МОРОЗОВ Михаил Михайлович, рядовой. 1921 г.р., Астраханская обл., Харабалинский р-н, с. Селитренное. Призван Володарским РВК. Пропал без вести в августе 1941 г.

МОРОЗОВ Михаил Родионович, рядовой. 1918 г.р., г. Астрахань. Призван Трусовским РВК. 53 кп 15 кд. Погиб 11 января 1944 г. Похоронен в г. Мозырь Гомельской обл.

МОРОЗОВ Михаил Степанович, рядовой. 1910 г.р., Астраханская обл., Камызякский р-н. Призван Камызякским РВК. 148 сп 47 сд. Погиб в сентябре 1941 г.

МОРОЗОВ Михаил Тихонович, капитан, г. Астрахань. Призван Кировским РВК. В/ч 61311. Погиб 25 октября 1943 г. Похоронен в с. Долинское Мелитопольского р-на Запорожской обл.

МОРОЗОВ Моисей Петрович, рядовой. 1901 г.р., Волгоградская обл., г. Ленинск. Призван Сталинским РВК г. Астрахани. Пропал без вести в апреле 1942 г.

МОРОЗОВ Никита Тихонович, рядовой. 1902 г.р. Призван Трусовским РВК г. Астрахани. Пропал без вести в июле 1942 г.

МОРОЗОВ Николай Алексеевич, рядовой. 1917 г.р., г. Брянск. Призван Сталинским РВК г. Астрахани. 159 сд. Погиб 5 марта 1945 г. Похоронен в респ. Латвия.

МОРОЗОВ Николай Анисимович, рядовой. 1903 г.р., г. Астрахань. 11 осбр. Пропал без вести 9 декабря 1941 г.

МОРОЗОВ Николай Антонович, рядовой. 1919 г.р. Призван Микояновским РВК г. Астрахани. 1138 сп 339 сд. Погиб 9 марта 1942 г. Похоронен в пгт Матвеев Курган Ростовской обл.

МОРОЗОВ Николай Афанасьевич, рядовой. 1919 г.р. Умер от ран 9 августа 1942 г. в 1589 ЭГ. Похоронен в г. Астрахани.

МОРОЗОВ Николай Васильевич, мл. сержант. 1921 г.р., г. Астрахань. 8 бап дд. Погиб 20 сентября 1941 г.

МОРОЗОВ Николай Егорович, рядовой. 1913 г.р., Астраханская обл., Икрянинский р-н, р.п. Ильинка. Призван Икрянинским РВК. Пропал без вести в декабре 1941 г.

МОРОЗОВ Николай Иванович, ст. сержант. 1914 г.р., Астраханская обл., Ахтубинский р-н, с. Болхуны. Призван Владимировским РВК. Пропал без вести в августе 1942 г.

МОРОЗОВ Николай Иосифович, рядовой. 1914 г.р. Призван Кировским РВК г. Астрахани. Погиб 11 марта 1942 г. Похоронен в респ. Крым.

МОРОЗОВ Николай Михайлович, сержант. 1913 г.р., Астраханская обл., Ахтубинский р-н, р. п. Верхний Баскунчак. Призван Владимировским РВК. 338 сп. Умер от ран 19 сентября 1943 г. Похоронен в д. Ловать Орловской обл.

МОРОЗОВ Николай Николаевич, сержант. 1907 г.р., г. Астрахань. Призван Трусовским РВК. Пропал без вести в октябре 1941 г.

МОРОЗОВ Николай Павлович, сержант. 1910 г.р., г. Астрахань. Призван Кировским РВК. Погиб в 1945 г.

МОРОЗОВ Николай Степанович, рядовой. 1906 г.р., г. Астрахань. Призван Кировским РВК. 84 сп ж.-д. б-н. Пропал без вести в марте 1943 г.

АСТРАХАНСКАЯ ОБЛАСТНАЯ НАУЧНАЯ БИБЛИОТЕКА

МОРОЗОВ Николай Степанович, ст. сержант. 1919 г.р., Астраханская обл., Ахтубинский р-н, с. Болхуны. Призван Владимировским РВК. Пропал без вести в сентябре 1941 г.

МОРОЗОВ Павел Андреевич, рядовой. 1911 г.р., г. Астрахань. Призван Луганским ГВК. 262 сд. Пропал без вести в январе 1942 г.

МОРОЗОВ Павел Васильевич, рядовой. 1918 г.р., Астраханская обл., Енотаевский р-н, г. Владимировка. Призван Енотаевским РВК. Умер в плену 6 декабря 1941 г.

МОРОЗОВ Павел Иванович, рядовой. 1906 г.р., Астраханская обл., Ахтубинский р-н, с. Болхуны. Призван Владимировским РВК. Погиб 14 июня 1942 г. Похоронен в с. Гороховка Харьковской обл.

МОРОЗОВ Павел Петрович, рядовой. 1905 г.р., Астраханская обл., Енотаевский р-н, с. Сероглазка. Призван Енотаевским РВК. Пропал без вести в январе 1943 г.

МОРОЗОВ Павел Яковлевич, рядовой. 1914 г.р., г. Астрахань. Укр. ш. пд. Умер от ран 10 октября 1942 г. Похоронен на ж.-д. ст. Гуты Середино-Будского р-на Сумской обл.

МОРОЗОВ Петр Давыдович, лейтенант. 1918 г.р., г. Томск. Призван Камызякским РВК Астраханской обл. 376 ап. Погиб 18 марта 1942 г.

МОРОЗОВ Петр Дмитриевич, рядовой. 1897 г.р., г. Астрахань. Пропал без вести в июле 1942 г.

МОРОЗОВ Петр Иванович, рядовой. 1911 (1903), Астраханская обл., Харабалинский р-н, с. Селитренное. Призван Харабалинским РВК. Пропал без вести в марте 1942 г.

МОРОЗОВ Петр Иванович, рядовой. 1914 г.р., Астраханская обл., Харабалинский р-н, с. Михайловка. Призван Харабалинским РВК. Пропал без вести в декабре 1942 г.

МОРОЗОВ Петр Иванович, рядовой. Астраханская обл. Призван Икрянинским РВК. Пропал без вести в феврале 1942 г.

МОРОЗОВ Петр Никитович, рядовой. 1901 г.р., Астраханская обл., Икрянинский р-н, р. п. Ильинка. Пропал без вести в сентябре 1942 г.

МОРОЗОВ Петр Павлович, ст. сержант. 1917 г.р., г. Астрахань. Призван Кировским РВК. 3 ВВД. Погиб 15 сентября 1943 г. Похоронен в с. Каличиковка Бахмачского р-на Черниговской обл.

МОРОЗОВ Петр Петрович, ст. сержант. 1915 г.р., Астраханская обл. Призван Володарским РВК. 1118 сп 333сд. Погиб 13 февраля 1942 г. Похоронен в с. Никопольское Славянского р-на Донецкой обл.

МОРОЗОВ Петр Селиверстович, рядовой. 1907 г.р., Пензенская обл. Призван Микояновским РВК г. Астрахани. Пропал без вести в октябре 1944 г.

МОРОЗОВ Петр Сергеевич, рядовой. 1910 г.р., респ. Татарстан Шереметьевский р-н, с. Али. Призван Наримановским РВК Астраханской обл. Пропал без вести в сентябре 1941 г.

МОРОЗОВ Семен Алексеевич, рядовой. 1906 г.р., г. Астрахань. Пропал без вести в мае 1943 г.

МОРОЗОВ Семен Иванович, рядовой. Астраханская обл. Призван Наримановским РВК. Погиб.

МОРОЗОВ Сергей Максимович, рядовой. 1908 г.р., г. Астрахань. Пропал без вести в декабре 1941 г.

МОРОЗОВ Спиридон Антонович, рядовой, г. Астрахань. Призван Микояновским РВК. 72 аошр. Умер от ран 8 августа 1943 г. Похоронен на х. Верхне-Ставропольском Абинского р-на Краснодарского края.

МОРОЗОВ Степан Андреевич, рядовой. 1921 г.р., Астраханская обл., Ахтубинский р-н, с. Удачное. 920 сп 247 сд. Погиб 1 марта 1943 г. Похоронен в Жиздринском р-не Калужской обл.

МОРОЗОВ Степан Антонович, рядовой. 1909 г.р., Астраханская обл., Икрянинский р-н. Призван Икрянинским РВК. 255 сд. Погиб 21 октября 1941 г.

МОРОЗОВ Степан Егорович, рядовой. 1901 г.р., Астраханская обл., Ахтубинский р-н, р.п. Капустин Яр. Призван Владимировским РВК. Умер в плену 12 апреля 1943 г.

МОРОЗОВ Степан Иванович, рядовой. 1898 г.р., Астраханская обл., с. Икряное. Пропал без вести в марте 1942 г.

МОРОЗОВ Трофим Яковлевич, ст. сержант. 1913 г.р., Астраханская обл., Ахтубинский р-н, с. Удачное. Призван Харабалинским РВК. 267 сп 3 сд. Погиб 19 марта 1944 г.

МОРОЗОВ Федор Акимович, рядовой. 1907 г.р., Астраханская обл., Харабалинский

АСТРАХАНСКАЯ ОБЛАСТНАЯ НАУЧНАЯ БИБЛИОТЕКА

р-н, с. Михайловка. Призван Харабалинским РВК. Пропал без вести в декабре 1942 г.

МОРОЗОВ Федор Герасимович, мл. сержант. 1922 г.р., Астраханская обл. Призван Трусовским РВК. 102 осбр. Пропал без вести 27 марта 1942 г.

МОРОЗОВ Федор Григорьевич, капитан. 1908 г.р., Астраханская обл., Харабалинский р-н, с. Сасыколи. Призван Харабалинским РВК. Погиб 14 марта 1943 г.

МОРОЗОВ Юрий Антонович, ст. сержант. 1911 г.р., г. Астрахань. Призван Сталинским РВК. 10 сбр. Погиб 1 декабря 1942 г. Похоронен в респ. Северная Осетия.

МОРОЗОВ Яков Абрамович, сержант. 1919 г.р., Астраханская обл., Приволжский р-н, с. Кулаковка. Призван Наримановским РВК. 1075 сп 316 сд. Погиб 1 февраля 1944 г. Похоронен в с. Юровка Любарского р-на Житомирской обл.

МОРОЗОВ Яков Дмитриевич, рядовой. 1902 г.р., Нижегородская обл. Призван Кировским РВК г. Астрахани. Пропал без вести в январе 1942 г.

МОРОХНИН Дмитрий Алексеевич, мл. сержант. 1924 г.р., Саратовская обл. Призван Микояновским РВК г. Астрахани. 51 ск. Пропал без вести 14 января 1944 г.

МОРОНЯШОВ Китар, рядовой. Астраханская обл., пгт Капустин Яр. Призван Красноярским РВК. Умер от ран 13 ноября 1943 г. Похоронен в Донецкой обл.

МОРУНКОВ Григорий Иванович, рядовой. 1918 г.р., Астраханская обл. Призван Икрянинским РВК. Пропал без вести в марте 1944 г.

МОРУНОВ Иван С., рядовой. Призван Трусовским РВК г. Астрахани. Погиб.

МОРФЕЙ Иосиф Никифорович, рядовой. 1904 г.р., Астраханскаая обл. Призван Микояновским РВК. Погиб.

МОРЧУКОВ Николай Алексеевич, рядовой. 1914 г.р., Астраханская обл. Призван Икрянинским РВК. Пропал без вести в сентябре 1942 г.

МОРЧУКОВ Петр Андреевич, рядовой. Астраханская обл., Камызякский р-н. Призван Камызякским РВК. 65 сп 43 сд. Погиб 3 июля 1941 г.

МОРШНЕВ Иван Тимофеевич, мл. сержант. 1914 г.р., Саратовская обл., пгт Дергачи. Призван Кировским РВК. Пропал без вести 3 октября 1941 г.

МОРЯКОВ Георгий Васильевич, рядовой. Умер от ран 8 ноября 1942 г. в 4428 ЭГ. Похоронен в г. Астрахани.

МОРЯНИН Кирилл Терентьевич, рядовой. 1900 г.р., респ. Татарстан, Куйбышевский р-н, д. Комаровка. Призван Трусовским РВК г. Астрахани. Пропал без вести в январе 1943 г.

МОРЯШОВ Владимир Васильевич, рядовой. 1925 г.р., Астраханская обл. Призван Сталинским РВК. Погиб 8 августа 1943 г.

МОСАЕВ Басир Савидович, рядовой. 1914 г.р., Астраханская обл., Наримановский р-н, с. Солянка. Призван Наримановским РВК. 59 сп 21 сд. Погиб 7 ноября 1943 г. Похоронен в д. Видусово Невельского р-на Псковской обл.

МОСАЛОВ Петр Васильевич, рядовой. Астраханская обл., Володарский р-н, с. Цветное. Призван Володарским РВК. 105 сп. Погиб 28 декабря 1942 г. Похоронен в респ. Калмыкии.

МОСЕБУТ Георгий Павлович, рядовой. 1923 г.р., Алтайский край, Крутихинский р-н. Призван Сталинским РВК г. Астрахани. 33 сп 11 сд. Погиб 20 августа 1942 г. Похоронен в Орловской обл.

МОСЕВ Иван Осипович, рядовой. 1923 г.р., г. Астрахань. Призван Микояновским РВК. 34 сп 13 сд. Погиб 4 декабря 1942 г. Похоронен в г. Волгограде.

МОСЕЛОВ Василий Степанович, рядовой. Астраханская обл., Черноярский р-н, с. Старица. Призван Черноярским РВК. В/ч 72403. Погиб 23 марта 1944 г.

МОСЕРЬЯН (МОСЕСЬЯН) Паша Амбарсуми (Амбарсуми), рядовой. 1903 г.р., 180 тбр. Умер от ран 20 августа 1942 г. в 1791 ЭГ. Похоронен в г. Астрахани.

МОСИКОВ Павел Ильич, ефрейтор. 1915 г.р., Астраханская обл., Наримановский р-н, с. Разночиновка. Призван Красноярским РВК. 220 сп 4 сд. Погиб 30 июня 1942 г. Похоронен в Луганской обл.

МОСИН Анатолий Николаевич, рядовой. 1924 г.р., Астраханская обл., Камызякский р-н, с. Каралат. Призван Камызякским РВК. 351 сп 308 сд. Погиб 8 сентября 1943 г. Похоронен в д. Шибаново Орловской обл.

МОСИН Василий Михайлович, рядовой. 1907 г.р. Умер от ран 22 декабря 1942 г. в 1590 ЭГ. Похоронен в г. Астрахани.

АСТРАХАНСКАЯ ОБЛАСТНАЯ НАУЧНАЯ БИБЛИОТЕКА

МОСИН Иван Васильевич, рядовой. 1898 г.р., Астраханская обл., Черноярский р-н, 143 сд. Призван Микояновским РВК. Погиб 2 июля 1942 г. Похоронен в д. Вахново Крамского р-на Орловской обл.

МОСИН Михаил Ефимович, рядовой. 1914 г.р., Астраханская обл., Ахтубинский р-н, с. Покровка. Призван Владимировским РВК. 112 сп 39 сд. Погиб 22 ноября 1942 г. Похоронен в г. Волгограде.

МОСИН Михаил Иванович, политрук. Родился: Астраханская обл. Призван Кировским РВК. Пропал без вести 30 июля 1942 г.

МОСКАЛЕВА Екатерина Андреевна, рядовой. 1922 г.р., Астраханская обл., Володарский р-н, с. Тишково. Призвана Камызякским РВК. Умерла от ран 23 октября 1942 г. в 4386 эвакогоспитале. Похоронен в с. Верхний Икарец Бобровского р-на Воронежской обл.

МОСКАЛЕНКО (Москоленко) Александр Григорьевич, лейтенант. Родился в г. Астрахани. Призван Наримановским РВК. Пп 24039. Погиб 7 сентября 1943 г. Похоронен в п. Раковка Ростовской обл.

МОСКАЛЕНКО Алексей Григорьевич, рядовой. 1909 г.р., г. Астрахань. Призван Наримановским РВК. Пропал без вести в декабре 1941 г.

МОСКАЛЕНКО Анатолий Викторович, ст. лейтенант. 1921 г.р., г. Астрахань. Призван Владимировским РВК. 1238 сп. Умер от ран 27 марта 1945 г. Похоронен в г. Уфа.

МОСКАЛЕНКО Андрей Андреевич, ст. военфельдшер. 1895 г.р., Астраханская обл., Ахтубинский р-н. 457 сп 129 сд. Пропал без вести в декабре 1941 г.

МОСКАЛЕНКО Андрей Тихонович, рядовой. 3 зп НКВД. Умер от ран 13 августа 1942 г. Похоронен в г. Астрахани.

МОСКАЛЕНКО Василий Михайлович, рядовой. 1915 г.р., Астраханская обл. Призван Микояновским РВК. Пропал без вести в сентябре 1942 г.

МОСКАЛЕНКО Василий Николаевич, рядовой. Родился: Астраханская обл., Камызякский р-н, с. Образцово-Травино. Призван Камызякским РВК. Пропал без вести в августе 1942 г.

МОСКАЛЕНКО Василий Степанович, ст. сержант. 1907 г.р., г. Астрахань. 1108 сп 331 сд. Погиб 11 декабря 1942 г. Похоронен в д. Климово Сычевского р-на Смоленской обл.

МОСКАЛЕНКО Василий Степанович, ст. лейтенант. 1912 г.р., Астраханская обл., г. Ахтубинск. Призван Владимировским РВК. 884 сп 295 сд. Погиб 27 мая 1943 г. Похоронен на х. Плавнянский Крымского р-на Краснодарского края.

МОСКАЛЕНКО Виктор Иванович, капитан. 1912 г.р., г. Волгоград. Призван Сталинским РВК г. Астрахани. Пропал без вести в январе 1942 г.

МОСКАЛЕНКО Владимир Степанович, мл. сержант. Родился: Астраханская обл., Ахтубинский р-н, с. Пологое Займище. Призван Владимировским РВК. 322 сп 259 сд. Умер от ран 25 февраля 1943 г. Похоронен в Лутугинском р-не Луганской обл.

МОСКАЛЕНКО Д. В., лейтенант. Умер от ран 23 декабря 1941 г. Похоронен в г. Астрахани.

МОСКАЛЕНКО Иван Яковлевич, рядовой. 1921 г.р., Астраханская обл., Ахтубинский р-н, с. Пологое Займище. Призван Владимировским РВК. Пропал без вести в мае 1943 г.

МОСКАЛЕНКО Николай Васильевич, сержант. 1913 г.р., Астраханская обл. Призван Алма-Атинским РВК. 939 сп 259 сд. Погиб 10 сентября 1943 г. Похоронен на х. Веселый Межевского р-на Днепропетровской обл.

МОСКАЛЕНКО Павел Ильич, рядовой. Родился: Астраханская обл., Ахтубинский р-н, с. Пологое Займище. Призван Владимировским РВК. Пп 62822. Умер от ран 7 мая 1943 г. Похоронен в г. Челябинске.

МОСКАЛЕНКО Сергей Степанович, рядовой. 1918 г.р., Астраханская обл., Камызякский р-н. Призван Камызякским РВК. 179 оап. Умер от ран 11 января 1944 г. в 1925 эвакогоспитале. Похоронен в Великолукском р-не Псковской обл.

МОСКАЛЕНКО Степан Иванович, рядовой. 1914 г.р., Астраханская обл., Ахтубинский р-н, с. Пологое Займище. Призван Владимировским РВК. Пропал без вести в декабре 1941 г.

МОСКАЛЕНКО Тимофей Иванович (Алексеевич), рядовой. 1913 г.р., Астраханская обл., Ахтубинский р-н, с. Покровка. Призван Кировским РВК. 1561 ппс. Пропал без вести 31 октября 1944 г.

АСТРАХАНСКАЯ ОБЛАСТНАЯ НАУЧНАЯ БИБЛИОТЕКА

МОСКАЛЕНКО Яков Григорьевич, капитан. 1901 г.р., г. Астрахань. Призван Кировским РВК. 864 сп 189 сд. Пропал без вести 29 марта 1943 г.

МОСКАЛЕВ Александр Павлович, сержант. 1923 г.р., г. Астрахань. Пропал без вести в апреле 1943 г.

МОСКАЛЕВ Алексей Семенович, рядовой. 1915 г.р., Астраханская обл., Черноярский р-н, с. Поды. Призван Черноярским РВК. 14 кд. Пропал без вести в августе 1941 г.

МОСКАЛЕВ Алексей Семенович, рядовой. 1906 г.р., Астраханская обл., Черноярский р-н, с. Поды. Призван Черноярским РВК. Пропал без вести в апреле 1943 г.

МОСКАЛЕВ Алексей Федорович, рядовой. 1900 г.р., Астраханская обл., Черноярский р-н, с. Зубовка. Призван Черноярским РВК. Умер в плену. Похоронен в Германии.

МОСКАЛЕВ Алексей Федорович, рядовой. Родился: Астраханская обл., Черноярский р-н, с. Старица. Призван Черноярским РВК. Пропал без вести в апреле 1943 г.

МОСКАЛЕВ Борис Иванович, сержант. 1908 г.р., Воронежская обл., г. Борисоглебск. Призван Сталинским РВК г. Астраханги. Пропал без вести 20 ноября 1942 г.

МОСКАЛЕВ Иван Иванович, рядовой. 1909 г.р., Астраханская обл., Черноярский р-н, с. Старица. Призван Черноярским РВК. 661 сп. Погиб в мае 1942 г.

МОСКАЛЕВ Иван Павлович, ст. сержант. 1907 г.р., г. Астрахань. Призван Трусовским РВК. Умер от ран 4 апреля 1944 г.

МОСКАЛЕВ Павел Матвеевич, рядовой. 1925 г.р., Краснодарский край, Выселковский р-н. Призван Черноярским РВК Астраханской обл. 21 ап 2 сд. Погиб 16 апреля 1945 г. Похоронен в Восточной Пруссии.

МОСКАЛЕВ Петр Федорович, рядовой. 1905 г.р., Астраханская обл., Черноярский р-н, с. Каменный Яр. Призван Микояновским РВК. 1167 сп. Пропал без вести в сентябре 1942 г.

МОСКАЛЕВ Степан Георгиевич, рядовой. Родился: Астраханская обл. Призван Микояновским РВК. Пропал без вести в 1942 г.

МОСКАЛЕВ Федор Григорьевич, рядовой. 1915 г.р., г. Астрахань. 353 сп. Пропал без вести 25 мая 1944 г.

МОСКАЛЕВА Екатерина Андреевна, сержант. 1922 г.р., Астраханская обл., Володарский р-н, с. Тишково. Призван Камызякским РВК. 310 ап. Умер от ран 23 октября 1942 г. Похоронен в с. Верхне-Искорец Бобровского р-на Воронежской обл.

МОСКАЛЬЦЕВ Григорий Федорович, рядовой. 1922 г.р., Астраханская обл., г. Ахтубинск. Призван Владимировским РВК. Пропал без вести в октябре 1942 г.

МОСКАЛЬЦЕВ Иван Андреевич, рядовой. 1916 г.р., г. Волгоград. Призван Владимировским РВК. Умер от ран 30 ноября 1944 г.

МОСКАЛЬЦОВ Василий Яковлевич, рядовой. 1920 г.р., Астраханская обл., Ахтубинский р-н. Призван Владимировским РВК. Пропал без вести 17 июля 1942 г.

МОСКАЛЬЦОВ Виктор Гаврилович, ефрейтор. Родился: Астраханская обл. Пропал без вести 25 апреля 1944 г.

МОСКАЛЬЦОВ Геннадий Иванович, мл. сержант. Родился: Астраханская обл., г. Ахтубинск. Призван Владимировским РВК. Погиб 14 августа 1944 г.

МОСКАЛЬЦОВ Григорий Федорович, рядовой. 1900 г.р., Астраханская обл., г. Ахтубинск. Призван Владимировским РВК. Пропал без вести в октябре 1942 г.

МОСКАЛЬЦОВ Григорий Яковлевич, рядовой. 1911 г.р., Астраханская обл., г. Ахтубинск. Призван Владимировским РВК. Пропал без вести в декабре 1943 г.

МОСКАЛЬЦОВ Иван Андреевич, рядовой. 1925 г.р., Астраханская обл., Ахтубинский р-н, с. Успенка. Призван Владимировским РВК. 1314 сп 17 сд. Погиб 30 октября 1944 г. Похоронен в Польше.

МОСКАЛЬЦОВ Иван Васильевич, старшина. 1910 г.р., Астраханская обл., г. Ахтубинск. Призван Владимировским РВК. Пропал без вести в сентябре 1942 г.

МОСКАЛЬЦОВ Федор Иванович, рядовой. 1907 г.р., Астраханская обл., г. Ахтубинск. Призван Владимировским РВК. Пропал без вести в январе 1942 г.

МОСКАЛЬЦОВ Юрий Григорьевич, рядовой. Родился: Астраханская обл., Ахтубинский р-н, п. Нижний Баскунчак. Призван Владимировским РВК. 243 всп. Погиб 16 февраля 1945 г. Похоронен в Германии.

МОСКАЛЬЦОВ Юрий Григорьевич, рядовой. Родился: Астраханская обл., г. Ахтубинск. Призван Владимировским РВК. 138 омпмб. Погиб 1 мая 1945 г. Похоронен в Германии.

АСТРАХАНСКАЯ ОБЛАСТНАЯ НАУЧНАЯ БИБЛИОТЕКА

МОСКАЛЬЦОВ Яков Яковлевич, рядовой. 1906 г.р., Астраханская обл., г. Ахтубинск. Призван Владимировским РВК. Пропал без вести в мае 1943 г.

МОСКАЛЬЦОВА Анна Ивановна, военфельдшер. 1921 г.р., Астраханская обл., Черноярский р-н, с. Зубовка. Призвана Черноярским РВК. 310 орс. Погибла 10 сентября 1942 г. Похоронена в с. Сторожевое Лискинского р-на Воронежской обл.

МОСКВИН Алексей Павлович, рядовой. Умер от ран 5 февраля 1943 г. в 1589 эвакогоспитале. Похоронен в г. Астрахани.

МОСКВИН Василий Васильевич, рядовой. 1911 г.р., Саратовская обл., г. Балашов. Призван Микояновским РВК г. Астрахани. Пропал без вести в марте 1943 г.

МОСКВИН Владимир Герасимович, рядовой. Родился: Астраханская обл. Призван Кировским РВК. Пп 38044. Погиб 8 сентября 1944 г. Похоронен в Польше.

МОСКВИН Иван Тимофеевич, рядовой. 1910 г.р., Ленинградская обл. Призван Кировским РВК г. Астрахани. Погиб 13 сентября 1944 г.

МОСКВИН Михаил Николаевич, рядовой. 1923 г.р., Астраханская обл., Володарский р-н. Призван Володарским РВК. 80 гсп 32 гсд. Пропал без вести 4 сентября 1942 г.

МОСКВИН Николай Андреевич, рядовой. 1902 г.р., г. Астрахань. Призван Трусовским РВК. Пропал без вести в марте 1942 г.

МОСКВИН Павел Алексеевич, рядовой. 1923 г.р., Астраханская обл. Призван Икрянинским РВК. 6 ад. Погиб 25 ноября 1944 г. Похоронен в д. Валаньки Добельского р-на, Латвия.

МОСКВИН Павел Иванович, рядовой. 1924 г.р., Астраханская обл., Икрянинский р-н, с. Ямное. Призван Икрянинским РВК. 695 сп 221 сд. Погиб 29 августа 1943 г. Похоронен в с. Хомутово Донецкой обл.

МОСКВИН Павел Яковлевич, рядовой. 1901 г.р., Астраханская обл., Володарский р-н, с. Тишково. Призван Володарским РВК. Пропал без вести в апреле 1942 г.

МОСКВИТИН Алексей Лаврентьевич, рядовой. Родился: Астраханская обл. Призван Харабалинским РВК. Погиб 26 декабря 1942 г.

МОСКВИТИН Владимир Александрович, мл. лейтенант. Родился в г. Астрахани. Призван Кировским РВК. Пп 15593. Погиб 3 августа 1943 г.

МОСКВИТИН Григорий Лаврентьевич, рядовой. 1910 г.р., Астраханская обл., г. Харабали. Призван Харабалинским РВК. Пропал без вести в январе 1942 г.

МОСКВИТИН Иван Николаевич, мл. сержант. 1911 г.р., г. Орел. Призван Кировским РВК г. Астрахани. 1955 иптап 40 оиптабр. Погиб 25 апреля 1945 г. Похоронен в Германии.

МОСКВИТИН Николай Николаевич, рядовой. Родился: Астраханская обл. Призван Кировским РВК. 452 сп. Погиб 5 сентября 1944 г. Похоронен в Карелии.

МОСКВИТИН Михаил Прохорович, старшина. 1909 г.р., Астраханская обл., Харабалинский р-н. Призван Харабалинским РВК. 148 сп 479 сд. Погиб 16 октября 1944 г. Похоронен в Латвии.

МОСКВИТИН Сергей Николаевич, рядовой. 1908 г.р., г. Орел. Призван Астраханским РВК. 135 сд. Погиб 26 июля 1943 г. Похоронен в Орловской обл.

МОСКВИЧ, рядовой. 1924 г.р., г. Одесса. Призван Сталинским РВК г. Астрахани. 107 сп 55 сд. Погиб 20 июля 1943 г. Похоронен в д. Александровка Советского р-на Курской обл.

МОСКВИЧЕВ Виктор Павлович, рядовой. 1905 г.р., Днепропетровская обл. Призван Нариманов ским РВК Астраханской обл. Пропал без вести в октябре 1941 г.

МОСКВИЧЕВ Игорь Тимофеевич, рядовой. 1921 г.р., г. Астрахань. Призван Микояновским РВК. 55 сп 20 сд. Погиб 17 июля 1943 г. Похоронен в д. Глинское Изюмского р-на Харьковской обл.

МОСКВИЧЕВ Николай Павлович, мл. сержант. 1921 г.р., Саратовская обл., Ртищевский р-н, д. Александровка. Призван Микояновским РВК г. Астрахани. 10 вдд. Погиб 6 мая 1943 г. Похоронен в Старорусском р-не Новгородской обл.

МОСКВИЧЕВ Петр Федорович, рядовой. 1913 г.р., Астраханская обл., Володарский р-н, с. Сорочье. Пропал без вести в декабре 1943 г.

МОСКЕЕВ Федор Васильевич, рядовой. Родился: Астраханская обл. Призван Микояновским РВК. Погиб 27 апреля 1942 г.

МОСКОВ Александр Владимирович, рядовой. 1916 г.р., г. Санкт-Петербург. Призван

АСТРАХАНСКАЯ ОБЛАСТНАЯ НАУЧНАЯ БИБЛИОТЕКА

Владимировским РВК Астраханской обл. Пропал без вести в июле 1942 г.

МОСКОВ Василий Семенович, рядовой. Родился: Астраханская обл., Приволжский р-н, с. Татарская Башмаковка. Призван Нариманов-ским РВК. 203 сп. Пропал без вести 26 января 1945 г.

МОСКОВ Иван Семенович, рядовой. Родился: Астраханская обл., Камызякский р-н, с. Чаган. Призван Камызякским РВК. Пропал без вести.

МОСКОВ Иван Федорович, рядовой. 1908 г.р., Астраханская обл., Икрянинский р-н. Призван Икрянинским РВК. 1171 сп 349 сд. Погиб 13 февраля 1942 г. Похоронен в с. Фидлерово Андреевского р-на Донецкой обл.

МОСКОВ Петр Александрович, рядовой. 1904 г.р., Астраханская обл., Володарский р-н, с. Марфино. Призван Камызякским РВК. Пропал без вести в декабре 1941 г.

МОСКОВ Петр Алексеевич, рядовой. 1904 г.р., Астраханская обл., Камызякский р-н. Призван Камызякским РВК. 255 сд. Пропал без вести 21 октября 1941 г.

МОСКОВАТИН Аркадий Васильевич, политрук. Родился: Астраханская обл. Призван Харабалинским РВК. Пропал без вести в 1942 г.

МОСКОВАТКИН Виктор Васильевич, капитан. 1907 г.р., Астраханская обл., Икрянинский р-н, с. Бахтемир. Призван Кировским РВК. 43 осб 2 сд. Пропал без вести в июле 1943 г.

МОСКОВЕЦ М. П., рядовой. Умер от ран 9 февраля 1942 г. в 1586 эвакогоспитале. Похоронен в г. Астрахани.

МОСКОВКИН Василий Лукьянович, рядовой. 1906 г.р., Астраханская обл., Енотаевский р-н, с. Ветлянка. Призван Енотаевским РВК. Погиб 12 сентября 1941 г.

МОСКОВЧЕНКО Максим Игнатович, матрос. 1898 г.р., респ. Калмыкия, Кетченеровский р-н. Призван Енотаевским РВК Астраханской обл. Умер от ран 31 августа 1942 г. Похоронен в д. Балоково Московской обл.

МОСКУЛЕНКО Андрей, рядовой. 1923 г.р. Умер от ран 12 августа 1942 г. в 1791 эвакогоспитале. Похоронен в г. Астрахани.

МОСКУТОВ Халимулла (Калимул), рядовой. 1910 г.р., г. Астрахань. 205 кп 80 кд. Пропал без вести 12 июля 1942 г.

МОСОЛОВ Илья Афанасьевич, рядовой. Родился: Астраханская обл. Призван Сталинским РВК. Пропал без вести в марте 1942 г.

МОСОЛОВ Петр Васильевич, рядовой. 1902 г.р., Астраханская обл., Володарский р-н, с. Цветное. Призван Володарским РВК. 105 сп 34 сд. Погиб 28 декабря 1942 г. Похоронен в д. Олинг Яшкульского р-на, Калмыкия.

МОСОНИН Дмитрий Матвеевич, ефрейтор. 1909 г.р., Астраханская обл. 452 оптд 422 сд. Погиб 2 октября 1942 г. Похоронен в г. Волгограде.

МОСТАВЩИКОВ Николай Александрович, ст. лейтенант. Родился в г. Астрахани. 302 сп. Умер от ран 9 января 1944 г. Похоронен в Городокском р-не Витебской обл.

МОСТЕПАНЕНКО Иван Захарович, рядовой. 1923 г.р., г. Астрахань. Призван Сталинским РВК. 628 сп 46 сд. Погиб 20 августа 1942 г. Похоронен в с. Коротояк Острогожского р-на Воронежской обл.

МОСТЕПАНОВ Иван Кириллович, рядовой. 1925 г.р., Волгоградская обл., Руднянский р-н. Призван Владимировским РВК Астраханской обл. 207 ашр 347 мсд. Пропал без вести 29 января 1944 г.

МОСТОВ Тимофей Васильевич, рядовой. 1912 г.р., Астраханская обл., г. Ахтубинск. Призван Владимировским РВК. Пропал без вести в июне 1943 г.

МОСТОВОЙ Андрей Фомич, рядовой. 1914 г.р., Астраханская обл., Ахтубинский р-н, с. Сокрутовка. Пропал без вести в декабре 1944 г.

МОСТОВОЙ Василий Ильич, рядовой. 1906 г.р., Астраханская обл., Ахтубинский р-н, с. Сокрутовка. Призван Владимировским РВК. Пропал без вести 18 января 1942 г.

МОСТОВОЙ Василий Яковлевич, рядовой. 1907 г.р., г. Астрахань. Призван Трусовским РВК. 733 сп 15 сд. Пропал без вести 9 ноября 1941 г.

МОСТОВОЙ Виктор Михайлович, ст. сержант. 1925 г.р., Астраханская обл., г. Ахтубинск. Призван Владимировским РВК. 120 сд. Погиб 21 июля 1944 г. Похоронен в Польше.

МОСТОВОЙ Иван Федорович, рядовой. 1904 г.р., Астраханская обл., Ахтубинский р-н, с. Сокрутовка. Призван Нариманов-

АСТРАХАНСКАЯ ОБЛАСТНАЯ НАУЧНАЯ БИБЛИОТЕКА

ским РВК. Пропал без вести в августе 1942 г.

МОСТОВОЙ Михаил Арсентьевич, рядовой. 1908 г.р., Астраханская обл., Енотаевский р-н, с. Копановка. Призван Енотаевским РВК. Пропал без вести в январе 1942 г.

МОСТОВОЙ Петр Александрович, рядовой. 1921 г.р., Астраханская обл., Ахтубинский р-н, с. Сокрутовка. Призван Владимировским РВК. 230 азсп 18 тк. Пропал без вести 28 октября 1944 г.

МОСТОВОЙ Павел Алексеевич, рядовой. 1923 г.р., Астраханская обл., Ахтубинский р-н, с. Сокрутовка. Призван Владимировским РВК. 33 ап. Погиб 12 августа 1944 г. Похоронен в Польше.

МОСТОВОЙ Тимофей Васильевич, рядовой. Родился в г. Астрахани. Призван Кировским РВК. Погиб.

МОСТОВОЙ Федор Дмитриевич, политрук. 1902 г.р., Астраханская обл., Ахтубинский р-н, с. Сокрутовка. Призван Владимировским РВК. 1127 сп 337 сд. Погиб 23 марта 1942 г. Похоронен в Балаклейском р-не Харьковской обл.

МОСТОВОЙ Яков Ефимович, рядовой. 1910 г.р., Астраханская обл., Ахтубинский р-н, с. Сокрутовка. Призван Владимировским РВК. Умер от ран 30 января 1943 г. в 4325 эвакогоспитале. Похоронен в г. Горячий Ключ Краснодарского края.

МОСТОВОЙ Яков Тимофеевич, рядовой. 1910 г.р., Астраханская обл., Ахтубинский р-н, с. Сокрутовка. Призван Владимировским РВК. Погиб в августе 1943 г.

МОСТОКОВ Николай Васильевич, рядовой. 1920 г.р., Астраханская обл., Ахтубинский р-н. Призван Владимировским РВК. 640 сп 147 сд. Пропал без вести 19 января 1943 г.

МОСТРЮКОВ Федор Ильич, рядовой. 1900 г.р., Астраханская обл. Призван Икрянинским РВК. Пропал без вести.

МОСТЫКАНОВ Павел Исаевич, рядовой. 1915 г.р., г. Астрахань. Призван Микояновским РВК. Пропал без вести в январе 1942 г.

МОСЬКИН Михаил Васильевич, рядовой. 1909 г.р., Астраханская обл., Икрянинский р-н, с. Чулпан. Призван Икрянинским РВК. Погиб 15 июня 1943 г.

МОСЯГИН Михаил Яковлевич, мл. лейтенант. Родился: Астраханская обл. 57 осбр. Погиб 24 января 1942 г. Похоронен в г. Бор Новгородской обл.

МОТАЛЕВ Василий Павлович, рядовой. 1909 г.р., г. Астрахань. Призван Кировским РВК. 634 сп 54 сд. Погиб 4 января 1943 г. Похоронен в Ростовской обл.

МОТВИЕНКО Алексей Никифорович, рядовой. 1908 г.р., Волгоградская обл., Палласовский р-н. Призван Микояновским РВК г. Астрахани. Пропал без вести в 1945 г.

МОТИН Петр Захарович, ст. сержант. 1905 г.р., г. Астрахань. Призван Кировским РВК. 146 мс 141 сд. Пропал без вести в феврале 1945 г.

МОТИНОВ Исмани, рядовой. 1899 г.р., Астраханская обл., Черноярский р-н, с. Ушаковка. Призван Приволжским РВК. Пропал без вести в декабре 1943 г.

МОТКОВ Яков Кузьмич, рядовой. 1910 г.р. Призван Сталинским РВК г. Астрахани. Пропал без вести в январе 1942 г.

МОТОВ Иван Семенович, рядовой. 1915 г.р., Нижегородская обл., Лукояновский р-н, с. Шандрово. Призван Астраханским РВК. Пропал без вести в сентябре 1941 г.

МОТОВ Карис, рядовой. 1911 г.р., Астраханская обл., Черноярский р-н, с. Ушаковка. Призван Наримановским РВК. Пропал без вести в декабре 1941 г.

МОТОЛЫГИН Николай Федорович, рядовой. 1913 г.р., г. Астрахань. Призван Трусовским РВК. Пропал без вести в апреле 1942 г.

МОТОРИН Александр (Алексей) Егорович, рядовой. 1912 (1915) г.р., Астраханская обл., с. Болхуны. Призван Владимировским РВК. Пропал без вести в августе 1943 г.

МОТОРИН Александр Михайлович, рядовой. 1924 г.р., Астраханская обл., Ахтубинский р-н, с. Болхуны. Призван Владимировским РВК. 162 п. НКВД. Умер от ран 8 июня 1943 г. Похоронен в Орловской обл.

МОТОРИН Алексей Игнатьевич, рядовой. 1922 г.р., Астраханская обл., Ахтубинский р-н, п. Верхний Баскунчак. Призван Владимировским РВК. Погиб 13 декабря 1941 г. Похоронен в Клинском р-не Московской обл.

МОТОРИН Алексей Михайлович, рядовой. 1924 г.р., Астраханская обл., Ахтубинский р-н, с. Болхуны. Призван Владимировским РВК. 15 сп. Умер от ран 8 апреля 1943 г. Похоронен в г. Ливны Орловской обл.

АСТРАХАНСКАЯ ОБЛАСТНАЯ НАУЧНАЯ БИБЛИОТЕКА

МОТОРИН Андрей Петрович, рядовой. Родился: Астраханская обл. Призван Икрянинским РВК. Пропал без вести в августе 1942 г.

МОТОРИН Егор Егорович, рядовой. 1911 г.р., Астраханская обл., Ахтубинский р-н, с. Болхуны. Призван Владимировским РВК. Пп 606. Пропал без вести в ноябре 1942 г.

МОТОРИН Михаил Федорович, сержант. 1922 г.р., Пензенская обл., Наровчатский р-н, с. Вьюнки. Призван Икрянинским РВК Астраханской обл. Пропал без вести в марте 1943 г.

МОТОРИН Николай Иванович, рядовой. Родился: Астраханская обл., Ахтубинский р-н, с. Болхуны. Призван Владимировским РВК. Пропал без вести в октябре 1941 г.

МОТОРИН Николай Петрович, старшина. 1924 г.р., Астраханская обл., Ахтубинский р-н, с. Болхуны. Призван Владимировским РВК. В/ч 36376. Погиб 13 июля 1944 г. Похоронен в г. Челябинске.

МОТОРИН Павел Николаевич, рядовой. 1908 г.р., Московская обл., г. Ногинск. Призван Микояновским РВК г. Астрахани. Пропал без вести в феврале 1942 г.

МОТОРИН Петр Егорович, рядовой. 1905 г.р., Астраханская обл., Ахтубинский р-н, с. Болхуны. Призван Владимировским РВК. 641 сп 165 сд. Погиб 4 августа 1943 г. Похоронен в п. Вороново Гатчинского р-на Ленинградской обл.

МОТРЫСКАНОВ Павел Исаевич, рядовой. 1915 г. р.. г. Астрахань. Пропал без вести в январе 1942 г.

МОТЧЕНКО Александр Сергеевич, рядовой. 1925 г.р., Астраханская обл., Ахтубинский р-н, р.п. Капустин Яр. Призван Владимировским РВК. В/ч 51863. Погиб 29 января 1944 г. Похоронен в д. Барсуки Витебского р-на Витебской обл.

МОТЧЕНКО Алексей Трофимович, рядовой. 1916 г.р., Астраханская обл., Ахтубинский р-н, р.п. Капустин Яр. Призван Владимировским РВК. Пропал без вести в июле 1942 г.

МОТЧЕНКО Андрей Иванович, мл. сержант. 1918 г.р., Астраханская обл., Ахтубинский р-н, р.п. Капустин Яр. Призван Сталинским РВК. П/я 98. Пропал без вести в январе 1942 г.

МОТЧЕНКО Григорий Федорович, рядовой. 1902 (1922) г.р., Астраханская обл., Ахтубинский р-н, р.п. Капустин Яр. Призван Владимировским РВК. 1120 сп 333 сд. Пропал без вести в августе 1942 г.

МОТЧЕНКО Иван Петрович, рядовой. 1921 г.р., Астраханская обл., Ахтубинский р-н, р.п. Капустин Яр. Призван Владимировским РВК. Умер от ран 13 июля 1941 г.

МОТЧЕНКО Иван Трофимович, рядовой. 1918 г.р., Астраханская обл., Ахтубинский р-н, р.п. Капустин Яр. Призван Владимировским РВК. Пропал без вести в апреле 1942 г.

МОТЧЕНКО Иван Федорович (Федотович), рядовой. 1907 г.р., Астраханская обл., Ахтубинский р-н, р.п. Капустин Яр. Призван Сталинским РВК. Пропал без вести в июне 1942 г.

МОТЧЕНКО Иосиф Гурьевич, рядовой. Родился в г. Астрахани. Призван Кировским РВК. 768 сп. Похоронен в Чехословакии.

МОТЧЕНКО Михаил Павлович, рядовой. 1907 г.р., Астраханская обл., Ахтубинский р-н, р.п. Капустин Яр. Призван Владимировским РВК. Пропал без вести в октябре 1943 г.

МОТЧЕНКО Никита Павлович, ст. сержант. 1917 г.р., Астраханская обл., Ахтубинский р-н. Призван Владимировским РВК. 534 ап 106 сд. Пропал без вести 21 февраля 1942 г.

МОТЧЕНКО Николай Федорович, рядовой. 1908 г.р., Астраханская обл., Ахтубинский р-н. Пропал без вести в августе 1942 г.

МОТЧЕНКО Тихон Федорович, рядовой. 1908 г.р., Астраханская обл., Ахтубинский р-н, р.п. Капустин Яр. Призван Владимировским РВК. Умер в плену 19 февраля 1944 г.

МОТЧЕНКО Яков Гурьевич, рядовой. 1906 г.р., Астраханская обл., Ахтубинский р-н, р.п. Капустин Яр. Призван Владимировским РВК. Пропал без вести в феврале 1942 г.

МОТЫГИН Алексей Петрович, рядовой. 1924 г. р. Умер от ран 24 июля 1942 г. Похоронен в г. Астрахани.

МОТЫНОВ Кадерей Иметович, рядовой. 1923 г.р., г. Астрахань. Призван Наримановским РВК. 185 зсп. Погиб 10 августа 1945 г.

МОТЯВИН Иван Иванович, рядовой. 1910 г.р., респ. Мордовия. Призван Трусовским РВК г. Астрахани. Пропал без вести в августе 1941 г.

АСТРАХАНСКАЯ ОБЛАСТНАЯ НАУЧНАЯ БИБЛИОТЕКА

МОТЯКОВ Аркадий Васильевич, рядовой. Родился: Астраханская обл. Призван Кировским РВК. Умер от ран 2 апреля 1943 г.

МОХАНОВ Хой Исагаевич, рядовой. 1894 г.р., Астраханская обл. Призван Володарским РВК. 1083 сп. Умер от ран 4 ноября 1942 г. Похоронен в г. Ленинске Волгоградской обл.

МОХАНОШИН Константин Сергеевич, рядовой. 1900 г.р., г. Астрахань. Призван Камызякским РВК. 371 обс 202 сд. Погиб 13 сентября 1941 г. Похоронен в д. Лычково Ленинградской обл.

МОХИН Петр Васильевич, рядовой. 1909 г.р., Астраханская обл., г. Ахтубинск. Призван Владимировским РВК. Погиб 28 ноября 1941 г.

МОХЛАЧЕВ Александр Иванович, рядовой. 1909 г.р., Тамбовская обл., Бондарский р-н, с. Нащекино. Призван Астраханским РВК. Пропал без вести в августе 1942 г.

МОХОВ Андрей Дмитриевич, рядовой. 1904 г.р., Астраханская обл., Черноярский р-н. Призван Черноярским РВК. 1171 сп 349 сд. Погиб 15 февраля 1942 г. Похоронен в с. Елизаветовка Андреевского р-на Донецкой обл.

МОХОВ Антон Степанович, ст. лейтенант. 1920 г.р., Волгоградская обл., Серафимовичский р-н, х. Зимняцкий. Призван Харабалинским РВК Астраханской обл. 27 сп. Умер от ран 1 апреля 1944 г. Похоронен в Гомельской обл.

МОХОВ Василий Григорьевич, рядовой. 1912 г.р., Астраханская обл., Черноярский р-н. Призван полевым РВК. 912 сп 243 сд. Пропал без вести в 1945 г.

МОХОВ Иван Макарович, рядовой. 1903 г.р., Астраханская обл., Икрянинский р-н, с. Федоровка. Призван Икрянинским РВК. Пропал без вести в сентябре 1942 г.

МОХОВ Иван Михайлович, рядовой. 1902 г.р., Астраханская обл., Икрянинский р-н, с. Федоровка. Призван Икрянинским РВК. Пропал без вести в ноябре 1941 г.

МОХОВ Константин Алексеевич, рядовой. 1917 г.р., г. Астрахань. 732 оиптад. Погиб 14 июля 1943 г.

МОХОВ Павел Максимович, рядовой. 1912 г.р., Астраханская обл., Икрянинский р-н, с. Федоровка. Призван Икрянинским РВК. Пропал без вести в декабре 1943 г.

МОХОВ Федор Максимович, рядовой. 1900 г.р., Астраханская обл., Икрянинский р-н, с. Федоровка. Призван Икрянинским РВК. Пропал без вести в сентябре 1943 г.

МОХОВ Яков Иванович, рядовой. 1909 г.р., Астраханская обл., Икрянинский р-н, с. Федоровка. Призван Икрянинским РВК. 11 сп. Умер 9 апреля 1944 г. в плену. Похоронен в Германии.

МОХОВ Яков Макарович, рядовой. 1911 г.р., Астраханская обл., Икрянинский р-н, с. Федоровка. Призван Икрянинским РВК. Пропал без вести в декабре 1941 г.

МОХОВ Яков Михайлович, рядовой. 1904 г.р., г. Астрахань. Призван Сталинским РВК. Пропал без вести в мае 1942 г.

МОХОВЦЕВ Николай Николаевич, сержант. 1916 г.р., г. Владивосток. Призван Астраханским РВК. 1123 сп. Погиб 5 апреля 1943 г. Похоронен в г. Новороссийске.

МОХОЛЕВ Иван Федорович, рядовой. 1913 г. р. Умер от ран 18 июня 1942 г. Похоронен в Астрахани.

МОХУЛЕТЗЯНОВ Шамиль, рядовой. 1924 г.р., Астраханская обл., Володарский р-н, п. Большой Белинский. Призван Володарским РВК Астраханской обл. Погиб в мае 1945 г.

МОЦАКОВ Манул, рядовой. 1901 г.р., Астраханская обл., Енотаевский р-н. Призван Енотаевским РВК. 24 кп 5 кд. Погиб 25 марта 1942 г. Похоронен в с. Замулевка Старо-Салтовского р-на Харьковской обл.

МОЦАРЕВ Михаил Нестерович, рядовой. 1912 г. р. Призван Трусовским РВК г. Астрахани. Пропал без вести в январе 1942 г.

МОЧАЛИК Геннадий Ефимович, сержант. 1909 г.р., Астраханская обл. Призван Сталинским РВК. Погиб 16 января 1943 г. Похоронен в с. Невская Дубровка Всеволжского р-на Ленинградской обл.

МОЧАЛКИН Анатолий Ильич, рядовой. 1919 г.р., Астраханская обл., с. Началово. Призван Нариманов ским РВК. 479 сп. Погиб в феврале 1942 г. Похоронен в п. Агафено Юхновского р-на Калужской обл.

МОЧАЛКИН Георгий Васильевич, рядовой. 1907 г.р., Астраханская обл., с. Началово. Призван Нариманов ским РВК. Пропал без вести в декабре 1941 г.

МОЧАЛКИН Григорий Ильич, рядовой. 1924 г.р., Астраханская обл., с. Началово. Призван Нариманов ским РВК. Пропал без вести.

АСТРАХАНСКАЯ ОБЛАСТНАЯ НАУЧНАЯ БИБЛИОТЕКА

МОЧАЛКИН Петр Алексеевич, рядовой. 1924 г.р., Астраханская обл., с. Началово. Призван Наримановским РВК. Пропал без вести в апреле 1945 г.

МОЧАЛКИН Петр Васильевич, рядовой. 1915 г.р., Астраханская обл., с. Началово. Призван Наримановским РВК. Пропал без вести в октябре 1942 г.

МОЧАЛОВ Александр Федорович, рядовой. 1898 г.р., Ивановская обл., Вычугский р-н, д. Сваруха. Призван Сталинским РВК г. Астрахани. Пропал без вести в июле 1944 г.

МОЧАЛОВ Александр Федорович, рядовой. 1914 г.р., Астраханская обл., Володарский р-н, с. Тишково. Призван Камызякским РВК. Пропал без вести в ноябре 1942 г.

МОЧАЛОВ Василий Степанович, рядовой. 1908 г.р., г. Казань. Призван Долбанским РВК, респ. Калмыкия. Пропал без вести в сентябре 1942 г.

МОЧАЛОВ Григорий Макарович, рядовой. 1894 г. р. Умер от ран 17 февраля 1944 г. в 5064 эвакогоспитале. Похоронен в г. Астрахани.

МОЧАЛОВ Егор Васильевич, рядовой. 1907 г.р., Воронежская обл., Таловский р-н. Призван Астраханским ГВК. Погиб 19 августа 1943 года.

МОЧАЛОВ Иван Степанович, рядовой. 1909 (1904) г.р., Астраханская обл., Лиманский р-н, с. Лесное. Призван Долбанским РВК. 105 сп 34 сд. Погиб 28 декабря 1942 г. Похоронен в д. Олинг Черноземельского р-на, респ. Калмыкия.

МОЧАЛОВ Федор Максимович, рядовой. Родился: Астраханская обл. Призван Микояновским РВК. Погиб 11 января 1945 г.

МОЧАНОВ Владимир Владимирович, рядовой. 1899 г.р., Астраханская обл., п. Началово. Призван Наримановским РВК. Погиб 6 апреля 1942 года.

МОЧАНОВ Иван Иванович, рядовой. 1907 г.р., Астраханская обл., п. Началово. Призван Наримановским РВК. 1283 сп 60 сд. Погиб 30 августа 1944 г. Похоронен в д. Кишвица, Польша.

МОЧАНОВ Николай Михайлович, рядовой. 1924 г.р., Астраханская обл., п. Началово. Призван Наримановским РВК. Пропал без вести в декабре 1942 г.

МОЧЕНКОВ Иван Дмитриевич, рядовой. 1915 г.р., г. Астрахань. П/п 07157. Умер от ран 13 июля 1945 г. в 1436 эвакогоспитале. Похоронен в г. Львове.

МОШЕНЕЦ Георгий Андреевич, мл. сержант. 1923 г.р., Астраханская обл. Призван Сталинским РВК. 4 омптоб. Пропал без вести 9 октября 1943 г.

МОШАРОВ Иван Иванович, рядовой. 1894 г.р., Астраханская обл., г. Харабали. Призван Харабалинским РВК. 270 сп. Умер от ран 27 апреля 1945 г. Похоронен в Германии.

МОШЕНЦОВ Павел Иванович, рядовой. 1923 г.р., Астраханская обл., Камызякский р-н, п. Верхне-Калиновский. Призван Камызякским РВК. 1015 окшр. Погиб 5 февраля 1943 г. Похоронен на ж.-д. ст. Злодейской Ростовской обл.

МОШКИН Николай Иванович, капитан. 1908 г.р., г. Астрахань. Призван Томским ГВК Томской обл. 166 сд. Пропал без вести в 1943 г.

МОШКО Виталий Никитович, рядовой. Родился: Астраханская обл. Призван Харабалинским РВК. Погиб 6 октября 1941 г. Похоронен в Венгрии.

МОШКОВ Александр Ефимович, рядовой. 1902 г.р., г. Астрахань. Призван Кировским РВК. Пропал без вести в сентябре 1942 г.

МОШКОВ Александр Федорович, лейтенант. 1919 г.р., г. Астрахань. Призван Трусовским РВК. Пропал без вести в декабре 1941 г.

МОШКОВ Анатолий Федорович, рядовой. Родился в г. Астрахани. Призван Кировским РВК. Погиб.

МОШКОВ Владимир Ильич, рядовой. 1915 г.р., г. Казань. Призван Сталинским РВК г. Астрахани. Пропал без вести в январе 1942 г.

МОШКОВ Владимир, рядовой. Родился: Астраханская обл. Призван Наримановским РВК. Погиб.

МОШКОВ Гавриил Сергеевич, рядовой. 1919 г.р., Астраханская обл., Наримановский р-н, с. Разночиновка. Призван Красноярским РВК. П/я 57/38. Пропал без вести в августе 1941 г.

МОШКОВ Константин Степанович, рядовой. 1916 г.р., Астраханская обл., Наримановский р-н, с. Разночиновка. 73 ап. Пропал без вести в сентябре 1941 г.

АСТРАХАНСКАЯ ОБЛАСТНАЯ НАУЧНАЯ БИБЛИОТЕКА

МОШКОВ Михаил Иванович, рядовой. Родился: Астраханская обл. Призван Кировским РВК. Погиб.

МОШКОВ Павел Алексеевич, рядовой. 1915 г.р., Астраханская обл. Призван Наримановским РВК. Пропал без вести в сентябре 1942 г.

МОШКОВ Павел Иванович (Сидорович), рядовой. Родился: Астраханская обл. Призван Наримановским РВК. Погиб.

МОШКОВ Петр Петрович, рядовой. 1924 г.р., г. Астрахань. Призван Трусовским РВК. 112 сп 39 сд. Пропал без вести 3 августа 1943 г.

МОШЛИН Георгий Георгиевич, рядовой. 1910 г.р., Астраханская обл., Икрянинский р-н, с. Краса. Пропал без вести в октябре 1941 г.

МОШНЕЦ Георгий Андреевич, рядовой. 1923 г.р., г. Астрахань. Призван Сталинским РВК. Пропал без вести в октябре 1942 г.

МАШНИН Константин Михайлович, рядовой. 1900 г.р., Астраханская обл., Черноярский р-н, с. Зубовка. Призван Черноярским РВК. Пропал без вести 20 февраля 1943 г. Похоронен в Ростовской обл.

МОШТАКОВ Иван Степанович, рядовой. 1906 г.р. Призван Наримановским РВК Астраханской обл. Пропал без вести в марте 1943 года.

МОШАЛКОВ Яков, рядовой. 1909 г.р., Астраханская обл., Икрянинский р-н, с. Чулпан. Призван Икрянинским РВК. Пропал без вести в 1942 г.

МОЩЕЛКИН Василий Андреевич, рядовой. 1906 г.р., г. Астрахань. Призван Черепановским РВК Вологодской обл. 34 сп 13 сд. Пропал без вести 29 октября 1943 г.

МОЩЕНКО Василий Андреевич, рядовой. 1925 г.р., Николаевская обл., с. Ново-Сергеевка. Призван Трусовским РВК г. Астрахани. 15 кд. Погиб 21 апреля 1945 г. Похоронен в Германии.

МОЯДАГАЛИ Ахмет, рядовой. Родился в г. Астрахани. Призван Наримановским РВК. 133 кп. Пропал без вести.

МТЕМАСОВ Андрей Александрович, рядовой. 1908 г.р., Астраханская обл., Икрянинский р-н. Призван Икрянинским РВК. Пропал без вести в январе 1942 г.

МТЕМАСОВ Никита Терентьевич, мл. сержант. 1906 г.р., Астраханская обл., Икрянинский р-н. Призван Икрянинским РВК. Пропал без вести в декабре 1942 г.

МУБАРАКШАЕВ Рахимжан, рядовой. 1921 г.р., г. Астрахань. Призван Наримановским РВК. Пропал без вести в сентябре 1942 г.

МУБАРАКШИН Халимулла, рядовой. 1922 г.р., Астраханская обл., Енотаевский р-н. Призван Енотаевским РВК. 1239 сп 373 сд. Погиб 29 ноября 1942 г. Похоронен в Молодотудском р-не Тверской обл.

МУВТЯРОВ Ибрагим Х., ст. сержант. 1914 г.р., г. Астрахань. Призван Наримановским РВК. 18 тбр 43А. Погиб 10 октября 1941 г. Похоронен в д. Хвощевка Московской обл.

МУГАГАЛИЕВ Куан Калканович, рядовой. 1900 г.р., Западно-Казахстанская обл. Призван Владимировским РВК Астраханской обл. 1275 сп 387 сд. Пропал без вести 14 августа 1942 г.

МУГАЛЕТЖАЕВ Анвар Абдулович, рядовой. 1911 г.р., г. Астрахань. Пропал без вести в декабре 1942 г.

МУГИЛЕВ Дмитрий Константинович, рядовой. 1906 г.р., Астраханская обл., г. Ахтубинск. Призван Владимировским РВК. Пропал без вести в феврале 1943 г.

МУГИЛЕВ Федор Владимирович, рядовой. 1915 г.р., Астраханская обл., г. Ахтубинск. Призван Владимировским РВК. Пропал без вести в ноябре 1941 г.

МУГРУЗИН Иван Евстигнеевич, рядовой. 1914 г.р., Саратовская обл. Призван Астраханским РВК. 154 оашр 57А. Погиб 30 января 1945 г. Похоронен в Венгрии.

МУДЖИЛИТОВ Евгений, ефрейтор. 1920 г.р., г. Астрахань. Призван Трусовским РВК. 278 сп 175 сд. Погиб 1 ноября 1943 г. Похоронен в д. Белыно Гомельской обл.

МУДРЕНКО Тимофей Михайлович, рядовой. 1898 г. р. Умер от ран 30 октября 1942 г. в 1590 эвакогоспитале. Похоронен в г. Астрахани.

МУДРИКОВ Петр Владимирович, рядовой. 1909 г.р., г. Астрахань. Призван Сталинским РВК. Пропал без вести в декабре 1941 г.

МУДРОВ Степан Евдокимович, ст. лейтенант. 1915 г.р., Астраханская обл., Наримановский р-н, с. Николаевка. Призван Наримановским РВК. 985 сп 226 сд. Пропал без вести 2 июля 1942 г.

МУДЬЯЕИВ Каккали, рядовой. Родился: Астраханская обл. Призван Володарским РВК. Пропал без вести в октябре 1943 г.

АСТРАХАНСКАЯ ОБЛАСТНАЯ НАУЧНАЯ БИБЛИОТЕКА

МУЖЕНКОВ Герман Макарович, сержант. Родился: Ростовская обл., г. Новочеркасск. Призван Астраханским РВК. 985 сп 226 сд. Погиб 28 ноября 1941 г. Похоронен в с. Коровино Шебекинского р-на Белгородской обл.

МУЖИКИН Матвей Васильевич, рядовой. Родился: Астраханская обл., Икрянинский р-н, пгт Мумра. Призван Икрянинским РВК. 1116 сп. Погиб в апреле 1942 г.

МУЗАЛИЕВ Гинаят, рядовой. 1924 г.р., Астраханская обл., Володарский р-н, с. Лебяжье. Призван Володарским РВК. Пропал без вести в январе 1943 г.

МУЗАРЕВ Василий Михайлович, рядовой. Умер от ран 4 марта 1942 года. Похоронен в г. Астрахани.

МУЗАРОВ Куаншхали, рядовой. 1908 г.р., Астраханская обл., Камызякский р-н. Призван Камызякским РВК. 343 сд. Погиб 18 ноября 1941 г.

МУЗАРОВ Хаун, рядовой. 1913 г.р., Астраханская обл., г. Камызяк. Призван Камызякским РВК. Пропал без вести в декабре 1943 г.

МУЗАФАРОВ Аглеб (Агляб), рядовой. 1909 г.р., Астраханская обл., Приволжский р-н, с. Килинчи. Призван Наримановским РВК. 1283 сп 60 сд. Погиб 1 октября 1943 г. Похоронен в с. Клубовка Репкинского р-на Черниговской обл.

МУЗАФАРОВ Гайнулла Габайдулович, рядовой. 1923 г.р., Астраханская обл., с. Красный Яр. Призван Новосибирским РВК. 1277 сп 389 сд. Погиб 12 февраля 1943 г. Похоронен в х. Большие Сады Краснодарского края.

МУЗАФАРОВ Тижунмур, рядовой. 1916 г.р. Умер от ран 3 января 1943 г. Похоронен в г. Астрахани.

МУЗИКОВ Николай Иванович, рядовой. 1924 г.р., Астраханская обл., Ахтубинский р-н, с. Грачи. Призван Черноярским РВК. Пропал без вести в январе 1943 г.

МУЗОЛЕВСКИЙ Петр Алексеевич, рядовой. 1909 г.р., г. Астрахань. 15 мбр. Пропал без вести 24 декабря 1943 г.

МУЗЫКАНТОВ Лев Семенович, рядовой. Родился в г. Астрахани. Призван Микояновским РВК. 143 сп. Погиб 6 февраля 1945 г.

МУЗЫРКАЕВ Хрумчи, рядовой. Родился: Астраханская обл., Наримановский р-н. Призван Наримановским РВК. Пп 10982. Погиб 20 марта 1943 г. Похоронен в д. Ново-Николаевка Новгородской обл.

МУЗЮКОВ Алексей Петрович, лейтенант. 1925 г.р., Астраханская обл., Черноярский р-н, с. Каменный Яр. Призван Черноярским РВК. 912 сп. Погиб 18 апреля 1945 г. Похоронен в Чехословакии.

МУЗЮКОВ Артем Кондратьевич, рядовой. 1904 г.р., Астраханская обл., Черноярский р-н. Призван Черноярским РВК. В/ч 239. Пропал без вести 1 марта 1943 г.

МУЗЮКОВ Василий Андреевич, рядовой. Родился: Астраханская обл., Черноярский р-н, с. Каменный Яр. Призван Черноярским РВК. В/ч 26003. Погиб 2 февраля 1943 г. Похоронен в Купянском р-не Харьковской обл.

МУЗЮКОВ Василий Лукьянович, рядовой. 1921 г.р., Астраханская обл., Ахтубинский р-н, с. Грачи. Призван Черноярским РВК. Пропал без вести в феврале 1942 г.

МУЗЮКОВ Василий Семенович, рядовой. 1908 г.р., Астраханская обл., Черноярский р-н, с. Каменный Яр. Призван Черноярским РВК. Пропал без вести в мае 1943 г.

МУЗЮКОВ Гавриил Федорович, рядовой. 1902 г.р., Астраханская обл., Черноярский р-н, с. Каменный Яр. Призван Черноярским РВК. 393 сд. Пропал без вести в апреле 1943 г.

МУЗЮКОВ Иван Афанасьевич, рядовой. 1924 г.р., Астраханская обл., Черноярский р-н. Призван Черноярским РВК. В/ч 43641. Погиб 16 октября 1943 г.

МУЗЮКОВ Иван Федорович, рядовой. 1905 г.р., Астраханская обл., Черноярский р-н, с. Каменный Яр. Призван Микояновским РВК. 905 сп 243 сд. Пропал без вести в июле 1942 г.

МУЗЮКОВ Михаил Михайлович, мл. лейтенант. 1923 (1924) г.р., Астраханская обл., Черноярский р-н, с. Каменный Яр. Призван Черноярским РВК. 904 ппд. Погиб 12 апреля 1945 г. Похоронен в Германии.

МУЗЮКОВ Михаил Никанорович, рядовой. 1900 г.р., Астраханская обл., Черноярский р-н, с. Каменный Яр. Призван Черноярским РВК. Пропал без вести в январе 1942 г.

МУЗЮКОВ Никандр Михайлович, рядовой. Родился: Астраханская обл., Черноярский р-н, с. Каменный Яр. Призван Кировским РВК. Пропал без вести в июле 1942 г.

МУЗЮКОВ Никандр Тихонович, рядовой. 1921 г.р., Астраханская обл., Черноярский

АСТРАХАНСКАЯ ОБЛАСТНАЯ НАУЧНАЯ БИБЛИОТЕКА

р-н, с. Каменный Яр. Призван Кировским РВК. Пропал без вести в 1945 г.

МУЗЮКОВ Николай Иванович, рядовой. 1924 г.р., Астраханская обл., Ахтубинский р-н, с. Грачи. Призван Черноярским РВК. Пп 459. Пропал без вести в январе 1943 г.

МУЗЮКОВ Николай Игнатьевич, рядовой. 1908 г.р., Астраханская обл., Черноярский р-н, с. Каменный Яр. Призван Черноярским РВК. Пропал без вести в мае 1943 г.

МУЗЮКОВ Николай Савельевич, рядовой. 1918 г.р., Астраханская обл., Черноярский р-н, с. Каменный Яр. Призван Кировским РВК. Умер 4 февраля 1944 г. в плену.

МУЗЮКОВ Николай Федорович, мл. сержант. 1924 г.р., Астраханская обл., Черноярский р-н, с. Каменный Яр. Призван Черноярским РВК. 1008 сп 266 сд. Погиб 2 марта 1945 г. Похоронен в Германии.

МУЗЮКОВ Павел Афанасьевич, рядовой. 1921 г.р., Астраханская обл., Черноярский р-н. Призван Черноярским РВК. Пропал без вести в 1941 г.

МУЗЮКОВ Павел Дмитриевич, рядовой. 1925 г.р., Астраханская обл., Ахтубинский р-н, с. Грачи. Призван Черноярским РВК. Погиб в 1942 г.

МУЗЮКОВ Петр Андреевич, рядовой. 1921 г.р., Астраханская обл., Черноярский р-н. Призван Черноярским РВК. 1317 сп 202 сд. Погиб 23 февраля 1942 г. Похоронен в ст. Беглово Новгородской обл.

МУЗЮКОВ Петр Григорьевич, рядовой. Родился: Астраханская обл., Черноярский р-н. Призван Черноярским РВК. Погиб.

МУЗЮКОВ Сергей Алексеевич, ст. сержант. 1912 г.р., Астраханская обл., Черноярский р-н, с. Каменный Яр. Призван Микояновским РВК. 98 тп. Погиб 25 июня 1944 г.

МУЗЮКОВ Степан Семенович, мл. сержант. 1924 г.р., Астраханская обл., Черноярский р-н, с. Каменный Яр. Призван Черноярским РВК. Пропал без вести в декабре 1943 г.

МУЗЮКОВ Тимофей Павлович, рядовой. 1900 (1901) г.р., Астраханская обл., Черноярский р-н, с. Каменный Яр. Призван Черноярским РВК. 1129 сп. Пропал без вести в апреле 1943 г.

МУЗЮКОВ Федор Тимофеевич, рядовой. 1924 г.р., Астраханская обл., Черноярский р-н, с. Старица. Призван Черноярским РВК. 556 сп 169 сд. Пропал без вести в сентябре 1943 г.

МУКАБИНОВ Черрора, рядовой. 1906 г.р., Астраханская обл. Призван Владимировским РВК. 278 сп 93 сд. Пропал без вести 15 июля 1943 г.

МУКАВНИКОВ Василий Иванович, рядовой. 1924 г.р., г. Астрахань. Призван Кировским РВК. 34 сп 103 сд. Погиб 12 января 1943 г.

МУКАЕВ Гумер Махмудович, рядовой. 1912 г.р., г. Астрахань. Призван Сталинским РВК. Пропал без вести в марте 1942 г.

МУКАЕВ Есенгали, рядовой. 1911 г.р., Астраханская обл., Харабалинский р-н. Призван Харабалинским РВК. Пропал без вести в марте 1944 г.

МУКАЕВ Измаил Махмудович, рядовой. 1923 г.р., г. Астрахань. Призван Сталинским РВК. 273 сп 387 сд. Пропал без вести 15 августа 1942 г.

МУКАЕВ Симига (Сагпига) Атжанович, рядовой. 1915 г.р., Астраханская обл., Камызякский р-н, с. Застенка. Призван Камызякским РВК. 353 сп 47 сд. Пропал без вести в ноябре 1941 г.

МУКАЛИЕВ Нажим, рядовой. 1907 г.р., Астраханская обл., Харабалинский р-н, с. Сасыколи. Призван Харабалинским РВК. 1117 сп. Пропал без вести в марте 1943 г.

МУКАЛОВ Ким, рядовой. 1908 г.р., Астраханская обл., Володарский р-н. Призван Володарским РВК. 823 сп. Погиб 27 сентября 1943 г. Похоронен на х. Альмонталь Токмакского р-на Запорожской обл.

МУКАНАШЕВ Карим, рядовой. 1913 г.р., Астраханская обл., Красноярский р-н, с. Сеитовка. Призван Красноярским РВК. Пропал без вести в сентябре 1943 г.

МУКАНОВ Дова Муканович, мл. сержант. 1905 г.р., Астраханская обл. Призван Долбанским РВК. П/п 13296. Погиб 3 ноября 1943 г. Похоронен в Крыму.

МУКАНОВ Иксан, рядовой. 1908 г.р., Астраханская обл., с. Красный Яр. Призван Красноярским РВК. Пропал без вести в мае 1943 г.

МУКАНОВ Иргали, рядовой. 1904 г.р., Астраханская обл., Красноярский р-н. Призван Красноярским РВК. Пропал без вести в 1942 г.

МУКАНОВ Искак, рядовой. 1906 г.р., Астраханская обл., Красноярский р-н, п. Зай-

АСТРАХАНСКАЯ ОБЛАСТНАЯ НАУЧНАЯ БИБЛИОТЕКА

ковка. Призван Красноярским РВК. Пропал без вести в июне 1942 г.

МУКАНОВ Кажим, рядовой. Родился: Астраханская обл., Икрянинский р-н. Призван Икрянинским РВК. Пропал без вести в 1943 г.

МУКАНОВ Ким, рядовой. Родился: Астраханская обл., Володарский р-н. Призван Володарским РВК. 865 ап. Погиб 27 ноября 1943 г. Похоронен в Токмакском р-не Запорожской обл.

МУКАНОВ Нурун, рядовой. 1899 г.р., Западно-Казахстанская обл., Урдинский р-н. Призван Харабалинским РВК Астраханской обл. Пропал без вести в ноябре 1943 г.

МУКАНОВ Сатван (Саквай), мл. сержант. 1923 г.р., Астраханская обл., Икрянинский р-н, с. Федоровка. Призван Икрянинским РВК. 2 вдп. Пропал без вести в марте 1944 г.

МУКАНОВ Сергей Федорович, рядовой. 1894 г.р., Астраханская обл., Ахтубинский р-н, с. Рождественка. Призван Харабалинским РВК. Погиб 14 февраля 1945 г.

МУКАСТОВ Бисен, рядовой. 1910 г.р., Астраханская обл., Володарский р-н, с. Алтынжар. Призван Володарским РВК. Пропал без вести в июле 1942 г.

МУКАТОВ Абдулхаир, рядовой. 1914 г.р., Астраханская обл., Красноярский р-н, п. Малый Арал. Призван Красноярским РВК. Пропал без вести в феврале 1942 г.

МУКАТОВ Кибат, сержант. 1916 г.р., г. Астрахань. Призван Икрянинским РВК. 89 сп 23 сд. Погиб 8 февраля 1944 г. Похоронен в с. Колки Калинковичского р-на Гомельской обл.

МУКАШЕВ, рядовой. 1922 г.р., Астраханская обл., Володарский р-н, с. Тюрино. Призван Икрянинским РВК. Пропал без вести в ноябре 1943 г.

МУКАШЕВ Адиль Мукашевич, рядовой. 1905 г.р., Астраханская обл., пгт Володарский. Призван Енотаевским РВК. Пропал без вести в августе 1944 г.

МУКАШЕВ Базлиден, рядовой. 1925 г.р., Астраханская обл., Володарский р-н. Призван Володарским РВК. 241 сп 95 сд. Погиб 17 февраля 1944 г. Похоронен в д. Кородьково Лиозненского р-на Витебской обл.

МУКАШЕВ Ваги, рядовой. 1913 г.р., Астраханская обл., Икрянинский р-н. Призван Икрянинским РВК. Пропал без вести в декабре 1942 г.

МУКАШЕВ Давлит, рядовой. 1922 г.р., Западно-Казахстанская обл., с. Баскул. Призван Владимировским РВК Астраханской обл. Пропал без вести в мае 1943 г.

МУКАШЕВ Жардан, рядовой. 1904 г.р., Астраханская обл., Камызякский р-н, с. Лебяжье. Призван Камызякским РВК. Пропал без вести.

МУКАШЕВ Кабекен, рядовой. 1916 г.р., Астраханская обл., Икрянинский р-н, с. Светлое. Призван Икрянинским РВК. Пропал без вести в октябре 1942 г.

МУКАШЕВ Кажим, рядовой. 1907 г.р., Астраханская обл., Харабалинский р-н, с. Сасыколи. Призван Харабалинским РВК. 1117 сп. Пропал без вести в декабре 1942 г.

МУКАШЕВ Кажмурат, рядовой. 1909 г.р., Астраханская обл., Красноярский р-н. Призван Красноярским РВК. Пропал без вести в октябре 1942 г.

МУКАШЕВ Кайдар, рядовой. 1911 г.р., Астраханская обл., Володарский р-н. Призван Володарским РВК. Пропал без вести в мае 1943 г.

МУКАШЕВ Канаргаш, рядовой. 1903 г.р., Астраханская обл., Володарский р-н, с. Актюбе. Призван Володарским РВК. Пропал без вести в декабре 1943 г.

МУКАШЕВ Карим, рядовой. Родился: Астраханская обл. Призван Красноярским РВК. Погиб.

МУКАШЕВ Киса, рядовой. 1924 г.р., Астраханская обл., Володарский р-н. Призван Володарским РВК. 947 сп 268 сд. Погиб 8 августа 1943 г. Похоронен в Ленинградской обл.

МУКАШЕВ Кисмедин, рядовой. 1924 г.р., Астраханская обл., Володарский р-н, с. Козлово. Призван Володарским РВК. Пропал без вести в феврале 1943 г.

МУКАШЕВ Кончугар, рядовой. 1914 г.р., Астраханская обл., Володарский р-н. Призван Володарским РВК. Пропал без вести в декабре 1942 г.

МУКАШЕВ Кубаш, рядовой. Родился: Астраханская обл., Володарский р-н. Призван Володарским РВК. Умер от ран 15 апреля 1943 г.

МУКАШЕВ Мендагали, рядовой. 1910 г.р., Астраханская обл., Камызякский р-н, с. Ле-

АСТРАХАНСКАЯ ОБЛАСТНАЯ НАУЧНАЯ БИБЛИОТЕКА

бяжье. Призван Камызякским РВК. Пропал без вести.

МУКАШЕВ Мурат Мукашевич, мл. лейтенант. 1922 г.р., Астраханская обл., Володарский р-н, с. Тюрино. Призван Икрянинским РВК. Пропал без вести в марте 1944 г.

МУКАШЕВ Наида, мл. сержант. 1911 г.р., Астраханская обл., Володарский р-н. Призван Владимировским РВК. 745 сп 141 сд. Погиб 4 ноября 1943 г. Похоронен на х. Волков Дымерского р-на Киевской обл.

МУКАШЕВ Сансызбай (Сандизбай), рядовой. 1896 г.р., г. Астрахань. Призван Камызякским РВК. 694 сп 383 сд. Погиб 22 июля 1943 г. Похоронен в Краснодарском крае.

МУКАШЕВ Сарсен, рядовой. 1908 г.р., Астраханская обл., пгт Володарский. Призван Володарским РВК. Пропал без вести в декабре 1941 г.

МУКАШЕВ Сарсен, рядовой. 1898 г.р., Астраханская обл., Камызякский р-н, с. Лебяжье. Призван Камызякским РВК. Пропал без вести.

МУКАШЕВ Сарсенгали, рядовой. 1908 г.р., Астраханская обл., Володарский р-н. Призван Володарским РВК. 70 сп. Умер от ран 17 июня 1942 г. Похоронен в г. Дубовка Волгоградской обл.

МУКАШЕВ Сатбалде, рядовой. 1896 г.р., Астраханская обл., Володарский р-н, с. Козлово. Призван Володарским РВК. Пропал без вести в декабре 1941 г.

МУКАШЕВ Тулеп, рядовой. 1910 г.р., Астраханская обл., Ахтубинский р-н, п. Нижний Баскунчак. Пропал без вести в августе 1943 г.

МУКАШЕВ Тулепберген, рядовой. Родился: Астраханская обл., Володарский р-н. Призван Володарским РВК. 159 осбр. Погиб 30 января 1943 года. Похоронен в с. Безводное Ростовской обл.

МУКАШЕВ Туреш, рядовой. 1910 г.р., Астраханская обл., Камызякский р-н, с. Бирючек. Призван Камызякским РВК. Пропал без вести в декабре 1942 г.

МУКАШЕВ Тюлеген, рядовой. Родился: Атырауская обл., Денгизский р-н, с. Шишкали. Призван Камызякским РВК Астраханской обл. Пропал без вести в декабре 1941 г.

МУКАШЕВ Уразагали, рядовой. 1913 г.р., Астраханская обл., Камызякский р-н, с. Семибугры. Призван Камызякским РВК. Пропал без вести в сентябре 1942 г.

МУКАШЕВ Халидулла Алимович, рядовой. 1915 г.р., Астраханская обл., пгт Володарский. Призван Икрянинским РВК. Пропал без вести в марте 1943 г.

МУКАШЕВ Халидулла Алимович, рядовой. 1918 (1916) г.р., Астраханская обл., Икрянинский р-н, с. Светлое. Призван Икрянинским РВК. 440 сп. Погиб в январе 1943 г. Похоронен в д. Орловка Городищенского р-на Волгоградской обл.

МУКАШЕВ Чам, рядовой. Родился: Астраханская обл., пгт Володарский. Призван Володарским РВК. Пропал без вести в декабре 1941 г.

МУКАШЕВ Абдулхаир, рядовой. 1914 г.р., Астраханская обл., Красноярский р-н, п. Малый Арал. Призван Красноярским РВК. Пропал без вести в 1942 г.

МУКДИНОВ Идрис Фатулевич, капитан. 1896 г.р., г. Астрахань. 66 сп 56 А. Умер от ран 17 апреля 1943 г.

МУКЕШЕВ Кайсагали Абдрахманович, рядовой. 1924 г.р., Астраханская обл., Харабалинский р-н. Призван Харабалинским РВК. 45 сп. Пропал без вести в 1943 г.

МУКЛЯНОВ Давид, рядовой. 1907 г.р., Астраханская обл., с. Черный Яр. Призван Черноярским РВК. Погиб.

МУКОБЕНОВ Эрдни-Горя, рядовой. Родился: Астраханская обл. Призван Долбанским РВК. Погиб.

МУКОВ Александр Иванович, лейтенант. Родился: Астраханская обл., Камызякский р-н. Призван Камызякским РВК. Погиб 25 августа 1943 г.

МУКОВ Григорий Иванович, сержант. 1924 г.р., Астраханская обл., Наримановский р-н, п. Верхнелебяженский. Призван Красноярским РВК. 1209 гап. Пропал без вести в октябре 1944 г.

МУКОВНИКОВ Евтихий Яковлевич, старшина. 7 вдсп. Умер от ран 25 марта 1944 г. Похоронен в с. Теремковцы Чемеровецкого р-на Хмельницкой обл.

МУКОВНИКОВ Михаил Андреевич, рядовой. 1924 г.р., Астраханская обл., Черноярский р-н. Призван Черноярским РВК. 899 сп 248 сд. Погиб 28 февраля 1944 г. Похоронен в с. Дудчаны Нововоронцовского р-на Херсонской обл.

АСТРАХАНСКАЯ ОБЛАСТНАЯ НАУЧНАЯ БИБЛИОТЕКА

МУКОВНИКОВ Николай Григорьевич, рядовой. 1920 г.р., Астраханская обл., Черноярский р-н, с. Солодники. Призван Камызякским РВК. Пропал без вести в апреле 1943 г.

МУКОВНИКОВ Николай Тимофеевич, рядовой. 1914 г.р., Астраханская обл., Черноярский р-н, с. Солодники. Призван Черноярским РВК. 114 сп. Погиб 10 октября 1942 г.

МУКОВОЗ Дмитрий Лукьянович, рядовой. Умер от ран 24 мая 1943 года в 1589 эвакогоспитале. Похоронен в г. Астрахани.

МУКОРИН Борис Александрович, рядовой. Родился в г. Астрахани. Призван Кировским РВК. В/ч 41138. Пропал без вести 15 октября 1943 г.

МУКОРИН Дмитрий Дмитриевич, рядовой. 1926 г.р., г. Астрахань. Призван Кировским РВК. Погиб 19 апреля 1945 г. Похоронен в Германии.

МУКСЕШЕВ Кураш, мл. сержант. 1905 г.р., Западно-Казахстанская обл., Урдинский р-н. Призван Владимировским РВК Астраханской обл. 800 сд. Погиб 3 февраля 1942 г. Похоронен в Дросковском р-не Орловской обл.

МУКТАРОВ Мусен, мл. сержант. 1913 г.р., Астраханская обл., Красноярский р-н, п. Бузан. 1135 сп 339 сд. Погиб 30 января 1945 г. Похоронен в Польше.

МУКТЯН Василий Трофимович, рядовой. Родился: Астраханская обл. Призван Икрянинским РВК. 432 тбр. Пропал без вести 13 июля 1943 г.

МУКУБИНОВ Б. Б., рядовой. 1911 г.р., Астраханская обл. Призван Нариманов ским РВК. 146 ап. Пропал без вести.

МУКУШЕВ Ибраш, рядовой. 1919 г.р., Астраханская обл., Володарский р-н, с. Сорочье. Призван Володарским РВК. Пропал без вести в октябре 1941 г.

МУКУШЕВ Кадыргали, рядовой. 1901 г.р., Астраханская обл., пгт Володарский. Призван Володарским РВК. Пропал без вести в сентябре 1942 г.

МУКУШЕВ Мадий, мл. сержант. 1913 г.р., Астраханская обл., Икрянинский р-н. Призван Икрянинским РВК. 1318 сп 163 сд. Погиб 4 апреля 1945 г. Похоронен в Венгрии.

МУЛАЕВ Валид Джегеншаевич, майор. 1909 г.р., г. Астрахань. 267 сд. Пропал без вести в июне 1942 г.

МУЛАЕВ Кабир, ст. сержант. 1914 г.р., г. Астрахань. Призван Кировским РВК. 744 сп 149 сд. Умер от ран 2 ноября 1943 г. Похоронен в с. Грибова Рудня Репкинского р-на Черниговской обл.

МУЛАКАЕВ Карим, рядовой. 1909 г.р., Астраханская обл., Красноярский р-н, с. Новоурусовка. Призван Красноярским РВК. Пропал без вести в декабре 1941 г.

МУЛАТАЛИЕВ Насар, рядовой. 1905 г.р., Астраханская обл., Приволжский р-н, с. Килинчи. Призван Нариманов ским РВК. 108 сд 984 сп. Умер от ран 8 января 1944 г. в 3261 эвакогоспитале. Похоронен в г. Донецке.

МУЛАТАЛИЕВ Увасир, рядовой. Родился: Астраханская обл., Приволжский р-н, с. Килинчи. Призван Нариманов ским РВК. П/п 15938. Умер от ран 3 января 1944 г. Похоронен в г. Донецке.

МУЛАШЕВ Захир Абдулаевич, рядовой. 1911 г.р., г. Астрахань. Призван Сталинским РВК. 690 сп. Пропал без вести в октябре 1942 г.

МУЛДАБЕКОВ Абдрахман, рядовой. 1905 г.р., Астраханская обл., пгт Володарский. Призван Володарским РВК. Пропал без вести в декабре 1942 г.

МУЛДАБЕКОВ Анис, рядовой. 1916 г.р., Астраханская обл., Нариманов ский р-н, с. Биштюбинка. Призван Володарским РВК. Пропал без вести 6 ноября 1943 г.

МУЛДАБЕКОВ Байдулла, рядовой. 1911 г.р., Астраханская обл., Володарский р-н, с. Болдырево. Призван Володарским РВК. Пропал без вести в июле 1944 г.

МУЛДАБЕКОВ Гапар, рядовой. 1898 г.р., Астраханская обл., Красноярский р-н. Призван Красноярским РВК. Пропал без вести в октябре 1942 г.

МУЛДАБЕКОВ Куйшегали (Кенжагали), рядовой. 1921 г.р., Астраханская обл., Красноярский р-н. Призван Красноярским РВК. Пропал без вести в январе 1944 г.

МУЛДАБЕКОВ Мураткали, рядовой. 1917 г.р., Астраханская обл., Володарский р-н, с. Корни. Призван Володарским РВК. Пропал без вести в июле 1942 г.

МУЛДАГАЗИЕВ Файзулла, рядовой. 1910 г.р., Астраханская обл., Володарский р-н, с. Шагано-Кондаковка. Призван Володарским РВК. Пропал без вести в декабре 1941 г.

АСТРАХАНСКАЯ ОБЛАСТНАЯ НАУЧНАЯ БИБЛИОТЕКА

МУЛДАГАЛЕЕВ Валек, сержант. 1919 г.р., Астраханская обл., Володарский р-н, с. Сизый Бугор. Призван Володарским РВК. Умер от ран 7 сентября 1944 г. в 954 эвакогоспитале. Похоронен в г. Чита.

МУЛДАГАЛИЕВ Давлет, рядовой. 1919 г.р., Астраханская обл., Приволжский р-н, с. Татарская Башмаковка. Призван Харабалинским РВК. Пропал без вести в марте 1942 г.

МУЛДАГАЛИЕВ Джуман, рядовой. 1918 г.р., Астраханская обл., Черноярский р-н, с. Ушаковка. Призван Камызякским РВК. Пропал без вести в декабре 1942 г.

МУЛДАГАЛИЕВ Ереисан, рядовой. 1912 (1911) г.р., Астраханская обл., Камызякский р-н, с. Застенка. Призван Камызякским РВК. Пропал без вести в апреле 1942 г.

МУЛДАГАЛИЕВ Иражин (Крижин), рядовой. 1914 г.р., Астраханская обл., Камызякский р-н, с. Затон. Призван Камызякским РВК. Пропал без вести в мае 1942 г.

МУЛДАГАЛИЕВ Ишангали, рядовой. 1900 г.р., Астраханская обл., Красноярский р-н. Призван Володарским РВК. Пропал без вести в октябре 1941 г.

МУЛДАГАЛИЕВ Кабдрали, рядовой. 1911 г.р., Астраханская обл., Красноярский р-н, с. Черемуха. Призван Красноярским РВК. Пропал без вести в сентябре 1942 г.

МУЛДАГАЛИЕВ Кенжаген, рядовой. 1903 г.р., Астраханская обл. Призван Красноярским РВК. Пропал без вести в 1942 г.

МУЛДАГАЛИЕВ Махут (Махмут), рядовой. Родился: Астраханская обл., Харабалинский р-н, с. Хошеутово. Погиб 12 декабря 1941 г. Похоронен на х. Ивановка Матвеево-Курганского р-на Ростовской обл.

МУЛДАГАЛИЕВ Медит, рядовой. 1917 г.р., Астраханская обл., Красноярский р-н, с. Черемуха. Призван Красноярским РВК. Пропал без вести в феврале 1945 г.

МУЛДАГАЛИЕВ Патап (Потап), рядовой. 1924 г.р., Астраханская обл. Призван Владимировским РВК. 905 сп 248 сд. Погиб 26 августа 1943 года. Похоронен в с. Николаевка Матвеево-Курганского р-на Ростовской обл.

МУЛДАГАЛИЕВ Тулеген, рядовой. 1899 г.р., Астраханская обл., Володарский р-н, с. Средняя Султановка. Призван Володарским РВК. Пропал без вести в марте 1944 г.

МУЛДАГАЛИЕВ Шайхин, рядовой. 1915 г.р., Астраханская обл., Володарский р-н. Призван Володарским РВК. Пропал без вести в январе 1943 года.

МУЛДАШЕВ Жексембай, рядовой. 1914 г.р., Астраханская обл., Ахтубинский р-н, р.п. Капустин Яр. Призван Владимировским РВК. 3 тбр. Погиб 13 марта 1944 г. Похоронен в ст. Горожаны Баштанского р-на Николаевской обл.

МУЛДАШЕВ Мерсады, рядовой. 1917 г.р., Астраханская обл., Володарский р-н. Призван Володарским РВК. Пропал без вести в феврале 1942 г.

МУЛДАШЕВ Хайпус, рядовой. Родился: Астраханская обл., Володарский р-н. Призван Володарским РВК. Пропал без вести в марте 1942 года.

МУЛДУГАЛИЕВ Дагир, рядовой. 1912 г.р., Астраханская обл., Харабалинский р-н. Призван Харабалинским РВК. 71 сп 30 сд. Погиб 12 декабря 1941 г. Похоронен на х. Ивановка Матвеево-Курганского р-на Ростовской обл.

МУЛЕЕВ Абдулла Сабирович, рядовой. Родился: Астраханская обл., Черноярский р-н, с. Каменный Яр. Призван Черноярским РВК. Погиб.

МУЛЕЕВ Абдулла Тазибулович, рядовой. 1896 г.р., Астраханская обл., Черноярский р-н, с. Каменный Яр. Призван Черноярским РВК. Пропал без вести в апреле 1942 г.

МУЛЕЕВ Амир Хафизович, рядовой. 1902 г.р., Астраханская обл., Ахтубинский р-н, с. Грачи. Призван Черноярским РВК. 62 тп. Пропал без вести 31 августа 1942 г.

МУЛЕЕВ Ахмет Кибудулович, рядовой. 1926 г.р., Астраханская обл., Черноярский р-н. Призван Черноярским РВК. 333 сп 117 сд. Погиб 17 апреля 19455 г. Похоронен в Германии.

МУЛЕЕВ Батретдин Хисматулович, рядовой. 1904 г.р., Астраханская обл., Черноярский р-н, с. Каменный Яр. Призван Черноярским РВК. Пропал без вести в апреле 1943 г.

МУЛЕЕВ Забир Измайлович, рядовой. 1918 г.р., Астраханская обл., Черноярский р-н. Призван Черноярским РВК. Пропал без вести в октябре 1941 г.

МУЛЕЕВ Кадыр Готолович, рядовой. Родился: Астраханская обл., Наримановский р-н. Призван Сталинским РВК. 482 сп. Погиб 6 августа 1942 г. Похоронен в г. Калач-на-Дону Волгоградской обл.

АСТРАХАНСКАЯ ОБЛАСТНАЯ НАУЧНАЯ БИБЛИОТЕКА

МУЛЕЕВ Марвертин, рядовой. 1922 г.р., г. Астрахань. Призван Трусовским РВК. 61 кд. Погиб 17 декабря 1942 г. Похоронен в с. Новоаксай Октябрьского р-на Волгоградской обл.

МУЛЕЕВ Мустафа Мухатович, рядовой. 1902 г.р., Астраханская обл., Черноярский р-н, с. Каменный Яр. Призван Черноярским РВК. 1392 сп. Погиб 10 октября 1942 г.

МУЛЕЕВ Намасс Хабибулович, рядовой. 1924 г.р., Астраханская обл., Черноярский р-н, с. Каменный Яр. Призван Черноярским РВК. Пп 54338 «Ч». Пропал без вести в октябре 1944 г.

МУЛЕЕВ Начафдин Сарожидович, рядовой. 1914 (1918) г.р., Астраханская обл., Черноярский р-н, с. Каменный Яр. Призван Черноярским РВК. 238 сп. Умер от ран 28 июля 1943 г. Похоронен в г. Курске.

МУЛЕЕВ Тагир Бикмуллович, рядовой. 1920 (1909) г.р., Астраханская обл., Ахтубинский р-н, с. Грачи. Призван Черноярским РВК. Пропал без вести в феврале 1942 г.

МУЛЕЕВ Тагир Сабирович, рядовой. 1922 г.р., Астраханская обл., Черноярский р-н, с. Каменный Яр. Призван Черноярским РВК. Пропал без вести в феврале 1944 г.

МУЛЕЕВ Хабибулла Гайланович (Гильятулович), рядовой. 1895 (1898) г.р., Астраханская обл., Черноярский р-н, с. Каменный Яр. Призван Черноярским РВК. Пропал без вести в апреле 1943 г.

МУЛЕЕВ Хабибула Гайсинович (Гайтинович), рядовой. 1906 (1909) г.р., Астраханская обл., Черноярский р-н, с. Каменный Яр. Призван Черноярским РВК. Пропал без вести в феврале 1942 г.

МУЛЕЕВ Хабибулла Ризванович, рядовой. 1898 г.р., Астраханская обл., Черноярский р-н. Призван Черноярским РВК. Пропал без вести в апреле 1943 г.

МУЛЕЕВ Харис Хафизович, мл. сержант. 1904 г.р., Астраханская обл., Черноярский р-н, с. Каменный Яр. Призван Черноярским РВК. 611 сп 88 сд. Погиб 24 июня 1944 г. Похоронен в д. Рыленки Дубровенского р-на Витебской обл.

МУЛЕЕВ Шамаз Хабибулович, рядовой. 1924 г.р., Астраханская обл., Черноярский р-н, с. Каменный Яр. Призван Черноярским РВК. Пропал без вести в октябре 1944 г.

МУЛЕМИНОВ Зафур Саюпович, сержант. 1918 г.р., Астраханская обл., Приволжский р-н, с. Три Протока. Призван Нариманов-ским РВК. 48 кп 13 кд. Погиб 16 августа 1943 г. Похоронен в д. Снопот Спас-Деменского р-на Калужской обл.

МУЛЕНКОВ Василий Сергеевич, рядовой. 1914 г.р., Саратовская обл., Новобурасский р-н, с. Лисовка. Призван Трусовским РВК г. Астрахани. 230 азсп. Пропал без вести в октябре 1944 г.

МУЛИКОВ Абдулла Туктарович, рядовой. 1907 г.р., Астраханская обл., Приволжский р-н, с. Карагали. Призван Наримановским РВК. Пропал без вести в октябре 1942 г.

МУЛИН Александр Павлович, рядовой. 1925 г.р., г. Астрахань. Призван Трусовским РВК. 55 кп 15 кд. Погиб 8 декабря 1943 г. Похоронен в д. Василевичи Гомельской обл.

МУЛИН Антон Федорович, рядовой. 1909 г.р., Саратовская обл., Красноармейский р-н, с. Рогаткино. Призван Наримановским РВК Астраханской обл. 157 кп. Пропал без вести в декабре 1942 г.

МУЛИН Борис Дмитриевич, ст. лейтенант. 1912 г.р., г. Астрахань. 13 тп 107 тд. Пропал без вести в декабре 1941 г.

МУЛИН Вениамин Павлович, рядовой. 1925 г.р., г. Астрахань. Призван Трусовским РВК. 15 кд. Погиб в декабре 1943 г. Похоронен в с. Василевичи Гомельской обл.

МУЛИН Виктор Яковлевич, рядовой. Родился в г. Астрахани. Призван Трусовским РВК. Умер от ран 10 декабря 1942 г. в 116 медсанбате. Похоронен в г. Калач-на-Дону Волгоградской обл.

МУЛИН Георгий Евдокимович, рядовой. 1904 г.р., г. Астрахань. Призван Трусовским РВК. 1236 сп 372 сд. Погиб 22 сентября 1943 г. Похоронен в Кировском р-не Ленинградской обл.

МУЛИХТАЛИМОВ Абдумабек Абдулгазизович, рядовой. 1910 г.р., г. Астрахань. Призван Наримановским РВК. Пропал без вести в сентябре 1943 г.

МУЛЛАЛИЕВ Ажмухтар, рядовой. 1916 г.р., г. Астрахань. Призван Трусовским РВК. Пропал без вести в марте 1942 г.

МУЛТАЛИЕВ Насыр Муллаталиевич, рядовой. 1905 г.р., Астраханская обл., Приволжский р-н, с. Началово. Призван Наримановским РВК. Умер от ран 8 января 1944 г. в 3261 эвакогоспитале. Похоронен в г. Донецке.

АСТРАХАНСКАЯ ОБЛАСТНАЯ НАУЧНАЯ БИБЛИОТЕКА

МУЛЛАТАЛИНОВ Абдуллабек Абдулгазизович, рядовой. 1910 г.р., г. Астрахань. Призван Наримановским РВК. Пропал без вести 5 июня 1943 г.

МУЛЛЯМИНОВ Аббас Абрахманович, рядовой. 1912 г. р. Призван Наримановским РВК. 703 сп. Погиб 8 марта 1942 г. Похоронен в с. Александровка Славянского р-на Донецкой обл.

МУЛЛЯМИНОВ Аджикурбан (Ажкурбан) Юсупович, рядовой. 1919 г.р., Астраханская обл., Приволжский р-н, с. Татарская Башмаковка. Призван Наримановским РВК. Пропал без вести в ноябре 1941 г.

МУЛЛЯМИНОВ Басыр Садыкович, рядовой. 1916 г.р., Астраханская обл., Приволжский р-н, с. Кулаковка. Призван Наримановским РВК. Пропал без вести в декабре 1942 г.

МУЛЛЯМИНОВ Батылбек Растямович, рядовой. Родился: Астраханская обл., Приволжский р-н, с. Кулаковка. Призван Наримановским РВК. Пропал без вести.

МУЛЛЯМИНОВ Гафур Аюпович, ст. сержант. 1918 г.р., Астраханская обл., Приволжский р-н, с. Три Протока. Призван Наримановским РВК. Пп 03600. Погиб 16 августа 1943 г. Похоронен в с. Успех Смоленской обл.

МУЛЛЯМИНОВ Мукман Мулдатович, рядовой. 1910 г.р., Астраханская обл., Приволжский р-н, с. Килинчи. Призван Наримановским РВК. Пропал без вести.

МУЛЛЯМИНОВ Муллатагир Муллаталинович, рядовой. 1907 г.р., Астраханская обл., Приволжский р-н, с. Килинчи. Призван Наримановским РВК. Пропал без вести в 1942 г.

МУЛТАГИРОВ (Мултаиров) Фатых Закирович, рядовой. 1915 г.р., г. Астрахань. Призван Наримановским РВК. 1139 сп. Умер от ран 16 сентября 1943 г. в 4320 эвакогоспитале. Похоронен в Краснодарском крае, ст. Холмская.

МУЛТАИРОВ Хамит Закирович, рядовой. 1920 г.р., г. Астрахань. Призван Наримановским РВК. Пропал без вести в мае 1941 г.

МУЛХАИДАРОВ Шерафи, рядовой. 1914 г.р., Астраханская обл., Володарский р-н. Призван Володарским РВК. Пропал без вести в июне 1943 года.

МУЛЫГИН Григорий Дмитриевич, мл. лейтенант. 1912 г.р., г. Астрахань. 89 сд. Погиб 22 июля 1943 г. Похоронен в д. Сабынино Яковлевского р-на Белгородской обл.

МУЛЫКОВ Калвай Турбаевич, рядовой. 1915 г.р., г. Астрахань. Призван Микояновским РВК. 11 осб 15 сд. Пропал без вести 8 июля 1942 г.

МУЛЫКОВ Хамувай Турбаевич, рядовой. Родился в г. Астрахани. Призван Сталинским РВК. Умер от ран 11 октября 1942 г. Похоронен в Ольховском р-не Волгоградской обл.

МУЛЬКОМАНОВ Мовлят, рядовой. 1920 г.р., г. Астрахань. Призван Микояновским РВК. Пропал без вести в декабре 1941 г.

МУЛЬСЯМИНОВ Хасан, рядовой. 1907 г.р., г. Астрахань. Призван Сталинским РВК. 22 кп 5 кд. Пропал без вести 13 июля 1942 г.

МУЛЮКОВ Асят, рядовой. 1905 г.р., Астраханская обл., Наримановский р-н, с. Курченко. Призван Наримановским РВК. Пропал без вести в январе 1942 г.

МУЛЮКОВ Габбас Кадралиевич, лейтенант. 1924 г.р., г. Астрахань. Призван Володарским РВК. Погиб 9 марта 1945 г. Похоронен в Латвии.

МУЛЯЕВ Мусталин Мухамедович, рядовой. 1909 г.р., Астраханская обл., Черноярский р-н, с. Каменный Яр. Призван Черноярским РВК. 1392 сп 422 сд. Погиб 10 декабря 1942 г. Похоронен в г. Волгограде.

МУЛЯКОВ Михаил Яковлевич, рядовой. 1899 г.р., Пензенская обл., Башмаковский р-н, п. Малая Ушинка. Призван Наримановским РВК Астраханской обл. Пропал без вести в октябре 1942 г.

МУЛЯМИНОВ Абас Абдурахманович, рядовой. 1912 г.р., г. Астрахань. Призван Кировским РВК. 51 сд. Погиб 8 марта 1942 г. Похоронен в с. Александровке Донецкой обл.

МУЛЯМИНОВ Басыр Садыкович, рядовой. 1916 г.р., Астраханская обл., Наримановский р-н, с. Кулаковка. Призван Наримановским РВК. Пропал без вести в декабре 1942 г.

МУЛЯМИНОВ Муллатагир Муллаталинович (Туктарович), рядовой. 1907 г.р., Астраханская обл., Приволжский р-н, с. Семиковка. Призван Наримановским РВК. Пропал без вести в декабре 1942 г.

МУЛЯХМАНОВ Басыр Садыкович, рядовой. Родился: Астраханская обл., Наримановский р-н. Призван Наримановским РВК. 167 сд.

АСТРАХАНСКАЯ ОБЛАСТНАЯ НАУЧНАЯ БИБЛИОТЕКА

Погиб 23 апреля 1942 г. Похоронен в д. Суриково Хлевенского р-на Липецкой обл.

МУМБУЛАТОВ Закир Мумбулатович, рядовой. 1906 г.р., Саратовская обл., с. Мучиковка. Призван Наримановским РВК Астраханской обл. Пропал без вести в декабре 1942 г.

МУМРИН Иван Александрович, рядовой. 1906 г.р., Астраханская обл. Призван Икрянинским РВК. Погиб в 1942 г.

МУМРИН Иван Георгиевич, рядовой. 1906 г.р., Астраханская обл., Икрянинский р-н, с. Седлистое. Призван Икрянинским РВК. 283 сд. Погиб 21 августа 1943 г. Похоронен в д. Высокое Орловской обл.

МУНАЕВ Яков Родионович, рядовой. 1910 г.р., Астраханская обл., г. Харабали. Призван Харабалинским РВК. 238 сп 81 сд. Погиб 5 августа 1943 г. Похоронен в с. Ольшанец Белгородской обл.

МУНАКОВ Карим, рядовой. 1909 г.р., Астраханская обл., Красноярский р-н, с. Новоурусовка. Призван Красноярским РВК. Пропал без вести в декабре 1941 г.

МУНАСЬЯН Григорий Антонович, рядовой. 1905 г.р., г. Астрахань. 861 сп 294 сд. Пропал без вести 30 мая 1944 г.

МУНДАГАЛИЕВ Давит, рядовой. 1919 г.р., Астраханская обл., Харабалинский р-н, с. Тамбовка. Призван Харабалинским РВК. Пропал без вести в 1942 г.

МУНТЕЕВ Ават Чумурлович, рядовой. 1907 г.р., Астраханская обл., Володарский р-н. Призван Сталинским РВК. 122 сп 201 сд. Погиб 27 января 1944 г. Похоронен в с. Воскресенское Гатчинского р-на Ленинградской обл.

МУНТЯН Василий Трофимович, ст. сержант. 1910 г.р., Астраханская обл., Икрянинский р-н. Призван Икрянинским РВК. 43 тбр. Погиб 13 июля 1943 г. Похоронен в д. Дретово Орловской обл.

МУНЯТБИСОВ Хамбар, рядовой. 1912 г.р., Астраханская обл., Володарский р-н, с. Алтынжар. Призван Володарским РВК. Пропал без вести в январе 1942 г.

МУНЯТБИСОВ Харижан, рядовой. 1916 г.р., Астраханская обл., Володарский р-н, с. Алтынжар. Призван Володарским РВК. Пропал без вести в ноябре 1941 г.

МУР Абрам Моисеевич, рядовой. Винницкая обл. Призван Наримановским РВК Астраханской обл. 171 ап. Погиб 30 января 1943 г. Похоронен в д. Каменка Ростовской обл.

МУРАВЕЙКО Николай Алексеевич, ст. лейтенант. 1913 г.р., г. Астрахань. Призван Сталинским РВК. 1318 сп 163 сд. Погиб 16 января 1944 г. Похоронен в с. Куты Маньковского р-на Черкасской обл.

МУРАВСКИЙ Исмаил Хавенович, рядовой. 1922 г.р., Астраханская обл., Черноярский р-н, с. Каменный Яр. Призван Черноярским РВК. В/ч 34453. Погиб 20 июля 1943 г. Похоронен в с. Куйбышево Куйбышевского р-на Ростовской обл.

МУРАВЬЕВ, ст. лейтенант. Умер от ран 8 декабря 1941 г. в 1008 эвакогоспитале. Похоронен в г. Астрахани.

МУРАВЬЕВ Александр Ефимович, рядовой. 1906 г.р., Саратовская обл., Красноармейский р-н, с. Меловое. Призван Кировским РВК г. Астрахани. Пропал без вести в октябре 1942 г.

МУРАВЬЕВ Александр Иванович, рядовой. 1912 г.р., г. Астрахань. Призван Сталинским РВК. 905 сп. Пропал без вести в июле 1942 г.

МУРАВЬЕВ Александр Сергеевич, мл. сержант. 1926 г.р., Рязанская обл., Пителенский р-н, с. Станище. Призван Камызякским РВК Астраханской обл. 75 омб. Погиб 1 апреля 1945 г. Похоронен в Польше.

МУРАВЬЕВ Василий Григорьевич, рядовой. 1906 г.р., г. Астрахань. Призван Володарским РВК. Пропал без вести в январе 1942 г.

МУРАВЬЕВ Иван Васильевич, рядовой. 1918 г.р., Самарская обл., Большеглушицкий р-н. Призван Сталинским РВК г. Астрахани. Пропал без вести в декабре 1941 г.

МУРАВЬЕВ Иван Никифорович, рядовой. 1892 г.р., Тамбовская обл. Призван Сталинским РВК г. Астрахани. Пропал без вести в феврале 1942 г.

МУРАВЬЕВ Иван Петрович, рядовой. 1924 г.р., г. Астрахань. Призван Сталинским РВК. 1 Николаевский УР 46 А. Погиб 6 апреля 1944 г.

МУРАВЬЕВ Иван Федорович, рядовой. Родился: Астраханская обл., Лиманский р-н. Призван Долбанским РВК. 179 сп 59 сд. Умер от ран 13 сентября 1943 г. Похоронен в с. Знаменка Александровского р-на Донецкой обл.

АСТРАХАНСКАЯ ОБЛАСТНАЯ НАУЧНАЯ БИБЛИОТЕКА

МУРАВЬЕВ Михаил Васильевич, рядовой. 1916 г.р., Астраханская обл. Призван Сталинским РВК. Пропал без вести в ноябре 1941 г.

МУРАВЬЕВ Николай Васильевич, рядовой. 1924 г.р., Волгоградская обл., Ленинский р-н, г. Ленинск. Призван Астраханским РВК. В/ч 190. Пропал без вести в феврале 1943 г.

МУРАВЬЕВ Павел Семенович, мл. воентехник. 1911 г.р., Волгоградская обл., Иловлинский р-н. Призван Астраханским РВК. 368 ап. Пропал без вести 10 августа 1942 г.

МУРАВЬЕВ Алексей Андреевич, рядовой. 1906 г.р., г. Астрахань. Призван Сталинским РВК. 169 сд. Умер от ран 3 ноября 1942 г. Похоронен в Волгоградской обл.

МУРАЗГАЛОВ Сахур Мукаджиевич, старшина. 1913 г.р., г. Астрахань. Призван Сталинским РВК. 36 тбр. Пропал без вести 8 апреля 1944 г.

МУРАЙ Василий Артемьевич, рядовой. 1909 г.р., Сумская обл., г. Ахтырка. Призван Трусовским РВК Астраханской обл. Пропал без вести в мае 1942 г.

МУРАКОВ Алексей Дорофеевич, рядовой. 1924 г.р., Астраханская обл., Икрянинский р-н, с. Краса. Призван Икрянинским РВК. 25 тбр. Погиб 10 марта 1943 г. Похоронен в с. Тарановка Харьковской обл.

МУРАЛЕВ Александр Герасимович, ст. лейтенант. 1897 г.р., г. Астрахань. Призван Сталинским РВК. 1127 сп 337 сд. Погиб 27 января 1942 г. Похоронен в с. Меловая Харьковской обл.

МУРАСОВ Абдул Туктарович, рядовой. 1924 г.р., г. Астрахань. Призван Сталинским РВК. 680 сп 169 сд. Погиб 11 января 1943 г. Похоронен в с. Бекетовка Волгоградской обл.

МУРАСОВ Измаил Ибрагимович, политрук. 1911 г.р., г. Астрахань. Призван Сталинским РВК. 29 сп. Погиб 20 мая 1942 г. Похоронен в с. Терновая Харьковской обл.

МУРАСОВ Комиджар Жексимович, рядовой. 1922 г.р., Астраханская обл., Ахтубинский р-н. Призван Владимировским РВК. 35 сп 30 сд. Пропал без вести 14 марта 1944 г.

МУРАСОВ Мавлюберда Джанбекович, матрос. Родился: Астраханская обл., Наримановский р-н, с. Старокучергановка. Умер от ран в 1941 году. Похоронен в г. Серпухов Московской обл.

МУРАСОВ Хизаит, рядовой. 1900 г.р., Астраханская обл., Володарский р-н, с. Сорочье. Призван Володарским РВК. Пропал без вести в марте 1944 г.

МУРАСОВ Шайдула Кайдарович, рядовой. 1925 г.р., Астраханская обл., Володарский р-н. Призван Володарским РВК. 973 сп 270 сд. Погиб 13 сентября 1943 г. Похоронен в с. Никулино Смоленской обл.

МУРАТАЛИЕВ Ибрай, рядовой. 1907 г.р., Астраханская обл., Харабалинский р-н. Призван Красноярским РВК. Пропал без вести в декабре 1943 г.

МУРАТАЛИЕВ Кубай, рядовой. Родился: Астраханская обл., Харабалинский р-н. Призван Харабалинским РВК. Пропал без вести в декабре 1942 г.

МУРАТАЛИЕВ Нашим, рядовой. 1918 г.р., Астраханская обл., Красноярский р-н. Призван Красноярским РВК. 36 сп 14 сд. Погиб 29 октября 1942 г. Похоронен в Серафимовичском р-не Волгоградской обл.

МУРАТКАЛИЕВ Батар, рядовой. 1924 г.р., Астраханская обл., Камызякский р-н, с. Караульное. Призван Камызякским РВК. Умер от ран 27 января 1945 г. в 4332 эвакогоспитале. Похоронен в Восточной Пруссии.

МУРАТКАЛИЕВ Кабул Шанкурович, сержант. 1924 г.р., Астраханская обл., Харабалинский р-н, с. Сасыколи. 200 сп. Пропал без вести 22 ноября 1943 г.

МУРАТОВ Абдрахим Исаевич, рядовой. 1907 г.р., г. Астрахань. Призван Сталинским РВК. Пропал без вести в марте 1942 г.

МУРАТОВ Амиргали, рядовой. Родился: Астраханская обл., Приволжский р-н, с. Три Протока. Призван Наримановским РВК. Погиб в феврале 1943 г. Похоронен в с. Тарановка Харьковской обл.

МУРАТОВ Арустан, рядовой. 1911 г.р., Астраханская обл. Призван Харабалинским РВК. 133 сп 44 сд. Погиб 17 июля 1943 г. Похоронен в д. Каменка Харьковской обл.

МУРАТОВ Аубикер, рядовой. 1904 г.р., Астраханская обл., Красноярский р-н, с. Ланчуг. Призван Красноярским РВК. Пропал без вести в 1942 г.

МУРАТОВ Галимжан, рядовой. 1922 г.р., Астраханская обл., Ахтубинский р-н, ж.-д. ст. Баскунчак. Призван Владимировским РВК. 1085 сп. Пропал без вести 24 июля 1942 г.

АСТРАХАНСКАЯ ОБЛАСТНАЯ НАУЧНАЯ БИБЛИОТЕКА

МУРАТОВ Гизат Галимович, рядовой. 1903 г.р., г. Астрахань. Призван Нариманов-ским РВК. Пропал без вести в ноябре 1941 г.

МУРАТОВ Гизабулла, рядовой. 1906 г.р., Астраханская обл. Призван Сталинским РВК. Погиб.

МУРАТОВ Дмитрий Федорович, рядовой. Родился в г. Астрахани. Призван Нариманов-ским РВК. 147 сп. Погиб 15 января 1943 г. Похоронен на х. Коврино Ростов-ской обл.

МУРАТОВ Дуйсен, рядовой. 1921 г.р., Аст-раханская обл., Володарский р-н, с. Яблон-ка. Призван Володарским РВК. Пропал без вести в декабре 1941 г.

МУРАТОВ Жасах, рядовой. 1904 г.р., За-падно-Казахстанская обл. Призван Енотаев-ским РВК Астраханской обл. Пропал без вести в августе 1942 г.

МУРАТОВ Жумагали Удович, рядовой. Ро-дился: Астраханская обл., Приволжский р-н, с. Фунтово. Призван Нариманов-ским РВК. Погиб 13 января 1943 г.

МУРАТОВ Закир Алабаевич, рядовой. 1911 г.р., г. Астрахань. Призван Нариман-овским РВК. Пропал без вести в ноябре 1942 г.

МУРАТОВ Измаил Ибрагимович, рядовой. Родился в г. Астрахани. Призван Нари-мановским РВК. Пп 30. Погиб 5 ноября 1942 г.

МУРАТОВ Карес Джамалиевич, рядовой. 1909 г.р., Астраханская обл., Нариманов-ский р-н, с. Старокучергановка. Призван Нариманов-ским РВК. Пропал без вести в декабре 1943 г.

МУРАТОВ Михаил Александрович, сержант. Родился: Астраханская обл., Харабалинский р-н, с. Михайловка. 361 сп. Пропал без ве-сти 27 июля 1944 г.

МУРАТОВ Мухамед, рядовой. 1916 г.р., Астраханская обл. Призван Камызякским РВК. 244 сп 41 сд. Погиб 18 апреля 1945 г. Похоронен в г. Лебус, Германия.

МУРАТОВ Назим Мустафаевич, рядовой. 1917 г.р., г. Астрахань. Призван Микоянов-ским РВК. Пропал без вести в декабре 1941 г.

МУРАТОВ Нигмет Абдрахимович, матрос. 1916 г.р., г. Астрахань. Призван Сталинским РВК. П/я 809. Пропал без вести 3 июля 1942 года.

МУРАТОВ Омиргали Антуварович, рядовой. 1924 г.р., Астраханская обл., Приволжский р-н, с. Кулановка. Призван Нариманов-ским РВК. 25 тбр. Погиб 9 марта 1943 г. Похоро-нен в с. Тарановка Харьковской обл.

МУРАТОВ Петр Михайлович, сержант. 1919 г. р. Умер от ран 6 августа 1942 г. в 1589 эвакогоспитале. Похоронен в г. Астра-хани.

МУРАТОВ Садкор Абдурахманович, ст. лейтенант. 1906 г.р., г. Астрахань. 1331 сп 318 сд. Пропал без вести 14 сентября 1942 г.

МУРАТОВ Садык Мажитович, рядовой. 1910 г.р., Астраханская обл., Приволжский р-н, с. Фунтово. Призван Нариманов-ским РВК. Пропал без вести в мае 1943 г.

МУРАТОВ Садыр, рядовой. 1901 г.р., г. Аст-рахань. Призван Володарским РВК. Пропал без вести в декабре 1941 г.

МУРАТОВ Сисен Муратович, рядовой. 1915 г.р., Астраханская обл., Володарский р-н, с. Тюрино. Призван Володарским РВК. Пропал без вести в декабре 1942 г.

МУРАТОВ Султан, рядовой. 1892 г.р., Аст-раханская обл., Володарский р-н, п. Камар-дан. Призван Камызякским РВК. Умер от ран в 1942 г.

МУРАТОВ Файзрахман Мухамедракимович, лейтенант. 1923 г.р., г. Астрахань. Призван Нариманов-ским РВК. 1 осб 92 осбр. Погиб 30 января 1943 г. Похоронен в г. Волгогра-де.

МУРАТОВ Фарид Азазович, рядовой. 1916 г.р., г. Астрахань. Призван Кировским РВК. Погиб 26 марта 1942 г.

МУРАТОВ Фарит Газизович, рядовой. 1916 г.р., г. Астрахань. Призван Сталинским РВК. Пропал без вести в январе 1942 г.

МУРАТОВ Хазир Калебаевич, лейтенант. 1920 г.р., г. Астрахань. 3 кк. Погиб 28 июня 1944 г. Похоронен в Борисовском р-не Минской обл.

МУРАТОВ Халияд Мусатович, рядовой. 1914 г.р., г. Астрахань. Призван Сталинским РВК. 50 сд. Погиб 24 марта 1944 г. Похоро-нен на х. Детская Коммуна Николаевского р-на Николаевской обл.

МУРАТОВ Хамит Мусаевич, рядовой. 1914 г.р., г. Астрахань. Призван Сталинским РВК. 345 сд. Погиб в декабре 1941 г. Похо-ронен в г. Севастополе.

АСТРАХАНСКАЯ ОБЛАСТНАЯ НАУЧНАЯ БИБЛИОТЕКА

МУРАТОВ Харис Джамалович, рядовой. Родился: Астраханская обл., Наримановский р-н, с. Старокучергановка. Призван Наримановским РВК. Погиб 15 августа 1943 г. Похоронен в Харьковской обл.

МУРАТОВ Юсуп Искакович, рядовой. 1917 г.р., г. Астрахань. Призван Наримановским РВК. 276 сп. Пропал без вести в мае 1943 г.

МУРАТЬЯЗОВ Аллагу Муратьязович, рядовой. 1897 г.р., Астраханская обл., Приволжский р-н, с. Атал. Призван Наримановским РВК. Пропал без вести.

МУРАТЬЯЗОВ Туктар Туйжанович, рядовой. 1912 г.р., Астраханская обл., Приволжский р-н, с. Атал. Призван Наримановским РВК. Пропал без вести в ноябре 1941 г.

МУРАФИТОВ Борис Георгиевич, мл. сержант. 1924 г.р., г. Астрахань. Призван Кировским РВК. Пп 28926. Погиб 28 августа 1943 г. Похоронен в с. Карпиловка Ахтырского р-на Сумской обл.

МУРАШ Дзана, рядовой. 1907 г.р., Астраханская обл., г. Ахтубинск. Призван Владимировским РВК. 301 сд. Погиб 6 декабря 1943 г. Похоронен в с. Рубановка Великолепетихского р-на Херсонской обл.

МУРАШВИЛИН, рядовой. 1902 г.р. Умер от ран 11 декабря 1941 г. в 1590 эвакогоспитале. Похоронен в г. Астрахани.

МУРАШЕВ Валентин Гаврилович, рядовой. 1926 г.р., Астраханская обл., Ахтубинский р-н. Призван Владимировским РВК. 99 сд. Погиб 17 марта 1945 г. Похоронен в Венгрии.

МУРАШЕВ Жулдизгали, рядовой. 1915 г.р., Астраханская обл., Икрянинский р-н, с. Светлое. Призван Икрянинским РВК. Пропал без вести в ноябре 1941 г.

МУРАШЕВ Кутяухадзе, рядовой. 1908 г.р., Астраханская обл., Харабалинский р-н, с. Лапас. Призван Красноярским РВК. 4 осб. Пропал без вести в 1942 г.

МУРАШКАЛИЕВ Айткали, рядовой. 1904 г.р., Волгоградская обл. Призван Камызякским РВК Астраханской обл. Пропал без вести 9 февраля 1942 г.

МУРАШКИН Василий Васильевич, рядовой. Родился: Астраханская обл., Черноярский р-н. Призван Черноярским РВК. Погиб.

МУРАШКИН Кирилл Михайлович, рядовой. 1912 г.р., Астраханская обл., Черноярский р-н, с. Старица. Призван Черноярским РВК. 10 сп. Погиб 30 января 1943 г. Похоронен в г. Волгограде.

МУРАШКИН Николай Михайлович, рядовой. 1924 г.р., Астраханская обл., Черноярский р-н. Призван Черноярским РВК. Погиб.

МУРАШКИН Федор Захарович, лейтенант. 1923 г.р., Астраханская обл., Черноярский р-н. Призван Черноярским РВК. В/ч 78158. Погиб в 1943 г. Похоронен на х. Васильевка Киевской обл.

МУРАШКО Александр Иванович, рядовой. 1918 г.р., Витебская обл., Докшицкий р-н, д. Новоселки. Призван Трусовским РВК г. Астрахани. Погиб в январе 1945 г.

МУРАШЕВ Валентин Гаврилович, рядовой. Родился: Астраханская обл., г. Ахтубинск. Призван Владимировским РВК. 16 вдбр. Погиб 17 марта 1945 г. Похоронен в Венгрии.

МУРАШОВ Харис Джималович, рядовой. Родился: Астраханская обл., Наримановский р-н, с. Старокучергановка. Погиб 16 августа 1943 г. Похоронен в Харьковской обл.

МУРГАЛИЕВ Женгали, рядовой. 1913 г.р., Астраханская обл., Икрянинский р-н, р.п. Трудфронт. Призван Икрянинским РВК. 1173 сп 349 сд. Погиб 12 февраля 1942 г. Похоронен в с. Яковлевка Андреевского р-на Донецкой обл.

МУРГАЛИЕВ Женгали, рядовой. 1913 г.р., Астраханская обл., Икрянинский р-н, р.п. Трудфронт. Призван Икрянинским РВК. 1173 сп 349 сд. Погиб 12 февраля 1942 г. Похоронен в с. Яковлевка Андреевского р-на Донецкой обл.

МУРГАЛИЕВ Хамзя, рядовой. 1918 г.р., Астраханская обл., Икрянинский р-н, пгт Мумра. Призван Икрянинским РВК. Пропал без вести в ноябре 1942 г.

МУРГУЛОВ Петр Иванович, сержант. 1902 г.р., Волгоградская обл. Призван Кировским РВК. Пропал без вести в январе 1943 г.

МУРДАГАЛИЕВ Даир, рядовой. 1912 г.р., Астраханская обл., Харабалинский р-н, с. Ахтубинка. Призван Харабалинским РВК. Пропал без вести в феврале 1942 г.

МУРДАГАЛИЕВ Иосиф Алимурзаевич, рядовой. 1916 г.р., г. Астрахань. Призван Наримановским РВК. 103 сп 34 сд. Погиб 25 января 1943 г. Похоронен в г. Таганроге.

МУРДАСИНОВ Саид Мамедович, рядовой. 1910 г. р. Умер от ран 1 января 1942 г. Похоронен в г. Астрахани.

АСТРАХАНСКАЯ ОБЛАСТНАЯ НАУЧНАЯ БИБЛИОТЕКА

МУРЕЕВ Федор Петрович, рядовой. 1902 г.р., Астраханская обл., Харабалинский р-н. Призван Харабалинским РВК. 982 сп 275 сд. Погиб 28 октября 1942 г. Похоронен в с. Ставдорт, Северная Осетия.

МУРЕШЕВ Андрей Дмитриевич, рядовой. 1903 г.р., Астраханская обл., Харабалинский р-н, с. Сасыколи. Призван Наримановским РВК. Пропал без вести в декабре 1943 г.

МУРЖАНОВ Квангали Сарбасович, ст. лейтенант. Родился: Астраханская обл., Харабалинский р-н, с. Ахтубинка. Призван Харабалинским РВК. Пп 2957-С. Погиб 16 октября 1943 г. Похоронен в с. Чапчарово Дубровенского р-на Витебской обл.

МУРЖИХОВ (Муржиков) Бисен, рядовой. 1906 г.р., Астраханская обл., пгт Володарский. Призван Володарским РВК. Пропал без вести в декабре 1941 г.

МУРЗАГАЛДИЕВ Мубарак, рядовой. 1925 г.р., Астраханская обл., Володарский р-н, с. Алтынжар. Призван Володарским РВК. Пп 1799-П. Пропал без вести в июне 1944 г.

МУРЗАГАЛИЕВ Арстан (Аржан), рядовой. 1925 г.р., г. Астрахань. Призван Икрянинским РВК. 101 осбр. Погиб 26 февраля 1944 г. Похоронен в д. Булавки Россонского р-на Витебской обл.

МУРЗАГАЛИЕВ Габит Джумагалиевич, мл. лейтенант. Родился в г. Астрахани. Призван Наримановским РВК. Погиб 7 февраля 1942 г. Похоронен в д. Соломенка Тверской обл.

МУРЗАГАЛИЕВ Габит (Габиш), рядовой. 1924 г.р., Астраханская обл., Володарский р-н, п. Камардан. Призван Володарским РВК. 1 осб 52 осбр. Пропал без вести 1 февраля 1943 г.

МУРЗАГАЛИЕВ Гавит, рядовой. 1924 г.р., Астраханская обл., Володарский р-н, с. Корни. Призван Володарским РВК. Пропал без вести в 1942 г.

МУРЗАГАЛИЕВ Гайнутдин Мурзагалиевич, рядовой. 1901 г.р., Астраханская обл., Приволжский р-н, с. Яксатово. Призван Наримановским РВК. Пропал без вести.

МУРЗАГАЛИЕВ Гильман, рядовой. 1917 г.р., Астраханская обл., Володарский р-н, с. Алексеевка. Призван Володарским РВК. Пропал без вести в январе 1942 г.

МУРЗАГАЛИЕВ Гимран, рядовой. 1920 г.р., Астраханская обл., Володарский р-н, с. Калинино. Призван Володарским РВК. Пропал без вести в сентябре 1943 г.

МУРЗАГАЛИЕВ Жума Галиевич, мл. сержант. 1902 г.р., Астраханская обл., Володарский р-н. Призван Володарским РВК. 807 сп 307 сд. Погиб 22 января 1945 г. Похоронен в Польше.

МУРЗАГАЛИЕВ Ибрай, рядовой. 1922 г.р., Астраханская обл. Призван Володарским РВК. 182 орхз 202 сд. Погиб 6 марта 1943 г. Похоронен в д. Находно Старорусского р-на Новгородской обл.

МУРЗАГАЛИЕВ Иго, рядовой. Умер от ран 26 февраля 1943 г. Похоронен в г. Астрахани.

МУРЗАГАЛИЕВ Идия Мурзагалиевич, рядовой. 1902 г.р., г. Астрахань. Призван Наримановским РВК. Пропал без вести в феврале 1942 г.

МУРЗАГАЛИЕВ Иосиф Алимурзаевич, рядовой. Родился в г. Астрахани. Призван Наримановским РВК. Погиб 25 марта 1943 г. Похоронен в с. Тагирское Ростовской обл.

МУРЗАГАЛИЕВ Исхан (Искан), рядовой. 1901 г.р., Астраханская обл., Володарский р-н, с. Корни. Призван Володарским РВК. В/ч 19742. Погиб 21 ноября 1943 г. Похоронен в с. Н.-Петровка Запорожской обл.

МУРЗАГАЛИЕВ Кабыт, рядовой. 1907 г.р., Астраханская обл., Харабалинский р-н. Призван Харабалинским РВК. 348 сп 51 сд. Пропал без вести 22 апреля 1942 г.

МУРЗАГАЛИЕВ Калу (Каму), рядовой. 1910 г.р., Западно-Казахстанская обл., Урдинский р-н, с. Харахоли. Призван Владимировским РВК Астраханской обл. Пропал без вести в августе 1942 г.

МУРЗАГАЛИЕВ Капар, рядовой. 1921 г.р., Астраханская обл., Володарский р-н. Призван Володарским РВК. 280 сп 185 сд. Погиб 13 августа 1943 г. Похоронен в д. Ельково Духовщинского р-на Смоленской обл.

МУРЗАГАЛИЕВ Каниз Аусобович, рядовой. 1913 г.р., Атырауская обл. Призван Камызякским РВК Астраханской обл. Пропал без вести в феврале 1943 г.

МУРЗАГАЛИЕВ Керим, рядовой. 1903 г.р., Астраханская обл., г. Ахтубинск. Призван Владимировским РВК. 964 сп 296 сд. Пропал без вести 23 января 1942 г.

МУРЗАГАЛИЕВ М., рядовой. 1917 г.р., Астраханская обл., Камызякский р-н, с. Лебяжье. Призван Камызякским РВК. Пропал без вести.

АСТРАХАНСКАЯ ОБЛАСТНАЯ НАУЧНАЯ БИБЛИОТЕКА

МУРЗАГАЛИЕВ Мендали, рядовой. 1914 г.р., Астраханская обл., Володарский р-н. Призван Володарским РВК. 345 сд. Пропал без вести в марте 1942 г.

МУРЗАГАЛИЕВ Минглей, рядовой. 1906 г.р., Астраханская обл., Камызякский р-н. Призван Камызякским РВК. 902 сп 248 сд. Пропал без вести 12 декабря 1942 г.

МУРЗАГАЛИЕВ Рахмет, рядовой. 1923 г.р., Астраханская обл., Камызякский р-н, с. Лебяжье. Призван Камызякским РВК. Пропал без вести в июне 1941 г.

МУРЗАГАЛИЕВ Раскали, рядовой. Родился: Астраханская обл., Камызякский р-н. Пропал без вести в марте 1942 г.

МУРЗАГАЛИЕВ Сабир, рядовой. 1908 г.р., Астраханская обл., Володарский р-н, с. Крутое. Призван Володарским РВК. Пропал без вести в апреле 1942 г.

МУРЗАГАЛИЕВ Садык, рядовой. 1905 г.р., Астраханская обл., Володарский р-н. Призван Икрянинским РВК. Погиб в январе 1943 г.

МУРЗАГАЛИЕВ Сарсен, рядовой. 1908 г.р., Астраханская обл., Володарский р-н. Призван Володарским РВК. Пропал без вести в октябре 1941 г.

МУРЗАГАЛИЕВ Сарсенбай, рядовой. 1919 г.р., Астраханская обл., Харабалинский р-н, с. Ахтубинка. Призван Харабалинским РВК. 100 сп 35 сд. Погиб 26 апреля 1943 г. Похоронен в с. Сухая Каменка Изюмского р-на Харьковской обл.

МУРЗАГАЛИЕВ Сингала, сержант. Родился: Астраханская обл., Енотаевский р-н, с. Сероглазка. Призван Енотаевским РВК. 69 оптад. Погиб 5 декабря 1943 г. Похоронен в г. Черкасы.

МУРЗАГАЛИЕВ Утепкали, сержант. 1918 г.р., Астраханская обл., Камызякский р-н, с. Иванчуг. Призван Камызякским РВК. Пропал без вести в марте 1942 г.

МУРЗАГАЛИЕВ Хайрле, рядовой. 1920 г.р., Астраханская обл., Володарский р-н, с. Болдырево. Призван Володарским РВК. Пропал без вести в апреле 1943 г.

МУРЗАГАЛИЕВ Хайрулла, рядовой. 1912 г.р., Астраханская обл., с. Черный Яр. Призван Черноярским РВК. Пропал без вести в январе 1943 г.

МУРЗАГАЛИЕВ Хамит Мажитович, сержант. 1923 (1924) г.р., Астраханская обл., Володарский р-н, с. Алексеевка. Призван Красноярским РВК. 218 сп 80 сд. Погиб 7 апреля 1944 г. Похоронен в Эстонии.

МУРЗАГАЛИЕВ Хасан, рядовой. 1922 г.р., Астраханская обл. Призван Красноярским РВК. Пропал без вести в апреле 1942 г.

МУРЗАГАЛИЕВ Хатымжан (Харимжан), рядовой. 1909 (1912) г.р., Астраханская обл., Красноярский р-н, с. Караозек. Призван Красноярским РВК. Пропал без вести в феврале 1942 г.

МУРЗАГАЛИЕВ Эмир, рядовой. 1906 г.р., Астраханская обл., Володарский р-н. Призван Володарским РВК. 105 сп 34 сд. Пропал без вести 27 ноября 1942 г.

МУРЗАГАЛИЕВ Сахур Муказ..., старшина. Родился в г. Астрахани. Призван Нариманновским РВК. 36 тбр. Пропал без вести 8 апреля 1944 г.

МУРЗАГИЕВ Керсалтын, рядовой. 1911 г.р., г. Астрахань. Призван Красноярским РВК. 126 сд. Умер от ран 16 августа 1943 г. Похоронен на х. Погорский Белгородского р-на Белгородской обл.

МУРЗАГУЛОВ Утед, рядовой. 1921 г.р., Астраханская обл., Володарский р-н. Призван Володарским РВК. Пропал без вести в феврале 1942 г.

МУРЗАЕВ Ахлас Мурзаевич, рядовой. 1911 г.р., Астраханская обл., Камызякский р-н. Призван Камызякским РВК. Пропал без вести в феврале 1942 г.

МУРЗАЕВ Махмут, рядовой. Родился в г. Астрахани. Призван Сталинским РВК. Пп 12454. Погиб 24 февраля 1943 г. Похоронен в г. Геленджике Краснодарского края.

МУРЗАЕВ Мухамед Геряевич, рядовой. 1899 г.р., г. Астрахань. Призван Трусовским РВК. Погиб в декабре 1943 г.

МУРЗАЕВ Раща Измаилович, рядовой. 1917 г.р., Астраханская обл., Приволжский р-н, с. Карагали. Призван Нариманновским РВК. Пропал без вести в декабре 1942 г.

МУРЗАЕВ Хасян Измаилович, рядовой. 1921 г.р., Астраханская обл., Приволжский р-н, с. Карагали. Призван Нариманновским РВК. Пропал без вести в декабре 1941 г.

МУРЗАЖАНОВ Еремек (Ирмек), рядовой. 1920 (1921) г.р., Астраханская обл., Красноярский р-н, с. Ясын-Сокан. Призван Красноярским РВК. Пп 1576. Погиб в марте 1942 г.

МУРЗАКАЕВ Гимрат, сержант. Родился: Астраханская обл., Володарский р-н. При-

АСТРАХАНСКАЯ ОБЛАСТНАЯ НАУЧНАЯ БИБЛИОТЕКА

зван Володарским РВК. 1330 иптап. Погиб 20 апреля 1945 г. Похоронен в Польше.

МУРЗАКОВ Михаил Дмитриевич, рядовой. 1910 г.р., респ. Татарстан, Алькеевский р-н, с. Сихтерма. Призван Черноярским РВК Астраханской обл. Пропал без вести в апреле 1942 г.

МУРЗАКУЕВ Арспай, рядовой. 1898 г.р., Астраханская обл., г. Харабали. Призван Харабалинским РВК. Пропал без вести в декабре 1943 г.

МУРЗАКУЛОВ Кушназар, рядовой. 1908 г.р. 863 сп. Умер от ран 30 августа 1942 г. Похоронен в г. Астрахани.

МУРЗАЛИЕВ Адия (Аден) Мурза, рядовой. Родился: Астраханская обл., Приволжский р-н, с. Три Протока. Призван Нариманов-ским РВК. 897 гсп 16 ск. Умер от ран 28 февраля 1943 г. Похоронен в г. Новороссийске.

МУРЗАЛИЕВ Гинаят, рядовой. 1924 г.р., Астраханская обл., Володарский р-н, с. Лебяжье. Призван Володарским РВК. Пропал без вести в январе 1943 г.

МУРЗАЛИЕВ Демадима, рядовой. Умер от ран 20 января 1943 г. в 5469 эвакогоспитале. Похоронен в г. Астрахани.

МУРЗАЛИЕВ Кирей Алтын, рядовой. 1911 г.р., Астраханская обл., Красноярский р-н, с. Куянлы. Призван Красноярским РВК. 126 исб. Умер от ран 14 августа 1943 г. в 4347 эвакогоспитале. Похоронен на х. Погарский Медвенского р-на Курской обл.

МУРЗАЛИЕВ Курмангали, рядовой. 1898 г.р., г. Астрахань. Призван Микояновским РВК. Пропал без вести в апреле 1943 г.

МУРЗАЛИЕВ Мухат Дусалиевич, рядовой. 1922 г.р., Астраханская обл., с. Куянлы. Призван Красноярским РВК. 80 сп 32 сд. Погиб 15 ноября 1942 г. Похоронен в ст-це Куринской Апшеронского р-на Краснодарского края.

МУРЗАЛИЕВ Сабир Абутович, рядовой. 1923 г.р., Астраханская обл., Красноярский р-н, с. Сеитовка. Призван Красноярским РВК. 517 сп 166 сд. Пропал без вести 18 августа 1943 г.

МУРЗАЛИЕВ Сабир Иричевич, сержант. 1915 г.р., Астраханская обл., Володарский р-н. Призван Володарским РВК. 53 авиад 3 тбап. Погиб 23 марта 1942 г. Похоронен в д. Глухово Московской обл.

МУРЗАЛИЕВ Турали, рядовой. Родился: Астраханская обл., Володарский р-н, с. Тюрино. Призван Володарским РВК. Умер от ран 4 марта 1942 г.

МУРЗАЛИЕВ Турали (Тураш), рядовой. 1915 г.р., Астраханская обл., Володарский р-н. Призван Володарским РВК. Пропал без вести в октябре 1942 г.

МУРЗАЛИЕВ Хасан, рядовой. 1922 г.р., Астраханская обл., Красноярский р-н, с. Сеитовка. Призван Красноярским РВК. Пропал без вести в апреле 1942 г.

МУРЗАН Ибраим Ахметович, матрос. 1920 г.р., г. Астрахань. Призван Кировским РВК. Пропал без вести 1 сентября 1942 г.

МУРЗАТАНОВ Баймухан, рядовой. 1917 г.р., Западно-Казахстанская обл. Призван Енотаевским РВК Астраханской обл. Пропал без вести в апреле 1942 г.

МУРЗАТАНОВ Нурмукан, рядовой. 1911 г.р., Западно-Казахстанская обл. Призван Енотаевским РВК Астраханской обл. Пропал без вести в апреле 1942 г.

МУРЗАХАНОВ Насипхан (Нашпхан), рядовой. 1906 г.р., Астраханская обл., Володарский р-н. Призван Володарским РВК. Пропал без вести в декабре 1941 г.

МУРЗАХМЕДОВ Алкат Жаксеевич, рядовой. 1900 г.р., г. Астрахань. Призван Микояновским РВК. 1169 сп 349 сд. Погиб 4 марта 1942 года. Похоронен в с. Шаврово Донецкой обл.

МУРЗАШАЕВ Габбас, рядовой. 1917 г.р., Астраханская обл., Володарский р-н, с. Сорочье. Призван Володарским РВК. Пропал без вести в ноябре 1942 г.

МУРЗИН Александр Васильевич, рядовой. Умер от ран 1 октября 1942 г. в 258 медсанбате. Похоронен в г. Харабали Астраханской обл.

МУРЗИН Ибрагим Исметович, сержант. 1920 г.р., г. Астрахань. Призван Кировским РВК. 1133 сп 339 сд. Погиб 14 января 1945 г. Похоронен в Польше.

МУРЗИН Матвей Илларионович, рядовой. 1908 г.р., Западно-Казахстанская обл., Чапаевский р-н. Призван Астраханским РВК. Пропал без вести в сентябре 1943 г.

МУРЗИН Михаил Иванович, мл. лейтенант. 1923 г.р., г. Астрахань. Призван Микояновским РВК. 615 сп 167 сд. Умер от ран 3 августа 1944 г. Похоронен в с. Бжездовце Жидаговского р-на Львовской обл.

АСТРАХАНСКАЯ ОБЛАСТНАЯ НАУЧНАЯ БИБЛИОТЕКА

МУРЗИНОВ Борис Иванович, рядовой. 1926 г.р., Астраханская обл., Ахтубинский р-н. Призван Владимировским РВК. 18 вдсп. Погиб 27 августа 1943 г. Похоронен в д. Котельва Полтавской обл.

МУРЗОВ Александр Иванович, мл. политрук. Родился: Астраханская обл., Камызякский р-н. Призван Камызякским РВК. 785 сп 144 сд. Умер от ран 29 июня 1942 г. Похоронен в д. Мокрое Можайского р-на Московской обл.

МУРЗУГАЛИЕВ Каил Мурзаилович, рядовой. 1920 г.р., Астраханская обл., Володарский р-н. Призван Володарским РВК. 80 сп 32 сд. Погиб 29 августа 1942 г. Похоронен в Апшеронском р-не Краснодарского края.

МУРЗУГАЛИЕВ Сингали, сержант. 1904 г.р., Астраханская обл., Енотаевский р-н, с. Сероглазка. Призван Енотаевским РВК. Погиб 5 декабря 1943 г. Похоронен в п. Русская Поляна Черкасского р-на Черкасской обл.

МУРЗЮКОВ Иван Федорович, рядовой. 1905 г.р., Астраханская обл. Призван Микояновским РВК. Погиб в июле 1942 г.

МУРИНОВ Алексей Александрович, мл. лейтенант. 1915 г.р., г. Астрахань. Призван Сталинским РВК. 810 шап 45 ВА. Умер от ран 7 августа 1943 года. Похоронен в Омской обл.

МУРИШЕВ Андрей Дмитриевич, рядовой. 1903 г.р., Астраханская обл., Харабалинский р-н, с. Сасыколи. Призван Наримановским РВК. Пропал без вести в декабре 1943 г.

МУРКАШЕВ Абдул Каримович, капитан. 1907 г.р., г. Астрахань. Призван Сталинским РВК. Погиб 5 октября 1943 г.

МУРЛИЕВ Сейчан, рядовой. 1908 г.р., Астраханская обл., Володарский р-н, с. Калинино. Призван Володарским РВК. Пропал без вести в ноябре 1942 г.

МУРЛИМОВ Виктор Андреевич, мл. сержант. Родился: Астраханская обл., Ахтубинский р-н. Призван Владимировским РВК. 159 осбр. Погиб 9 февраля 1943 г. Похоронен в г. Ростове-на-Дону.

МУРМАНЦЕВ Александр Васильевич, лейтенант. 1920 г.р., Астраханская обл., Харабалинский р-н. Призван Харабалинским РВК. 1321 сп 415 сд. Погиб 8 августа 1942 г. Похоронен в д. Двоешки Смоленской обл.

МУРМАНЦЕВ Григорий Захарович, ст. сержант. 1917 г.р., Астраханская обл., г. Харабали. Призван Микояновским РВК. Пропал без вести в мае 1943 г.

МУРМАНЦЕВ Юрий Григорьевич, сержант. 1917 г.р., Астраханская обл., г. Харабали. Призван Харабалинским РВК. Пропал без вести в 1941 г.

МУРМИЛОВ Виктор Александрович, мл. сержант. 1924 г.р., Астраханская обл., Ахтубинский р-н, х. Бутырки. Призван Владимировским РВК. Погиб 9 февраля 1943 г. Похоронен в г. Ростове-на-Дону.

МУРМИЛОВ Лев Петрович, мл. сержант. 1919 г.р., Астраханская обл., Ахтубинский р-н, х. Бутырки. Призван Владимировским РВК. Погиб. Похоронен в г. Туапсе.

МУРМИЛОВ Леонтий Петрович, мл. сержант. 1919 (1916) г.р., Астраханская обл., Ахтубинский р-н. Призван Владимировским РВК. Пропал без вести в ноябре 1942 г.

МУРМИЛОВ Михаил Иванович, сержант. 1915 г.р., Астраханская обл., Ахтубинский р-н, с. Успенка. Призван Владимировским РВК. 13 кп. Пропал без вести в январе 1942 г.

МУРМУРОВ Тагир Хакимович, рядовой. 1904 г.р., Астраханская обл., Наримановский р-н, с. Рассвет. Призван Кировским РВК. Пропал без вести в декабре 1942 г.

МУРМУХАМБЕТОВ Калимулла, рядовой. 1925 г.р., Астраханская обл., г. Ахтубинск. Призван Владимировским РВК. Пропал без вести в октябре 1943 г.

МУРМУХАМБЕТОВ Хайруш (Кайруш), рядовой. 1893 г.р., Астраханская обл., г. Ахтубинск. Призван Владимировским РВК. Пропал без вести в июне 1943 г.

МУРНОВ Александр Иванович, рядовой. 1907 г.р., Астраханская обл., Камызякский р-н, с. Уварыы. Призван Кировским РВК. Пропал без вести в июне 1942 г.

МУРОВ Виктор Захарович, лейтенант. Родился в г. Астрахани. Призван Кировским РВК. 1372 сп. Погиб 15 октября 1944 г. Похоронен в Латвии.

МУРОМЦЕВ Григорий Захарович, сержант. 1917 г.р., Астраханская обл., г. Харабали. Призван Харабалинским РВК. 144 осбр. Погиб 21 февраля 1943 г. Похоронен в ст. Беглово Демянского р-на Новгородской обл.

МУРОМЦЕВ Дмитрий Степанович, рядовой. 1913 г.р., Астраханская обл., г. Харабали. Призван Икрянинским РВК. Пропал без вести в феврале 1944 г.

АСТРАХАНСКАЯ ОБЛАСТНАЯ НАУЧНАЯ БИБЛИОТЕКА

МУРОМЦЕВ Трофим Георгиевич, рядовой. 1900 г.р., Астраханская обл., г. Харабали. Призван Харабалинским РВК. Пп 12346-К. Пропал без вести в мае 1945 г.

МУРСАЛИЕВ Теригбай, рядовой. 1914 г.р., Астраханская обл., Володарский р-н, с. Корни. Призван Володарским РВК. 406 сп 176 сд. Пропал без вести 20 сентября 1942 г.

МУРСАЛИЕВ Хализа, рядовой. Родился: Астраханская обл. Призван Икрянинским РВК. Пропал без вести в ноябре 1942 г.

МУРСАЛИМОВ Абдул Ахмеджанович, рядовой. 1907 г.р., г. Астрахань. Призван Сталинским РВК. Пропал без вести в марте 1943 г.

МУРСАЛИМОВ Борис Абдулович, рядовой. 1913 г.р., Астраханская обл., Икрянинский р-н, п. Новые Булгары. Призван Икрянинским РВК. 1173 сп 349 сд. Погиб 4 марта 1942 г. Похоронен в с. Шаврово Андреевского р-на Донецкой обл.

МУРСАЛИМОВ К., рядовой. Родился: Астраханская обл. Призван Икрянинским РВК. Погиб.

МУРСАЛИМОВ Файзрахман Измайлович, рядовой. 1911 г.р., г. Астрахань. Призван Сталинским РВК. Пропал без вести в марте 1942 г.

МУРСАЛИМОВ Хум Хусаинович, рядовой. 1908 г.р., г. Астрахань. 1171 сп 349 сд. Погиб 13 февраля 1942 г. Похоронен в с. Новоявленное Андреевского р-на Донецкой обл.

МУРСАМИНОВ Тагиржан Хасьянович, рядовой. 1900 г.р., г. Астрахань. Призван Кировским РВК. 3 сп. Пропал без вести в октябре 1942 г.

МУРТАГАЛИЕВ Дгунтали, рядовой. 1906 г.р., Астраханская обл., Харабалинский р-н. Призван Харабалинским РВК. 60 спп ПКО. Пропал без вести в ноябре 1944 г.

МУРТАГАНОВ Мустафа Юнусович, рядовой. 1922 г.р., г. Астрахань. Призван Сталинским РВК. Погиб 6 января 1943 г. Похоронен в с. Федьково Великолукского р-на Псковской обл.

МУРТАЗАЕВ Байка (Валика), рядовой. Родился: Астраханская обл., Володарский р-н. Призван Володарским РВК. 366 сп 126 сд. Умер от ран 10 сентября 1943 г. в 2543 эвакогоспитале. Похоронен в г. Енакиево Донецкой обл.

МУРТАЗАЕВ Борис Дмитриевич, рядовой. 1908 г.р., г. Астрахань. 136 азсп. Пропал без вести в мае 1942 г.

МУРТАЗАЕВ Габдул-Бари Нигматулаевич, рядовой. 1911 г.р., г. Астрахань. Призван Наримановским РВК. Пропал без вести в ноябре 1941 г.

МУРТАЗАЕВ Измаил Зубаевич, рядовой. 1896 г.р., Астраханская обл., Приволжский р-н, с. Килинчи. Призван Наримановским РВК. 842 сп 240 сд. Погиб 24 апреля 1942 г.

МУРТАЗАЕВ Исмаил, рядовой. 1920 г.р., Астраханская обл., Наримановский р-н, с. Тулугановка. Призван Наримановским РВК. Пропал без вести в декабре 1941 г.

МУРТАЗАЕВ Исхак Баязович, рядовой. 1905 г.р., Астраханская обл., Приволжский р-н, с. Осыпной Бугор. Призван Наримановским РВК. Пропал без вести.

МУРТАЗАЕВ (Муртафаев) Кабир Абдрахманович, рядовой. 1922 г.р., Астраханская обл., Икрянинский р-н, р.п. Трудфронт. Призван Астраханским РВК. 306 ап 155 сд. Пропал без вести 28 января 1944 г.

МУРТАЗАЕВ Мидхат Абдурахманович, сержант. 1918 г.р., г. Астрахань. Призван Самаркандским РВК, респ. Узбекистан. Пропал без вести в декабре 1942 г.

МУРТАЗАЕВ Михаил Данилович, рядовой. 1918 г.р., Астраханская обл. Умер 26 февраля 1942 г. в плену.

МУРТАЗАЕВ Муся Ирижепович, рядовой. 1901 г.р., г. Астрахань. Призван Сталинским РВК. 1169 сп 349 сд. Погиб 21 января 1942 г. Похоронен в с. Богородичное Славянского р-на Донецкой обл.

МУРТАЗАЕВ Умед Абдурахманович, лейтенант. Родился в г. Астрахани. Призван Кировским РВК. Погиб 23 февраля 1943 г. Похоронен в г. Синельниково Днепропетровской обл.

МУРТАЗАЕВ Фарит, рядовой. 1926 г.р., г. Астрахань. Призван Сиабским РВК г. Самарканда. Пп 37673. Пропал без вести в 1945 г.

МУРТАЗАЕВ Харис Аминович, рядовой. 1902 (1903) г.р., Астраханская обл., Наримановский р-н, с. Солянка. Призван Наримановским РВК. 30 кд. Погиб 22 декабря 1942 г. Похоронен в Курском р-не Ставропольского края.

МУРТАЗАЛИЕВ Закир Алиевич, рядовой. 1896 г.р., Астраханская обл., Наримановский р-н. Призван Наримановским РВК. 346

АСТРАХАНСКАЯ ОБЛАСТНАЯ НАУЧНАЯ БИБЛИОТЕКА

сп 63 сд. Погиб 24 сентября 1942 г. Похоронен в с. Староклетском Волгоградской обл.

МУРТАЗИН Абдрахим (Абдурахим) Халипович, рядовой. 1896 г.р., г. Астрахань. Призван Микояновским РВК. 5 исбр РГК. Погиб 6 сентября 1943 г. Похоронен в с. Ракитное Харьковской обл.

МУРТАЗИН Абдулажан, рядовой. 1906 г.р., респ. Татарстан. Призван Икрянинским РВК Астраханской обл. Пропал без вести в январе 1944 г.

МУРТАЗИН Абдулхак Мустафаевич, рядовой. 1908 г.р., Астраханская обл., с. Красный Яр. Призван Сталинским РВК. Ппс 935. Пропал без вести в июне 1942 г.

МУРТАЗИН Абдурахман Х., рядовой. Родился: Астраханская обл. Призван Сталинским РВК. 104 миб. Погиб в 1944 г.

МУРТАЗИН Байхан, рядовой. Родился: Астраханская обл. Призван Икрянинским РВК. Пропал без вести в декабре 1942 г.

МУРТАЗИН Вали Пагардиевич, рядовой. 1896 г.р., г. Астрахань. Призван Сталинским РВК. 1149 сп 353 сд. Пропал без вести 16 февраля 1943 г.

МУРТАЗИН Газис, рядовой. Родился: Астраханская обл. Призван Икрянинским РВК. Пропал без вести в ноябре 1942 г.

МУРТАЗИН Гумар Гайбулович (Хабибулович), рядовой. 1923 г.р., Астраханская обл., Нариманов ский р-н, с. Старокучергановка. Призван Нариманов ским РВК. 46 сп 17 сд. Погиб 5 марта 1943 г. Похоронен в д. Климятино Бельского р-на Тверской обл.

МУРТАЗИН Минигали Нургалиевич, рядовой. 1914 г.р., Астраханская обл., с. Красный Яр. Призван Красноярским РВК. Пропал без вести в марте 1942 г.

МУРТАЗИН Хасан (Хетсан), рядовой. 1903 г.р., Астраханская обл., Икрянинский р-н, с. Новые Булгары. Призван Икрянинским РВК. Пропал без вести в феврале 1942 г.

МУРТАЗИН Хасан, рядовой. 1925 г.р., Астраханская обл., Икрянинский р-н. Призван Икрянинским РВК. 748 зап. Умер от ран в 1943 г. Похоронен в г. Волгограде.

МУРТАЗИН Хасангат, рядовой. 1914 г.р., Астраханская обл. Призван Икрянинским РВК. Пропал без вести в мае 1942 г.

МУРТАЗИНОВ Измаил Хуснутдинович, рядовой. 1919 г.р., г. Астрахань. Призван Сталинским РВК. Пропал без вести в апреле 1942 г.

МУРТАЛИЕВ Нажим, рядовой. 1918 г.р., Атырауская обл., Денгизский р-н, с. Сафоновка. Призван Красноярским РВК Астраханской обл. Пропал без вести в апреле 1942 г.

МУРТАЛИЕВ Рахметулла, рядовой. 1907 г.р., Астраханская обл., Красноярский р-н, с. Новоурусовка. Призван Красноярским РВК. Пропал без вести в сентябре 1943 г.

МУРТАСАЕВ Набит Муртасаевич, рядовой. 1897 г.р., Астраханская обл. Призван Икрянинским РВК. Умер 16 декабря 1942 г. в плену.

МУРУГОВ Петр Иванович, сержант. 1902 г.р., г. Астрахань. Призван Нариманов ским РВК. Пропал без вести 6 января 1943 г.

МУРУНКОВ Григорий Иванович, рядовой. Родился: Астраханская обл. Призван Икрянинским РВК. Погиб.

МУРУНКОВ Николай Иванович, рядовой. Родился: Астраханская обл. Призван Икрянинским РВК. Погиб.

МУРУНОВ Камыс, рядовой. 1925 г.р., Астраханская обл., Енотаевский р-н. Призван Енотаевским РВК. Пп 92014-К. Умер в марте 1945 г. в плену.

МУРУШЕВ Кутлироза, рядовой. 1908 г.р., Астраханская обл., Харабалинский р-н, с. Лапас. Призван Красноярским РВК. Пропал без вести в марте 1942 г.

МУРЧЕНКО Василий Матвеевич, рядовой. Родился: Волгоградская обл., Светлоярский р-н, с. Цаца. Призван Черноярским РВК Астраханской обл. 410 сп. Погиб 31 января 1944 г. Похоронен в д. Новинки Тосненского р-на Ленинградской обл.

МУРЧЕНКО Петр Павлович, рядовой. 1923 г.р., Волгоградская обл., Светлоярский р-н, с. Цаца. Призван Черноярским РВК. Пропал без вести в мае 1943 г.

МУРЫГИН Андрей Павлович, рядовой. 1918 г.р., Астраханская обл., Володарский р-н, с. Тишково. Призван Камызякским РВК. Пропал без вести в январе 1942 г.

МУРЫГИН Аркадий Алексеевич, рядовой. Родился: Астраханская обл. Призван Енотаевским РВК. Пропал без вести в декабре 1941 г.

МУРЫГИН Василий Прокофьевич, рядовой. 1904 г.р., Астраханская обл., Ахтубинский

АСТРАХАНСКАЯ ОБЛАСТНАЯ НАУЧНАЯ БИБЛИОТЕКА

р-н, с. Грачи. Призван Черноярским РВК. Пропал без вести в декабре 1944 г.

МУРЫГИН Геннадий Михайлович, ст. сержант. 1916 (1921) г.р., Астраханская обл., с. Черный Яр. Призван Черноярским РВК. 349 ап. Погиб 4 января 1943 г. Похоронен на х. Кандауров Ростовской обл.

МУРЫГИН Григорий Андреевич, рядовой. 1908 г.р., Астраханская обл., Володарский р-н, с. Марфино. Призван Володарским РВК. 335 сп 117 сд. Пропал без вести 8 декабря 1943 г.

МУРЫГИН Григорий Семенович, рядовой. 1905 г.р., Астраханская обл. Призван Икрянинским РВК. Пропал без вести.

МУРЫГИН Иван Дмитриевич, матрос. 1907 г.р., Астраханская обл., Володарский р-н, с. Цветное. Призван Володарским РВК Севастопольский ор ЧФ. Пропал без вести 3 июля 1942 г.

МУРЫГИН Иван Михайлович, сержант. 1916 г.р., г. Астрахань. Призван Сталинским РВК. Умер от ран 8 сентября 1943 г. Похоронен в с. Караван Харьковской обл.

МУРЫГИН Капитон Васильевич, рядовой. 1909 г.р., Астраханская обл., Володарский р-н, с. Нововасильево. Призван Володарским РВК. 905 сп 248 сд. Погиб 9 января 1943 г. Похоронен на х. Правый Остров Приютненского р-на, респ. Калмыкия.

МУРЫГИН Михаил Алексеевич, сержант. 1923 г.р., Астраханская обл., Володарский р-н, с. Тишково. Призван Камызякским РВК. Пропал без вести в декабре 1942 г.

МУРЫГИН Михаил Степанович, рядовой. 1902 г.р., Астраханская обл., Икрянинский р-н, с. Федоровка. Призван Икрянинским РВК. Умер от ран 22 августа 1942 г. Похоронен в с. Гуляевка Фроловского р-на Волгоградской обл.

МУРЫГИН Николай Васильевич, рядовой. 1911 г.р., Астраханская обл., с. Черный Яр. Призван Черноярским РВК. 30 ппс. Пропал без вести в апреле 1943 г.

МУРЫГИН Николай Михайлович, рядовой. 1924 г.р., Астраханская обл., Черноярский р-н. Призван Черноярским РВК. 556 сп 169 сд. Погиб 14 сентября 1943 г. Похоронен в д. В. Новоселки Трубчевского р-на Брянской обл.

МУРЫГИН Павел Ильич, старшина. 1904 г.р., Астраханская обл. 199 гсп 67 сд. Погиб 4 июля 1943 г.

МУРЫГИН Павел Павлович, рядовой. 1922 г.р., Астраханская обл., Володарский р-н, с. Тишково. Призван Камызякским РВК. Пп 32018. Пропал без вести в июне 1942 г.

МУРЫГИН Петр Егорович, рядовой. Родился: Астраханская обл., Камызякский р-н, с. Самосделка. 824 осб. Погиб 7 июня 1942 г. Похоронен в г. Севастополе.

МУРЫГИН Яков Яковлевич, рядовой. 1921 г.р., Астраханская обл., Володарский р-н, с. Нововасильево. Призван Володарским РВК. Пропал без вести в декабре 1941 г.

МУРЫСИН Виктор Иванович, лейтенант. 1923 г.р., Тамбовская обл. Призван Сталинским РВК г. Астрахани. 609 сп 139 сд. Пропал без вести 8 марта 1944 г.

МУСА Иосий Иванович, рядовой. 1917 г.р. Умер от ран 14 апреля 1942 г. в 1590 ЭГ. Похоронен в г. Астрахани.

МУСАБАЕВ Аткали, рядовой. 1916 г.р., Астраханская обл., г. Харабали. Призван Харабалинским РВК. Пропал без вести в марте 1942 г.

МУСАБАЕВ Джакиб, рядовой. 1925 г.р., Астраханская обл., Володарский р-н, с. Ямное. Призван Марфинским РВК. Пропал без вести в мае 1945 г.

МУСАБАЕВ Джума (Жума), сержант. 1920 г.р., Астраханская обл., Володарский р-н, с. Калинино. Призван Володарским РВК. Пропал без вести в ноябре 1942 г.

МУСАБАЕВ Жума, рядовой. 1920 г.р., Астраханская обл., Володарский р-н. Призван Володарским РВК. 28 сп. Умер от ран 11 сентября 1941 г. в 3114 ЭГ. Похоронен в г. Златоуст, пл. Сорочья Гора, Челябинская обл.

МУСАБАЕВ Жагачар, рядовой. 1913 г.р., Астраханская обл., г. Харабали. Призван Харабалинским РВК. Пропал без вести в августе 1942 г.

МУСАБАЕВ Урастай Кадырович, рядовой. 1905 г.р., Астраханская обл., Красноярский р-н, с. Ясын-Сокан. Призван Красноярским РВК. 4 осб 119 осбр. Пропал без вести в 1942 г.

МУСАБЕКОВ Анаткай, рядовой. 1917 г.р., Астраханская обл., Володарский р-н, с. Болдырево. Призван Володарским РВК. Пропал без вести в декабре 1941 г.

АСТРАХАНСКАЯ ОБЛАСТНАЯ НАУЧНАЯ БИБЛИОТЕКА

МУСАБЕКОВ Канаткай, рядовой. Астраханская обл., Володарский р-н, с. Болдырево. Призван Володарским РВК. Пропал без вести в декабре 1941 г.

МУСАБЕКОВ Петр Игнатьевич, рядовой. 1895 г.р., Астраханская обл., Ахтубинский р-н, с. Золотуха. Призван Красноярским РВК. Пропал без вести в феврале 1942 г.

МУСАБЕКОВ Сайфедин, рядовой. 1919 г.р., Астраханская обл., Володарский р-н. Призван Володарским РВК. Пропал без вести в декабре 1941 г.

МУСАБЕКОВ Тулеуш, рядовой. 1905 г.р., Астраханская обл., Володарский р-н, с. Болдырево. Призван Володарским РВК. Пропал без вести в декабре 1941 г.

МУСАБЕКОВ Урекеш, рядовой. 1898 г.р., Астраханская обл. Призван Красноярским РВК. Пропал без вести в феврале 1942 г.

МУСАГАЛИЕВ Бахтаир, рядовой. Астраханская обл. Призван Володарским РВК. Погиб в декабре 1941 г.

МУСАГАЛИЕВ Дуйсен, рядовой. 1900 г. р.. Астраханская обл., Володарский р-н. Призван Володарским РВК. Пропал без вести 12 сентября 1941 г.

МУСАГАЛИЕВ Жаксибай (Жаксыбай), сержант. 1909 г.р., Астраханская обл., Камызякский р-н. Призван Камызякским РВК. Пропал без вести в сентябре 1943 г.

МУСАГАЛИЕВ Жиндет (Жинует), рядовой. 1901 г.р., Астраханская обл., Володарский р-н, с. Тюрино. Призван Володарским РВК. 185 сп 60 сд. Погиб 7 февраля 1945 г. Похоронен в Германии.

МУСАГАЛИЕВ Ибрай, рядовой. 1896 г.р.. Астраханская обл. Призван Красноярским РВК. Пропал без вести в августе 1942 г.

МУСАГАЛИЕВ Исбасар, рядовой. Астраханская обл., Володарский р-н, с. Корни. Призван Володарским РВК. Пропал без вести в ноябре 1941 г.

МУСАГАЛИЕВ К., рядовой. Астраханская обл. Призван Икрянинским РВК. Погиб.

МУСАГАЛИЕВ Кадыр, рядовой. Астраханская обл., Камызякский р-н. Призван Камызякским РВК. 340 сп. Умер от ран 1 апреля 1944 г. в 3415 ЭГ. Похоронен в г. Луга Ленинградской обл.

МУСАГАЛИЕВ Каержан, рядовой. 1912 г.р., Астраханская обл., Володарский р-н, с. Кожеванка. Призван Володарским РВК. Пропал без вести в июне 1942 г.

МУСАГАЛИЕВ Камен, рядовой. 1924 г.р., Астраханская обл., Красноярский р-н. Призван Красноярским РВК. Пропал без вести в мае 1945 г.

МУСАГАЛИЕВ Карис, рядовой. 1912 г.р., Астраханская обл. Призван Камызякским РВК. Пропал без вести в марте 1943 г.

МУСАГАЛИЕВ Нагим Камалович, рядовой. Астраханская обл., Харабалинский р-н, с. Ахтубинка. Призван Харабалинским РВК. Погиб 9 сентября 1942 г.

МУСАГАЛИЕВ Нетмиш, рядовой. Астраханская обл., Володарский р-н, с. Калинино. Призван Володарским РВК. 905 ап. Погиб в январе 1942 г. Похоронен в г. Севастополе.

МУСАГАЛИЕВ Салыхан, рядовой. 1894 г.р., Астраханская обл., Володарский р-н. Призван Володарским РВК. Пп 77774-Д. Пропал без вести в ноябре 1944 г.

МУСАГАЛИЕВ Таидет, рядовой. 1901 г.р., Астраханская обл., Володарский р-н, с. Тюрино. Призван Володарским РВК. 88 сд. Погиб 23 июля 1943 г. Похоронен в с. Богородичное Славянского р-на Донецкой обл.

МУСАГАЛИЕВ Тимиргали, рядовой. 1906 г.р., Астраханская обл., г. Камызяк. Призван Камызякским РВК. Пропал без вести в марте 1942 г.

МУСАГАЛИЕВ Х., рядовой. Астраханская обл. Призван Икрянинским РВК. Погиб.

МУСАГАЛИЕВ Харис, рядовой. Астраханская обл. Призван Камызякским РВК. Пропал без вести в марте 1943 г.

МУСАГАЛИЕВ (Мусагалип) Тюлюш, рядовой. 1896 г.р., Астраханская обл., Володарский р-н, с. Кара-Бирюк. Призван Володарским РВК. 159 осбр. Погиб 10 февраля 1943 г. Похоронен в с. Заречье Ростовской обл.

МУСАГИЛИН Кагим Камалович, старшина. 1919 г.р., г. Астрахань. 695 сп 221 сд. Погиб 9 сентября 1942 г. Похоронен в ст-це Котлубань Городищенского р-на Волгоградской обл.

МУСАЕВ Абдул-Басыр, рядовой. 1912 г.р., г. Астрахань. Призван Сталинским РВК. 14 окшр. Умер от ран 6 сентября 1943 г. в 714 ЭГ. Похоронен в Краснодарском крае.

МУСАЕВ Абдурахман, рядовой. 1894 г.р., Астраханская обл., Володарский р-н, с. Лебяжье. Призван Володарским РВК. 344 сп

АСТРАХАНСКАЯ ОБЛАСТНАЯ НАУЧНАЯ БИБЛИОТЕКА

138 сд. Погиб 10 октября 1944 г. Похоронен в Чехословакии.

МУСАЕВ Адечан Якубович, рядовой. Астраханская обл., Приволжский р-н, с. Три Протока. Призван Наримановским РВК. 55 сп. Погиб 29 июня 1944 г. Похоронен в Карелии.

МУСАЕВ Аржимухамед, рядовой. 1915 г.р., г. Астрахань. 1290 сп 113 сд. Пропал без вести 20 августа 1943 г.

МУСАЕВ Ажмаксут Мусаевич, рядовой. 1894 г.р., Астраханская обл., Приволжский р-н, с. Яксатово. Призван Наримановским РВК. Пропал без вести в декабре 1942 г.

МУСАЕВ Альнад, рядовой, г. Астрахань. Умер от ран 16 апреля 1943 г. в 1589 ЭГ. Похоронен в г. Астрахани.

МУСАЕВ Асхарбек Нуруллаевич, ефрейтор. 1920 г.р., Астраханская обл., Приволжский р-н, с. Килинчи. Призван Наримановским РВК. 194 сп 162 сд. Погиб 14 июля 1943 г. Похоронен в с. Теплое Кромского р-на Орловской обл.

МУСАЕВ Басыр Сабитович, рядовой. 1914 г.р., Астраханская обл., Наримановский р-н, с. Солянка. Призван Наримановским РВК. Погиб 7 октября 1943 г.

МУСАЕВ Гафур Ибрагимович, рядовой. 1908 г.р., г. Астрахань. Призван Сталинским РВК. Пп 45938-И. Пропал без вести в мае 1942 г.

МУСАЕВ Гафур Мажидович, ефрейтор. 1912 г.р., Астраханская обл., Приволжский р-н, с. Три Протока. Призван Наримановским РВК. 92 сп. Пропал без вести 24 августа 1944 г.

МУСАЕВ Гумарбек Губайдумаевич, рядовой. 1925 г.р., Астраханская обл., Приволжский р-н, с. Татарская Башмаковка. Призван Наримановским РВК. Пропал без вести в сентябре 1943 г.

МУСАЕВ Жусин Курбаевич, рядовой. 1907 г.р., Астраханская обл., Икрянинский р-н. Призван Икрянинским РВК. 35 сп 30 сд. Пропал без вести 22 июля 1942 г.

МУСАЕВ З., рядовой. 1911 г.р., Астраханская обл., Володарский р-н. Призван Володарским РВК. 53 сд. Пропал без вести в марте 1942 г.

МУСАЕВ Зайнулла (Зайдула), рядовой. 1904 г.р., Астраханская обл., Приволжский р-н, с. Татарская Башмаковка. Призван Наримановским РВК. Пропал без вести в январе 1944 г.

МУСАЕВ Зульик, рядовой. Погиб в сентябре 1942 г. Похоронен в пгт Капустин Яр Ахтубинского р-на Астраханской обл.

МУСАЕВ Измаил, рядовой. 1920 г.р., г. Астрахань. Призван Наримановским РВК. 130 сбр. Пропал без вести в октябре 1941 г.

МУСАЕВ Измаил, сержант. 1913 г.р., (1911) г.р., г. Астрахань. Призван Наримановским РВК. 193 сд. Погиб 17 сентября 1943 г. Похоронен в с. Игнатовка Новгород-Северского р-на Черниговской обл.

МУСАЕВ Измаил Бекетович, сержант. 1911 г.р., г. Астрахань. Призван Наримановским РВК. Пп 06764. Погиб 19 октября 1943 г. Похоронен в д. Крупейки Лоевского р-на Гомельской обл.

МУСАЕВ Исак, рядовой. 1912 г.р., г. Астрахань. Призван Наримановским РВК. Пропал без вести в июне 1942 г.

МУСАЕВ Исхак Нажмутдинович (Нажимутдинович), 1903 г.р., Астраханская обл., Наримановский р-н, с. Янго-Аскер. Призван Наримановским РВК. Пропал без вести в апреле 1943 г.

МУСАЕВ Кабир, ст. сержант. 1914 г.р., Астраханская обл., 744 сп. Умер от ран 2 ноября 1943 г. Похоронен в с. Грибова Рудня Репкинского р-на Черниговской обл.

МУСАЕВ Кайсык, рядовой. 1903 г.р., Астраханская обл., Володарский р-н. Призван Володарским РВК. Пропал без вести 25 декабря 1943 г.

МУСАЕВ Карим, рядовой. 1908 г.р., Астраханская обл., Красноярский р-н. Призван Красноярским РВК. Пропал без вести в июле 1942 г.

МУСАЕВ Копсик, рядовой. Астраханская обл. Призван Володарским РВК. Пропал без вести в марте 1944 г.

МУСАЕВ Кужтактус Мусаевич, рядовой. 1894 г.р., Астраханская обл., Приволжский р-н, с. Яксатово. Призван Наримановским РВК. Пропал без вести в декабре 1942 г.

МУСАЕВ Мазгам Мусаевич, рядовой. 1921 г.р., Астраханская обл., Приволжский р-н, с. Атал. Призван Наримановским РВК. Пропал без вести.

МУСАЕВ Мажит Захарьевич, рядовой. 1910 г. р. Призван Наримановским РВК. 940 сп. Умер от ран 8 февраля 1942 г. в 1590 ЭГ. Похоронен в г. Астрахани.

АСТРАХАНСКАЯ ОБЛАСТНАЯ НАУЧНАЯ БИБЛИОТЕКА

МУСАЕВ Мулдаш, ст. сержант. 1917 г.р., Астраханская обл., Красноярский р-н. Призван Красноярским РВК. 343 сп 31 сд. Погиб 10 января 1943 г. Похоронен в Волгоградской обл.

МУСАЕВ Назимбек, рядовой. 1924 г.р., г. Астрахань. Призван Сталинским РВК. 549 сп 127 сд. Погиб 24 декабря 1943 г. Похоронен в г. Радомышль Житомирской обл.

МУСАЕВ Ожтуктар Нуслитович, ст. сержант. 1923 г.р., Астраханская обл., Нариманновский р-н. Призван Нариманновским РВК. 1339 сп 318 сд. Пропал без вести 22 октября 1942 г.

МУСАЕВ Сагит, мл. сержант. 1922 г.р., Астраханская обл., Харабалинский р-н, с. Селитренное. Призван Харабалинским РВК. 333 сд. Погиб 20 августа 1943 г. Похоронен в с. Краснополье Славянского р-на Донецкой обл.

МУСАЕВ Сайдофор (Сайдогрор), рядовой. 1920 г.р., Астраханская обл., Нариманновский р-н, с. Новокучергановка. Призван Нариманновским РВК. 1281 сп 60 сд. Погиб 30 апреля 1945 г. Похоронен в Германии.

МУСАЕВ Тагир Ахметжанович, рядовой. 1923 г.р., Астраханская обл., Приволжский р-н, с. Карагали. Призван Нариманновским РВК. Пропал без вести.

МУСАЕВ Тулуген, рядовой. 1910 г.р., Астраханская обл. Призван Володарским РВК. Пропал без вести в январе 1943 г.

МУСАЕВ Уразгали Хабикович, рядовой. 1919 г.р., Астраханская обл., Приволжский р-н, с. Бирюковка. Призван Нариманновским РВК. 108 квп 2 кд. Погиб 20 сентября 1941 г.

МУСАЕВ Усман Ибрагимович, рядовой. 1902 г.р., Астраханская обл., Нариманновский р-н, с. Солянка. Призван Нариманновским РВК. Пп 15224. Умер от ран 17 мая 1944 г. Похоронен в д. Маткевичи Чечерского р-на Гомельской обл.

МУСАЕВ Файзула, рядовой. 1922 г.р., Астраханская обл., Камызякский р-н, с. Лебяжье. Призван Камызякским РВК. Пропал без вести.

МУСАЕВ Хаким Ибрагимович, рядовой. 1912 г.р., Астраханская обл., Нариманновский р-н, с. Солянка. Призван Нариманновским РВК. Пп 06740. Умер от ран 30 октября 1943 г. Похоронен в с. Захаровка Ивановского р-на Херсонской обл.

МУСАЕВ Халит, рядовой. 1896 г.р., г. Астрахань. Призван Сталинским РВК. Пропал без вести в декабре 1941 г.

МУСАЕВ Хамит Ибрагимович, рядовой. 1909 г.р., Астраханская обл., Нариманновский р-н, с. Солянка. Призван Нариманновским РВК. Пропал без вести в апреле 1942 г.

МУСАЕВ Хасан Гизатович, рядовой. 1899 г.р., Астраханская обл., Приволжский р-н, с. Карагали. Призван Нариманновским РВК. Погиб 13 марта 1943 г. Похоронен в г. Славуте Хмельницкой обл.

МУСАЕВ Шабит, рядовой. 1910 г.р., Астраханская обл., Нариманновский р-н, с. Солянка. Призван Нариманновским РВК. Пропал без вести в феврале 1945 г.

МУСАЕВ Шайхат, рядовой. 1925 г.р., Астраханская обл., Володарский р-н. Призван Володарским РВК. Пп 41141-М. Погиб 30 апреля 1944 г.

МУСАЕВ Шариф Сабитович, рядовой. 1910 г.р., г. Астрахань. Призван Нариманновским РВК. 119 сп 40 сд. Погиб 9 декабря 1944 г. Похоронен в Венгрии.

МУСАЕВ Юсуф (Юсуп) Нажимутдинович, мл. сержант. 1905 г.р., Астраханская обл. Призван Нариманновским РВК. 351 отд. ип д-н. Погиб 12 февраля 1943 г. Похоронен в пгт Красный Маяк Ростовской обл.

МУСАЕНКО Алексей Павлович, рядовой. Астраханская обл. Призван Трусовским РВК. 84 мбр. Погиб 24 мая 1943 г. Похоронен на ст. Свистельниково Славянского р-на Краснодарского края.

МУСАЛИЕВ Габбас Губайдулаевич, рядовой. 1914 г.р., Астраханская обл., Приволжский р-н, с. Яксатово. Призван Нариманновским РВК. Погиб 29 августа 1943 г.

МУСАЛИЕВ Ирижип Губайдулаевич, ст. сержант. 1919 г.р., Астраханская обл., Приволжский р-н, с. Яксатово. Призван Нариманновским РВК. 674 сп. Погиб в 1945 г. Похоронен в Германии.

МУСАЛИЕВ Терекбай, рядовой. 1914 г.р., Астраханская обл., Володарский р-н, с. Болдырево. Призван Володарским РВК. Пропал без вести в сентябре 1942 г.

МУСАЛИЕВ Харис Мавлютгалиевич, рядовой. Астраханская обл., Приволжский р-н, с. Яксатово. Призван Нариманновским РВК. Пропал без вести.

АСТРАХАНСКАЯ ОБЛАСТНАЯ НАУЧНАЯ БИБЛИОТЕКА

МУСАЛИМОВ Валиула Мингаурович, рядовой. 1924 г.р., г. Астрахань. Призван Сталинским РВК. Пропал без вести в июне 1942 г.

МУСАЛИМОВ Исмат, рядовой. 1908 г.р., Астраханская обл., Володарский р-н, 19 азсп. Пропал без вести 23 декабря 1942 г.

МУСАН Саваат, рядовой. 1902 г.р., г. Ростов-на-Дону. Призван Владимировским РВК Астраханской обл. 118 сд. Пропал без вести 30 июля 1943 г.

МУСАНА Кирим (Карим) Омарджанович, рядовой. 1905 г. р. Призван Икрянинским РВК Астраханской обл. Сев. обор. р-н ЧФ. Пропал без вести 3 июля 1942 г.

МУСАНОВ Карим, рядовой. 1926 г.р., Астраханская обл., Камызякский р-н, с. Жан-Аул. Призван Камызякским РВК. Пропал без вести в августе 1943 г.

МУСАНОВ Керим Амиржокович, рядовой. 1904 г.р., Астраханская обл. Призван Икрянинским РВК. Пропал без вести 29 декабря 1941 г.

МУСАРБЕКОВ Темергали, рядовой. 1899 г.р., Астраханская обл., Ахтубинский р-н, пгт Нижний Баскунчак. Призван Икрянинским РВК. Пропал без вести в декабре 1941 г.

МУСАТКИН Иван Михайлович, рядовой. 1908 г.р., г. Астрахань. 156 сд. Пропал без вести 12 мая 1942 г.

МУСАТОВ Виктор Петрович (Иванович), рядовой. 1920 г.р., г. Астрахань. Призван Кировским РВК. 25 сд. Погиб 21 ноября 1941 г.

МУСАТОВ Николай Васильевич, рядовой. 1923 г.р., г. Астрахань. Призван Денгизским РВК Атырауской обл. Погиб 27 ноября 1942 г. Похоронен на х. Илларионовский Калачевского р-на Волгоградской обл.

МУСАТОВ Павел Афанасьевич, рядовой. 1922 г.р., г. Астрахань. Призван Трусовским РВК. Погиб 15 марта 1943 г. Похоронен в с. Шатровщина Бельского р-на Тверской обл.

МУСАТОВ Петр Афанасьевич, рядовой. 1925 г.р., г. Астрахань. Призван Трусовским РВК. 10 сбр. Пропал без вести 3 июля 1943 г.

МУСАТОВ Петр Иванович, рядовой. 1904 г.р., Астраханская обл. Призван Икрянинским РВК. Пропал без вести в июле 1942 г.

МУСАТОВ Степан Никитович, рядовой. 1898 г.р., г. Астрахань. Призван Кировским РВК. 42 сп 13 сд. Погиб 24 января 1943 г. Похоронен в г. Волгограде.

МУСАХАНОВ Айтын, рядовой. 1900 г.р., Астраханская обл., Камызякский р-н, с. Бирючек. Призван Камызякским РВК. Пропал без вести в декабре 1941 г.

МУСАХАНОВ Актыл, рядовой. 1898 г.р., Астраханская обл., Камызякский р-н. Призван Камызякским РВК. 714 сп 395 сд. Пропал без вести 2 августа 1942 г.

МУСАХАНОВ Журманкул, рядовой. Астраханская обл., Камызякский р-н, с. Бирючек. Пп 42691. Погиб 8 декабря 1943 г. Похоронен в с. Вильня Коростышевского р-на Житомирской обл.

МУСАХАНОВ Камен, рядовой. 1906 г.р., Астраханская обл. Призван Камызякским РВК. 416 сп 112 сд. Пропал без вести 18 сентября 1942 г.

МУСЕЛОМ Нартазан Нартазанович, рядовой. 1912 г.р., Западно-Казахстанская обл., Урдинский р-н. Призван Владимировским РВК Астраханской обл. 366 сп 126 сд. Погиб 19 августа 1943 г. Похоронен в с. Нижний Нагольчик Луганской обл.

МУСЕНГАЛИЕВ Нагим, старшина. 1919 г.р., Астраханская обл., Харабалинский р-н. Призван Харабалинским РВК. 695 сп 221 сд. Погиб 9 сентября 1942 г. Похоронен на ж.-д. ст. Котлубань Волгоградской обл.

МУСЕНКО Алексей Павлович, рядовой. 1909 г.р., Астраханская обл., Енотаевский р-н, с. Замьяны. Пп 14485. Пропал без вести в августе 1943 г.

МУСЕНКОВ Василий Алексеевич, рядовой. 1907 г.р., Астраханская обл., Енотаевский р-н, с. Замьяны. Призван Енотаевским РВК. Пропал без вести в ноябре 1944 г.

МУСЕНКОВ Иван Алексеевич, рядовой. 1902 г.р., Астраханская обл., Енотаевский р-н, с. Замьяны. Призван Енотаевским РВК. Погиб 17 января 1942 г.

МУСЕНКОВ Иван Иванович, рядовой. 1908 г.р., Астраханская обл., Енотаевский р-н, с. Замьяны. Призван Енотаевским РВК. Пропал без вести в январе 1942 г.

МУСЕНКОВ Федор Павлович, рядовой. 1904 г.р., Астраханская обл., Енотаевский р-н, с. Замьяны. Призван Енотаевским РВК. Пропал без вести в феврале 1943 г.

МУСЕНОВ Карим, рядовой. 1926 г.р., Астраханская обл., Володарский р-н, пос. Са-

АСТРАХАНСКАЯ ОБЛАСТНАЯ НАУЧНАЯ БИБЛИОТЕКА

мойловский. Призван Камызякским РВК. Пропал без вести в августе 1943 г.

МУСИЕВ (Мусенов) Тулеген, рядовой. 1910 г.р., Астраханская обл., Володарский р-н, с. Алтынжар. Призван Володарским РВК. Пропал без вести в феврале 1942 г.

МУСИЕНКО Федор Поликарпович, рядовой. 1920 г.р., Волгоградская обл., с. Садовое. Призван Кировским РВК г. Астрахани. Пропал без вести в сентябре 1941 г.

МУСИЛИМОВ Султан Абдугалиевич, рядовой. 1903 г.р., родился в г. Астрахани. Призван Владимировским РВК. Пропал без вести в январе 1944 г.

МУСИН Ашим, рядовой. 1900 г.р., Астраханская обл., пгт Володарский. Призван Володарским РВК. Пропал без вести 18 июля 1942 г.

МУСИН Ашим Иванович, рядовой. 1905 г.р., Астраханская обл., Володарский р-н, с. Мултаново. Призван Володарским РВК. 1147 сп 353 сд. Погиб 24 октября 1942 г. Похоронен в Краснодарском крае.

МУСИН Габдулгазиз, рядовой. 1914 г.р., респ. Татарстан, Лапшевский р-н. Призван Астраханским ГВК. Пропал без вести в 1946 г.

МУСИН Гани, рядовой. 1905 г.р., Астраханская обл., Володарский р-н, с. Яблонка. Призван Камызякским РВК. Пропал без вести в феврале 1942 г.

МУСИН Дмитрий, рядовой. Родился: Астраханская обл., пгт Володарский. Призван Володарским РВК. Погиб 16 августа 1943 г. Похоронен в д. Бураки, Спас-Деменский р-н, Калужская обл.

МУСИН Зия Алиевич, сержант. Родился в г. Астрахани. Призван Сталинским РВК. 1258 сап. Погиб 27 января 1945 г. Похоронен в Польше.

МУСИН Кисим, рядовой. 1904 г.р., Астраханская обл., Володарский р-н, с. Яблонка. Призван Камызякским РВК. Пропал без вести в феврале 1942 г.

МУСИН Кумержан, рядовой. 1895 г.р., Астраханская обл., Камызякский р-н, с. Жан-Аул. Призван Камызякским РВК. 13 сентября 1943 г. Умер от ран в госпитале.

МУСИН Михаил Игнатьевич, рядовой. 1924 (1911) г.р., Астраханская обл., Володарский р-н, с. Яблонка. Призван Камызякским РВК. 118 сд. Погиб 20 июля 1943 г. Похоронен в Куйбышевском р-не Ростовской обл.

МУСИН Савиат, рядовой. Родился: Астраханская обл., Ахтубинский р-н. Призван Владимировским РВК. П/п 21343. Погиб 30 июля 1943 г. Похоронен в Куйбышевском р-не Ростовской обл.

МУСИН Хабибулла Ханафеевич, рядовой. 1920 г.р., г. Астрахань. Призван Карагандинским РВК. Пропал без вести.

МУСИН Халит Абдулович, рядовой. 1923 г.р., г. Астрахань. Призван Кировским РВК. Пропал без вести.

МУСИН Хамид Михайлович (Ханакаевич), сержант. 1923 г.р., г. Астрахань. Призван Сталинским РВК. 80 сп 32 сд. Погиб 18 января 1944 г. Похоронен на х. Юраков Кут, Керченский п-ов.

МУСИНОВ Алексей Иванович, ефрейтор. 1918 (1900) г.р., Астраханская обл., Ахтубинский р-н, с. Сокрутовка. Призван Владимировским РВК. 1020 сп 269 сд. Погиб 24 июня 1944 г. Похоронен в д. Костяшово Рогачевского р-на Гомельской обл.

МУСИНОВ Кизет, рядовой. 1896 г.р., Астраханская обл., Ахтубинский р-н, с. Покровка. Призван Владимировским РВК. Пропал без вести.

МУСЛИКАЕВ Исаак Измайлович, рядовой. 1921 г.р., г. Астрахань. Призван Астраханским РВК. 326 сп 21 сд. Умер от ран 13 октября 1941 г. Похоронен в с. Рахковичи Ленинградской обл.

МУСЛИКОВ Султан Абдулович, рядовой. 1903 г.р. Призван Владимировским РВК Астраханской обл. 964 сп 296 сд. Пропал без вести 6 марта 1942 г.

МУСЛИМОВ Анвар Султанович, рядовой. 1923 г.р., Астраханская обл., с. Красный Яр. Призван Красноярским РВК. 1 иптабр. Погиб 23 июня 1944 г. Похоронен в д. Рыленки Дубровенского р-на Витебской обл.

МУСЛИМОВ Валиулла, рядовой. 1924 г.р., г. Астрахань. Призван Наримановским РВК. П/п 1783. Пропал без вести в июле 1942 г.

МУСЛИМОВ Касим Хайранович, сержант. 1906 г.р., Астраханская обл., Харабалинский р-н, с. Селитренное. Призван Харабалинским РВК. 304 сд. Погиб 14 декабря 1942 г. Похоронен в с. Дмитриевка Городищенского р-на Волгоградской обл.

МУСЛИМОВ Султан Абдугалиевич, рядовой. 1908 г.р., Астраханская обл., Ахтубинский р-н, с. Пологое Займище. Призван Владимировским РВК. Пропал без вести в январе 1944 г.

АСТРАХАНСКАЯ ОБЛАСТНАЯ НАУЧНАЯ БИБЛИОТЕКА

МУСЛИМОВ Тагир Измайлович, рядовой. 1919 г.р., Астраханская обл., Ахтубинский р-н, р.п. Капустин Яр. Призван Владимировским РВК. Пропал без вести в октябре 1941 г.

МУСЛИНКИН Нигматулла Ибрагимович, рядовой. 1923 г.р., г. Астрахань. Призван Кировским РВК. Погиб 14 января 1943 г. Похоронен в г. Белая Калитва Ростовской обл.

МУСЛИНОВ Суст Абдулович, рядовой. 1908 г.р., Астраханская обл., Ахтубинский р-н, с. Пологое Займище. Пропал без вести 26 декабря 1941 г.

МУСОРИН Александр Алексеевич, рядовой. 1909 г.р., Иркутская обл., г. Черемхово. Призван Нариманов ским РВК Астраханской обл. Пропал без вести в августе 1942 г.

МУСОРИН Дмитрий Дмитриевич, рядовой. 1925 г.р., г. Астрахань. Призван Сталинским РВК. 1317 иптап 25 иптабр. Погиб 19 апреля 1945 г. Похоронен в Германии.

МУСОРИН Константин Иванович, лейтенант. 1912 г.р., г. Астрахань. 55 отд. пуларт. б-н 53 УР. Пропал без вести 10 сентября 1942 г.

МУСОРИН Константин Иванович, рядовой. 1912 г.р., г. Астрахань. Призван Сталинским РВК. 698 сп 146 сд. Погиб 8 августа 1943 г. Похоронен в с. Поповка Краснопольского р-на Сумской обл.

МУСОРОВ Семен, рядовой. 1902 г.р., Астраханская обл., Черноярский р-н. Призван Черноярским РВК. Погиб 3 марта 1943 г. Похоронен в г. Минске.

МУСРАЛИЕВ Аюша Шаншаевич, рядовой. 1923 г.р., Астраханская обл., Володарский р-н, аул Бархатный. Призван Володарским РВК. 672 сп. 20 августа 1942 г. Умер от ран в ЭГ № 627. Похоронен в н. п. Юрьево Сухиничского р-на Калужской обл.

МУСРАЛИЕВ Сираж Утебаевич, старшина. 1916 г.р., Астраханская обл., пгт Володарский. Призван Володарским РВК. Пропал без вести в августе 1941 г.

МУСРАЛИЕВ Терекбай, рядовой. 1914 г.р., Астраханская обл., Володарский р-н, с. Болдырево. Призван Володарским РВК. Пропал без вести в декабре 1942 г.

МУСРАЛИЕВ Шарип, рядовой. 1914 г.р., Астраханская обл., Володарский р-н, с. Тулугановка. Призван Володарским РВК. Пропал без вести в феврале 1943 г.

МУССАГАЛИЕВ Жаидет, рядовой. Родился: Астраханская обл., Володарский р-н, с. Тюрино. Призван Володарским РВК. 197 сп. Погиб 22 июля 1943 г. Похоронен в Волгоградской обл.

МУССАЕВ Хасия, рядовой. 1902 г.р., Астраханская обл., Красноярский р-н, с. Байбек. Призван Красноярским РВК. Пропал без вести в апреле 1942 г.

МУССАЛИЕВ Гапиас Габайдулович, рядовой. 1923 г.р., Астраханская обл., Нариманов ский р-н. Призван Астраханским РВК. 113 сд. Погиб 23 марта 1943 г. Похоронен в с. Пятницкое Харьковской обл.

МУССАЛИЕВ Насыр, рядовой. 1916 г.р., Астраханская обл., Красноярский р-н. Призван Красноярским РВК. Пропал без вести в марте 1942 г.

МУССИН Август Савельевич, рядовой. Родился в г. Астрахани. П/п 43657. Погиб 21 ноября 1943 г. Похоронен в д. Боброва Дубровенского р-на Витебской обл.

МУСТАКАЕВ Калимулла Мужипович, рядовой. 1911 г.р., Ульяновская обл., Старокулаткинский р-н, с. Старо-Зеленое. Призван Сталинским РВК г. Астрахани. 1118 сп. Пропал без вести в марте 1942 г.

МУСТАНОВ ..., рядовой. Родился: Астраханская обл. Призван Икрянинским РВК. Погиб.

МУСТАПАЕВ Альзин (Альдин), рядовой. 1918 г. Астраханская обл., Харабалинский р-н, с. Селитренное. Призван Харабалинским РВК. Пропал без вести в декабре 1941 г.

МУСТАПАЕВ Ильдем, рядовой. 1919 г.р., Астраханская обл., Харабалинский р-н, с. Селитренное. Призван Харабалинским РВК. П/я 19. Пропал без вести в 1944 г.

МУСТАПАЕВ Шапи, рядовой. 1911 г.р., Астраханская обл., Черноярский р-н, с. Ушаковка. Призван Нариманов ским РВК. 125 арм. мин. полк 5 А. Умер от ран 15 апреля 1944 г.

МУСТАФАЕВ, рядовой. 1920 г. р. Умер от ран 22 мая 1942 г. в № 3261 ЭГ. Похоронен в г. Астрахани.

МУСТАФАЕВ Абдрахман Уразаевич, рядовой. 1902 г.р., Астраханская обл., Приволжский р-н, с. Татарская Башмаковка. Призван Нариманов ским РВК. Пропал без вести в октябре 1942 г.

АСТРАХАНСКАЯ ОБЛАСТНАЯ НАУЧНАЯ БИБЛИОТЕКА

МУСТАФАЕВ Абдул Файзуллаевич, рядовой. 1908 г.р., Астраханская обл., Приволжский р-н, с. Три Протока. Призван Нариманов-ским РВК. Пропал без вести в июне 1942 г.

МУСТАФАЕВ Абдулла Тагирович, мл. сержант. 1912 г.р., г. Астрахань. Призван Сталинским РВК. Отд. уч. сб 29 сд. Погиб 30 января 1943 г. Похоронен в г. Волгограде.

МУСТАФАЕВ Ажбабай Махмутович, рядовой. 1911 г.р., Астраханская обл., Нариманов-ский р-н, с. Солянка. Призван Астраханским РВК. 695 сп 221 сд. Пропал без вести 6 сентября 1943 г.

МУСТАФАЕВ Ажмухтар Муллаталипович, рядовой. 1921 г.р., г. Астрахань. Призван Нариманов-ским РВК. П/п 62931. Погиб 14 января 1944 г. Похоронен в д. Мельница.

МУСТАФАЕВ Айнали, рядовой. Умер от ран в № 2114 ЭГ. Похоронен в г. Астрахани.

МУСТАФАЕВ Алабабай, рядовой. Астраханская обл., Нариманов-ский р-н, с. Солянка. Призван Нариманов-ским РВК. П/п 41605. Похоронен в Запорожской обл.

МУСТАФАЕВ Анвар Абдулхаликович, рядовой. 1923 г.р., Астраханская обл., Приволжский р-н, с. Три Протока. Призван Нариманов-ским РВК. Пропал без вести в марте 1945 г.

МУСТАФАЕВ Бикет, рядовой. 1910 г.р., Астраханская обл., Володарский р-н, с. Новосильево. Призван Володарским РВК. Пропал без вести в декабре 1941 г.

МУСТАФАЕВ Галимжан Уразаевич, рядовой. 1903 г.р., Астраханская обл., Приволжский р-н, с. Татарская Башмаковка. 335 сд. Погиб 1 февраля 1942 г. Похоронен: с. Красноармейское Славянского р-на Донецкой обл.

МУСТАФАЕВ Гафур Файзрахманович, рядовой. 1913 г.р., Астраханская обл., Приволжский р-н, с. Три Протока. Призван Нариманов-ским РВК. 32 тп 3 тд. Пропал без вести 19 сентября 1942 г.

МУСТАФАЕВ Джумабай, сержант. 1907 г.р., Астраханская обл., Икрянинский р-н, с. Федоровка. Призван Икрянинским РВК. 159 сд. Погиб 17 апреля 1944 г. Похоронен в д. Крюково Лиозненского р-на Витебской обл.

МУСТАФАЕВ Захар Валахмедович, рядовой. Призван Трусовским РВК. 66 сп 23 сд. Погиб 17 февраля 1944 г. Похоронен в Ленинградской обл.

МУСТАФАЕВ Исхак, рядовой. 1900 г.р., Астраханская обл., Володарский р-н. Призван Володарским РВК. Пропал без вести 6 ноября 1943 г.

МУСТАФАЕВ Каби, рядовой. 1906 г.р., Астраханская обл., Черноярский р-н, с. Ушаковка. Призван Нариманов-ским РВК. Пропал без вести 6 декабря 1942 г.

МУСТАФАЕВ Латыф Муллаталипович, рядовой. 1909 г.р., Астраханская обл., Приволжский р-н, с. Татарская Башмаковка. Призван Нариманов-ским РВК. Погиб 26 сентября 1943 г. Похоронен в г. Краснодаре.

МУСТАФАЕВ Махарьям Абуб, старший сержант. Астраханская обл., Нариманов-ский р-н, с. Биштюбинка. Призван Нариманов-ским РВК. 12 сп 53 сд. Погиб 10 марта 1943 г. Похоронен в д. Каменке Изюмского р-на Харьковской обл.

МУСТАФАЕВ Мужип Валиахмедович, рядовой. 1923 г.р., Астраханская обл., Приволжский р-н, с. Кулаковка. Призван Нариманов-ским РВК. Погиб. Похоронен в г. Санкт-Петербурге.

МУСТАФАЕВ Мустафа, 1904 г.р., рядовой. Умер от ран 22 ноября 1941 г. в ЭГ № 1590. Похоронен в г. Астрахани.

МУСТАФАЕВ Рауф Абдулович, рядовой. 1905 г.р., Астраханская обл., Приволжский р-н, с. Три Протока. Призван Кировским РВК. Погиб 23 января 1943 г. Похоронен на х. Абрамовка Ростовской обл.

МУСТАФАЕВ Суль Курбанович, рядовой. 1902 г.р., 1422 раб. стр. кол. Умер от ран 15 марта 1942 г. в ЭГ № 1791. Похоронен в г. Астрахани.

МУСТАФАЕВ Тенисбай, сержант. 1912 г.р., Астраханская обл., Икрянинский р-н, с. Федоровка. Призван Зианчуринским РВК, респ. Башкортостан. 87 оптдн 81 сд. Погиб 8 июля 1943 г. Похоронен в м. Крейда Белгородского р-на Белгородской обл.

МУСТАФАЕВ Фаат Зубаирович, рядовой. 1915 г.р., Астраханская обл., Нариманов-ский р-н. Призван Нариманов-ским РВК. Пропал без вести в апреле 1942 г.

МУСТАФАЕВ Файздрахман Иблямінович, рядовой. 1904 г.р., Астраханская обл., Приволжский р-н, с. Кулаковка. Призван Нариманов-ским РВК. Пропал без вести в январе 1944 г.

АСТРАХАНСКАЯ ОБЛАСТНАЯ НАУЧНАЯ БИБЛИОТЕКА

МУСТАФАЕВ Фатит Алилович, рядовой, г. Астрахань. Призван Сталинским РВК. 1173 сп 349 сд. Погиб 16 февраля 1942 г. Похоронен ь с. Н. Яковлевка Андреевского р-на Донецкой обл.

МУСТАФАЕВ Юсуп, рядовой. 1914 г.р., Астраханская обл., Приволжский р-н, с. Яксатово. Призван Наримановским РВК. 1129 сп 337 сд. Пропал без вести 21 января 1942 г.

МУСТАФАЕВА Надежда П., рядовой. 1922 г.р., г. Астрахань. Призвана Сталинским РВК. 974 рс. Умерла от ран 27 октября 1942 г. в ППГ № 2152. Похоронена в г. Сочи.

МУСТОФАЛОВ Сераметдин Хабибулович, 1916 г.р., Астраханская обл., Ахтубинский р-н, с. Грачи. Призван Владимировским РВК. Пропал без вести 6 февраля 1943 г.

МУСТАФАН, рядовой. Умер от ран 22 сентября 1942 г. в ЭГ № 1796. Похоронен в г. Астрахани.

МУСТАФАНОВ Захар Залахмедович, рядовой. Астраханская обл. Призван Наримановским РВК. П/п 63424. Погиб 17 февраля 1944 г. Похоронен в д. Зехино Старорусского р-на Новгородской обл.

МУСТАФАНОВ Зинатулла, рядовой. 1924 г.р., Астраханская обл. Призван Трусовским РВК. 52 осбр. Погиб 31 января 1943 г. Похоронен на х. Каменный Мечетинскго р-на Ростовской обл.

МУСТАФАНОВ Каффей Абдулович, рядовой. 1912 г.р., Астраханская обл., Черноярский р-н, с. Зубовка. Призван Черноярским РВК. 1268 сп 385 сд. Погиб 13 февраля 1945 г. Похоронен в Польше.

МУСТАФАНОВ Мустыким Хабибулович, рядовой. 1909 г.р., Астраханская обл., Черноярский р-н, с. Грачи. Призван Черноярским РВК. 1127 сп 337 сд. Пропал без вести 29 января 1942 г.

МУСТАФАНОВ Мутигулла Абдуллаевич, рядовой. 1903 г.р., Астраханская обл. Призван Наримановским РВК. Погиб.

МУСТАФАНОВ Надин, рядовой. 1906 г.р., Астраханская обл., Ахтубинский р-н, с. Грачи. Призван Владимировским РВК. Умер от ран 14 марта 1942 г. Похоронен в г. Барвенково Харьковской обл.

МУСТАФАНОВ Серажетдин Хабибуллович, рядовой. Астраханская обл. Призван Черноярским РВК. Пропал без вести 6 февраля 1943 г.

МУСТАФАРОВ Юнус, рядовой. 1912 г.р., Астраханская обл., Красноярский р-н, с. Джанай. Призван Красноярским РВК. Пропал без вести 6 марта 1942 г.

МУСТАФИН Абдрахман Мустафаевич, рядовой. 1910 г.р., респ. Татарстан, Буинский р-н, с. Течурса. Призван Сталинским РВК г. Астрахани. 571 сб. Умер 23 апреля 1943 г. в плену.

МУСТАФИН Албарбек Азиатулович, рядовой. 1924 г.р., г. Астрахань. Призван Трусовским РВК. П/п 70591-Ш. Пропал без вести в декабре 1944 г.

МУСТАФИН Ахмед, рядовой. 1906 г.р., Астраханская обл., Красноярский р-н, с. Сеитовка. Призван Красноярским РВК. Пропал без вести 6 марта 1942 г.

МУСТАФИН Аюп Сабирович, капитан м/сл., Астраханская обл. Призван Кировским РВК. Погиб 8 марта 1944 г.

МУСТАФИН Ибрагим Абдуллаевич, сержант. 1904 г.р., Астраханская обл. Призван Икрянинским РВК. Пропал без вести 6 августа 1942 г.

МУСТАФИН Измаил Мусаевич, рядовой. Астраханская обл., с. Икряное. Призван Икрянинским РВК. Умер от ран 7 февраля 1942 г. Похоронен в г. Новохоперске Воронежской обл.

МУСТАФИН Капаргали, рядовой. 1925 г.р., Астраханская обл., Володарский р-н, с. Актюбе. Призван Володарским РВК. Пропал без вести 6 апреля 1943 г.

МУСТАФИН Мурат Ахметсофанович, партизан. 1916 г.р., Астраханская обл. Призван Сталинским РВК. П/п 00131. Погиб 25 мая 1942 г. Похоронен в с. Литвиновичи Кролевецкого р-на Сумской обл.

МУСТАФИН Муртаза, рядовой. 1899 г.р., г. Астрахань. Призван Сталинским РВК. 1166 сп 346 сд. Пропал без вести 7 марта 1943 г.

МУСТАФИН Фатых Эглиевич, рядовой. 1919 г.р., Астраханская обл., Володарский р-н, с. Марфино. Призван Сталинским РВК. Пропал без вести в мае 1944 г.

МУСТАФИН Хусаин Гер.., матрос. 1912 г.р. Призван Трусовским РВК г. Астрахани. 8 обр ЧФ. Пропал без вести в 1942 г.

МУСТАФИН Шакир Киримович, ефрейтор. г. Астрахань. Призван Астраханским РВК. 795 оарад. Пропал без вести 16 мая 1942 г.

АСТРАХАНСКАЯ ОБЛАСТНАЯ НАУЧНАЯ БИБЛИОТЕКА

МУСТАФОВ Мишмухтар, рядовой. 1921 г.р., г. Астрахань. Призван Наримановским РВК. 59 сп 21 сд. Погиб 14 января 1944 г. Похоронен в д. Мельница Пустошкинского р-на Псковской обл.

МУСТАХУДИНОВ Хабрахман, рядовой. 1908 г.р., Астраханская обл., Наримановский р-н. Призван Наримановским РВК. Погиб 3 сентября 1943 г. Похоронен в д. Леоново Ельнинского р-на Смоленской обл.

МУСТЕНКОВ Василий Александрович, рядовой. 1907 г.р., Астраханская обл., Енотаевский р-н, с. Замьяны. Призван Енотаевским РВК. Пропал без вести в ноябре 1944 г.

МУСТЕЦА Иван Антонович, ст. сержант. 1914 г.р., г. Астрахань. Призван Кировским РВК. 179 сп 59 сд. Умер от ран 18 февраля 1944 г. Похоронен в с. Ушколка Великолепетихского р-на Херсонской обл.

МУСТОФАНОВ Сиражетдин Хабибулович, рядовой. 1910 г.р., Астраханская обл., Ахтубинский р-н, с. Грачи. Призван Черноярским РВК. Пропал без вести в феврале 1943 г.

МУСТЫФАЕВ Ажибай М., рядовой. Астраханская обл., Наримановский р-н, с. Солянка. Призван Наримановским РВК. Погиб 6 сентября 1943 г. Похоронен в с. Павлополь Донецкой обл.

МУСУБАЕВ Жума, рядовой. 1920 г.р., Астраханская обл., Володарский р-н. Призван Володарским РВК. Умер от ран 11 сентября 1941 г. Похоронен в г. Златоуст Челябинской обл.

МУСУГАЛИЕВ Илимис, рядовой. Астраханская обл., Володарский р-н. Призван Марфинским РВК. Пропал без вести в ноябре 1944 г.

МУСУГАЛИЕВ Камиргали, рядовой. 1916 г.р., Астраханская обл., Камызякский р-н. Призван Камызякским РВК. 1036 сп 293 сд. Пропал без вести 29 июня 1942 г.

МУСУГАЛИЕВ Темертан, рядовой. 1924 г.р., Астраханская обл., Володарский р-н, с. Тюрино. Призван Володарским РВК. 52 обр. Пропал без вести 13 ноября 1942 г.

МУСЯКАЕВ Ибрагим Измайлович (Исмаилович), рядовой. 1919 г.р., г. Астрахань. Призван Сталинским РВК. 6 мсбр. Погиб 6 июля 1943 г. Похоронен в д. Сырцово Ивнянского р-на Белгородской обл.

МУСЯКАЕВ Исхак Бадридинович, сержант. 1921 г.р., г. Астрахань. Призван Сталинским РВК. 46 сд. Погиб 17 августа 1944 г. Похоронен в д. Юкулин Радвилишкского р-на, Литва.

МУСЯКАЕВ Хасян Измайлович, рядовой. 1923 г.р., г. Астрахань. Призван Сталинским РВК. 508 сп 46 сд. Пропал без вести 5 сентября 1942 г.

МУТАГАРОВ Сабур Шакирович, мл. сержант. 1925 г.р., Астраханская обл., Володарский р-н, с. Новый Рычан. Призван Володарским РВК. 197 сп 99 сд. Погиб 31 марта 1944 г. Похоронен в г. Тернополь, Украина.

МУТАЕВ Александр Филиппович, рядовой. 1915 г.р., Волгоградская обл., Балыклейский р-н. Призван Икрянинским РВК Астраханской обл. Пропал без вести в декабре 1942 г.

МУТАЛИЕВ Туга Артагович (Артасович), рядовой. Родился: Астраханская обл. Призван Наримановским РВК. 350 сп. Пропал без вести 5 апреля 1945 г.

МУТАНОВ Виктор Иванович, матрос. 1921 г.р., Астраханская обл. Призван Енотаевским РВК. 1 мсп ЧФ. Пропал без вести 3 июля 1942 г.

МУТАНОВ Иван Сергеевич, ст. лейтенант. 1906 г.р., Астраханская обл., с. Енотаевка. Призван Енотаевским РВК. П/п 39966. Пропал без вести в октябре 1945 г.

МУТАНОВ Николай Петрович, рядовой. Родился: Астраханская обл., Енотаевский р-н, р.п. Никольский. Призван Енотаевским РВК. 1171 сп 349 сд. Погиб 12 февраля 1942 г. Похоронен в с. Новоявленное Андреевского р-на Донецкой обл.

МУФЕР Михаил Кириллович, рядовой. Родился в г. Астрахани. Призван Кировским РВК. В/ч 29526-а. Умер от ран 25 ноября 1943 г.

МУФТАХУТДИНОВ Абдрахман Абдулович, рядовой. 1918 г.р., г. Астрахань. Призван Сталинским РВК. 638 сп. Пропал без вести в декабре 1941 г.

МУФТАХУТДИНОВ Хабибрахман (Хатбрахман) Валеевич, рядовой. 1908 г.р., Астраханская обл., Наримановский р-н. Призван Наримановским РВК. П/п 44727. Умер от ран 24 ноября 1943 г. Похоронен в Лядском р-не Псковской обл.

МУФТИЯРОВ Ибрагим Хамзяевич, рядовой. 1912 г.р., Астраханская обл. Призван Наримановским РВК. Погиб в 1941 г. Похоронен в г. Волгограде.

АСТРАХАНСКАЯ ОБЛАСТНАЯ НАУЧНАЯ БИБЛИОТЕКА

МУХА Иосиф Иванович, рядовой. 1913 г.р., респ. Латвия. Призван Икрянинским РВК Астраханской обл. Умер от ран 14 апреля 1942 г. в 1590 ЭГ. Похоронен в г. Астрахани.

МУХАДИНОВ Нигихет Федорович, рядовой. 1910 г.р., респ. Татарстан, Дубьязский р-н, с. Ульяс. Призван Сталинским РВК г. Астрахани. 172 опаб. Пропал без вести 30 августа 1942 г.

МУХАЕВ Есенгали Казмухамбетович, лейтенант. 1911 г.р., Астраханская обл., Харабалинский р-н, с. Баста. В/ч 2157. Призван Харабалинским РВК. Погиб 19 августа 1942 г. Похоронен в г. Могилеве.

МУХАЕВ Мустхим (Мустагул) Измайлович, рядовой. 1900 г.р., Волгоградская обл., Ленинский р-н. Призван Владимировским РВК Астраханской обл. 1171 сп 349 сд. Погиб 12 февраля 1942 г. Похоронен в с. Яковлевке Тельмановского р-на Донецкой обл.

МУХАЖИНОВ Валиахмед Ажахмедович, рядовой. 1924 г.р., Астраханская обл., Нариманов ский р-н, с. Биштюбинка. Призван Нариманов ским РВК. Пропал без вести в январе 1942 г.

МУХАЕВ Сутугали, рядовой. 1903 г.р., Астраханская обл., Харабалинский р-н. Умер от ран 18 мая 1943 г. Похоронен в г. Тамбове.

МУХАЖИМОВ Мухсин М., рядовой. Родился: Астраханская обл., Приволжский р-н, с. Карагали. Призван Нариманов ским РВК. Пропал без вести.

МУХАЖИМОВ Хамет (Абдулхамит) Мухажимович, рядовой. 1905 г.р., Астраханская обл., Приволжский р-н, с. Татарская Башмаковка. Призван Нариманов ским РВК. 1173 сп 349 сд. Погиб 22 января 1942 г. Похоронен в с. Краснополье Славянского р-на Донецкой обл.

МУХАЖИМОВ Мажит Ажмухамедович, рядовой. Родился в г. Астрахани. Призван Трусовским РВК. П/п 2750/140. Погиб 4 марта 1943 г. Похоронен в с. Красный Клин Дмитриевского р-на Курской обл.

МУХАЖИНОВ Нурахмед Ажахмедович, рядовой. 1916 г.р., Астраханская обл., Нариманов ский р-н, с. Биштюбинка. Призван Нариманов ским РВК. Пропал без вести в ноябре 1942 г.

МУХАЖИНОВ Хасан Рахимович, рядовой. 1923 г.р., Астраханская обл., Нариманов ский р-н. Призван Нариманов ским РВК. Пропал без вести в октябре 1942 г.

МУХАЙБЕТАЛИЕВ Колтан, рядовой. 1912 г.р., Астраханская обл. Призван Володарским РВК. Пропал без вести в мае 1942 г.

МУХАЙДАРОВ Гинаят, рядовой. 1903 г.р., Астраханская обл., Красноярский р-н. Призван Красноярским РВК. Пропал без вести в январе 1942 г.

МУХАЙДАРОВ Шарфи, мл. сержант. 1914 г.р., Атырауская обл., Денгизский р-н. Призван Микояновским РВК г. Астрахани. 7 исбр. Погиб 6 октября 1943 г.

МУХАМАДЕЕВ Абдрашит Абдрахманович, рядовой. Родился в г. Астрахани. Призван Первомайским РВК, респ. Татарстан. Пропал без вести в октябре 1943 г.

МУХАМАДОВ Григорий Алексеевич, рядовой. 1902 г.р., г. Астрахань. Призван Икрянинским РВК. 68 осб 50 сд. Погиб 9 августа 1943 г. Похоронен в с. Богородичном Славянского р-на Донецкой обл.

МУХАМБАЕВ Утеген Калинович, рядовой. 1916 г.р., Астраханская обл., Володарский р-н, с. Лебяжье. Призван Володарским РВК. Пропал без вести в марте 1943 г.

МУХАМБЕТАЛИЕВ Аманж, рядовой. 1923 г.р., Астраханская обл., Камызякский р-н, с. Затон. Призван Камызякским РВК. Пропал без вести в сентябре 1943 г.

МУХАМБЕТАЛИЕВ Бейдулла, рядовой. Призван Красноярским РВК Астраханской обл. Пропал без вести в 1941 г.

МУХАМБЕТАЛИЕВ Имангали, рядовой. 1902 г.р., Астраханская обл., Красноярский р-н, с. Забузен. Призван Красноярским РВК. Пропал без вести в январе 1942 г.

МУХАМБЕТАЛИЕВ Каждан, рядовой. 1913 г.р., Астраханская обл., Володарский р-н, с. Корни. Призван Володарским РВК. 761 сп 317 сд. Погиб 8 декабря 1941 г. Похоронен в с. Садки Тарасовского р-на Ростовской обл.

МУХАМБЕТАЛИЕВ Кайзидин, рядовой. 1908 г.р., Астраханская обл., Володарский р-н, с. Тишково. Призван Камызякским РВК. Пропал без вести в ноябре 1941 г.

МУХАМБЕТАЛИЕВ Колтан, рядовой. 1912 г.р., Астраханская обл., Володарский р-н, с. Корни. Призван Володарским РВК. Пропал без вести в марте 1942 г.

МУХАМБЕТАЛИЕВ Кушан, рядовой. 1922 г.р., Астраханская обл., Красноярский р-н. При-

АСТРАХАНСКАЯ ОБЛАСТНАЯ НАУЧНАЯ БИБЛИОТЕКА

зван Красноярским РВК. Пропал без вести в декабре 1942 г.

МУХАМБЕТАЛИЕВ Мухангали, рядовой. 1907 г.р., Астраханская обл., Володарский р-н, с. Зеленга. Призван Икрянинским РВК. Пропал без вести в декабре 1941 г.

МУХАМБЕТАЛИЕВ Тулета, рядовой. 1911 г.р., Астраханская обл., Икрянинский р-н, пгт Оранжереи. Призван Икрянинским РВК. Пропал без вести в декабре 1942 г.

МУХАМБЕТАЛИЕВ Усман, рядовой. 1911 г.р., Астраханская обл., Ахтубинский р-н, пгт Нижний Баскунчак. Призван Владимировским РВК. Пропал без вести в мае 1942 г.

МУХАМБЕТАЛИЕВ Фалетхан, рядовой. 1925 г.р., Астраханская обл., Камызякский р-н. Призван Камызякским РВК. 681 сп 133 сд. Умер от ран 21 января 1944 г. в 638 ПГ. Похоронен в пгт Ставище Ставищенского р-на Киевской обл.

МУХАМБЕТАЛИЕВ (Мухамедалиев) Хамид, партизан. 1913 г.р., Астраханская обл., Приволжский р-н, с. Килинчи. Призван Нариманановским РВК. Пропал без вести 23 июня 1944 г.

МУХАМБЕТАЛИЕВ Холжан, рядовой. 1913 г.р., Астраханская обл., Володарский р-н, с. Корни. Призван Володарским РВК. Пропал без вести в октябре 1941 г.

МУХАМБЕТЖАНОВ Исмагул, рядовой. 1895 г.р., Астраханская обл., Харабалинский р-н, с. Ахтубинка. Призван Харабалинским РВК. Пропал без вести в октябре 1943 г.

МУХАМБЕТКАЛИЕВ Адилжан, рядовой. 1924 г.р., Астраханская обл., Володарский р-н, с. Алтынжар. Призван Володарским РВК. Пропал без вести в ноябре 1942 г.

МУХАМБЕТКАЛИЕВ Амаджум (Аманджула) Идрисович, сержант. 1923 г.р., Атырауская обл., Денгизский р-н, с. Забурунье. Призван Камызякским РВК Астраханской обл. 902 сп 248 сд. Погиб 2 февраля 1945 г. Похоронен в Германии.

МУХАМБЕТКАЛИЕВ Скендир, рядовой. 1908 г.р., Астраханская обл., Володарский р-н, с. Шагано-Кондаковка. Призван Володарским РВК. Пропал без вести в декабре 1941 г.

МУХАМБЕТКАЛИЕВ Султан, рядовой. Родился: Астраханская обл., Володарский р-н. Призван Володарским РВК. 872 сп. Погиб 9 января 1943 г. Похоронен в р.п. Лычково Новгородской обл.

МУХАМБЕТКАНОВ Исмагул, рядовой. 1898 г.р., Астраханская обл., Харабалинский р-н, с. Ахтубинка. Призван Микояновским РВК. Пропал без вести в октябре 1942 г.

МУХАМБЕТОВ Ахмедмух, рядовой. Умер от ран 6 января 1943 г. в 1796 ЭГ. Похоронен в г. Астрахани.

МУХАМБЕТОВ Ахмет, рядовой. 1900 г.р., Астраханская обл., Икрянинский р-н, с. Седлистое. Призван Икрянинским РВК. Пропал без вести в декабре 1942 г.

МУХАМБЕТОВ Бисингали, рядовой. 1900 г.р., Астраханская обл., Ахтубинский р-н, пгт Капустин Яр. Призван Владимировским РВК. Пропал без вести в ноябре 1942 г.

МУХАМБЕТОВ Букен, рядовой. 1907 г.р., Астраханская обл., Володарский р-н, с. Тюрино. Призван Володарским РВК. Пропал без вести в сентябре 1942 г.

МУХАМБЕТОВ Валпосан (Валихан), рядовой. 1916 г.р., Астраханская обл., Икрянинский р-н, с. Светлое. Призван Икрянинским РВК. Пропал без вести в январе 1942 г.

МУХАМБЕТКАЛИЕВ Гарифулла Хакимович, рядовой. 1918 г.р., Астраханская обл., Володарский р-н. Призван Муйнакским РВК, респ. Узбекистан. Пропал без вести 2 июля 1941 г.

МУХАМБЕТОВ Джакан (Джаксин), рядовой. 1923 г.р., Астраханская обл., Ахтубинский р-н, с. Пологое Займище. Призван Владимировским РВК. 1181 сп. Умер от ран 11 ноября 1943 г. в 1255 ЭГ. Похоронен в Омске.

МУХАМБЕТОВ Елеусин, рядовой. 1909 г.р., Астраханская обл., Володарский р-н, с. Султановка. Прризван Володарским РВК. Пропал без вести в декабре 1941 г.

МУХАМБЕТОВ Жардан, рядовой. 1919 г.р., Астраханская обл., Володарский р-н, с. Зеленга. Призван Володарским РВК. Пропал без вести в декабре 1941 г.

МУХАМБЕТОВ Жетинбай, рядовой. 1923 г.р., Астраханская обл., Володарский р-н, с. Сорочье. Призван Володарским РВК. Пропал без вести в июне 1944 г.

МУХАМБЕТОВ Измаил Бекжанович, ст. лейтенант. 1914 (1915) г.р., Астраханская обл., Енотаевский р-н. Призван Енотаевским РВК. 227 сп 183 сд. Погиб 14 июля 1943 г. Похоронен в д. Ивановке Прохоровского р-на Белгородской обл.

АСТРАХАНСКАЯ ОБЛАСТНАЯ НАУЧНАЯ БИБЛИОТЕКА

МУХАМБЕТОВ Ильяс, рядовой. 1907 г.р., Астраханская обл., Нариманов ский р-н, с. Рассвет. Призван Красноярским РВК. Пропал без вести в марте 1942 г.

МУХАМБЕТОВ Иским Шарифович, рядовой. 1910 (1912) г.р., Астраханская обл., Черноярский р-н, с. Грачи. Призван Владимировским РВК. Погиб 9 мая 1944 г. Похоронен в г. Севастополе.

МУХАМБЕТОВ Искандир (Искандер), рядовой. 1903 г.р., Астраханская обл., Икрянинский р-н, с. Светлое. Призван Икрянинским РВК. Пропал без вести в марте 1942 г.

МУХАМБЕТОВ Кабдул, рядовой. 1925 г.р., Астраханская обл., Володарский р-н, с. Яблонка. Призван Володарским РВК. П/п 53512 «Е». Пропал без вести в январе 1945 г.

МУХАМБЕТОВ Кабыш, рядовой. 1899 (1896) г.р., Астраханская обл., г. Ахтубинск. Призван Владимировским РВК. Погиб а мае 1945 г.

МУХАМБЕТОВ Казис, рядовой. 1915 г.р., Астраханская обл., с. Енотаевка. Призван Енотаевским РВК. 71 мбр. Умер от ран 2 февраля 1944 г. Похоронен в г. Верхнеднепровске Днепропетровской обл.

МУХАМБЕТОВ Калимат, рядовой. 1924 г.р., Астраханская обл., Володарский р-н, с. Алтынжар. Призван Володарским РВК. Пропал без вести в январе 1943 г.

МУХАМБЕТОВ Канаткали, рядовой. 1917 г.р., Астраханская обл. Призван Володарским РВК. Пропал без вести в сентябре 1941 г.

МУХАМБЕТОВ Капис, ефрейтор. Родился: Астраханская обл., Володарский р-н. Призван Володарским РВК. П/п 02346. Погиб 18 ноября 1943 г. Похоронен в д. Михалкина Старорусского р-на Новгородской обл.

МУХАМБЕТОВ Каприкит Магометович, рядовой. Родился: Астраханская обл., Икрянинский р-н, с. Ниновка. Призван Икрянинским РВК. 1167 сп. Пропал без вести 29 декабря 1941 г.

МУХАМБЕТОВ Касим, рядовой. 1912 г.р., Астраханская обл., Володарский р-н, с. Корни. Призван Володарским РВК. Пропал без вести в мае 1942 г.

МУХАМБЕТОВ Куан, рядовой. 1910 (1898) г.р., Астраханская обл., Харабалинский р-н, с. Сасыколи. Призван Харабалинским РВК. 871 бао. Погиб 12 февраля 1943 г. Похоронен в г. Котельниково Волгоградской обл.

МУХАМБЕТОВ Мурат, рядовой. 1905 г.р., Астраханская обл., Харабалинский р-н. Призван Харабалинским РВК. 248 сд. Пропал без вести 30 января 1943 г.

МУХАМБЕТОВ Муткали, рядовой. 1923 г.р., Астраханская обл., Черноярский р-н, с. Ушаковка. Призван Нариманов ским РВК. Пропал без вести в декабре 1942 г.

МУХАМБЕТОВ Набедин, сержант. 1912 г.р., Астраханская обл., Икрянинский р-н, р.п. Мумра. Призван Икрянинским РВК. 557 сп 153 сд. Пропал без вести 21 августа 1942 г.

МУХАМБЕТОВ Раджап Ахмедович, рядовой. 1912 г.р., Астраханская обл., Икрянинский р-н, с. Сергиевка. Призван Икрянинским РВК. Пропал без вести в марте 1944 г.

МУХАМБЕТОВ Саит, рядовой. 1916 г.р., Астраханская обл., Володарский р-н, с. Цветное. Призван Володарским РВК. Пропал без вести в декабре 1941 г.

МУХАМБЕТОВ Самит, рядовой. 1922 г.р., Астраханская обл., Володарский р-н, с. Корни. Призван Володарским РВК. Пропал без вести в декабре 1941 г.

МУХАМБЕТОВ Тугай, рядовой. Родился в Астраханской обл. Призван Икрянинским РВК. Пропал без вести в августе 1942 г.

МУХАМБЕТОВ Улихан, рядовой. 1916 г.р., Астраханская обл., Икрянинский р-н, с. Светлое. Призван Икрянинским РВК. Пропал без вести в марте 1942 г.

МУХАМБЕТОВ Утеген Каменович, рядовой. 1916 г.р., Астраханская обл., Володарский р-н, с. Лебяжье. Призван Володарским РВК. Пропал без вести в марте 1943 г.

МУХАМБЕТОВ Хасан, рядовой. 1916 г.р., Астраханская обл., Володарский р-н, с. Цветное. Призван Володарским РВК. Пропал без вести в январе 1942 г.

МУХАМБЕТОВ Хишбан (Химбай), рядовой. 1924 г.р., Астраханская обл., Красноярский р-н, с. Байбек. Призван Красноярским РВК. 61 сд. Погиб 13 января 1944 г. Похоронен на х. Соломки Горностаевского р-на Херсонской обл.

МУХАМБЕТОВ Хусаин, рядовой. 1906 г.р., г. Астрахань. Призван Микояновским РВК. Пропал без вести в январе 1942 г.

МУХАМБЕТОВ Чмартал (Чмардан) Кашапович, рядовой. 1925 г.р., Астраханская обл., Икрянинский р-н, с. Маячное. Призван Ик-

АСТРАХАНСКАЯ ОБЛАСТНАЯ НАУЧНАЯ БИБЛИОТЕКА

рянинским РВК. 6 вдсп 1 вдд. Погиб 16 октября 1943 г. Похоронен в пгт Лиховке Пятихатского р-на Днепропетровской обл.

МУХАМБЕТАЛИЕВ Тулебай, рядовой. 1925 г.р., Астраханская обл., Икрянинский р-н, р.п. Оранжереи. Призван Икрянинским РВК. Пропал без вести в июне 1942 г.

МУХАМБЕТАЛИЕВ Тулебай, рядовой. 1913 г.р., Астраханская обл., Володарский р-н, с. Мултаново. Призван Икрянинским РВК. Пропал без вести в августе 1944 г.

МУХАМБЕТАЛИЕВ Тулебай, рядовой. 1913 г.р., Астраханская обл., Володарский р-н, с. Мултаново. Призван Икрянинским РВК. Пропал без вести в апреле 1944 г.

МУХАМЕДАЛИЕВ Айдгали, рядовой. 1911 г.р., Астраханская обл., Красноярский р-н, с. Сеитовка. Призван Красноярским РВК. Пропал без вести в декабре 1942 г.

МУХАМЕДАЛИЕВ Утар, рядовой. 1909 г.р., Астраханская обл., Красноярский р-н, с. Сеитовка. Призван Красноярским РВК. Пропал без вести в феврале 1942 г.

МУХАМЕДГАЛИЕВ Курбан, рядовой. 1905 г.р., г. Астрахань. Призван Кировским РВК. Пропал без вести в октябре 1941 г.

МУХАМЕДЖАНОВ, рядовой. 1916 г.р., Астраханская обл., Красноярский р-н, с. Куянлы. Призван Красноярским РВК. Пропал без вести в августе 1942 г.

МУХАМЕДЖАНОВ Абдул, рядовой. 1900 г.р., Астраханская обл., Красноярский р-н, с. Новоурусовка. Призван Красноярским РВК. Умер от ран в мае 1945 г. в 731 ПГ. Похоронен в Германии.

МУХАМЕДЖАНОВ Абдул Юсупович, рядовой. 1903 г.р., г. Астрахань. Призван Кировским РВК. 1171 сп 349 сд. Погиб 13 февраля 1942 г. Похоронен в с. Фидлерово Тельмановского р-на Донецкой обл.

МУХАМЕДЖАНОВ Абдулла, рядовой. 1913 г.р., г. Астрахань. Призван Сталинским РВК. Пропал без вести в январе 1943 г.

МУХАМЕДЖАНОВ Абдулла Иванович (Нурижанович), рядовой. Родился в г. Астрахани. Призван Сталинским РВК. Погиб в июне 1943 г.

МУХАМЕДЖАНОВ Газимжан Ахметович, рядовой. 1920 г.р., Астраханская обл., Ахтубинский р-н, пгт Нижний Баскунчак. Призван Владимировским РВК. Пропал без вести в январе 1943 г.

МУХАМЕДЖАНОВ Гумер Сулейманович, рядовой. 1923 г.р., г. Астрахань. Призван Сталинским РВК. Умер от ран 18 апреля 1942 г. в госпитале.

МУХАМЕДЖАНОВ Ибрагим Шайдуллаевич, рядовой. 1923 г.р., г. Астрахань. Призван Нариманов ским РВК. Погиб 8 февраля 1942 г.

МУХАМЕДЖАНОВ Избасар, сержант. 1924 г.р., Астраханская обл., Камызякский р-н. Призван Камызякским РВК. 1115 сп 332 сд. Погиб 2 февраля 1945 г. Похоронен в г. Приекуле Лиепайского р-на, респ. Латвия.

МУХАМЕДЖАНОВ Измаил, рядовой. 1914 г.р., г. Астрахань. Призван Сталинским РВК. Пропал без вести в январе 1942 г.

МУХАМЕДЖАНОВ Кадыр Садретдинович, рядовой. 1910 г.р., Астраханская обл., Приволжский р-н, с. Три Протока. Призван Нариманов ским РВК. Пропал без вести в декабре 1941 г.

МУХАМЕДЖАНОВ Куан, партизан. 1904 г.р., Астраханская обл., р.п. Володарский. Призван Володарским РВК. Погиб 20 июня 1944 г.

МУХАМЕДЖАНОВ Мингази Зинатович, рядовой. 1913 г.р., г. Астрахань. Призван Сталинским РВК. Пропал без вести в январе 1942 г.

МУХАМЕДЖАНОВ Нуан Кинишевич, рядовой. 1904 г.р., Западно-Казахстанская обл., Урдинский р-н, с. Перекта. Призван Володарским РВК Астраханской обл.

МУХАМЕДЖАНОВ Нургали Галимович, сержант. 1913 г.р., Астраханская обл. Призван Сталинским РВК. 650 сп. Пропал без вести в июле 1942 г.

МУХАМЕДЖАНОВ Рафик Фатыхович, мл. лейтенант. 1925 г.р., г. Астрахань. Призван Челябинским РВК. 211 сд. Погиб 26 октября 1944 г. Похоронен в Чехословакии.

МУХАМЕДЖАНОВ Тагир Шарипович, сержант. 1923 г.р., г. Астрахань. Призван Нариманов ским РВК. 899 сп 248 сд. Пропал без вести в январе 1943 г.

МУХАМЕДЖАНОВ Хайбулла, рядовой. 1917 г.р., Астраханская обл., Красноярский р-н, пос. Малый Арал. Призван Микояновским РВК. 159 сбр. Пропал без вести в феврале 1942 г.

МУХАМЕДЖАНОВ Хози, рядовой. 1903 г.р., Астраханская обл., Володарский р-н. При-

АСТРАХАНСКАЯ ОБЛАСТНАЯ НАУЧНАЯ БИБЛИОТЕКА

зван Володарским РВК. 1129 сп 337 сд. Пропал без вести 21 января 1942 г.

МУХАМЕДЖАНОВ Юсуф Калимович, мл. лейтенант. Родился: Саратовская обл., Дергачевский р-н. Призван Астраханским РВК. П/п 41141. Погиб 4 октября 1943 г. Похоронен в с. Бородаевке Днепропетровской обл.

МУХАМЕДЖАНОВ Якуб Мингазович, рядовой. 1906 г.р., г. Астрахань. Призван Кировским РВК. 2011 зен. ап. Погиб 9 августа 1944 г. Похоронен в Волковысском р-не Гродненской обл.

МУХАМЕДЖАНОВ Гефенян Лаврентьевич, рядовой. 1923 г.р., Астраханская обл., Ахтубинский р-н. Призван Владимировским РВК. 119 сп 40 сд. Погиб 17 января 1943 г. Похоронен на х. Н. Потаповке Константиновского р-на Ростовской обл.

МУХАМЕДЗЯНОВ Шамиль, рядовой. 1924 г.р., Астраханская обл., Володарский р-н, с. Маково. Призван Володарским РВК. Пропал без вести в апреле 1945 г.

МУХАМЕДИНОВ Загит, сержант. 135 сбр. Умер от ран 4 мая 1942 г. в 1791 ЭГ. Похоронен в г. Астрахани.

МУХАМЕДОВ Абдул Зелькафиевич, рядовой. 1925 г.р., г. Астрахань. Призван Нариманов ским РВК. 873 сп 276 сд. Погиб 13 сентября 1944 г. Похоронен в Польше.

МУХАМЕДОВ Абдухалим Хамитович, рядовой. 1923 г.р., г. Астрахань. Призван Сталинским РВК. Погиб в 1942 г.

МУХАМЕДОВ Абубекер Яхьяевич, рядовой. 1902 г.р., Астраханская обл., Нариманов ский р-н, с. Солянка. Призван Нариманов ским РВК. Пропал без вести в марте 1943 г.

МУХАМЕДОВ Александр Сергеевич, сержант. 1917 г.р., г. Астрахань. Призван Сталинским РВК. П/я 28/2. Погиб в ноябре 1941 г.

МУХАМЕДОВ Анвар, родился: Астраханская обл., Нариманов ский р-н, с. Солянка. Призван Нариманов ским РВК. Погиб 28 августа 1943 г. Похоронен в Гомельской обл.

МУХАМЕДОВ Анвар Ажкурбанович, рядовой. 1915 (1905) г.р., Астраханская обл., Приволжский р-н, с. Три Протока. Призван Нариманов ским РВК. Пропал без вести в июле 1942 г.

МУХАМЕДОВ Анвер Абдулович, ст. сержант. 1925 г.р., г. Астрахань. Призван Сталинским РВК. 350 тб 159 тбр. Погиб в марте 1944 г. Похоронен д. Топорино Городокского р-на Витебской обл.

МУХАМЕДОВ Байрам Мухамедович, рядовой. 1904 (1903) г.р., Астраханская обл., Нариманов ский р-н, с. Биштюбинка. Призван Трусовским РВК. П/п 07320. Пропал без вести в августе 1943 г.

МУХАМЕДОВ Вахит Каримович, рядовой. 1913 г.р., Астраханская обл., Приволжский р-н, с. Карагали. Призван Нариманов ским РВК. Пропал без вести в декабре 1941 г.

МУХАМЕДОВ Галей Захарович, рядовой. Родился: Астраханская обл., Нариманов ский р-н, с. Солянка. Призван Нариманов ским РВК. Погиб 16 июля 1943 г. Похоронен на ж.-д. ст. Назия Ленинградской обл.

МУХАМЕДОВ Гариф Закирович, рядовой. 1925 г.р., г. Астрахань. Призван Кировским ГВК. 1223 сп 369 сд. Умер 24 июня 1944 г. в 451 медсанбате. Похоронен в д. Маньковка Чаусского р-на Могилевской обл.

МУХАМЕДОВ Григорий Алексеевич, рядовой. 1912 г.р., г. Астрахань. Призван Икрянинским РВК. 647 сп 216 сд. Погиб 5 августа 1943 г. Похоронен в с. Богородичное Славянского р-на Донецкой обл.

МУХАМЕДОВ Гумер (Гуляр) Яхьяевич, рядовой. 1905 г.р., Астраханская обл., Нариманов ский р-н, с. Солянка. Призван Нариманов ским РВК. Пропал без вести в декабре 1944 г.

МУХАМЕДОВ Евгений Петрович, рядовой. 1926 г.р., Астраханская обл., Енотаевский р-н, с. Косика. Призван Енотаевским РВК. П/п 9134. Пропал без вести в 1942 г.

МУХАМЕДОВ Евстафий Ильич, рядовой. 1899 г. р. Призван Сталинским РВК г. Астрахани. 99 сд. Пропал без вести 8 ноября 1942 г.

МУХАМЕДОВ Ибрагим Алямович, рядовой. Призван Кировским РВК г. Астрахани. 976 сп. Пропал без вести 3 октября 1942 г.

МУХАМЕДОВ Искак Идиссимулович, старший лейтенант. 1898 г.р., г. Астрахань. Призван Нариманов ским РВК. 1283 сп 60 сд. Погиб 4 марта 1943 г. Похоронен в д. Евдокимово Комаричского р-на Брянской обл.

МУХАМЕДОВ Исхак Абдуллаевич, матрос. 1922 г.р., Астраханская обл., Приволжский р-н, с. Яксатово. Призван Нариманов ским РВК. Пропал без вести в декабре 1941 г.

АСТРАХАНСКАЯ ОБЛАСТНАЯ НАУЧНАЯ БИБЛИОТЕКА

МУХАМЕДОВ Кусаим, рядовой. 1914 г.р., г. Астрахань. Призван Сталинским РВК. 79 сп 26 сд. Погиб 25 января 1945 г. Похоронен в Восточной Пруссии.

МУХАМЕДОВ Махташ К., рядовой. 1925 г.р., г. Астрахань. Призван Сталинским РВК. 51 мп. Пропал без вести 21 июля 1944 г.

МУХАМЕДОВ Михаил Закирович, рядовой. Родился в г. Астрахани. Призван Нариманновским РВК. Погиб 4 августа 1944 г.

МУХАМЕДОВ Мухамед Хамзеевич, рядовой. 1920 г.р., г. Астрахань. Призван Кировским РВК. 21 сд. Умер от ран в декабре 1941 г. в 64 медсанбате.

МУХАМЕДОВ Мухтар Кубаевич, рядовой. 1912 г.р., Астраханская обл., Приволжский р-н, с. Атал. Призван Нариманновским РВК. Пропал без вести в октябре 1942 г.

МУХАМЕДОВ Петр Алексеевич, рядовой. 1903 г.р., Астраханская обл., Володарский р-н. Призван Володарским РВК. Пропал без вести в ноябре 1942 г.

МУХАМЕДОВ Радер Заитович, рядовой. 1925 г.р., г. Астрахань. Призван Нариманновским РВК. Пропал без вести в марте 1946 г.

МУХАМЕДОВ Раджат Ахмедович, рядовой. 1912 г.р., г. Астрахань. Призван Икрянинским РВК. Ппс 26767 «Ш». Пропал без вести в марте 1944 г.

МУХАМЕДОВ С. М., рядовой. Призван Сталинским РВК г. Астрахани. 601 осб 302 сд. Погиб 1 мая 1942 г. Похоронен в Крыму.

МУХАМЕДОВ Сосим Измайлович, рядовой. 1919 г.р., г. Астрахань. 19 кп. Погиб 5 сентября 1942 г. Похоронен в д. Третня Орловской обл.

МУХАМЕДОВ Таид (Саид) Каримович, рядовой. 1913 г.р., г. Астрахань. Призван Нариманновским РВК. 716 сп 157 сд. Погиб 15 января 1942 г.

МУХАМЕДОВ Талаф Абдрахимович, рядовой. 1908 г.р., Астраханская обл., Нариманновский р-н. Призван Нариманновским РВК. 121 оиб. Пропал без вести 1 сентября 1942 г.

МУХАМЕДОВ Хабибулат Аморкович, рядовой. 1912 г.р., Астраханская обл., Черноярский р-н, с. Каменный Яр. Призван Черноярским РВК. 186 сп 329 сд. Умер от ран 20 марта 1945 г. в 418 медсанбате. Похоронен в Германии.

МУХАМЕДОВ Хамит Абдулаевич, сержант. 1924 г.р., г. Астрахань. Призван Сталинским РВК. 124 оиптд. Умер от ран 15 февраля 1945 г. в 611 омсб. Похоронен в Польше.

МУХАМЕДОВ Харис Файзрахманович, лейтенант. 1913 г.р., г. Астрахань. Призван Сталинским РВК. В/ч 18868. Погиб 4 апреля 1944 г. Похоронен на ж.-д. ст. Пырлица Унгенского р-на респ. Молдовы.

МУХАМЕДОВ Хусаин, рядовой. Призван Кировским РВК г. Астрахани. Погиб 17 марта 1945 г.

МУХАМЕДОВ Шамиль Р., рядовой. 1911 г.р., Астраханская обл., Черноярский р-н. Призван Сталинским РВК. 193 сд. Погиб 5 марта 1945 г. Похоронен в Польше.

МУХАМЕДОВ Юсуп Файзулаевич, рядовой. 1904 г.р., г. Астрахань. Призван Нариманновским РВК. Пропал без вести в декабре 1942 г.

МУХАМЕДОВ Якуб, рядовой. 1902 г.р., Астраханская обл., Приволжский р-н, с. Осыпной Бугор. Призван Нариманновским РВК. Пропал без вести в августе 1941 г.

МУХАМЕДОВ Якуб Каримович, рядовой. 1922 г.р., г. Астрахань. Призван Нариманновским РВК. Пропал без вести в декабре 1942 г.

МУХАМЕДОВ Якуб Харисович, сержант. 1923 г.р., г. Астрахань. Призван Кировским РВК. Погиб 18 августа 1942 г.

МУХАМЕДЧЕЕВ Гафар, рядовой. 1915 г.р., Астраханская обл., Володарский р-н, с. Лебяжье. Призван Володарским РВК. Пропал без вести в январе 1942 г.

МУХАМЕДШАЕВ Риза Гарипович, рядовой. 1915 г.р., Астраханская обл., Приволжский р-н, с. Килинчи. Призван Нариманновским РВК. Пропал без вести.

МУХАМЕДШИН Хамидулла, сержант. 1906 г.р., респ. Татарстан, Мамадышский р-н. Призван Володарским РВК г. Астрахани. 84 сп 6 сд. Пропал без вести 28 февраля 1943 г.

МУХАМЕДШИН Энвер Ахметович, младший сержант. 1919 г.р., г. Астрахань. Призван Кировским РВК. 43 орб 87 сд. Пропал без вести 24 июня 1941 г.

МУХАМЕТАЛИЕВ Бингали, рядовой. 1900 г.р. Призван Красноярским РВК Астраханской обл. Погиб 6 ноября 1942 г. Похоронен в Краснодарском крае.

АСТРАХАНСКАЯ ОБЛАСТНАЯ НАУЧНАЯ БИБЛИОТЕКА

МУХАМЕТАЛИЕВ Кайзидин, рядовой. Родился: Астраханская обл., Володарский р-н. Призван Володарским РВК. Пропал без вести в ноябре 1941 г.

МУХАМЕТАЛИЕВ Кумар, рядовой. 1922 г.р., Астраханская обл., Красноярский р-н. Призван Красноярским РВК. 175 оиб 64 А. Пропал без вести 11 августа 1942 г.

МУХАМЕТАЛИЕВ Успан, рядовой. 1911 г.р., Астраханская обл., Ахтубинский р-н, пгт Нижний Баскунчак. Призван Владимировским РВК. Пропал без вести в мае 1942 г.

МУХАМЕТАЛИЕВ Хасан, рядовой. 1905 г.р., Астраханская обл., Красноярский р-н, с. Куянлы. Призван Красноярским РВК. 1169 сп 349 сд. Погиб 23 января 1942 г. Похоронен в Славянском р-не Донецкой обл.

МУХАМЕТГАЛЕЕВ Ахметхан, рядовой. 1922 г.р., Астраханская обл., Володарский р-н. Призван Володарским РВК. 202 сп 8 сд. Погиб 25 августа 1944 г. Похоронен в Польше.

МУХАМЕТДИНОВ Гариф Садышевич, рядовой. Призван Кировским РВК г. Астрахани. П/п 13306. Погиб 3 мая 1943 г.

МУХАМЕТДИНОВ Загит, мл. сержант. 1911 г.р. Умер от ран в ЭГ № 1954. Похоронен в г. Астрахани.

МУХАМЕТЖАНОВ Газимепан Ахметович, рядовой. 1923 г.р., Астраханская обл., Ахтубинский р-н, пгт Нижний Баскунчак. Призван Нариманов ским РВК. Пропал без вести в январе 1943 г.

МУХАМЕТЖАНОВ Гелетдин, рядовой. 1916 г.р., Астраханская обл., Красноярский р-н, с. Куянлы. Призван Красноярским РВК. 131 зсп. Пропал без вести в августе 1942 г.

МУХАМЕТЗЯНОВ Рахим Насибуллович, рядовой. 1918 г.р., Татарстан, Нурлатский р-н. Призван Астраханским РВК. Пропал без вести в 1943 г.

МУХАМЕТКАЛИЕВ Султан, рядовой. 1911 г.р., Астраханская обл., Володарский р-н. Призван Володарским РВК. 872 сп 282 сд. Погиб 9 января 1943 г.

МУХАМЕТОВ Габид Темиргалиевич, рядовой. 1906 г.р., Астраханская обл., Черноярский р-н, с. Каменный Яр. Призван Черноярским РВК. Погиб.

МУХАМЕТОВ Жезнаб Аялович, рядовой. Призван Володарским РВК. 80 сп 32 сд. Погиб 3 сентября 1942 г. Похоронен в пос. Куринский Апшеронского р-на Краснодарского края.

МУХАМЕТОВ Искак Шарифович, рядовой. 1901 г.р., Астраханская обл., Черноярский р-н, с. Каменный Яр. Призван Черноярским РВК. 589 сп. Погиб 9 мая 1944 г.

МУХАМЕТОВ Набиулла Темиргалиевич, рядовой. 1906 г.р., Астраханская обл., Черноярский р-н, с. Каменный Яр. Призван Черноярским РВК. Погиб 1 апреля 1942 г.

МУХАМЕТОВ Набиулла (Набиулга) Тимиргенович, рядовой. 1905 г.р., Астраханская обл., Черноярский р-н, с. Грачи. Призван Ахтубинским РВК. 661 сп. Погиб 9 марта 1942 г.

МУХАМЕТОВ Николай Тимофеевич, рядовой. 1909 г.р., Астраханская обл., Черноярский р-н, с. Каменный Яр. Призван Черноярским РВК. 41 сп 14 сд. Погиб 2 марта 1942 г. Похоронен в д. Фидлерово Александровского р-на Донецкой обл.

МУХАМЕТОВ Сераждин Ризванович, рядовой. 1904 г.р., Астраханская обл., Черноярский р-н, с. Каменный Яр. Призван Черноярским РВК. Пропал без вести в январе 1945 г.

МУХАМЕТОВ Федор Борисович, сержант. 1914 г.р., Астраханская обл., Енотаевский р-н, с. Косика. Призван Енотаевским РВК. Пропал без вести в ноябре 1942 г.

МУХАМЕТОВ Хабиб Темиргалиевич, рядовой. 1912 г.р., Астраханская обл., Черноярский р-н, с. Каменный Яр. Призван Черноярским РВК. Погиб в сентябре 1945 г.

МУХАМЕТОВ Хабибулла Темиргалиевич, рядовой. 1904 г.р., Астраханская обл., Черноярский р-н, с. Каменный Яр. Призван Черноярским РВК. Умер от ран 20 марта 1945 г. в 418 МСБ.

МУХАМЕТОВ Харис Хафисович, рядовой. 1904 г.р., Астраханская обл., Черноярский р-н, с. Каменный Яр. Призван Черноярским РВК. Умер от ран 6 марта 1943 г. в ПГ № 2209.

МУХАМЕТОВ Шали Ризванович, рядовой. 1914 г.р., Астраханская обл., Черноярский р-н, с. Каменный Яр. Призван Черноярским РВК. 883 сп. Погиб 5 марта 1945 г.

МУХАМЕТШИН Давлетша, рядовой. 1917 г.р., Астраханская обл. Призван Московским ГВК. Погиб.

АСТРАХАНСКАЯ ОБЛАСТНАЯ НАУЧНАЯ БИБЛИОТЕКА

МУХАММАДАЕВ Фуад Мухамедьярович, рядовой. 1908 г.р., респ. Татарстан, Алексеевский р-н. Призван Сталинским РВК г. Астрахани. Пропал без вести в ноябре 1942 г.

МУХАНАЛИЕВ Камза, рядовой. 1913 г.р., Астраханская обл., Володарский р-н, с. Корни. Призван Володарским РВК. Пропал без вести в сентябре 1941 г.

МУХАНАЛИЕВ Кишеке (Кинеке), рядовой. 1916 г.р., Астраханская обл., Володарский р-н, с. Колки. Призван Володарским РВК. Пропал без вести в феврале 1942 г.

МУХАНАЛИЕВ Сабир, рядовой. 1901 г.р., Астраханская обл., пгт Володарский. Призван Марфинским РВК. Пропал без вести в сентябре 1942 г.

МУХАНАЛИЕВ Ханарбай, рядовой. 1918 г.р. Призван Володарским РВК Астраханской обл. Пропал без вести в ноябре 1942 г.

МУХАНБЕРОВ Баан Культимович, рядовой. 1920 г.р., Астраханская обл., Харабалинский р-н. Призван Харабалинским РВК. 158 кав. полк. Пропал без вести 4 сентября 1941 г.

МУХАНБЕТАЛИЕВ Аманж, рядовой. 1923 г.р., Астраханская обл., Камызякский р-н, с. Затон. Призван Камызякским РВК. Пропал без вести 15 июля 1943 г.

МУХАНБЕТАЛИЕВ Пангерей, рядовой. 1895 г.р., Астраханская обл., Красноярский р-н, Сизобугоринский с/с. Призван Астраханским РВК. Пропал без вести 20 августа 1942 г.

МУХАНБЕТОВ Салхаден, рядовой. 1922 г.р., Астраханская обл., Камызякский р-н, с. Затон. Призван Камызякским РВК. Пропал без вести в сентябре 1941 г.

МУХАНБЕТОВ Туракнад, рядовой. 1905 г.р., респ. Дагестан. Призван Камызякским РВК Астраханской обл. Пропал без вести в 1941 г.

МУХАНГАЛИЕВ Исмагул, рядовой. 1913 г.р., Астраханская обл., Володарский р-н, с. Цветное. Призван Володарским РВК. Пропал без вести в декабре 1941 г.

МУХАНОВ Абдулла Изалевич (Измайлович), рядовой. 1902 г.р., Астраханская обл., Приволжский р-н, с. Три Протока. Призван Наримановским РВК. 836 сп 240 сд. Погиб 12 апреля 1945 г. Похоронен в Чехословакии.

МУХАНОВ Абдулла Узалеевич, рядовой. 1902 г.р., Астраханская обл., Приволжский р-н, с. Три Протока. Призван Наримановским РВК. 2 мсп 2 мсд. Погиб 9 сентября 1942 г. Похоронен в д. Знаменская Ржевского р-на Тверской обл.

МУХАНОВ Айткали Ахметкалиевич, рядовой. Родился: Астраханская обл., Харабалинский р-н. Призван Камызякским РВК. Пропал без вести в июне-июле 1942 г.

МУХАНОВ Анатолий Алексеевич, рядовой. 1923 г.р., г. Астрахань. Призван Трусовским РВК. Пропал без вести в декабре 1943 г.

МУХАНОВ Ахмет Султанович, сержант. 1919 г.р., Астраханская обл., Икрянинский р-н, пгт Мумра. Призван Икрянинским РВК. 9(19) отд. танк. бр. Пропал без вести 22 февраля 1943 г. Похоронен в р-не г. Красноармейска Донецкой обл.

МУХАНОВ Базарбай, рядовой. 1917 г.р., Астраханская обл., Икрянинский р-н, с. Светлое. Призван Икрянинским РВК. П/п 368, станция 616. Умер в плену 6 октября 1942 г.

МУХАНОВ Башир, рядовой. 1912 г.р., Астраханская обл., Володарский р-н, с. Корни. Призван Володарским РВК. Пропал без вести в феврале 1943 г.

МУХАНОВ Валентин Иванович, старшина. 1916 г.р., г. Астрахань. Призван Трусовским РВК. Пропал без вести в ноябре 1944 г.

МУХАНОВ Гариф, рядовой. 1921 г.р., Астраханская обл., Володарский р-н, с. Лебяжье. Призван Володарским РВК. Пропал без вести в феврале 1943 г.

МУХАНОВ Гариш, рядовой. 1922 г.р., Астраханская обл., Володарский р-н, с. Ямное. Пропал без вести в феврале 1943 г.

МУХАНОВ Гайнутдин, рядовой. Родился: Астраханская обл., Приволжский р-н, с. Килинчи. Призван Наримановским РВК. 939 сп 254 сд. Погиб 18 апреля 1945 г. Похоронен в Германии.

МУХАНОВ Дмитрий Алексеевич, сержант. 1909 г.р., г. Астрахань. Призван Трусовским РВК. 189 ошр 48 армии. Умер от ран 13 декабря 1943 г. в госпитале. Похоронен в с. Хоробичи Городнянского р-на Черниговской обл.

МУХАНОВ Ергали, рядовой. 1904 г.р. Призван Красноярским РВК Астраханской обл. 77 сд. Пропал без вести 25 августа 1942 г.

МУХАНОВ Жобик, рядовой. 1925 г.р., Астраханская обл., Володарский р-н. Призван Володарским РВК. 995 сп 263 сд. Погиб 27

АСТРАХАНСКАЯ ОБЛАСТНАЯ НАУЧНАЯ БИБЛИОТЕКА

октября 1943 г. Похоронен в с. Семихатка Запорожской обл.

МУХАНОВ Жумаш, рядовой. 1895 г.р., Астраханская обл., Красноярский р-н, Бузанский с/с. Призван Красноярским РВК. Пропал без вести в апреле 1942 г.

МУХАНОВ Иргали, рядовой. 1904 г.р., Астраханская обл., Красноярский р-н, с. Забузан. Призван Красноярским РВК. Пропал без вести в августе 1942 г.

МУХАНОВ Кадыр (Кдыр), рядовой. 1907 г.р., Астраханская обл., Володарский р-н. Призван Володарсим РВК. Пропал без вести в марте 1942 г.

МУХАНОВ Кайнитдин, рядовой. 1904 г.р., Астраханская обл., Нариманов ский р-н. Призван Нариманов ским РВК. 936 сп 254 сд. Погиб 18 апреля 1945 г. Похоронен в Германии.

МУХАНОВ Кереш Думбаевич, рядовой. 1920 г.р., Астраханская обл., пгт Володарский. Призван Володарским РВК. Пропал без вести.

МУХАНОВ Мажит, рядовой. 1920 г.р., Астраханская обл., Красноярский р-н, Сизобугоринский с/с. Призван Астраханским РВК. Пропал без вести 1 августа 1941 г.

МУХАНОВ Мусагали, рядовой. 1905 г.р., Астраханская обл., пгт Володарский. Призван Володарским РВК. Пропал без вести.

МУХАНОВ Санат, рядовой. 1919 г.р., Астраханская обл., Володарский р-н. Призван Володарским РВК. Пропал без вести в октябре 1941 г.

МУХАНОВ Сахит, рядовой. 1908 г.р., Астраханская обл., Харабалинский р-н, с. Сасыколи. Призван Харабалинским РВК. Пропал без вести в марте 1942 г.

МУХАНОВ Хайрула Емесович, сержант. 1925 г.р., Астраханская обл., Икрянинский р-н, с. Светлое. Призван Икрянинским РВК. 7 кав. к. Погиб 1 марта 1945 г. Похоронен в Германии.

МУХАНОВ Хапис, рядовой. 1910 г. р. Призван Володарским РВК Астраханской обл. 80 сп 32 сд. Погиб 29 августа 1942 г. Похоронен в Краснодарском крае.

МУХАНОВ Хисим, рядовой. 1909 г.р., Астраханская обл., Красноярский р-н, Сизобугоринский с/с. Призван Астраханским РВК. Пропал без вести 21 июня 1943 г.

МУХАНОВ Хиша, рядовой. 1918 г.р., Астраханская обл., пгт Володарский. Призван Володарским РВК. Призван Володарским РВК. Пропал без вести.

МУХАРАМОВ Ускр...бай, рядовой. 1902 г.р., Астраханская обл., Володарский р-н, с. Сахма. Призван Володарским РВК. 610 сп 203 сд. Пропал без вести 28 августа 1942 г.

МУХАРЕВ Константин Ильич, рядовой. 1906 г. р. Умер от ран 14 сентября 1942 г. в 1590 ЭГ. Похоронен в г. Астрахани.

МУХАРИМОВ Ажмухамет Мухарямович, рядовой. Родился: Астраханская обл., Приволжский р-н, с. Килинчи. Призван Нариманов ским РВК. Пропал без вести.

МУХАРИМОВ Марат Фаритович, рядовой. Родился: Астраханская обл., Приволжский р-н, с. Килинчи. Призван Нариманов ским РВК. Пропал без вести.

МУХАРЬЯНОВ Шарафутдин, рядовой. 1907 г.р., г. Астрахань. Призван Ленинградским ГВК. Пропал без вести в феврале 1942 г.

МУХАТЕВ Утешкали, рядовой. 1906 г.р., Астраханская обл., пгт Володарский. Призван Володарским РВК. Пропал без вести в июне 1942 г.

МУХАТИНОВ Хасим, рядовой. 1923 г.р., Астраханская обл., Нариманов ский р-н, с. Старокучергановка. Призван Нариманов ским РВК. Пропал без вести в июле 1942 г.

МУХАТОВ Гусейн, рядовой. 1915 г.р., Астраханская обл., г. Ахтубинск. Призван Карабудахкентским РВК, респ. Дагестан. Пропал без вести в декабре 1941 г.

МУХАТОВ Искак (Исхан), рядовой. 1923 г.р., Астраханская обл., пгт Володарский. Призван Володарским РВК. Пропал без вести в сентябре 1942 г.

МУХАТОВ Ишан, рядовой. 1902 г.р., Астраханская обл., пгт Володарский. Призван Камызякским РВК. Пропал без вести в апреле 1942 г.

МУХАТОВ Конгерет, рядовой 1916 г.р., Астраханская обл., Камызякский р-н, с. Жана-Аул. Призван Камызякским РВК. Пропал без вести в апреле 1945 г.

МУХАТОВ Таже, ст. сержант. 1922 г.р., Астраханская обл., г. Харабали. Призван Камызякским РВК. Пропал без вести в декабре 1943 г.

МУХАШ Джаксо, рядовой. Родился: Уральская обл., Урдинский р-н, ст. Сайхин. Призван Владимировским РВК Астраханской обл. В/ч 41576. Погиб в декабре 1943 г.

АСТРАХАНСКАЯ ОБЛАСТНАЯ НАУЧНАЯ БИБЛИОТЕКА

Похоронен в с. Рубановка Нижнесерогозского р-на Херсонской обл.

МУХАШЕВ Саноинбай, рядовой. 1898 г.р., Астраханская обл., Камызякский р-н, с. Бирючек. Призван Камызякским РВК. 442 сп 106 сд. Пропал без вести 16 марта 1942 г.

МУХАШЕВ Чам, рядовой. 1908 г.р., Астраханская обл., пгт Володарский. Призван Володарским РВК. Пропал без вести в декабре 1941 г.

МУХАШЕВ Яков Афанасьевич, рядовой. 1919 г.р., Кировская обл., Даровский р-н, д. Мухачи. Призван Сасыкольским РВК Астраханской обл. Пропал без вести в марте 1942 г.

МУХАЯДАРОВ Абдул Мухамедович, рядовой. 1901 г.р., Астраханская обл., Камызякский р-н. Призван Камызякским РВК. Умер 2 декабря 1942 г. в плену.

МУХЕТДИНОВ Гариф Садыкович, рядовой. Родился в г. Астрахани. Призван Кировским РВК. Погиб 1 мая 1943 г. Похоронен на хуторе Круглый Абинского р-на Краснодарского края.

МУХЖАРОВ Гимран Гиматинович, рядовой. 1909 г.р., Астраханская обл., Нариманов-ский р-н. Призван Нариманов-ским РВК. 85 сп. Умер 14 апреля 1944 г. от ран в 5146 ППГ. Похоронен в п. Голобы Ковельского р-на Волынской обл.

МУХИН Аверьян Алексеевич, рядовой. Родился: Астраханская обл., Красноярский р-н, Черемухинский с/с. Призван Красноярским РВК. 202 сп 81 сд. Пропал без вести 9 октября 1941 г.

МУХИН Александр Александрович, рядовой. 1895 г.р., Астраханская обл., г. Харабали. Призван Камызякским РВК. Пропал без вести в июле 1942 г.

МУХИН Александр Алексеевич, рядовой. 1895 г.р., Астраханская обл. Призван Камызякским РВК. Пропал без вести в ноябре 1943 г.

МУХИН Александр Гаврилович, мл. лейтенант. 1911 г.р., Астраханская обл., Камызякский р-н, с. Увары. Призван Икрянинским РВК. 716 сп 157 сд. Умер от ран 2 сентября 1944 г. в 152 ОМСБ. Похоронен в г. Вилкавишкис, респ. Литва.

МУХИН Алексей, сержант. 1919 г.р., Астраханская обл., Володарский р-н, с. Разбугорье. Призван Икрянинским РВК. Пропал без вести 2 августа 1944 г.

МУХИН Алексей Гаврилович, рядовой. 1902 г.р., Астраханская обл., г. Камызяк. Призван Камызякским РВК. Пропал без вести в декабре 1942 г.

МУХИН Алексей Иванович, рядовой. 1902 г.р., Астраханская обл., Камызякский р-н. Призван Камызякским РВК. 199 сп 67 сд. Умер от ран 3 мая 1943 г. в 577 МСБ 304 сд. Похоронен в с. Сырцово Ивнянского р-на Белгородской обл.

МУХИН Алексей Михайлович, рядовой. Призван Икрянинским РВК Астраханской обл. Погиб.

МУХИН Алексей Павлович, рядовой. 1900 г.р., Астраханская обл., Камызякский р-н, с. Увары. Призван Камызякским РВК. Пропал без вести в феврале 1942 г.

МУХИН Анатолий Гаврилович, рядовой. 1919 г.р., Астраханская обл., Камызякский р-н, с. Увары. Пропал без вести.

МУХИН Анатолий Николаевич, сержант. Родился: Астраханская обл., Камызякский р-н. Призван Камызякским РВК. 29 отд. развед. рота 32 сд. Погиб 22 сентября 1942 г. Похоронен на х. Суздальский Горяче-Ключевского горсовета Краснодарского края.

МУХИН Андрей Васильевич, рядовой. 1923 г.р., г. Астрахань. Призван Володарским РВК. 6 мсбр 2 мех. корпус. Погиб 23 июля 1943 г. Похоронен на х. Гараны Снежнянского р-на Донецкой обл.

МУХИН Андрей Захарович, рядовой. 1911 г.р., Астраханская обл., г. Камызяк. Призван Камызякским РВК. Пропал без вести 25 августа 1941 г.

МУХИН Андрей Никитович, рядовой. 1911 (1907) г.р., Астраханская обл., Камызякский р-н, с. Образцово-Травино. Пропал без вести в апреле 1942 г.

МУХИН Андрей Николаевич, рядовой. 1907 г.р., Ульяновская обл., Сурский р-н. Призван Астраханским ОВД. Пропал без вести в июле 1942 г.

МУХИН Аркадий Григорьевич, мл. лейтенант. 1921 г.р., Астраханская обл., Икрянинский р-н. 112 сп 10 сд. Погиб 27 декабря 1941 г.

МУХИН Аркадий Михайлович, рядовой. 1925 г.р., Астраханская обл., Красноярский р-н, с. Теплинка. Призван Красноярским РВК. Пропал без вести в январе 1944 г.

АСТРАХАНСКАЯ ОБЛАСТНАЯ НАУЧНАЯ БИБЛИОТЕКА

МУХИН Борис Иванович, рядовой. 1924 г.р., г. Астрахань. Призван Трусовским РВК. П/п 30786-Г. Пропал без вести 10 июля 1943 г.

МУХИН Василий Иванович, рядовой. 1915 г.р., г. Астрахань. Призван Микояновским РВК. Умер 9 февраля 1942 г. в плену.

МУХИН Василий Иванович, рядовой. 1905 г.р., Астраханская обл., Икрянинский р-н, с. Бахтемир. Призван Трусовским РВК. Пропал без вести в ноябре 1942 г.

МУХИН Василий Иванович, рядовой. 1912 г.р., Астраханская обл., Икрянинский р-н, с. Маячное. Призван Ирянинским РВК. Пропал без вести в декабре 1943 г.

МУХИН Василий Михайлович, рядовой. Родился: Астраханская обл., Лиманский р-н, с. Вышка. Призван Икрянинским РВК. Пропал без вести в октябре 1941 г.

МУХИН Виктор Владимирович, рядовой. 1912 г.р., г. Астрахань. Призван Кировским РВК. Пропал без вести в январе 1943 г.

МУХИН Виктор Иванович, рядовой. 1908 г.р., Астраханская обл., Икрянинский р-н, р.п. Красные Баррикады. Призван Икрянинсикм РВК. Пропал без вести в феврале 1944 г.

МУХИН Георгий (Герман) Владимирович, рядовой. 1915 г.р., Астраханская обл., г. Камызяк. Призван Камызякским РВК. 361 ппс 1120 сп. Пропал без вести в январе 1942 г.

МУХИН Георгий Гаврилович, рядовой. 1912 г.р., Астраханская обл., Икрянинский р-н. Призван Икрянинским РВК. Пропал без вести 13 августа 1943 г.

МУХИН Георгий Гаврилович, матрос. 1921 г.р., Астраханская обл., Камызякский р-н. Призван Камызякским РВК. Севастопольский оборонит. район ЧФ. Пропал без вести 3 июля 1942 г.

МУХИН Георгий Гаврилович, рядовой. 1921 г.р., Астраханская обл., Енотаевский р-н, с. Ветлянка. Призван Камызякским РВК. Пропал без вести в сентябре 1942 г.

МУХИН Герман Васильевич, ст. сержант. 1906 (1905) г.р., Астраханская обл., г. Камызяк. Призван Камызякским РВК. В/ч 32485 «А». Погиб 6 ноября 1943 г. Похоронен в Киевской обл.

МУХИН Герман Иванович, рядовой. 1922 г.р., г. Астрахань. Призван Астраханским РВК. П/п 23756 «А», ад 107 осбр. 18 армии. Погиб 1 октября 1943 г. Похоронен в с. Веселовка Анапского р-на Краснодарского края.

МУХИН Герман Федорович, майор. 1907 г.р., г. Астрахань. 4 Управл. НКГБ СССР. Погиб 13 июля 1944 г.

МУХИН Григорий Артемович, рядовой. 1923 г.р., Астраханская обл., г. Камызяк. Призван Камызякским РВК. 70 сп 24 сд. Погиб 19 августа 1943 г. Похоронен в с. Н.-Бахмутское Куйбышевского р-на Донецкой обл.

МУХИН Гурий Георгиевич, рядовой. 1911 г.р., Астраханская обл., г. Камызяк. Призван Камызякским РВК. Пропал без вести в декабре 1942 г.

МУХИН Дмитрий Егорович, рядовой. 1896 г.р., Тамбовская обл., д. Ярославка. Призван Кировским РВК Астраханской обл. Пропал без вести в сентябре 1942 г.

МУХИН Евграф Трофимович, капитан 2 мсб. Пропал без вести в июне 1942 г.

МУХИН Зиновий Васильевич, рядовой. 1901 г.р., Астраханская обл., Камызякский р-н, с. Увары. Призван Камызякским РВК. Пропал без вести в мае 1942 г.

МУХИН Иван Петрович, мл. сержант. 1921 г. р. Призван Трусовским РВК г. Астрахани. 41 сд. Погиб 6 февраля 1944 г. Похоронен в д. Петровичи Светлогорского р-на Гомельской обл.

МУХИН Михаил Егорович, рядовой. 1908 г.р., Липецкая обл., Елецкий р-н. Призван Кировским РВК Астраханской обл. П/п 932. Пропал без вести в декабре 1941 г.

МУХИН Михаил Иванович, рядовой. 1925 г.р., г. Астрахань. Призван Астраханским РВК. 233 азсп. Пропал без вести 21 октября 1943 г.

МУХИН Михаил Кириллович, старшина. 1917 г.р., г. Астрахань. Призван Сталинским РВК. 233 сп 97 сд. Умер 25 ноября 1943 г. от ран. Похоронен в д. Дубровка Лиозненского р-на Витебской обл.

МУХИН Михаил Петрович, рядовой. 1904 г.р., Астраханская обл., г. Камызяк. Призван Камызякским РВК. Пропал без вести 16 декабря 1941 г.

МУХИН Никита Тимофеевич, рядовой. 1911 г.р., Астраханская обл., Икрянинский р-н, пгт Мумра. Призван Икрянинским РВК. 541 сп 136 сд. Пропал без вести 3 октября 1941 г.

АСТРАХАНСКАЯ ОБЛАСТНАЯ НАУЧНАЯ БИБЛИОТЕКА

МУХИН Николай Егорович (Георгиевич), рядовой. 1920 г.р., Орловская обл., д. Рогатовка. Призван Кировским РВК Астраханской обл. Пропал без вести в сентябре 1941 г.

МУХИН Николай Иванович, рядовой. 1906 г.р., Астраханская обл., Икрянинский р-н, с. Маячное. Призван Икрянинским РВК. П/п 1867, 137 сп 417 сд. Пропал без вести 8 октября 1942 г.

МУХИН Николай Никанорович, сержант. 1925 г.р., Астраханская обл., г. Камызяк. 975 (977) сп 270 сд. Погиб 22 ноября 1943 г. Похоронен в бр. мог. д. Котово Витебской обл.

МУХИН Николай Петрович, сержант. 1924 г.р., Астраханская обл., г. Камызяк. Призван Камызякским РВК. 6 тбр. Погиб 17 декабря 1943 г. Похоронен в Херсонской обл.

МУХИН Николай Яковлевич, рядовой. 1914 г.р., Астраханская обл., Енотаевский р-н, с. Копановка. Призван Енотаевским РВК. Пропал без вести в январе 1943 г.

МУХИН Петр Васильевич, рядовой. 1909 г.р., Астраханская обл., г. Камызяк. Призван Сталинградским РВК. Погиб 13 февраля 1943 г. в плену.

МУХИН Петр Васильевич, рядовой. 1910 г.р., Астраханская обл., Икрянинский р-н, с. Седлистое. Призван Икрянинским РВК. Погиб в плену 13 февраля 1943 г.

МУХИН Петр Гаврилович, рядовой. 1906 г.р., Астраханская обл., г. Камызяк. Призван Камызякским РВК. Пропал без вести в июле 1942 г.

МУХИН Прокофий Степанович, капитан. 1916 г.р., Астраханская обл., Камызякский р-н. Призван Камызякским РВК. 170 танк. бр. Погиб 9 декабря 1943 г. Похоронен в с. Константиновке Знаменского р-на Кировоградской обл.

МУХИН Тимофей Иванович, рядовой. Призван Камызякским РВК Астраханской обл. Пропал без вести в ноябре 1944 г.

МУХИН Федор Николаевич, мл. сержант. 1925 г.р., Астраханская обл., Камызякский р-н, с. Увары. Призван Камызякским РВК. 990 ср 230 сд. Погиб 3 февраля 1945 г. Похоронен в Германии.

МУХИН Юрий Аркадьевич, рядовой. 1926 г.р., г. Астрахань. Призван Сталинским РВК. Пропал без вести в 1943 г.

МУХИН Яков Иванович, рядовой. 1913 г.р. Призван Трусовским РВК г. Астрахани. 18 мех. бр. 2 мех. корпуса. Пропал без вести 29 ноября 1942 г.

МУХИН Яков Николаевич, рядовой. 1907 г.р., Астраханская обл., г. Камызяк. Призван Камызякским РВК. Пропал без вести в июне 1942 г.

МУХИНОВ Кумар, рядовой. 1924 г.р., Астраханская обл., Харабалинский р-н, Михайловский с/с. Призван Харабалинским РВК. 112 сд. Погиб 26 марта 1943 г. Похоронен в с. Романово Хомутовского р-на Курской обл.

МУХИТАНОВ Даулбай Мухитанович, рядовой. 1914 г.р., Астраханская обл., Нариманновский р-н, с. Старокучергановка. Призван Нариманновским РВК. Пропал без вести в декабре 1941 г.

МУХИТОВ Халвай, рядовой. 1910 г.р., Астраханская обл., Володарский р-н, с. Кара-Бирюк. Призван Володарским РВК. 345 сд. Погиб в декабре 1941 г. Похоронен в г. Севастополе.

МУХЛАЕВ Алексей Иванович, ефрейтор. 1923 г.р., Астраханская обл., Енотаевский р-н, с. Федоровка. Призван Енотаевским РВК. 80 сп 32 сд. Погиб 7 сентября 1942 г. Похоронен в Апшеронском р-не Краснодарского края.

МУХЛАЕВ Алексей Константинович, рядовой. 1914 г.р., Астраханская обл., Енотаевский р-н. Призван Енотаевским РВК. 61 зсп. Погиб в августе 1943 г. Похоронен в д. Грива Оленинского р-на Тверской обл.

МУХЛАЕВ Алексей Михайлович, рядовой. 1903 г.р., Астраханская обл., Енотаевский р-н, с. Федоровка. Призван Енотаевским РВК. Пропал без вести в апреле 1942 г.

МУХЛАЕВ Андрей Очирович, рядовой. 1919 г.р., Астраханская обл., Енотаевский р-н, с. Грачи. Призван Енотаевским РВК. 202 сп 81 сд. Погиб 16 марта 1942 г. Похоронен в с. Красное Волчанского р-на Харьковской обл.

МУХЛАЕВ Василий Никитович, рядовой. 1903 г.р., Астраханская обл., Енотаевский р-н, с. Федоровка. Призван Енотаевским РВК. П/п 72443. Пропал без вести в августе 1944 г.

МУХЛАЕВ Дмитрий Михайлович, сержант. 1919 г.р., Астраханская обл., Енотаевский

АСТРАХАНСКАЯ ОБЛАСТНАЯ НАУЧНАЯ БИБЛИОТЕКА

р-н. Призван Енотаевским РВК. 196 сп 67 сд. Пропал без вести 5 июля 1943 г.

МУХЛАЕВ Иван Петрович, рядовой. 1925 г.р., Астраханская обл., Енотаевский р-н, с. Ивановка. Призван Микояновским РВК. Пропал без вести в январе 1943 г.

МУХЛАЕВ Илья Федорович, рядовой. 1908 г.р., г. Астрахань. Пропал без вести в 1942 г.

МУХЛАЕВ Константин Иванович, рядовой. 1909 г.р., Астраханская обл., Енотаевский р-н, с. Ивановка. Призван Енотаевским РВК. Пропал без вести в августе 1944 г.

МУХЛАЕВ Михаил Степанович, рядовой. 1924 г.р., Астраханская обл., Енотаевский р-н, с. Федоровка. Призван Енотаевским РВК. Пропал без вести в июле 1943 г.

МУХЛАЕВ Николай Михайлович, рядовой. 1923 г.р., Астраханская обл., Енотаевский р-н, с. Ивановка. 16 зап. ж.-д. полк. Погиб 9 февраля 1942 г.

МУХЛАЕВ Степан Михайлович, рядовой. Призван Енотаевским РВК Астраханской обл. 12 мех. бр. 4 мех. корпуса. Пропал без вести 22 февраля 1943 г.

МУХЛАЕВ Федор Михайлович, рядовой. 1905 г.р., Астраханская обл., Енотаевский р-н, с. Федоровка. Призван Енотаевским РВК. Пропал без вести в декабре 1942 г.

МУХЛАЕВ Филипп Михайлович, рядовой. 1905 г.р., Астраханская обл., Енотаевский р-н, с. Ивановка. Призван Енотаевским РВК. 195 кав. п. Погиб 15 мая 1942 г. Похоронен в г. Керчь.

МУХЛАЕВА Полина Владимировна, мл. сержант. 1917 г.р., Астраханская обл., Енотаевский р-н, с. Федоровка. Призвана Енотаевским РВК. 50 обс. Умерла 4 марта 1944 г. от болезни. Похоронена в братской могиле д. Дудичи Калинковичского р-на Гомельской обл.

МУХМАНОВ Рамазан, рядовой. 1916 г.р., Астраханская обл., Володарский р-н, с. Кара-Бирюк. Призван Володарским РВК. Пропал без вести в ноябре 1942 г.

МУХНАЛИЕВ Каирбай, рядовой. 1918 г.р., Астраханская обл., Володарский р-н. Призван Володарским РВК. Пропал без вести в 1941 г.

МУХНОВ Башир, рядовой. 1912 г.р., Астраханская обл., Володарский р-н, с. Корни. Призван Володарским РВК. Пропал без вести в феврале 1943 г.

МУХОВ Сергей Николаевич, рядовой. 1894 г.р., г. Астрахань. Призван Сталинским РВК. 871 сп. Умер 17 марта 1943 г. от ран в ЭГ. Похоронен в г. Саратове.

МУХОЖИМОВ Абдулхамит Мухажимович, рядовой. 1905 г.р., Астраханская обл., Нариманов ский р-н, Татаробашмаковский с/с. Призван Нариманов ским РВК. 1173 сп 349 сд. Погиб 22 января 1942 г. Похоронен в с. Краснополье Славянского р-на Донецкой обл.

МУХОЖИНОВ Валиахмед Ажахмедович, рядовой. 1924 г.р., Астраханская обл. Пропал без вести в январе 1943 г.

МУХОМЕДЖАНОВ Елемец Мухомеджанович, рядовой. Родился: Астраханская обл., Красноярский р-н, с. Сеитовка. Призван Красноярским РВК. 1165 сп. Умер от ран 15 июля 1942 г. Похоронен на военном кл. г. Баку.

МУХОМЕДЖАНОВ Исмагул, рядовой. 1894 г.р., Астраханская обл., Харабалинский р-н, с. Ахтубинка. Призван Харабалинским РВК. 52 вдо. Умер от ран 17 апреля 1944 г. в 211 ЭГ. Похоронен на ст. Партизаны Генического р-на Херсонской обл.

МУХОМЕДОВ Галей Захарович, рядовой. Родился: Астраханская обл., Приволжский р-н, с. Солянка. Погиб 16 июля 1943 г. Похоронен на ст. Назич Мгинского р-на Ленинградской обл.

МУХОМЕДОВ Ибрагим Алямович, рядовой. 1906 г.р., г. Астрахань. Призван Сталинским РВК. 976 сп 383 сд. Пропал без вести 3 октября 1942 г.

МУХОМЕДОВ Искан Закитович, рядовой. 1921 г.р., г. Астрахань. Призван Кировским РВК. 508 сп 46 сд. Пропал без вести 2 сентября 1942 г. в Воронежской обл.

МУХОМЕДОВ Михаил Закирович, рядовой. Призван Нариманов ским РВК Астраханской обл. 329 сп. Погиб 4 августа 1944 г. Похоронен в д. Алексено, респ. Литва.

МУХОМЕДОВ Хабаблат Амаркович, рядовой. 1912 г.р., Астраханская обл., Черноярский р-н. Призван Черноярским РВК. 32 сд. Умер от ран 20 марта 1945 г. в МСБ. Похоронен в Германии.

МУХОМЕДОВ Яков Кириллович, рядовой. 1922 г.р., Астраханская обл., Приволжский р-н, с. Семиковка. Призван Нариманов ским РВК. 235 арм. зап. сп. Пропал без вести 12 октября 1944 г.

АСТРАХАНСКАЯ ОБЛАСТНАЯ НАУЧНАЯ БИБЛИОТЕКА

МУХОМЕТАЛИЕВ Бангали, рядовой. 1900 г.р., Астраханская обл., Красноярский р-н, п. Досанг. Призван Красноярским РВК. 3 сб 68 мсб. Погиб 6 ноября 1942 г. Похоронен в Краснодарском крае.

МУХОМЕТОВ Серападин Ризвонович, рядовой. 1904 г.р., Астраханская обл., Черноярский р-н, с. Каменный Яр. Призван Черноярским РВК. П/п 73711. Пропал без вести в январе 1945 г.

МУХОМЕТЧИН Гарий Закирович, рядовой. Родился в г. Астрахани. Призван Сталинским РВК. Погиб.

МУХОРАЕВ Китя Имишил, рядовой. 1914 г.р., Астраханская обл., Приволжский р-н. Призван Наримановским РВК. 146 ап. Пропал без вести.

МУХОРТОВ Алексей Дмитриевич, рядовой. Родился: Астраханская обл., Володарский р-н, с. Марфино. Призван Володарским РВК. 277 сп НКВД. Погиб 25 января 1943 г.

МУХТАЛИЕВ Рахим Айшаевич, рядовой. 1908 г.р., г. Астрахань. Призван Володарским РВК. 83 морск. сбр 51 армии. Пропал без вести в мае 1942 г.

МУХТАРЕВ Рашид Бориевич, рядовой. 1923 г.р., г. Астрахань. Призван Астраханским РВК. 624 сп 137 сд. Погиб 13 октября 1944 г.

МУХТАРОВ Абдрахман Загитович (Валитович), рядовой. 1920 г.р., Астраханская обл., Приволжский р-н, с. Татарская Башмаковка. Призван Наримановским РВК. Пропал без вести в апреле 1943 г.

МУХТАРОВ Абдул, рядовой. Родился в г. Астрахани. Призван Наримановским РВК. 1169 сп 349 сд. Пропал без вести 25 января 1942 г.

МУХТАРОВ Абдулвалит Фахретдинович, рядовой. 1910 г.р., Астраханская обл., Приволжский р-н, с. Кулаковка. Призван Наримановским РВК. П/п 48592. Погиб 18 июня 1943 г. Похоронен в ст-це Крымская Краснодарского края.

МУХТАРОВ Адис, рядовой. 1904 г.р., Астраханская обл., г. Харабали. Призван Харабалинским РВК. П/п 12/9. Пропал без вести в декабре 1941 г.

МУХТАРОВ Ахмадкур Махмудович, рядовой. 1906 г.р., Астраханская обл., Приволжский р-н, с. Три Протока. Призван Наримановским РВК. Пропал без вести 19 марта 1942 г.

МУХТАРОВ Бора Мухтарович, рядовой. 1923 г.р., г. Астрахань. Призван Сталинским РВК. 101 ап. Пропал без вести 30 ноября 1944 г.

МУХТАРОВ Борис Ибрагимович, рядовой. 1915 г.р., Астраханская обл., Наримановский р-н. Призван Наримановским РВК. Севастопольский оборонит. р-н Черноморского флота. Пропал без вести 3 июля 1942 г.

МУХТАРОВ Валентин Похридинович, рядовой. 1910 г.р., г. Астрахань. Призван Наримановским РВК. 221 сп 61 сд. Погиб 18 июля 1943 г. Похоронен в Крымском р-не Краснодарского края.

МУХТАРОВ Габбаз Нуруллаевич, рядовой. 1925 г.р., Астраханская обл., Приволжский р-н, с. Яксатово. Призван Наримановским РВК. Умер 5 сентября 1943 г. от болезни.

МУХТАРОВ Гельметдин Гайнетдинович, рядовой. 1919 г. р. Призван Наримановским РВК Астраханской обл. Погиб.

МУХТАРОВ Гимран Гимаржинович, рядовой. 1909 г.р., Астраханская обл., Наримановский р-н, с. Курченко. Призван Наримановским РВК. П/п 04720. Погиб 14 апреля 1944 г. Похоронен в с. Голобы Ковельского р-на Волынской обл.

МУХТАРОВ Гинаяр Жабаньязович, рядовой. 1924 г.р., Астраханская обл., Володарский р-н. Призван Володарским РВК. Пропал без вести в марте 1943 г.

МУХТАРОВ Губайдулла Абдрахманович, рядовой. 1902 г.р., Астраханская обл., Приволжский р-н, с. Татарская Башмаковка. Призван Наримановским РВК. 120 сп 39 сд. Погиб 4 августа 1943 г. Похоронен в с. Богородичное Славянского р-на Донецкой обл.

МУХТАРОВ Губайдулла Мухамеджанович, рядовой. 1904 г.р., г. Астрахань. Призван Наримановским РВК. Пропал без вести в марте 1942 г.

МУХТАРОВ Зулькаши Мухтарович, рядовой. 1913 г.р., Астраханская обл., Наримановский р-н, с. Солянка. Призван Наримановским РВК. Пропал без вести в декабре 1943 г.

МУХТАРОВ Ибрагим Рамазанович, рядовой. 1906 г.р., Астраханская обл., Приволжский р-н, с. Кулаковка. Призван Наримановским РВК. Пропал без вести в декабре 1942 г.

МУХТАРОВ Измаил Мухтарович, рядовой. 1896 г.р., Астраханская обл., Нариманов-

АСТРАХАНСКАЯ ОБЛАСТНАЯ НАУЧНАЯ БИБЛИОТЕКА

ский р-н, с. Татарская Башмаковка. П/п 44073. Погиб 24 марта 1944 г. Похоронен в с. М. Ларино Николаевского р-на Николаевской обл.

МУХТАРОВ Ильяс Абдрахманович, рядовой. 1910 г.р., Астраханская обл., Приволжский р-н, с. Татарская Башмаковка. Призван Кировским РВК. 1096 сп. Погиб 13 июля 1942 г. Похоронен в д. Щербинино Смоленской обл.

МУХТАРОВ Исмоши Мухтарович, рядовой. 1896 г.р., Астраханская обл., Нариманов-ский р-н. Призван Наримановским РВК. 913 сп 244 сд. Умер от ран 24 марта 1944 г. Похоронен в с. Михайловка Николаевского р-на Николаевской обл.

МУХТАРОВ Мажит Рамазанович, рядовой. 1916 г.р., Астраханская обл., Приволжский р-н, с. Кулаковка. Призван Наримановским РВК. Пропал без вести в декабре 1942 г.

МУХТАРОВ Мазар Мазарович, рядовой. 1902 г.р., Астраханская обл., Приволжский р-н, с. Три Протока. Призван Махачкалинским ГВК. Пропал без вести в декабре 1941 г.

МУХТАРОВ Максуд, рядовой. 1889 г.р., Астраханская обл., Приволжский р-н, с. Три Протока. Призван Наримановским РВК. Погиб в 1943 г.

МУХТАРОВ Муклин Абдрахманович, рядовой. 1910 г.р., Астраханская обл., Приволжский р-н, с. Кулаковка. Призван Наримановским РВК. Пропал без вести в декабре 1941 г.

МУХТАРОВ Мухш, рядовой. 1898 г.р., Астраханская обл., Володарский р-н, с. Алтынжар. Призван Володарским РВК. Пропал без вести в декабре 1943 г.

МУХТАРОВ Нажметдин Мухтарович, рядовой. 1905 г.р., Астраханская обл., Приволжский р-н, с. Три Протока. Призван Наримановским РВК. Пропал без вести в 1942 г.

МУХТАРОВ Нурахмет Махмудович, рядовой. 1906 г.р., Астраханская обл., Приволжсий р-н, с. Три Протока. Призван Наримановским РВК. Пропал без вести в декабре 1941 г.

МУХТАРОВ Резабек Ахмедович, мл. сержант. 1915 г.р., г. Астрахань. Призван Трусовским РВК. 171 сп 182 сд. Погиб 3 февраля 1944 г. Похоронен в д. Князево Старорусского р-на Новгородской обл.

МУХТАРОВ Сафаргали, рядовой. 1901 г.р., г. Астрахань. Призван Камызякским РВК. В/ч 41179. Погиб 6 марта 1944 г. Похоронен в д. Букшаны Витебской обл.

МУХТАРОВ Сахвали, рядовой. 1901 г.р., Астраханская обл., Камызякский р-н, с. Лебяжье. Пропал без вести.

МУХТАРОВ Скендир, рядовой. 1909 г.р., Астраханская обл., Володарский р-н, с. Тишково. Призван Камызякским РВК. Пропал без вести в октябре 1941 г.

МУХТАРОВ Сулейман, рядовой. 1918 г.р., Астраханская обл., Красноярский р-н, Кривобузанский с/с. Призван Володарским РВК. 330 иптап. Умер от ран 10 июля 1945 г. в 1173 ЭГ. Похоронен в Польше.

МУХТАРОВ Таир, рядовой. Атырауская обл., Денгизский р-н, с. Ганюшкино. Призван Астраханским РВК Астраханской обл. Пропал без вести в октябре 1942 г.

МУХТАРОВ Таир, рядовой. 1920 г.р., Астраханская обл., Камызякский р-н, с. Гандурино. Призван Камызякским РВК. Пропал без вести.

МУХТАРОВ Тухтар, рядовой. 1894 г.р., Астраханская обл., Наримановский р-н, с. Старокучергановка. Призван Приволжским РВК. Умер 12 августа 1942 г. в плену.

МУХТАРОВ Фарит Шугаянович, рядовой. Родился: Астраханская обл., Приволжский р-н, с. Килинчи. Призван Наримановским РВК. Пропал без вести.

МУХТАРОВ Фатых Ибрагимович, рядовой. 1919 г.р., Астраханская обл., Приволжский р-н, с. Карагали. Призван Наримановским РВК. Пропал без вести в марте 1943 г.

МУХТАРОВ Фатых Исмаилович (Измайлович), рядовой. 1922 г.р., Астраханская обл., Приволжский р-н, с. Татарская Башмаковка. Призван Наримановским РВК. Пропал без вести в мае 1943 г.

МУХТАРОВ Фашек (Фатых) Ваганович, ст. сержант. 1917 г.р., г. Астрахань. Призван Наримановским РВК. 229 опа аб. Погиб 22 января 1943 г. Похоронен на ж.-д. разъезде Конный Городищенского р-на Волгоградской обл.

МУХТАРОВ Хабибулла, рядовой. Родился в г. Астрахани. Призван Наримановским РВК. 444 сп 108 сд. Пропал без вести 19 марта 1943 г.

АСТРАХАНСКАЯ ОБЛАСТНАЯ НАУЧНАЯ БИБЛИОТЕКА

МУХТАР Халидула, рядовой. 1903 г.р. Призван Икрянинским РВК Астраханской обл. Пропал без вести 29 декабря 1941 г.

МУХТАРОВ Хаджи Мажитович, рядовой. 1921 г.р., г. Астрахань. Призван Махачкалинским ГВК. Пропал без вести в июне 1942 г.

МУХТАРОВ Харис Халимуллаевич, рядовой. 1923 г.р., Астраханская обл., Приволжский р-н, с. Яксатово. Призван Наримановским РВК. В/ч 18730 п/п 43108. Умер от ран 26 апреля 1944 г. Похоронен в Ковельском р-не Волынской обл.

МУХТАРОВ Хасруд (Сарур), ефрейтор. 1904 г.р., Астраханская обл., Приволжский р-н, с. Три Протока. Призван Наримановским РВК. 931 сп 240 сд. Погиб 12 сентября 1943 г. Похоронен в с. Картавы Смелянского р-на Черкасской обл.

МУХТАРОВ Хасян Ибрагимович, рядовой. 1914 г.р., Астраханская обл., Приволжский р-н, с. Карагали. Призван Наримановским РВК. Пропал без вести в декабре 1943 г.

МУХТАХУДИНОВ Франзрахум, рядовой. Родился в г. Астрахани. Призван Кировским РВК. 24 осбр. Погиб 19 января 1942 г.

МУХТЕЕВ Хусаин Закирович, рядовой. 1905 г.р., Астраханская обл., Наримановский р-н, с. Старокучергановка. Призван Наримановским РВК. 1116 сп. Пропал без вести 19 января 1942 г.

МУХУТДИНОВ Александр Федорович, мл. лейтенант. Призван Кировским РВК г. Астрахани. Погиб.

МУХУТДИНОВ Ахмет-Хан, рядовой. 1913 г.р., респ. Татарстан, Кзыл-Юлдузский р-н, с. Биктау. Умер 14 марта 1944 г. в плену.

МУХУТДИНОВ Гариф Садыкович, рядовой. 1897 г.р., респ. Татарстан, Высокогорский р-н, с. Татайша. Пропал без вести в декабре 1942 г.

МУХУТДИНОВ Гафур Мансурович, рядовой. 1926 г.р. Призван Наримановским РВК Астраханской обл. Умер от ран 18 июля 1946 г.

МУХУТДИНОВ Закарья Гарифович, старшина. 1926 г.р., г. Астрахань. Призван Сталинским РВК. 147 сд. Погиб 5 апреля 1945 г. Похоронен в г. Вроцлав, Польша.

МУХУТДИНОВ Мунир Мунирович, рядовой. 1909 г.р., Астраханская обл., Володарский р-н, пос. Володарский. Призван Володарским РВК. Пропал без вести в январе 1942 г.

МУХУТДИНОВ Мухамед Сытдыкович, рядовой. 1909 г.р., г. Астрахань. Призван Сталинским РВК. Пропал без вести в апреле 1942 г.

МУХУТДИНОВ Фаяз Зулькарняевич, рядовой. 1918 г.р., Астраханская обл., Наримановский р-н, с. Линейное. Призван Наримановским РВК. Погиб.

МУХУТДИНОВ Харетдин Галимович, рядовой. 1896 г.р., Астраханская обл., Наримановский р-н, с. Линейное. Призван Наримановским РВК. Погиб.

МУХШАРОВ Сальман Гремалийдинович, рядовой. 1912 г.р., Астраханская обл., Наримановский р-н, с. Курченко. Пропал без вести в январе 1943 г.

МУЦ Виктор Иосифович, рядовой. 1923 г.р., Астраханская обл., Красноярский р-н, с. Теплинка. Призван Красноярским РВК. 153 сп 52 сд. Погиб 20 марта 1943 г. Похоронен в с. Ерик Белгородского р-на Белгородской обл.

МУЧКАЕВ Очертанаст Наст..., рядовой. 1909 г.р., Астраханская обл., Енотаевский р-н. Призван Енотаевским РВК. 210 сп 82 сд. Погиб 27 октября 1943 г. Похоронен в Дубровенском р-не Витебской обл.

МУЧКАЕВ Санджи Калаевич, рядовой. 1907 г.р., Астраханская обл., Приволжский р-н, с. Волжское. Призван Приволжским РВК. Погиб.

МУЧКАЕВ Щевемин Араевич, рядовой. Родился: Астраханская обл., Приволжский р-н. 4 тбр. Погиб. Похоронен в с. Яковлевка Харьковской обл.

МУЧНИК Алексей Иосифович, рядовой. 1921 г.р., Винницкая обл., м. Ильинцы. Призван Астраханским РВК. Пропал без вести в октябре 1941 г.

МУЧНИК Михаил Шмелевич, рядовой. Призван Кировским РВК г. Астрахани. Пропал без вести 9 февраля 1942 г.

МУЧУЛАЕВ Анатолий Степанович, капитан. 1910 г.р., Астраханская обл., Харабалинский р-н, пос. Сероглазово. 390 сп 89 сд. Пропал без вести в декабре 1941 г.

МУШАЕВ Бадла Ясл. Хол..., рядовой. 1911 г.р. Призван Астраханским РВК. 146 кп. Пропал без вести 14 ноября 1941 г.

МУШАЕВ Иван Мушаевич, рядовой. Призван Астраханским РВК. Погиб. Похоронен

АСТРАХАНСКАЯ ОБЛАСТНАЯ НАУЧНАЯ БИБЛИОТЕКА

в с. Ивановке Матвеево-Курганского р-на Ростовской обл.

МУШАЕВ Убун Ангаевич, рядовой. Родился: Астраханская обл., Приволжский р-н. Умер от ран 22 марта 1942 г. в госпитале.

МУШАЛЕВ (МУШАЛИЕВ) Ларты Бадрианович, рядовой. Родился: Астраханская обл., Приволжский р-н, 537 сп. Пропал без вести 26 августа 1942 г.

МУШАНОВ Виктор Иванович, рядовой. Призван Енотаевским РВК Астраханской обл. Пропал без вести 3 июля 1942 г.

МУШАТОВ Тусипа, рядовой. 1923 г.р., Астраханская обл., Володарский р-н. Призван Володарским РВК. 34 сд. Погиб 26 июля 1943 г. Похоронен в Снежнянском р-не Донецкой обл.

МУШАХАНОВ Журманкул, рядовой. 1899 г.р. Призван Камызякским РВК Астраханской обл. 714 сп 395 сд. Умер от ран 24 декабря 1943 г. Похоронен в с. Раковичи Радомышльского р-на Житомирской обл.

МУШЕВ Мажит, рядовой. 1916 г.р., Астраханская обл., Володарский р-н. Пропал без вести в марте 1942 г.

МУШЕНКО Иван Александрович, рядовой. 1910 г. р. Умер от ран 10 августа 1942 г. Похоронен в г. Астрахани.

МУШКАЕВ Михаил Иванович, сержант. 1921 г.р., г. Астрахань. 223 сп. Умер от ран 27 июля 1943 г. Похоронен в г. Россошь Воронежской обл.

МУШКАТЕРОВ Андрей Ермолаевич, рядовой. 1893 г.р., Астраханская обл., с. Началово. Призван Наримановским РВК. Умер от ран 18 января 1943 г. в 375 ЭГ. Похоронен в с. Началово Астраханской обл.

МУШКИН Александр Ананьевич (Антонович), рядовой. 1907 г.р., Астраханская обл., Черноярский р-н, с. Вязовка. Призван Черноярским РВК. Пропал без вести в ноябре 1941 г.

МУШКИН Егор Тимофеевич, рядовой. 1900 г.р., Астраханская обл., Черноярский р-н. Призван Черноярским РВК. 55 сп. Умер от ран 27 марта 1943 г. в медсанбате. Похоронен в д. Украинке Савинского р-на Харьковской обл.

МУШКИН Ефим Алексеевич, мл. лейтенант. 1917 г.р., Астраханская обл., Черноярский р-н, с. Вязовка. Призван Черноярским РВК. Погиб.

МУШКИН Ф., рядовой. Родился: Астраханская обл., Приволжский р-н, с. Татарская Башмаковка. Призван Наримановским РВК. Пропал без вести.

МУШНИКОВ Петр Николаевич, рядовой. 1910 г.р., г. Астрахань. Призван Трусовским РВК. Пропал без вести в марте 1942 г.

МУШТАЕВ Михаил Кузьмич, рядовой. 1926 г.р., с. Пензенская обл., с. Уваровка. Пропал без вести 15 февраля 1943 г.

МУШТАЙ Илья Васильевич, рядовой. 1905 г.р., г. Астрахань. Умер от ран. Похоронен в Астрахани.

МУШТУКОВ Индыш, рядовой. Родился: Астраханская обл., Красноярский р-н, с. Новоурусовка. Призван Красноярским РВК. Пропал без вести в 1942 г.

МЦАРЕВ Михаил Нестерович, рядовой. Призван Трусовским РВК. Пропал без вести в январе 1942 г.

МЫЗНИКОВ Алексей Иванович, рядовой. 1905 г.р., г. Астрахань. Пропал без вести в январе 1944 г.

МЫЗНИКОВА Антонина Павловна, в/врач. 1920 г.р., г. Волгоград. Призвана Сталинским РВК г. Астрахани. Умерла от ран 20 ноября 1943 г. Похоронена в с. Н. Елизаветовке Николаевской обл.

МЫЛЬНИКОВ Борис Дмитриевич, рядовой. 1923 г. р. Призван Красноярским РВК Астраханской обл. Погиб в 1942 г.

МЫЛЬНИКОВ Владимир Петрович, рядовой. 1907 г.р., Астраханская обл., Красноярский р-н, с. Ватажное. Призван Красноярским РВК. Пропал без вести в январе 1945 г.

МЫЛЬНИКОВ Георгий Степанович, лейтенант. Родился в Астрахани. Призван Володарским РВК. 7 овдсб. Погиб 9 февраля 1945 г. Похоронен в Чехословакии.

МЫЛЬНИКОВ Дмитрий Захарович, сержант. 1914 г.р., г. Астрахань. 3 отдел НКГБ г. Таллина. Погиб в августе 1941 г.

МЫЛЬНИКОВ Иван Степанович, рядовой. Родился: Астраханская обл., Красноярский р-н, с. Ватажное. Погиб 11 октября 1943 г.

МЫЛЬНИКОВ Николай Семенович, рядовой. 1914 г.р., г. Астрахань. Призван Трусовским РВК. Пропал без вести в декабре 1941 г.

МЫЛЬНИКОВ Павел Андриянович, рядовой. 1910 г.р., Астраханская обл., Володарский р-н, с. Маячное. Призван Володарским РВК. Пропал без вести в апреле 1942 г.

АСТРАХАНСКАЯ ОБЛАСТНАЯ НАУЧНАЯ БИБЛИОТЕКА

МЫЛЬНИКОВ Петр Георгиевич, лейтенант. 1922 г.р., Астраханская обл., Володарский р-н, с. Зеленга. Призван Кировским РВК. 768 сп 138 сд. Погиб 16 сентября 1944 г. Похоронен в г. Яремча Ивано-Франковской обл.

МЫЛЬНИКОВ Степан Иванович, рядовой. 1909 г.р., Астраханская обл., Красноярский р-н. Призван Кировским РВК. 954 сп 194 сд. Погиб 11 октября 1943 г. Похоронен в д. Жеребная Гомельской обл.

МЫЛЬНИКОВ Федор Алексеевич, рядовой. 1909 г.р., г. Астрахань. Призван Трусовским РВК. Пропал без вести в январе 1945 г.

МЫРИСОВ Петр Константинович, рядовой. 1915 г.р., г. Астрахань. Призван Гурьевским РВК. 801 сп 235 сд. Погиб 12 февраля 1944 г. Похоронен у д. Боровицы Городокского р-на Витебской обл.

МЫСЕВ Анатолий Сергеевич, лейтенант. 1923 г.р., г. Астрахань. Призван Трусовским РВК. Погиб 20 декабря 1942 г. Похоронен в с. Мариновке Волгоградской обл.

МЫСЕВ Василий Александрович, рядовой. 1905 г.р., г. Астрахань. Призван Трусовским РВК. 161 осб 20 гсд. Пропал без вести 25 февраля 1943 г.

МЫСЕВ Виктор Петрович, рядовой. 1923 г.р., г. Астрахань. Призван Сталинским РВК. Умер от ран в январе 1943 г. Похоронен в г. Богучар Воронежской обл.

МЫСЕВ Николай Сергеевич, ефрейтор. 1917 г.р., г. Астрахань. Призван Трусовским РВК. 879 осб. Погиб в ноябре 1943 г. Похоронен в д. Козьяны Дубровенского р-на Витебской обл.

МЫСЕВ Петр Семенович, рядовой. 1911 г.р., г. Астрахань. Призван Трусовским РВК. Пропал без вести в сентябре 1941 г.

МЫСЕВА Глафира Петровна, сержант. 1921 г.р., г. Астрахань. Призвана Сталинским РВК. Пропала без вести в августе 1942 г.

МЫСИН Александр Петрович, рядовой. 1912 г.р., г. Астрахань. 636 сп. Пропал без вести в сентябре 1941 г.

МЫСИН Николай Николаевич, рядовой. 1895 г.р., Пензенская обл., Головищинский р-н, с. Головищино. Призван Астраханским РВК. Пропал без вести в апреле 1945 г.

МЫСИН Петр Семенович, капитан. 1906 г.р. Призван Астраханским РВК. 1139 сп 338 сд. Пропал без вести в марте 1942 г.

МЫСЛОВИЧ Борис Николаевич, матрос. Родился в Астрахани. 207 флот. рота. Пропал без вести в августе 1941 г.

МЫСОВ Михаил Алексеевич, мл. лейтенант. 1914 г.р., Астраханская обл., Камызякский р-н, с. Самосделка. 987 сп. Погиб 27 марта 1942 г. Похоронен в с. С. Салтов Харьковской обл.

МЫСОВ Яков Алексеевич, рядовой. 1916 г.р., Астраханская обл., Икрянинский р-н. В/ч 34460. Погиб 29 января 1943 г. Похоронен в с. Каменка Мечетинского р-на Ростовской обл.

МЫСКИН Константин Тимофеевич, рядовой. 1923 г.р., г. Астрахань. Призван Икрянинским РВК. Пропал без вести в ноябре 1942 г.

МЫСЬКОВ Александр Васильевич, мл. сержант. 1922 г.р., Астраханская обл., Ахтубинский р-н. Призван Кировским РВК. Погиб в декабре 1942 г. Похоронен в Волгоградской обл.

МЫТАРЕВ Петр Андреевич, рядовой. 1905 г.р., Астраханская обл., Володарский р-н, с. Тишково. Призван Камызякским РВК. Погиб в декабре 1942 г. в плену.

МЫШАЕВ Сергей Михайлович, рядовой. 1907 г.р., г. Уральск. Призван Сталинским РВК г. Астрахани. Пропал без вести в августе 1942 г.

МЫШАКОВ Николай, рядовой. 1900 г.р., Астраханская обл., Черноярский р-н. Погиб 14 ноября 1942 г. в плену.

МЫШКИН Владимир Алексеевич, рядовой. 1911 г.р., Саратовская обл., с. Репьевка. Призван Астраханским РВК. Погиб 19 января 1945 г. Похоронен в Новгороде.

МЫШКИН Григорий Иванович, сержант. 1904 г. р. Призван Харабалинским РВК Астраханской обл. Погиб 20 августа 1944 г. Похоронен в Добельском р-не, респ. Латвия.

МЫШКИН Петр Васильевич, рядовой. Умер от ран 2 ноября 1942 г. в 1797 ЭГ. Похоронен в г. Астрахани.

МЯГИН Матвей Михайлович, сержант. Призван Енотаевским РВК Астраханской обл. Погиб 23 апреля 1945 г.

МЯГИН Николай Иванович, рядовой. 1917 г.р., Астраханская обл., Харабалинский р-н, с. Селитренное. Призван Харабалинским РВК. Пропал без вести в марте 1943 г.

МЯГИН Павел Иванович, рядовой. 1911 г.р., Астраханская обл., Харабалинский р-н, с. Се-

АСТРАХАНСКАЯ ОБЛАСТНАЯ НАУЧНАЯ БИБЛИОТЕКА

литренное. Призван Харабалинским РВК. Пропал без вести в марте 1944 г.

МЯЗИН Алексей Дмитриевич, рядовой. 1912 г.р., Астраханская обл., Лиманский р-н, с. Михайловка. Призван Долбанским РВК. 664 сп 130 сд. Пропал без вести 12 сентября 1943 г. у х. Бердянского Смоленской обл.

МЯЗИН Алексей Федорович, рядовой. 1904 (1899) г.р., Астраханская обл., Лиманский р-н, с. Михайловка. Призван Долбанским РВК. Пропал без вести в 1945 г.

МЯЗИН Василий Степанович, рядовой. 1900 г.р., Астраханская обл., Харабалинский р-н, с. Михайловка. Призван Красноярским РВК. Пропал без вести в августе 1942 г.

МЯЗИН Владимир Игнатьевич, рядовой. 1923 г.р., Астраханская обл., Лиманский р-н, с. Михайловка. Призван Долбанским РВК. Погиб в 1942 г. Похоронен в Ильинском Волгоградской обл.

МЯЗИН Данила Афанасьевич, рядовой. 1902 г.р., Астраханская обл. Призван Александровским РВК Сахалинской обл. 785 сп 144 сд. Погиб 4 марта 1944 г. Похоронен в д. Макарове Витебского р-на Витебской обл.

МЯЗИН Павел Иванович, рядовой. 1904 г.р., Астраханская обл., Лиманский р-н, с. Михайловка. Призван Лиманским РВК. Пропал без вести в июле 1942 г.

МЯЗИН Петр Сергеевич, рядовой. Родился: Астраханская обл., Лиманский р-н, с. Михайловка. Призван Долбанским РВК. Погиб.

МЯЗИН Сергей Иванович, рядовой. Родился: Астраханская обл., Лиманский р-н, с. Михайловка. Призван Долбанским РВК. Погиб.

МЯЗИНКО Владимир Игнатьевич, сержант. 1923 г.р., Астраханская обл., Лиманский р-н. Призван Долбанским РВК. 14 сд. Погиб 27 ноября 1942 г. Похоронен на х. Ильин Боковского р-на Ростовской обл.

МЯКИЕВ Сергей Андреевич, рядовой. 1909 г.р., Астраханская обл., Икрянинский р-н, с. Бахтемир. Призван Икрянинским РВК. Пропал без вести в декабре 1942 г.

МЯКИНЦЕВ В. Н., рядовой. 1914 г.р., Астраханская обл., Камызякский р-н, с. Тузуклей. 1 мсб. Пропал без вести 22 февраля 1943 г.

МЯКИЦИН Василий Александрович, рядовой. 1898 г.р., г. Астрахань. Призван Кировским РВК. 268 олбс. Пропал без вести 7 августа 1942 г. в р-не г. Армавира.

МЯКИШЕВ Алексей Иванович, мл. лейтенант. 1905 г.р., Рязанская обл., Елатомский р-н, д. Ермолово. Призван Астраханским РВК. 1017 сп 285 сд. Погиб 4 апреля 1944 г. Похоронен в д. Губино Островского р-на Псковской обл.

МЯКИШЕВ Аркадий Максимович, рядовой. 1923 г.р., г. Астрахань. Призван Трусовским РВК. Пропал без вести в сентябре 1942 г.

МЯКИШЕВ Григорий Семенович, рядовой. Родился: г. Ахтубинск. Призван Владимировским РВК. Погиб 16 сентября 1942 г. Похоронен в д. Кириши Ленинградской обл.

МЯКИШЕВ Иван Андреевич, рядовой. 1914 г.р., Астраханская обл., Ахтубинский р-н, с. Пологое Займище. Призван Владимировским РВК. Пропал без вести в ноябре 1943 г.

МЯКИШЕВ Иван Николаевич, рядовой. 1917 г.р., Рязанская обл., Елатомский р-н, с. Ермилово. Призван Камызякским РВК. Пропал без вести в сентябре 1942 г.

МЯКИШЕВ Михаил Дмитриевич, ефрейтор. 1912 г.р., Астраханская обл., Камызякский р-н, с. Раздор. Призван Камызякским РВК. 97 сп. Погиб 23 февраля 1943 г. Похоронен в д. Широковке Людиновского р-на Калужской обл.

МЯКИШЕВ Павел Андреевич, рядовой. 1911 г.р., Астраханская обл., Икрянинский р-н, с. Бахтемир. Призван Икрянинским РВК. Пропал без вести в августе 1942 г.

МЯКИШЕВ Сергей Андреевич, рядовой. 1909 г. р. Призван Икрянинским РВК Астраханской обл. Пропал без вести в декабре 1942 г.

МЯКОВА Анна Ивановна, рядовой. 1916 г.р., Рязанская обл., Пителинский р-н. Призвана Астраханским РВК. 43 пп. Пропала без вести в р-не д. Кузьмичи Городищенского р-на Волгоградской обл.

МЯЛЬДЗИН Искаак Ибрагимович, рядовой. 1900 г.р. Призван Микояновским РВК г. Астрахани. Пропал без вести в мае 1942 г.

МЯНЧИК Федор Тимофеевич, рядовой. Призван Енотаевским РВК Астраханской обл. 337 сп. Погиб 20 ноября 1941 г. Похоронен в Калевальском р-не, респ. Карелия.

МЯСИН Александр Никитович, рядовой. 1908 (1918) г.р., Астраханская обл., Черно-

АСТРАХАНСКАЯ ОБЛАСТНАЯ НАУЧНАЯ БИБЛИОТЕКА

ярский р-н, с. Старица. Призван Красноярским РВК 1033 сп 280 сд. Погиб 27 января 1945 г.

МЯСИН Александр Яковлевич, рядовой. 1919 г.р., г. Астрахань. Призван Икрянинским РВК. 143 сп. Умер от ран 10 марта 1943 г. в 3671 ЭГ. Похоронен в г. Ижевске.

МЯСИН Александр Федорович, рядовой. 1915 г.р., г. Астрахань. Призван Сталинским РВК. Погиб 23 декабря 1942 г. в плену.

МЯСИН Георгий Алексеевич, мл. лейтенант. 1925 г.р., г. Астрахань. Призван Сталинским РВК. 318 сп. Погиб 30 августа 1944 г. Похоронен в Белостокской обл., Польша.

МЯСИН Иван Николаевич, рядовой. 1911 г.р., г. Астрахань. Призван Трусовским РВК. Пропал без вести в сентябре 1942 г.

МЯСИН Петр Матвеевич, рядовой. 1900 г.р., Астраханская обл. Призван Икрянинским РВК. 934 сп. Пропал без вести 23 марта 1942 г.

МЯСНЕНКИН Виктор Александрович, сержант. Родился: Астраханская обл., Володарский р-н, с. Маково. 623 сб 349 сд. Пропал без вести 18 мая 1942 г.

МЯСНЕНКО Александр Иванович, рядовой. Родился в г. Астрахани. 121 осбр. Пропал без вести 1 апреля 1942 г.

МЯСНЕНКО Владимир Михайлович, рядовой. 1924 г.р., г. Астрахань. Призван Приволжским РВК. Пропал без вести в феврале 1943 г.

МЯСНЕНКО Иван Федорович, рядовой. 1897 г.р., г. Астрахань. Призван Приволжским РВК. 15 зкп. Пропал без вести в сентябре 1942 г.

МЯСНИКОВ Александр Васильевич, рядовой. 1918 г.р., Астраханская обл., Володарский р-н, с. Большой Могой. Призван Микояновским РВК. Пропал без вести в октябре 1941 г.

МЯСНИКОВ А. Е., рядовой. 1913 г.р. Призван Нариманов ским РВК Астраханской обл. Погиб.

МЯСНИКОВ Александр Иванович, рядовой. Призван Трусовским РВК. Погиб 1 января 1942 г.

МЯСНИКОВ Александр Назарович, рядовой. Призван Кировским РВК г. Астрахани. Умер от ран 23 ноября 1942 г.

МЯСНИКОВ Алексей Павлович, рядовой. 1917 г.р., г. Астрахань. Погиб 14 февраля 1943 г. Похоронен в Старорусском р-не Новгородской обл.

МЯСНИКОВ Василий Александрович, матрос. 1920 г.р., г. Астрахань. Призван Камызякским РВК. Пропал без вести 3 июля 1942 г.

МЯСНИКОВ Василий Дмитриевич, рядовой. 1916 г.р., Саратовская обл. Призван Владимировским РВК Астраханской обл. Пропал без вести в октябре 1941 г.

МЯСНИКОВ Василий Васильевич, рядовой. Призван Зеленгинским РВК Астраханской обл. Пропал без вести в марте 1942 г.

МЯСНИКОВ Василий Иванович, рядовой. 1906 г.р., г. Астрахань. Призван Володарским РВК. 107 сп 34 сд. Пропал без вести 26 ноября 1942 г. в р-не д. Олинг, респ. Калмыкия.

МЯСНИКОВ Георгий Никифорович, рядовой. 1920 г.р., Саратовская обл., Базарно-Карабулакский р-н, р.п. Базарный Карабулак. Призван Володарским РВК Астраханской обл. 61 опаб. Погиб 11 августа 1942 г.

МЯСНИКОВ Давыд Ильич, матрос. 1908 г.р., г. Астрахань. Пропал без вести 7 декабря 1943 г.

МЯСНИКОВ Дмитрий Матвеевич, рядовой. 1923 г.р., г. Астрахань. Призван Кировским ПВК. 80 сп. Пропал без вести в марте 1943 г.

МЯСНИКОВ Иван Александрович, ст. сержант. 1910 г.р., г. Астрахань. 581 сп. Призван Трусовским РВК. Погиб 12 сентября 1943 г. Похоронен в ст. Зачатьевская Волновахского р-на Донецкой обл.

МЯСНИКОВ Иван Андреевич, рядовой. 1924 г.р., г. Астрахань. Призван Сталинским РВК. 66 сп 61 сд. Погиб 28 сентября 1943 г.

МЯСНИКОВ Иван Андреевич, рядовой. 1906 г.р., Астраханская обл., Володарский р-н, с. Мултаново. Призван Володарским РВК. Пропал без вести в сентябре 1942 г.

МЯСНИКОВ Иван Дмитриевич, рядовой. 1913 г.р., г. Астрахань. 66 сп 61 сд. Погиб 20 марта 1945 г. Похоронен в Восточной Пруссии.

МЯСНИКОВ Константин Иванович, рядовой. 1922 г.р., Астраханская обл., Лиманский р-н, с. Михайловка. Призван Долбанским РВК. 691 сп 383 сд. Погиб 23 января 1944 г. Похоронен в н. п. Аджи-Мушкай, респ. Крым.

АСТРАХАНСКАЯ ОБЛАСТНАЯ НАУЧНАЯ БИБЛИОТЕКА

МЯСНИКОВ Леонтий Григорьевич, рядовой. 1921 г.р., Саратовская обл., Черкасский р-н, с. Буровка. Призван Трусовским РВК г. Астрахани. Пропал без вести в феврале 1943 г.

МЯСНИКОВ Михаил Семенович, рядовой. 1906 г.р., г. Астрахань. 83 мсбр. Погиб 28 декабря 1941 г.

МЯСНИКОВ Михаил Семенович, рядовой. 1904 г.р., Астраханская обл., Володарский р-н, с. Большой Могой. Призван Володарским РВК. Пропал без вести в августе 1942 г.

МЯСНИКОВ Николай Вячеславович, лейтенант. 1917 г.р., г. Астрахань. 362 ипап. Погиб 28 августа 1944 г. Похоронен в д. Хвояки Сандомирского уезда, Польша.

МЯСНИКОВ Павел Леонтьевич, рядовой. Призван Кировским РВК г. Астрахани. 28 осб. Пропал без вести в сентябре 1942 г.

МЯСНИКОВ Павел Павлович, ст. лейтенант. 1915 г.р., г. Астрахань. Призван Сталинским РВК. 853 сп 20 сд. Погиб 20 марта 1943 г. Похоронен в х. Ковалевка (Ковалека) Каменского р-на Ростовской обл.

МЯСНИКОВ П. С., рядовой. 1921 г. р. Призван Нариманов ским РВК Астраханской обл. Погиб.

МЯСНИКОВ Петр Васильевич, рядовой. 1909 г.р., Саратовская обл., Черкасский р-н, с. Буровка. Призван Нариманов ским РВК Астраханской обл. Пропал без вести в июне 1942 г.

МЯСНИКОВ Роман Андреевич, рядовой. 1902 г.р., Астраханская обл., Нариманов ский р-н, с. Барановка. Призван Трусовским РВК. Пропал без вести в июле 1942 г.

МЯСНИКОВ Юрий Павлович, рядовой. Родился в г. Астрахани. Погиб 12 ноября 1943 г. Похоронен в Гомельской обл.

МЯСНИКОВ Яков Иванович, рядовой. 1909 г.р., г. Астрахань. 1 осб 74 сд. Пропал без вести 24 февраля 1942 г.

МЯСНИЦКИЙ Григорий Иванович, рядовой. 1920 г.р., Астраханская обл. Призван Сталинским РВК. 188 сп 106 сд. Погиб 21 сентября 1943 г. Похоронен на х. Каменский Орловской обл.

МЯСНЯНКИН Василий Ефимович, рядовой. 1905 г.р., Астраханская обл., Харабалинский р-н, с. Кочковатка. П/п 961-433. Пропал без вести в декабре 1941 г.

МЯСНЯНКИН Никита Яковлевич, рядовой. 1912 г.р., Астраханская обл., Харабалинский р-н, с. Кочковатка. Призван Микояновским РВК. Пропал без вести в июне 1942 г.

МЯСОЕДОВ Иван Петрович, ст. лейтенант. 1911 г.р., г. Астрахань. 545 сп 389 сд. Погиб 30 сентября 1943 г. Похоронен на х. Замоста Темрюкского р-на Краснодарского края.

МЯСОЕДОВ Иван Федорович, мл. сержант. 1920 г.р., Волгоградская обл., Дубовский р-н. Призван Микояновским РВК г. Астрахани. 290 сд. Погиб 8 февраля 1945 г. Похоронен в Восточной Пруссии.

МЯСОЕДОВ Михаил Петрович, рядовой. 1917 г.р., Астраханская обл., с. Красный Яр. Призван Туркульским РВК, Кара-Калпакия. 127 сп 42 сд. Погиб 25 июля 1943 г. Похоронен у д. Крапивные Дворы Прохоровского р-на Белгородской обл.

МЯСОЕДОВ Семен Никитович, ефрейтор. 1924 г.р., г. Астрахань. 53 мсбр. Погиб 14 ноября 1943 г. Похоронен в с. I Лиликовка Петриковского р-на Днепропетровской обл.

МЯСОУТОВ Касим Абдулович, мл. сержант. 1921 г.р., г. Астрахань. Призван Сталинским РВК. 79 пп. Пропал без вести 27 мая 1942 г. в Харьковской обл.

МЯЧЕВ Гавриил Карпович, мл сержант. 1922 г.р., Астраханская обл., Енотаевский р-н, с. Никольское. Призван Енотаевским РВК. 151 сп 52 сд. Умер от ран 30 апреля 1945 г. Похоронен в г. Берлине, Германия.

МЯЧИКОВ Филипп Иосифович, рядовой. 1914 г.р., Астраханская обл. Призван Кировским РВК. Пропал без вести в июле 1942 г.

МЯЧИН Иван Федорович, рядовой. 1925 г.р., Астраханская обл., Икрянинский р-н. Призван Икрянинским РВК. 11 мбр. Пропал без вести 31 декабря 1943 г.

МЯЧИН Матвей Михайлович, рядовой. 1907 г.р., Астраханская обл., Енотаевский р-н. Призван Енотаевским РВК. 310 сп 110 сд. Погиб 23 апреля 1945 г. Похоронен в Чехословакии.

МЯЧИН Николай Иванович, рядовой. 1917 г.р., Астраханская обл., Харабалинский р-н, с. Селитренное. Призван Харабалинским РВК. Пропал без вести в марте 1943 г.

МЯЧИН Павел Иванович, рядовой. 1911 г.р., Астраханская обл., Харабалинский р-н, с. Селитренное. Призван Харабалинским РВК. Пропал без вести в марте 1944 г.

АСТРАХАНСКАЯ ОБЛАСТНАЯ НАУЧНАЯ БИБЛИОТЕКА

Н

НАБАЕВ Наби Абасович, рядовой. 1896 г.р. Умер от ран 31 января 1942 г. Похоронен в г. Астрахани.

НАБАТОВ Александр Викторович, рядовой. 1921 г.р., Астраханская обл., Камызякский р-н, р.п. Кировский. Призван Камызякским РВК. Пропал без вести в октябре 1941 г.

НАБАТОВ Иван Васильевич, рядовой. 1914 г.р., Астраханская обл., Володарский р-н, с. Тишково. Призван Камызякским РВК. Пропал без вести в марте 1942 г.

НАБЕДРИК Моисей Семенович, рядовой. Призван Астраханским РВК. 33 ап. Погиб 25 октября 1944 г. Похоронен в Польше.

НАБИБУЛИН Сабир Сабирович, рядовой. Родился в г. Астрахани. 288 сп. Погиб 8 января 1944 г. Похоронен в с. Новгородке Кировоградской обл.

НАБИБУЛИН Фарид Сафиуллович, старшина. 1925 г.р., г. Астрахань. Призван Кировским РВК. Пропал без вести в 1943 г.

НАБИЕВ Ибрай, рядовой. Родился: Астраханская обл., Камызякский р-н, с. Лебяжье. Пропал без вести.

НАБИЕВ Кабдыш, рядовой. 1901 г.р., Астраханская обл., Володарский р-н. Призван Володарским РВК. Пропал без вести в декабре 1942 г.

НАБИЕВ Незаметдин, рядовой. Умер от ран 15 июня 1942 г. в 4428 ЭГ. Похоронен в г. Астрахани.

НАБИЕВ Семикула Мухамедулович, рядовой. 1911 г.р., Астраханская обл., Наримановский р-н. Умер от ран в 1941 г. Похоронен на ж.-д. ст. Тихорецкая Краснодарского края.

НАБИЕВ Хамид, рядовой. 1919 г.р., Астраханская обл., Красноярский р-н. Призван Красноярским РВК. Пропал без вести в августе 1944 г.

НАБИЛКОВ Николай Алексеевич, рядовой. 1902 г.р., г. Астрахань. Призван Кировским РВК. 193 сд. Погиб 4 октября 1944 г. Похоронен в Польше.

НАБИУЛИН Мингали Валиуллинович, рядовой. 1917 г.р., г. Астрахань. Призван Сталинским РВК. В/ч п/я 263/2 г. Смоленска. Пропал без вести в декабре 1941 г.

НАБИУЛЛИН Махмут, рядовой. 1907 г.р., респ. Татарстан, Рыбно-Слободский р-н, с. Биек-Тау. Призван Астраханским РВК. Пропал без вести в феврале 1942 г.

НАБИУЛЛИН Фарид Сафиздинович, рядовой. 1925 г.р., г. Астрахань. Призван Сталинским РВК. Пропал без вести в декабре 1943 г.

НАБОКОВ Аркадий Михайлович, лейтенант. 1917 г.р. Призван Икрянинским РВК Астраханской обл. 286 сп 90 сд. Пропал без вести 12 сентября 1941г.

НАБОКОВ Петр Михайлович, ст. сержант. 1922 г.р., Астраханская обл., Икрянинский р-н, с. Бахтемир. Призван Кировским РВК. 289 бмап 63 ад. Погиб 6 января 1942 г. Похоронен в с. Репьевка Воронежской обл.

НАБРЕДОВ Алексей Георгиевич, ст. сержант. 1918 г.р., г. Астрахань. Призван Трусовским РВК. 1176 сп 350 сд. Умер от ран 9 февраля 1945 г. в медсанбате. Похоронен в г. Люблин, Польша.

НАБУТОВСКИЙ Леонид Назарович, рядовой. 1920 г.р., г. Киев. Призван Микояновским РВК г. Астрахани. Пропал без вести в октябре 1941 г.

АСТРАХАНСКАЯ ОБЛАСТНАЯ НАУЧНАЯ БИБЛИОТЕКА

НАВАТОВ Виктор Михайлович, сержант. 1925 г.р., Астраханская обл., г. Ахтубинск. Призван Владимировским РВК. Пропал без вести в ноябре 1943 г.

НАВОДКИН Александр Михайлович, рядовой. Родился: Астраханская обл., Харабалинский р-н, с. Сасыколи. 248 сп. Умер от ран 15 декабря 1942 г. Похоронен в респ. Калмыкии.

НАВОДКИН Иван Михайлович, рядовой. 1912 г.р., Астраханская обл., Харабалинский р-н. Призван Харабалинским РВК. П/п 05818. Пропал без вести в марте 1945 г.

НАВОДКИН Павел Иванович, рядовой. 1905 г.р., Астраханская обл., Харабалинский р-н. Пропал без вести в марте 1944 г.

НАВОДЧИКОВ Иван Степанович, рядовой. 1896 г.р., Астраханская обл., Нариманов-ский р-н. Призван Наримановским РВК. Пропал без вести в феврале 1942 г.

НАВОДЧИКОВ Илья Дмитриевич, рядовой. 1897 г.р., Астраханская обл., Камызякский р-н. Призван Камызякским РВК. 358 отр. Умер от ран 12 июля 1945 г. Похоронен в Германии.

НАВОДЧИКОВ Семен Андреевич, рядовой. Призван Астраханским РВК. Пропал без вести в октябре 1943 г.

НАВОЛОЧКИН Илья Кирсанович, рядовой. 1920 г.р. Умер от ран. Похоронен в Астраханской обл.

НАВРУЗОВ А. Т., рядовой. Умер от ран 13 февраля 1944 г. Похоронен в г. Астрахани.

НАВРУТДИНОВ Анвар Абдурахман..., рядовой. 1924 г.р., г. Астрахань. Призван Сталинским РВК. Пропал без вести в декабре 1942 г.

НАГАЕВ Абдулла, рядовой. 1924 г.р., г. Астрахань. 20 сп. Умер от ран 18 июня 1944 г. Похоронен в д. Заполье Плюсского р-на Псковской обл.

НАГАЕВ Абдулла Измайлович, 1923 г.р., г. Астрахань. Призван Наримановским РВК. Пропал без вести в марте 1943 г.

НАГАЕВ Абдул, мл. сержант. 1923 г.р., г. Астрахань. Призван Трусовским РВК. 322 тб 115 тбр. Погиб 16 декабря 1942 г. Похоронен в с. Дубовиковке Воронежской обл.

НАГАЕВ Василий Федорович, ефрейтор. 1921 г.р., респ. Татарстан, Мамадышский р-н, д. Дюшметово. Призван Володарским РВК Астраханской обл. 1246 иптап. Погиб 12 мая 1944 г.

НАГАЕВ Гяриса Исмаилович, сержант. 1923 г.р., г. Астрахань. Призван Трусовским РВК. Пропал без вести в марте 1943 г.

НАГАЕВ Ибрагим Алимович, рядовой. Родился в г. Астрахани. 807 сп 304 сд. Погиб 18 сентября 1942 г. Похоронен в хут. Сычевском Волгоградской обл.

НАГАЕВ Кизям Сулейманович, рядовой. 1921 г.р., г. Астрахань. 21 сд. Пропал без вести 12 февраля 1945 г.

НАГАЕНКО Алексей Никитович, рядовой. 1913 г.р., Астраханская обл., Икрянинский р-н. Призван Икрянинский р-н. 423 гв. сп 44 гв. сд. Погиб 4 августа 1944 г. Похоронен в Польше.

НАГАЕНКО Сергей Иванович, мл. лейтенант. 1918 г.р., Волгоградская обл., Ольховский р-н, с. Рыбинка. Призван Астраханским РВК. 98 осбр. Погиб 9 февраля 1943 г. Похоронен в с. Н-Гниловская Ростовской обл.

НАГАЙЦЕВ Александр Афанасьевич, рядовой. 1903 г.р., г. Астрахань. Призван Кировским РВК. Пропал без вести в марте 1944 г.

НАГАЙЦЕВ Александр Афанасьевич, рядовой. 1903 г.р., Волгоградская обл., Нижнечирский р-н, хут. Погодинский. Призван Сталинским РВК г. Астрахани. Погиб в марте 1944 г.

НАГАНОВ Николай Александрович, рядовой. 1916 г.р., г. Астрахань. 716 сп 157 сд. Погиб 23 сентября 1941 г.

НАГАПЕТОВ Георгий Иванович, сержант. 1898 г.р., г. Астрахань. Призван Трусовским РВК. Пропал без вести в марте 1943 г.

НАГАШЕВ Муджа Бадмаевич, рядовой. 1906 г.р. Призван Харабалинским РВК Астраханской обл. Пропал без вести в марте 1943 г.

НАГИБИН Александр Степанович, рядовой. Призван Кировским РВК г. Астрахани. 327 тсап. Пропал без вести 13 февраля 1945 г.

НАГИБИН Василий Степанович, рядовой. 1924 г.р., Астраханская обл., Енотаевский р-н, с. Замьяны. Призван Енотаевским РВК. 147 сп 49 сд. Погиб 23 июля 1943 г. Похоронен в с. Калиновке Снежнянского р-на Донецкой обл.

АСТРАХАНСКАЯ ОБЛАСТНАЯ НАУЧНАЯ БИБЛИОТЕКА

НАГИБИН Георгий Петрович, рядовой. 1916 г.р., г. Астрахань. 507 сп 148 сд. Погиб 8 мая 1943 г. Похоронен в д. Согласной Малоархангельского р-на Орловской обл.

НАГИБИН Григорий Степанович, рядовой. 1912 г.р., Астраханская обл., Енотаевский р-н, с. Замьяны. Призван Енотаевским РВК. Пропал без вести в декабре 1942 г.

НАГИБИН Иван Степанович, мл. сержант. 1924 г.р., г. Астрахань. Призван Сталинским РВК. 795 сп. Умер от ран 15 января 1945 г. в 378 медсанбате. Похоронен в Чехо-Словакии.

НАГИБИН Николай Степанович, рядовой. 1921 г.р., Астраханская обл., Енотаевский р-н, с. Замьяны. Призван Енотаевским РВК. Пропал без вести в октябре 1941 г.

НАГИБИН Яков Георгиевич, рядовой. 1914 г.р., Астраханская обл., Икрянинский р-н, р.п. Оранжереи. Призван Икрянинским РВК. 793 обс. Погиб 29 декабря 1941 г. Похоронен в р-не ж.-д. ст. Мекензиевы Горы г. Севастополя.

НАГИН Агей Георгиевич, рядовой. 1923 г.р., Астраханская обл., Черноярский р-н, с. Соленое Займище. Призван Черноярским РВК. Пропал без вести в апреле 1943 г.

НАГИН Андрей Федорович, рядовой. 1913 г.р., Астраханская обл., Черноярский р-н, с. Солодники. Призван Черноярским РВК. Погиб 3 июля 1941 г.

НАГИН Василий Тихонович, рядовой. 1924 г.р., Астраханская обл., Черноярский р-н, с. Солодники. Призван Черноярским РВК. Пропал без вести в мае 1943 г.

НАГИН Владимир Яковлевич, рядовой. 1921 г.р., Астраханская обл., Черноярский р-н, с. Солодники. 199 азсп. Пропал без вести в октябре 1944 г.

НАГИН Венедикт Георгиевич, рядовой. Родился: Астраханская обл., Черноярский р-н, с. Соленое Займище. Призван Черноярским РВК. Пропал без вести в апреле 1943 г.

НАГИН Егор Иванович, рядовой. 1923 г.р., Астраханская обл., Черноярский р-н, с. Солодники. Призван Черноярским РВК. Пропал без вести в мае 1943 г.

НАГИН Иван Монтиевич, рядовой. Родился: Астраханская обл., Черноярский р-н, с. Солодники. Призван Черноярским РВК. Пропал без вести в феврале 1942 г.

НАГИН Константин Иванович, рядовой. 1905 г.р., Астраханская обл., Черноярский р-н, с. Солодники. Призван Черноярским РВК. Погиб.

НАГИН Михаил Федорович, рядовой. 1902 (1905) г.р., Астраханская обл., Черноярский р-н, с. Солодники. 142 сп 47 сд. Погиб 23 августа 1943 г. Похоронен в хут. Тихоцком Изюмского р-на Харьковской обл.

НАГИН Павел Иванович, рядовой. 1907 г.р., Астраханская обл., Черноярский р-н, с. Солодники. Призван Черноярским РВК. Пропал без вести в мае 1943 г.

НАГИН Петр Федорович, рядовой. 1911 г.р., Астраханская обл., Черноярский р-н, с. Солодники. Пропал без вести в мае 1943 г.

НАГИН Семен Алексеевич, рядовой. 1903 (1912) г.р., Астраханская обл., Черноярский р-н, с. Солодники. Призван Черноярским РВК. Пропал без вести в мае 1943 г.

НАГИН Семен Данилович, рядовой. 1907 г.р., Астраханская обл., Черноярский р-н, с. Солодники. Призван Черноярским РВК. Пропал без вести 5 мая 1943 г.

НАГИН Степан Данилович, рядовой. 1914 г.р., Астраханская обл., Черноярский р-н, с. Солодники. Призван Черноярским РВК. Пропал без вести в мае 1943 г.

НАГИН Тимофей Васильевич, рядовой. 1903 г.р., Астраханская обл., Черноярский р-н, с. Солодники. Призван Черноярским РВК. Погиб в феврале 1943 г.

НАГЛЕР Давид Израилович, рядовой. 1913 г.р., Астраханская обл., Нариманов-ский р-н, с. Верхнелебяжье. Призван Нариманов-ским РВК. Умер от ран 18 ноября 1942 г. Похоронен в г. Ленинске Волгоградской обл.

НАГМЕТОВ Жумажан Хасанович, рядовой. 1925 г.р. Призван Астраханским РВК. 118 габр. Умер от ран 11 октября 1944 г. Похоронен в Польше.

НАГОВИЦЫН Алексей Павлович, мл. сержант. 1921 г.р., г. Ижевск. Призван Астраханским РВК. Погиб 15 апреля 1942 г. Похоронен на ж.-д. ст. Москва.

НАГОВИЦЫН Д., рядовой. Умер от ран. Похоронен в с. Красный Яр Астраханской обл.

НАГОПЕТОВ Георгий Иванович, сержант. 1897 г.р. Призван Трусовским РВК г. Астрахани. Пропал без вести в марте 1943 г.

НАГОРНОВ Д. Р., рядовой. Призван Микояновским РВК г. Астрахани. Умер от ран.

АСТРАХАНСКАЯ ОБЛАСТНАЯ НАУЧНАЯ БИБЛИОТЕКА

НАГОРНОВ Митрофан Емельянович, рядовой. 1906 г.р., Астраханская обл. Призван Наримановским РВК. 206 мсб 143 сд. Умер от ран 9 марта 1943 г. Похоронен в д. Толстое Покровского р-на Орловской обл.

НАГОРНЫЙ Алексей Петрович, рядовой. 1914 г.р., Астраханская обл., г. Ахтубинск. Призван Владимировским РВК. Погиб 20 января 1943 г. Похоронен в Волгоградской обл.

НАГОРНЫЙ Андрей Павлович, рядовой. 1925 г.р., Астраханская обл., Красноярский р-н. Призван Красноярским РВК. 379 сп. Умер от ран 2 сентября 1943 г. Похоронен в д. Пречистом Гагаринского р-на Смоленской обл.

НАГОРНЫЙ Андрей Петрович, рядовой. 1914 г.р., Астраханская обл., Ахтубинский р-н, х. Бутырки. Призван Владимировским РВК. Погиб 22 января 1943 г.

НАГОРНЫЙ Андрей Яковлевич, рядовой. 1901 г.р., Астраханская обл., г. Ахтубинск. Призван Владимировским РВК. Пропал без вести в декабре 1941 г.

НАГОРНЫЙ Василий Николаевич, рядовой. 1924 г.р., Астраханская обл., г. Ахтубинск. Призван Владимировским РВК. 220 кп 63 кд. Погиб 8 сентября 1943 г. Похоронен в с. Белокаменке Донецкой обл.

НАГОРНЫЙ Владимир Иосифович, рядовой. 1918 г.р., Астраханская обл., г. Ахтубинск. Призван Красноярским РВК. Погиб в октябре 1943 г. в плену.

НАГОРНЫЙ Владимир Михайлович, лейтенант. 1923 г.р., Астраханская обл., г. Ахтубинск. Призван Владимировским РВК. Погиб 22 ноября 1943 г.

НАГОРНЫЙ Данила Селиверстович, рядовой. Призван Астраханским РВК. 481 сп. Погиб 9 октября 1944 г. Похоронен в Венгрии.

НАГОРНЫЙ Михаил Конанович, рядовой. Родился: Астраханская обл., с. Черный Яр. Призван Черноярским РВК. Пропал без вести в октябре 1943 г.

НАГОРНЫЙ Николай Иванович, рядовой. 1910 г.р., Астраханская обл., Харабалинский р-н, с. Сасыколи. Призван Микояновским РВК. Пропал без вести в январе 1941 г.

НАГОРНЫЙ Николай Петрович, рядовой. 1912 г.р., Астраханская обл., Ахтубинский р-н, хут. Бутырки. Призван Владимировским РВК. Погиб 3 октября 1943 г.

НАГОРНЫЙ Степан Сергеевич, рядовой. 1914 г.р., г. Сочи. Призван Наримановским РВК Астраханской обл. 575 сп 161 сд. Погиб 14 марта 1944 г. Похоронен в Калиновском р-не Винницкой обл.

НАГОРНЫЙ Федор Сергеевич, рядовой. Родился: Астраханская обл., г. Ахтубинск. Призван Владимировским РВК. Умер от ран 5 апреля 1942 г. Похоронен в Ленинском р-не, респ. Крым.

НАГОРСКИЙ Исай Львович, матрос. 1924 г.р., г. Харьков. Призван Астраханским РВК. Погиб 27 апреля 1944 г.

НАГУЛОВ Петр Степанович, матрос. 1921 (1920) г.р., Астраханская обл., Икрянинский р-н. Призван Икрянинским РВК. В/ч Севастопольский р-н ЧФ. Пропал без вести 3 июля 1942 г.

НАДАРШИН Равиль Резванович, мл. сержант. Призван Кировским РВК. 333 ап. Погиб в 1941 г. Похоронен в д. Доброво Смоленской обл.

НАДБИТОВ Улюмдж Надбитович, рядовой. Призван Астраханским РВК. Умер от ран 20 февраля 1943 г. Похоронен в Фатеж Курской обл.

НАДБРИДОВ Алексей Георгиевич, рядовой. 1918 г.р., г. Астрахань. Призван Трусовским РВК. 11 сд. Погиб 9 февраля 1945 г. Похоронен в г. Люблине, Польша.

НАДЕЕВ Ахмед Мухамеджанович, рядовой. 1900 г.р., Астраханская обл., Ахтубинский р-н, с. Грачи. Призван Черноярским РВК. 2171 сп 349 сд. Погиб 12 февраля 1942 г. Похоронен в с. Новоявлинском Андреевского р-на Донецкой обл.

НАДЕЕВ Хока (Хайретин) Камальдинович, ст. лейтенант. 1922 г.р., г. Астрахань. Призван Кировским РВК. 138 сп. Умер от ран 20 октября 1942 г. Похоронен в г. Саратове.

НАДЕЕВ Шаматдин (Шамшатдин) Камальдинович, рядовой. 1915 г.р., Астраханская обл., Черноярский р-н, с. Каменный Яр. Призван Черноярским РВК. Пропал без вести в апреле 1943 г.

НАДЕЖДИН Валентин Васильевич, рядовой. 1922 г.р., г. Астрахань. Призван Сталинским РВК. Пропал без вести в январе 1942 г.

НАДЕЖИНСКИЙ Павел Алексеевич, рядовой. 1920 г.р., Волгоградская обл., пос. Михайловка. Призван Камызякским РВК Астраханской обл. Пропал без вести в мае 1943 г.

АСТРАХАНСКАЯ ОБЛАСТНАЯ НАУЧНАЯ БИБЛИОТЕКА

НАДЕНОВ Сулиман Настафьевич, рядовой. 1925 г.р., г. Астрахань. Призван Володарским РВК. 562 сп. Умер от ран 29 ноября 1943 г. Похоронен в г. Тверь.

НАДЖАРОВ Михаил Никитович, рядовой. Призван Кировским РВК г. Астрахани. Пропал без вести в январе 1943 г.

НАДЖМУТДИНОВ Насибула, рядовой. 1916 г.р., Астраханская обл., Нариманов-ский р-н. Призван Наримановским РВК. 1127 сп 337 сд. Погиб 27 января 1942 г. Похоронен в с. Меловом Балаклейского р-на Харьковской обл.

НАДИЕВ Измаил Сержетдинович, рядовой. 1909 г.р., г. Астрахань. Призван Сталинским РВК. Пропал без вести в январе 1943 г.

НАДИЕВ Хайрут Зайнутдинович, рядовой. 1908 г.р., Астраханская обл., Володарский р-н, с. Нариманово. Призван Нариманов-ским РВК. 812 сп 304 сд. Пропал без вести 24 августа 1942 г.

НАДОРТИН Ревиль Резванович, мл. сержант. 1921 г.р., г. Астрахань. Призван Астраханским РВК. 333 сп 152 сд. Погиб 4 сентября 1941 г. Похоронен в д. Дуброво Ярцевского р-на Смоленской обл.

НАДПИНСКИЙ Харимуджян, рядовой. 1898 г.р., г. Казань. Призван Сталинским РВК г. Астрахани. Пропал без вести в феврале 1943 г.

НАДТОЧИЙ Константин Никифорович, рядовой. 1909 г.р., г. Астрахань. Призван Кировским РВК. 72 сп 395 сд. Пропал без вести 4 августа 1942 г.

НАДЫРИН Равиль Резванович, мл. сержант. Родился в г. Астрахани. Погиб. Похоронен в с. Дуброво Смоленской обл.

НАДЫРШИН Ахмет Сулейманович, рядовой. 1912 г.р., г. Астрахань. Призван Микояновским РВК. Пропал без вести в марте 1942 г.

НАДЫРШИН Закирий (Закарья), ефрейтор. 1924 г.р., г. Астрахань. Призван Кировским РВК. 78 оиптд 72 сд. Пропал без вести 22 июля 1943 г.

НАДЬКИН Никифор Сидорович, рядовой. 1912 г.р., г. Нижний Новгород. Призван Владимировским РВК Астраханской обл. Пропал без вести в августе 1942 г.

НАДЯНИ Семен Афанасьевич, рядовой. Умер от ран 7 сентября 1942 г. в 1008 ЭГ. Похоронен в г. Астрахани.

НАЖМЕДИНОВ Абдулла, ст. сержант. 1916 г.р., Астраханская обл., Володарский р-н, с. Корни. Призван Володарским РВК. Пропал без вести в декабре 1941 г.

НАЖМЕДИНОВ Карим, ст. сержант. 1918 г.р., Астраханская обл., Володарский р-н, с. Корни. Призван Володарским РВК. Пропал без вести в августе 1942 г.

НАЖМЕТДИНОВ (Нежметдинов) Абдрахим Абдулханович, рядовой. 1913 г.р., Астраханская обл., Приволжский р-н, с. Татарская Башмаковка. Призван Наримановским РВК. Пропал без вести в сентябре 1943 г.

НАЖМУТДИНОВ Шариф Шамсутдинович, капитан. Родился в г. Казани. Призван Сталинским РВК г. Астрахани. Пропал без вести в январе 1942 г.

НАЖУТА Андрей Прокопьевич, рядовой. 1923 г.р., Харьковская обл. Умер от ран 9 июля 1942 г. в 2114 ЭГ. Похоронен в г. Астрахани.

НАЗАНБАЕВ Кадыр, рядовой. Родился: Астраханская обл., Наримановский р-н, с. Разночиновка. Призван Наримановским РВК. Погиб.

НАЗАРАЛИЕВ Афис, рядовой. 1910 г.р. Умер от ран 7 января 1942 г. в 2114 ЭГ. Похоронен в г. Астрахани.

НАЗАРЕНКО Алексей Абрамович, рядовой. 1901 г.р., Астраханская обл., Ахтубинский р-н, пгт Капустин Яр. Призван Владимировским РВК. Пропал без вести в декабре 1942 г.

НАЗАРЕНКО Виктор Дмитриевич, рядовой. 1924 г.р., Астраханская обл. Пропал без вести в январе 1945 г.

НАЗАРЕНКО Виктор Иванович, рядовой. 1922 г.р., Астраханская обл., Ахтубинский р-н, пгт Капустин Яр. Призван Владимировским РВК. 56 осбр. Погиб 23 февраля 1943 г. Похоронен в г. Павловске Ленинградской обл.

НАЗАРЕНКО Виктор Иванович, рядовой. 1926 г.р., Астраханская обл., Ахтубинский р-н. Призван Владимировским РВК. 25 сп 6 сд. Умер от ран 19 января 1945 г. Похоронен в Польше.

НАЗАРЕНКО Виктор Михайлович, сержант. 1924 г.р., Астраханская обл., Володарский р-н. Призван Микояновским РВК. 22 опбр 3 ад. Погиб 13 октября 1943 г. Похоронен на тер. к-за Соболева Ленинского р-на Могилевской обл.

АСТРАХАНСКАЯ ОБЛАСТНАЯ НАУЧНАЯ БИБЛИОТЕКА

НАЗАРЕНКО Гаврила Семенович, сержант. 1908 г.р., г. Керчь. Призван Нариманов-ским РВК Астраханской обл. 49 сп 50 сд. Умер от ран 29 ноября 1943 г. Похоронен в г. Гуляй Поле Запорожской обл.

НАЗАРЕНКО Иван Данилович, рядовой. 1907 г.р., Астраханская обл., Енотаевский р-н. Призван Красноводским РВК. Пропал без вести в октябре 1941 г.

НАЗАРЕНКО Иван Дмитриевич, рядовой. 1907 г.р., Астраханская обл., Ахтубинский р-н, пгт Капустин Яр. Призван Владимиров-ским РВК. Пропал без вести в мае 1943 г.

НАЗАРЕНКО Иван Моисеевич, рядовой. 1912 г.р., г. Астрахань. 528 сп. Умер от ран 2 октября 1943 г. в 2328 госпитале. Похоро-нен в г. Бердянске Запорожской обл.

НАЗАРЕНКО Иван Сидорович, рядовой. 1900 г.р., Астраханская обл., Ахтубинский р-н, пгт Капустин Яр. Призван Микоянов-ским РВК. 602 штп. Пропал без вести в мае 1942 г.

НАЗАРЕНКО Иван Тихонович, рядовой. 1908 г.р., Астраханская обл., Ахтубинский р-н, пгт Капустин Яр. Призван Трусовским РВК. Пропал без вести в декабре 1942 г.

НАЗАРЕНКО Илья Сидорович, рядовой. 1905 г.р. Призван Астраханским РВК. Погиб 13 февраля 1942 г. Похоронен в Орловской обл.

НАЗАРЕНКО Николай Иванович, сержант. 1924 г.р., Астраханская обл. Призван Сред-неахтубинским РВК Волгоградской обл. 149 сп 49 сд. Погиб 26 июля 1943 г.

НАЗАРЕНКО Николай Михайлович, сержант. 1910 г.р., Астраханская обл., Ахтубинский р-н, пгт Капустин Яр. Призван Владимиров-ским РВК. Погиб 17 июля 1943 г. Похоро-нен в д. Белогуртово Луганской обл.

НАЗАРЕНКО Михаил Иванович, рядовой. 1899 г.р., Астраханская обл., Ахтубинский р-н, пгт Капустин Яр. Призван Владимиров-ским РВК. 179 сп 59 сд. Погиб 9 февраля 1944 г. Похоронен на х. Грушовый Кут По-кровского р-на Днепропетровской обл.

НАЗАРЕНКО Николай Леонидович, рядо-вой. 1923 г.р., Астраханская обл. 10 вдд. Погиб 18 декабря 1944 г. Похоронен в Вен-грии.

НАЗАРЕНКО Николай Петрович, сержант. 1922 г.р., Астраханская обл., Ахтубинский р-н, с. Болхуны. Призван Кировским РВК. Пропал без вести в феврале 1943 г.

НАЗАРЕНКО Николай Тихонович, сержант. 1914 г.р., Астраханская обл., Ахтубинский р-н, пгт Капустин Яр. Призван Владимиров-ским РВК. Погиб 17 июля 1943 г. Похоро-нен в д. Белогуровке Луганской обл.

НАЗАРЕНКО Павел Миронович, рядовой. 1906 г.р., Астраханская обл., Ахтубинский р-н. Призван Владимировским РВК. 1173 сп 349 сд. Погиб 16 февраля 1942 г. Похоро-нен в с. Н. Яковлевка Андреевского р-на Донецкой обл.

НАЗАРЕНКО Петр Емельянович, рядовой. 1905 г.р., Астраханская обл., Ахтубинский р-н, пгт Капустин Яр. Умер от ран 12 фев-раля 1942 г. Похоронен в с. Яковлевка Ан-дреевского р-на Донецкой обл.

НАЗАРЕНКО Петр Павлович, рядовой. Ро-дился: Астраханская обл., Ахтубинский р-н, пгт Капустин Яр. Призван Владимировским РВК. 1173 сп 349 сд. Погиб 12 февраля 1942 г. Похоронен в с. Яковлевке Андре-евского р-на Донецкой обл.

НАЗАРЕНКО Степан Дмитриевич, политрук. Родился: Астраханская обл., Камызякский р-н. 3 осб. Погиб 26 марта 1942 г.

НАЗАРЕНКО Филипп Николаевич, рядовой. 1908 г.р., Астраханская обл., Черноярский р-н. Призван Черноярским РВК. 1171 сп 349 сд. Погиб 16 февраля 1942 г. Похоро-нен в с. Елизаветовка Андреевского р-на Донецкой обл.

НАЗАРЕНКО Филипп Николаевич, рядовой. 1908 г.р., Астраханская обл., г. Ахтубинск. Призван Черноярским РВК. П/п 11316. По-гиб 29 ноября 1943 г. Похоронен в г. Керчь, респ. Крым.

НАЗАРЕНКО Яков Алексеевич, рядовой. 1901 г.р., Воронежская обл., Воробьевский р-н, с. Воробьевка. Призван Сталинским РВК. 229 осб. Пропал без вести в сентябре 1942 г.

НАЗАРОВ, рядовой. 1908 г.р. Умер от ран 16 января 1943 г. в 1589 ЭГ. Похоронен в г. Астрахани.

НАЗАРОВ Александр Андреевич, рядовой. 1901 г.р., Астраханская обл., Камызякский р-н, с. Хмелевка. Призван Камызякским РВК. Пропал без вести в феврале 1943 г.

НАЗАРОВ Александр Иванович, сержант. 1925 г.р., Астраханская обл., с. Началово. Призван Нариманов ским РВК. П/п 59365. Погиб 21 августа 1944 г. Похоронен в Поль-ше.

АСТРАХАНСКАЯ ОБЛАСТНАЯ НАУЧНАЯ БИБЛИОТЕКА

НАЗАРОВ Александр Иванович, сержант. 1912 г.р., Рязанская обл., Шиловский р-н, с. Шиловка. Призван Трусовским РВК г. Астрахани. 606 сп. Погиб в ноябре 1941 г. Похоронен в г. Ростове.

НАЗАРОВ Александр Лазаревич, рядовой. Призван Астраханским РВК. 423 ап. Погиб 30 декабря 1941 г. Похоронен в д. Рогово Должанского р-на Орловской обл.

НАЗАРОВ-НИКИТИН Александр Петрович, рядовой. 1909 г.р., Ульяновская обл., Новоспасский р-н, с. Новоспасское. Призван Астраханским РВК. Пропал без вести в ноябре 1942 г.

НАЗАРОВ Александр Степанович, сержант. 1926 г.р., Астраханская обл., Камызякский р-н. Призван Камызякским РВК. 934 сп. 256 сд. Погиб 19 марта 1945 г. Похоронен в респ. Латвия.

НАЗАРОВ Алексей Андреевич, рядовой. Родился в г. Астрахани. Призван Кировским РВК. 349 сп 114 сд. Умер от ран 13 апреля 1945 г. Похоронен в Австрии.

НАЗАРОВ Алексей Григорьевич, рядовой. 1923 г.р., Астраханская обл., Енотаевский р-н, с. Владимировка. Призван Трусовским РВК. Пропал без вести в сентябре 1943 г.

НАЗАРОВ Алексей Зиновьевич, рядовой. 1898 г.р., Астраханская обл., Ахтубинский р-н, пгт Капустин Яр. Призван Черноярским РВК. 23 сбр. Пропал без вести 22 июля 1942 г.

НАЗАРОВ Алексей Иванович, рядовой. 1922 г.р., Астраханская обл., Енотаевский р-н, с. Ветлянка. Призван Икрянинским РВК. Пропал без вести в октябре 1942 г.

НАЗАРОВ Алексей Ильич, рядовой. 1907 г.р., Горьковская обл., с. Бойково. Призван Трусовским РВК г. Астрахани. 1173 сп 349 сд. Погиб 28 февраля 1942 г. Похоронен в с. Шаврово Андреевского р-на Донецкой обл.

НАЗАРОВ Алексей Ильич, матрос. 1918 г.р., Астраханская обл., Ахтубинский р-н, пгт Капустин Яр. В/ч эсминец «Карл Маркс» БФ. Пропал без вести в августе 1941 г.

НАЗАРОВ Алексей Николаевич, лейтенант. 1919 г.р., г. Астрахань. 67 сп 22 сд. Погиб 17 сентября 1943 г. Похоронен в д. Совкино Ельнинского р-на Смоленской обл.

НАЗАРОВ Алексей Николаевич, рядовой. 1905 г.р., г. Астрахань. Призван Сталинским РВК. Пропал без вести в сентябре 1941 г.

НАЗАРОВ Алексей Николаевич, рядовой. 1924 г.р., г. Астрахань. Призван Сталинским РВК. 34 сд. Погиб 1 августа 1943 г. Похоронен в с. Дмитровка Донецкой обл.

НАЗАРОВ Алексей Николаевич, рядовой. 1924 г.р., г. Астрахань. Призван Сталинским РВК. 45 огпб 34 сд. Погиб 19 февраля 1943 г. Похоронен в с. Самбек Ростовской обл.

НАЗАРОВ Алексей Никитович, рядовой. Родился: Астраханская обл., г. Ахтубинск. Призван Владимировским РВК. 297 сп. Погиб 7 февраля 1945 г. Похоронен в Германии.

НАЗАРОВ Алексей Павлович, капитан. 1914 г.р., г. Астрахань. 66 сп 61 сд. Умер от ран 25 марта 1945 г. Похоронен в Восточной Пруссии.

НАЗАРОВ Анатолий Иванович, рядовой. 1926 г.р., Астраханская обл., Камызякский р-н, с. Каралат. Призван Камызякским РВК. 14 сп 7 сд. Погиб 8 марта 1944 г. Похоронен в г. Пустошка Псковской обл.

НАЗАРОВ Андрей Егорович, рядовой. 1914 г.р., Астраханская обл., Камызякский р-н, с. Комаровка. Призван Камызякским РВК. Пропал без вести в мае 1942 г.

НАЗАРОВ Антон Игнатьевич, ст. лейтенант. 1915 г.р., Астраханская обл., Черноярский р-н, с. Каменный Яр. Призван Черноярским РВК. Погиб в 1943 г.

НАЗАРОВ Аристарх Степанович, ст. сержант. Призван Микояновским РВК. Пропал без вести 27 апреля 1944 г.

НАЗАРОВ Василий Иванович, рядовой. 1909 г.р., Астраханская обл., Ахтубинский р-н, пгт Капустин Яр. Призван Владимировским РВК. Погиб в апреле 1942 г.

НАЗАРОВ Василий Иванович, рядовой. 1902 г.р. Призван Камызякским РВК. 293 сп. Умер от ран 30 августа 1943 г. Похоронен в г. Морозовске Ростовской обл.

НАЗАРОВ Василий Михайлович, рядовой. Родился: Астраханская обл., Енотаевский р-н, с. Ветлянка. В/ч 36561. Призван Енотаевским РВК. Пропал без вести в феврале 1944 г.

НАЗАРОВ Василий Павлович, рядовой. Призван Микояновским РВК г. Астрахани. Погиб 19 ноября 1944 г. Похоронен в респ. Эстонии.

НАЗАРОВ Василий Петрович, рядовой. 1900 г.р. Умер от ран 6 апреля 1944 г. в 5469 ЭГ. Похоронен в г. Астрахани.

АСТРАХАНСКАЯ ОБЛАСТНАЯ НАУЧНАЯ БИБЛИОТЕКА

НАЗАРОВ Василий Степанович, лейтенант. Родился в г. Астрахани. Умер от ран 12 января 1943 г. в госпитале. Похоронен в с. Н. Мамон Верхне-Мамонского р-на Воронежской обл.

НАЗАРОВ Виктор Дмитриевич, мл. сержант. 1925 г.р., Астраханская обл., г. Ахтубинск. Призван Владимировским РВК. 52 сп 17 сд. Умер от ран 23 июня 1944 г. Похоронен в д. Жары Витебской обл.

НАЗАРОВ Виктор Константинович, рядовой. 1926 г.р., Астраханская обл., Икрянинский р-н, р.п. Оранжереи. Пропал без вести в сентябре 1945 г.

НАЗАРОВ Виталий Андреевич, рядовой. 1922 г.р., Астраханская обл., Камызякский р-н, с. Каралат. Призван Камызякским РВК. 982 отд. хим. рота. Пропал без вести в июне 1943 г.

НАЗАРОВ Владимир Александрович, рядовой. 1921 г.р., г. Астрахань. Призван Сталинским РВК. Умер 24 августа 1944 г. в плену.

НАЗАРОВ Владимир Степанович, рядовой. 1924 г.р., г. Астрахань. Призван Сталинским РВК. Пропал без вести в декабре 1942 г.

НАЗАРОВ Гаврила Леонтьевич, рядовой. 1905 г.р., Астраханская обл., Камызякский р-н, с. Никольское. Призван Камызякским РВК. 293 сп 96 сд. Погиб 20 июля 1943 г. Похоронен в с. Степановке Снежнянского р-на Донецкой обл.

НАЗАРОВ Георгий Петрович, рядовой. 1918 г.р., Астраханская обл., Енотаевский р-н, с. Ветлянка. Призван Камызякским РВК. 244 ап. Умер 20 марта 1942 г. в плену.

НАЗАРОВ Григорий Иванович, рядовой. 1920 г.р., Рязанская обл., Пителинский р-н, с. Свищево. Призван Владимировским РВК Астраханской обл. Пропал без вести в декабре 1941 г.

НАЗАРОВ Даут (Давут) Уразович (Уразназарович), 1910 г.р., Астраханская обл., Приволжский р-н, с. Фунтово. 31 сп.

НАЗАРОВ Джуманьяз, рядовой. 1900 г.р. Призван Сталинским РВК г. Астрахани. Пропал без вести в мае 1942 г.

НАЗАРОВ Дмитрий Иванович, рядовой. 1906 г.р., Астраханская обл., Ахтубинский р-н, пгт Капустин Яр. Призван Владимировским РВК. П/п 11410. Пропал без вести в декабре 1941 г.

НАЗАРОВ Дмитрий Петрович, рядовой. 1921 г.р., Астраханская обл., Енотаевский р-н, с. Ветлянка. Призван Трусовским РВК. Пропал без вести в октябре 1941 г.

НАЗАРОВ Жабир Джибарович, рядовой. 1914 г.р., Астраханская обл., Нариманов-ский р-н, с. Туркменка. Призван Нариманов-ским РВК. 160 сд. Погиб 12 сентября 1944 г. Похоронен в Польше.

НАЗАРОВ Жуманияз, рядовой. 1900 г.р., г. Астрахань. Призван Сталинским РВК. Пропал без вести в сентябре 1947 г.

НАЗАРОВ Иван Андреевич, рядовой. 1921 г.р., 326 сп. Умер от ран 2 ноября 1941 г. Похоронен в с. Алеховщино Ленинградской обл.

НАЗАРОВ Иван Афанасьевич, мл. политрук. 1915 г.р., Волгоградская обл., Солодчинский р-н, х. Ютаевка. Призван Трусовским РВК г. Астрахани. Пропал без вести в апреле 1943 г.

НАЗАРОВ Иван Георгиевич, рядовой. 1911 (1912) г.р., Саратовская обл., Петровский р-н, с. Чунайки. Призван Трусовским РВК г. Астрахани. Пропал без вести в декабре 1941 г.

НАЗАРОВ Иван Григорьевич, рядовой. 1903 г.р. Призван Микояновским РВК г. Астрахани. Пропал без вести в мае 1942 г.

НАЗАРОВ Иван Матвеевич, рядовой. Призван Микояновским РВК г. Астрахани. Пропал без вести 30 октября 1944 г.

НАЗАРОВ Иван Николаевич, рядовой. Родился: Волгоградская обл., Подтелковский р-н. Призван Сталинским РВК г. Астрахани. 7 мбр. Погиб 18 сентября 1944 г. Похоронен в респ. Латвии.

НАЗАРОВ Иван Петрович, рядовой. Родился: Астраханская обл., Икрянинский р-н, р.п. Трудфронт. Призван Икрянинским РВК. 1173 сп 349 сд. Погиб 21 января 1942 г. Похоронен в с. Краснополье-2 Славянского р-на Донецкой обл.

НАЗАРОВ Измаил Туктарович, рядовой. 1911 г.р., г. Астрахань. Призван Сталинским РВК. Пропал без вести в июне 1942 г.

НАЗАРОВ Константин Иванович, рядовой. 1916 г.р., Астраханская обл., Ахтубинский р-н, с. Золотуха. Призван Долбанским РВК. Пропал без вести в апреле 1942 г.

НАЗАРОВ Леонид Владимирович, рядовой. Призван Сталинским РВК г. Астрахани. Пропал без вести в 1942 г.

АСТРАХАНСКАЯ ОБЛАСТНАЯ НАУЧНАЯ БИБЛИОТЕКА

НАЗАРОВ Леонид Петрович, мл. сержант. 1925 г.р., г. Астрахань. Призван Трусовским РВК. 359 сд. Пропал без вести 5 февраля 1944 г.

НАЗАРОВ Леонтий Никитович, ст. политрук. 1904 г.р., Астраханская обл., г. Ахтубинск. 297 сп. Погиб 19 января 1945 г.

НАЗАРОВ Михаил Александрович, рядовой. 1924 г.р., г. Астрахань. Призван Сталинским РВК. Пропал без вести в январе 1944 г.

НАЗАРОВ Михаил Александрович, рядовой. 1924 г.р., Астраханская обл., Камызякский р-н, с. Каралат. Пропал без вести в сентябре 1942 г.

НАЗАРОВ Михаил Александрович, техник-интендант 2 р. 1903 г.р., Волгоградская обл., р.п. Средняя Ахтуба. Призван Владимировским РВК Астраханской обл. 9 бр. морской пехоты. Пропал без вести 3 июля 1942 г.

НАЗАРОВ Михаил Андреевич, мл. сержант. 1914 г.р., г. Астрахань. Призван Сталинским РВК. 1 обмп. Пропал без вести в июле 1942 г.

НАЗАРОВ Михаил Борисович, рядовой. 1908 г.р., Астраханская обл., Енотаевский р-н, с. Ветлянка. Призван Володарским РВК. П/п 783. Пропал без вести в июле 1942 г.

НАЗАРОВ Михаил Ефимович, рядовой. 1926 г.р., Астраханская обл., Енотаевский р-н, с. Ветлянка. Призван Енотаевским РВК. Пропал без вести в 1945 г.

НАЗАРОВ Михаил Иванович, сержант. Родился в г. Астрахани. Погиб 27 ноября 1942 г. Похоронен в с. Купуй Великолукского р-на Псковской обл.

НАЗАРОВ Михаил Ильич, рядовой. Родился: Астраханская обл., Енотаевский р-н, с. Владимировка. Призван Енотаевским РВК. 1116 сп. Пропал без вести 18 января 1942 г.

НАЗАРОВ Михаил Константинович, рядовой. 1914 г.р., г. Астрахань. Призван Микояновским РВК. 412 омд 151 сд. Пропал без вести 13 сентября 1942 г.

НАЗАРОВ Михаил Мартынович, рядовой. 1899 г.р., г. Волгоград. Призван Кировским РВК г. Астрахани. Пропал без вести 29 ноября 1942 г.

НАЗАРОВ Михаил Михайлович, рядовой. 1907 (1908) г.р., Астраханская обл., Енотаевский р-н. Призван Черноярским РВК. Пропал без вести в апреле 1942 г.

НАЗАРОВ Михаил Николаевич, сержант. 1925 г.р., Астраханская обл., Черноярский р-н, с. Зубовка. Призван Черноярским РВК. 2 тб 2 тбр. Погиб 15 марта 1945 г. Похоронен в Восточной Пруссии.

НАЗАРОВ Михаил Николаевич, рядовой. 1923 г.р., г. Астрахань. Призван Трусовским РВК. 46 сд. Погиб 27 ноября 1942 г. Похоронен в д. Фешково Великолукского р-на Псковской обл.

НАЗАРОВ Михаил Никанорович, рядовой. 1921 г.р., Астраханская обл., Камызякский р-н, с. Хмелевка. Призван Камызякским РВК. 277 сп 175 сд. Погиб 9 марта 1943 г. Похоронен в д. Успенской Дмитриевского р-на Орловской обл.

НАЗАРОВ Михаил Родионович, рядовой. Родился: Самарская обл., Вешкаймский р-н, д. Котяковка. Призван Сталинским РВК г. Астрахани. Пропал без вести в октябре 1943 г.

НАЗАРОВ Михаил Федорович, рядовой. 1912 г.р. Призван Микояновским РВК г. Астрахани. Пропал без вести в январе 1945 г.

НАЗАРОВ Михаил Федорович, рядовой. 1914 г.р., Астраханская обл., Камызякский р-н, с. Тузуклей. Призван Камызякским РВК. Пропал без вести в мае 1942 г.

НАЗАРОВ Мударис Нурмухамедович, рядовой. 1925 г.р., Астраханская обл., Наримановский р-н, с. Туркменка. Призван Наримановским РВК. 355 сп 106 сд. Погиб 21 марта 1945 г. Похоронен в Венгрии.

НАЗАРОВ Туса (Муса) Уразович (Уразназарович), рядовой. 1905 (1906) г.р., Астраханская обл., Приволжский р-н, с. Фунтово. Призван Наримановским РВК. Пропал без вести в мае 1943 г.

НАЗАРОВ Николай Алексеевич, старшина. 1916 г.р., Астраханская обл., Ахтубинский р-н, с. Золотуха. Призван Сталинским РВК. П/п 25599-ц. Погиб 11 марта 1943 г. Похоронен в с. Тарановке Харьковской обл.

НАЗАРОВ Николай Васильевич, рядовой. Призван Астраханским РВК. 63 обс. Пропал без вести 1 мая 1945 г.

НАЗАРОВ Николай Ефимович, рядовой. 1913 г.р., Пензенская обл., Башмаковский р-н, с. Митрофаново. Призван Трусовским РВК г. Астрахани. 172 опаб. Погиб 17 октября 1942 г. Похоронен в с. Солянке Красноармейского р-на Волгоградской обл.

АСТРАХАНСКАЯ ОБЛАСТНАЯ НАУЧНАЯ БИБЛИОТЕКА

НАЗАРОВ Николай Николаевич, сержант. Призван Владимировским РВК Астраханской обл. Погиб в июле 1944 г. Похоронен в с. Слобода Минской обл.

НАЗАРОВ Павел Андреевич, матрос. 1918 г.р., г. Астрахань. Призван Сталинским РВК. В/ч Подводная лодка «К-3» СФ. Погиб 10 апреля 1943 г.

НАЗАРОВ Павел Петрович, ст. политрук. 1910 г.р., Астраханская обл., г. Ахтубинск. Призван Владимировским РВК. 7 бмп ЧФ. Пропал без вести 3 июля 1942 г.

НАЗАРОВ Павел Петрович, рядовой. 1912 г.р., Астраханская обл., Черноярский р-н, с. Зубовка. 99 олб. Погиб 17 августа 1942 г.

НАЗАРОВ Петр Алексеевич, рядовой. 1901 г.р., Астраханская обл., Енотаевский р-н, с. Ветлянка. Призван Икрянинским РВК. Пропал без вести в июне 1942 г.

НАЗАРОВ Петр Андреевич, рядовой. Родился: Астраханская обл., Приволжский р-н. 771 ап. Пропал без вести в марте 1943 г. в р-не Яшкуль, респ. Калмыкия.

НАЗАРОВ Петр Андреевич, рядовой. 1921 г.р., Астраханская обл., Енотаевский р-н, с. Ветлянка. Призван Енотаевским РВК. 118 арм. загр. отряд. Погиб 1 февраля 1943 г. Похоронен в с. Александровке Городищенского р-на Волгоградской обл.

НАЗАРОВ Петр Ильич, рядовой. 1906 г.р., Астраханская обл., Енотаевский р-н. Призван Долбанским РВК. Пропал без вести в июне 1942 г.

НАЗАРОВ Петр Павлович, рядовой. 1924 г.р., г. Астрахань. Призван Сталинским РВК. 43 сб. Погиб 22 июля 1944 г. Похоронен в Белостокской обл., Польша.

НАЗАРОВ Петр Сергеевич, рядовой. 1908 г.р., г. Астрахань. Призван Микояновским РВК. Пропал без вести в марте 1943 г.

НАЗАРОВ Порфирий Максимович, ст. сержант. 1913 г.р., г. Астрахань. Призван Микояновским РВК. 2 отбр. Пропал без вести 7 ноября 1942 г.

НАЗАРОВ Ростам, рядовой. 1913 г.р., Астраханская обл., Икрянинский р-н, с. Новые Булгары. Призван Икрянинским РВК. Пропал без вести в декабре 1943 г.

НАЗАРОВ Семен Федорович, старшина. 1907 г.р., Астраханская обл., Камызякский р-н, с. Ко́маровка. Призван Наримановским РВК. Пропал без вести в сентябре 1942 г.

НАЗАРОВ Серафим Александрович, старшина. 1903 г.р., г. Астрахань. Призван Икрянинским РВК. П/п 34453-Л. Пропал без вести в октябре 1944 г.

НАЗАРОВ Степан Евгеньевич, матрос. 1913 г.р., г. Астрахань. Призван Трусовским РВК. 140 оад ЧФ. Погиб 23 января 1944 г. Похоронен в г. Керчь, респ. Крым.

НАЗАРОВ Степан Иванович, рядовой. 1914 г.р., Астраханская обл., Икрянинский р-н, р.п. Трудфронт. Призван Икрянинским РВК. Погиб 30 января 1942 г.

НАЗАРОВ Федор Алексеевич, рядовой. 1911 г.р., Астраханская обл., Черноярский р-н. Призван Микояновским РВК. 613 сп. Пропал без вести в декабре 1943 г.

НАЗАРОВ Федор Георгиевич, рядовой. Родился: Астраханская обл., с. Началово. Призван Наримановским РВК. Погиб 30 августа 1941 г. Похоронен в с. Комягино Трубчевского р-на Брянской обл.

НАЗАРОВ Федор Никифорович, рядовой. 1914 г.р., Астраханская обл., Черноярский р-н, с. Зубовка. Пропал без вести в апреле 1943 г.

НАЗАРОВ Хаким Уразович, рядовой. 1912 г.р., Астраханская обл., Приволжский р-н. Призван Наримановским РВК. 1173 сп 349 сд. Погиб 12 февраля 1942 г. Похоронен в с. Ново-Яковлевке Андреевского р-на Донецкой обл.

НАЗАРОВ Чужбай, рядовой. 1920 г.р. Умер от ран 31 августа 1943 г. в 3265 ЭГ. Похоронен в г. Астрахани.

НАЗВАНОВ Василий Никанорович, рядовой. 1903 г.р., Пензенская обл., Сердобский р-н, с. Софьино. Призван Микояновским РВК г. Астрахани.

НАЗИЕВ, рядовой. 1925 г.р. Призван Красноярским РВК Астраханской обл. 1348 сп 399 сд. Погиб 16 ноября 1943 г. Похоронен в д. Безуево Лоевского р-на Гомельской обл.

НАЗМУДИНОВ Басыр Ахунжанович, сержант. 1907 г.р., г. Астрахань. Призван Икрянинским РВК. 1173 сп 349 сд. Погиб 18 февраля 1942 г. Похоронен в с. Шаврово Андреевского р-на Донецкой обл.

НАЗМУТИНОВ Ибрагим Загр..., матрос. 1917 г.р., г. Астрахань. Призван Трусовским РВК. В/ч Севастопольский оборон. ЧФ. Пропал без вести 3 июля 1942 г.

АСТРАХАНСКАЯ ОБЛАСТНАЯ НАУЧНАЯ БИБЛИОТЕКА

НАЗМУТОВ (Нахмутов) Алесман, рядовой. Призван Астраханским РВК. 120 сп. Умер от ран 23 августа 1943 г. Похоронен у ж.-д. ст. Святогорской Донецкой обл.

НАЗЫРОВ Муфий (Муфит) Якубович, сержант. 1924 г.р., Астраханская обл., Приволжский р-н, с. Старокучергановка. Призван Нариманов ским РВК. П/п 19238. Пропал без вести в октябре 1943 г.

НАЗЫРОВ Рамазан Искакович, мл. лейтенант. 1914 г.р., Астраханская обл., Нариманов ский р-н, с. Линейное. Призван Нариманов ским РВК. 134 осбр. Погиб 12 августа 1942 г. Похоронен в д. Н. Павловке Воловского р-на Липецкой обл.

НАЗЫРОВ Файзулла Измаилович, рядовой. Родился в г. Астрахани. Призван Кировским РВК. Погиб 28 июля 1944 г. Похоронен в респ. Эстонии.

НАИТОВ Василий Алексеевич, рядовой. Родился: Астраханская обл., Икрянинский р-н. 62 сп. Погиб 16 июля 1944 г.

НАЙДАГИН Петр Захарович, рядовой. 1906 г.р. Призван Красноярским РВК Астраханской обл. Пропал без вести в августе 1942 г.

НАЙДЕНКОВ Федор Григорьевич, старшина. Родился: Пензенская обл., Белинский р-н, д. Малая Кочетовка. Призван Астраханским РВК. В/ч Каспийская военная флот. Умер от ран 3 июля 1944 г. Похоронен в г. Баку.

НАЙДЕНОВ Анатолий Александрович, мл. сержант. 1924 г.р., г. Астрахань. Призван Сталинским РВК. 706 сп 204 сд. Погиб 9 ноября 1943 г. Похоронен в д. Поддубье Лиозненского р-на Витебской обл.

НАЙДЕНОВ Кузьма Назарович, рядовой. 1903 г.р. Призван Астраханским РВК. 274 сп. Пропал без вести 27 октября 1944 г.

НАЙДЕНОВ Николай Васильевич, рядовой. 1914 г.р., г. Астрахань. Призван Сталинским РВК. 81 сд. Погиб 29 июля 1943 г. Похоронен в с. Красный Уголок Дмитриевского р-на Курской обл.

НАЙДЕНОВ Сулеман, рядовой. 1925 г.р., Астраханская обл., Володарский р-н, с. Алтынжар. Призван Володарским РВК. Пропал без вести в марте 1945 г.

НАЙДЕНОВ Яков Тимофеевич, рядовой. Умер от ран 26 ноября 1942 г. Похоронен в г. Астрахани.

НАЙДЕНЫШЕВ Михаил Алексеевич, рядовой. Родился в г. Астрахани. Призван Кировским РВК. Погиб 7 апреля 1944 г. Похоронен в респ. Молдова.

НАЙДИН Леонид Федорович, ст. сержант. 1923 г.р., г. Астрахань. Призван Сталинским РВК. 36 сбр. Погиб 7 сентября 1943 г. Похоронен в д. Липовке Калужской обл.

НАЙМАР Андрей Иосифович, рядовой. 1915 г.р., г. Астрахань. Умер от ран 29 августа 1942 г. в 1590 ЭГ. Похоронен в г. Астрахани.

НАКЕНОВ Ислям Рамазанович, сержант. 1922 г.р., Астраханская обл., Красноярский р-н, с. Кошелевка. Призван Красноярским РВК. 1145 сп 353 сд. Погиб 28 июня 1944 г. Похоронен в респ. Молдова.

НАКИШЕВ Машан (Машон), рядовой. 1904 г.р., Астраханская обл., Володарский р-н, с. Корни. Призван Володарским РВК. 244 сд. Пропал без вести 11 сентября 1942 г.

НАКИЩЕВ Бактыгали, рядовой. Родился: Астраханская обл., Володарский р-н, с. Корни. Призван Володарским РВК. Пропал без вести в апреле 1943 г.

НАКЛАДКИН Александр Иванович, мл. сержант. 1916 г.р., Астраханская обл., Володарский р-н, с. Конный Могой. Призван Володарским РВК. 556 сп 169 сд. Погиб 7 сентября 1943 г. Похоронен у ж.-д. ст. Навля Навлянского р-на Брянской обл.

НАКОВАЛЕНКО Аким Николаевич, рядовой. Призван Енотаевским РВК Астраханской обл. Пропал без вести в августе 1942 г.

НАКОНЕЧНЕВ Борис Андреевич, рядовой. 1909 г.р., г. Астрахань. Призван Сталинским РВК. П/п 69771. Пропал без вести в декабре 1944 г.

НАКОПКИН Марк Ильич, рядовой. 1923 г.р., Умер от ран 14 июля 1942 г. Похоронен в г. Астрахани.

НАКРАСНИКОВ Леонид Лазаревич, рядовой. Призван Владимировским РВК Астраханской обл. Пропал без вести в 1942 г.

НАЛЕТКИН Дмитрий Григорьевич, рядовой. 1904 г.р., Астраханская обл., Володарский р-н, с. Зеленга. Призван Володарским РВК. Пропал без вести в июне 1942 г.

НАЛИВАЙКО Григорий Васильевич, родился в г. Астрахани. Умер от ран 15 августа

АСТРАХАНСКАЯ ОБЛАСТНАЯ НАУЧНАЯ БИБЛИОТЕКА

1942 г. в 381 госпитале. Похоронен в с. Погорелом Тверской обл.

НАЛИВАЙКО Константин Яковлевич, лейтенант. 1912 г.р., г. Астрахань. 189 тбр. Пропал без вести 7 августа 1942 г.

НАЛИВАЙКО Петр Игнатьевич, рядовой. Родился: Астраханская обл., Красноярский р-н, с. Ясын-Сокан. Призван Красноярским РВК. Пропал без вести в 1942 г.

НАЛИЕВ Ханарбай, рядовой. 1918 г.р., Астраханская обл., Володарский р-н. Призван Володарским РВК. Пропал без вести в ноябре 1942 г.

НАЛУЦИШИН Василий Павлович, рядовой. 1914 г.р., Хмельницкая обл., Волочисский р-н. Призван Владимировским РВК Астраханской обл. Пропал без вести в мае 1944 г.

НАМАЗБАЕВ Абил, рядовой. Родился: Астраханская обл., Володарский р-н. Призван Володарским РВК. Погиб в феврале 1942 г.

НАМАЗОВ Салим (Салих) Хакимович, рядовой. 1913 г.р., Астраханская обл., Наримановский р-н, с. Солянка. Призван Наримановским РВК. 1123 сп. Пропал без вести в марте 1942 г.

НАМАЗОВ Шеркенбай, рядовой. 1916 г.р., Астраханская обл., Камызякский р-н, с. Лебяжье. Призван Камызякским РВК. Пропал без вести.

НАМАЛДЯН Карчен, рядовой. 1907 г.р. Умер от ран 24 февраля 1944 г. в 5064 ЭГ. Похоронен в г. Астрахани.

НАМЕСНИКОВ Владимир Павлович, матрос. 1912 г.р., Астраханская обл. Призван Камызякским РВК. 8 отд. морская бр. ЧФ. Пропал без вести в 1942 г.

НАМЕСТНИКОВ Василий Егорович, рядовой. 1924 г.р., Пензенская обл., Беднодемьяновский р-н, с. Монастырское. Призван Камызякским РВК. Пропал без вести в декабре 1942 г.

НАМОТАЕВ Барадас, рядовой. 1908 г.р., г. Астрахань. Призван Володарским РВК. 260 сп. Умер от ран 2 октября 1944 г. в 634 госпитале. Похоронен в респ. Латвии.

НАМПЯСЬЕВ Василий Георгиевич, рядовой. 1916 г.р., Волгоградская обл., Камышинский р-н, с. Антоновка. Призван Астраханским РВК. Пропал без вести в апреле 1942 г.

НАНПОВ Курба, рядовой. 1917 г.р. Умер от ран 22 декабря 1942 г. в 5064 ЭГ. Похоронен в г. Астрахани.

НАНЬИН Федор Максимович, рядовой. 1914 г.р. Призван Астраханским РВК. 982 сп 275 сд. Погиб 27 января 1942 г. Похоронен в с. Пескуновке Славянского р-на Донецкой обл.

НАПАРЕНКО (Наприенко) Дмитрий, рядовой. 1925 г.р., Астраханская обл., Ахтубинский р-н, с. Удачное. Призван Владимировским РВК. Погиб в 1944 г.

НАПАЕВ Георгий Ефимович, рядовой. Родился: Астраханская обл., г. Ахтубинск. Призван Владимировским РВК. Пропал без вести в октябре 1942 г.

НАПЫЛОВ Василий Александрович, рядовой. 1900 г.р., Астраханская обл., г. Харабали. Призван Харабалинским РВК. Пропал без вести в сентябре 1942 г.

НАПЫЛОВ Виктор Степанович, рядовой. 1922 г.р., Астраханская обл., Енотаевский р-н, с. Федоровка. Призван Енотаевским РВК. Пропал без вести в августе 1942 г.

НАПЫЛОВ Сергей Акимович, рядовой. 1896 г.р., Атырауская обл., Денгизский р-н, с. Сафоновка. Призван Астраханским РВК. Пропал без вести в марте 1943 г.

НАРАНОВ Бава (Бадмагоря) Батмаевич, рядовой. 1913 г.р., Астраханская обл., Лиманский р-н. Призван Лиманским РВК. 52 сп. Погиб 15 апреля 1945 г. Похоронен в Восточной Пруссии.

НАРБЕКОВ Абдрахман Абдулович, рядовой. 1923 г.р., г. Астрахань. Пропал без вести в октябре 1942 г.

НАРБЕКОВ Абдухарим, рядовой. 1921 г.р., г. Астрахань. Призван Сталинским РВК. 116 сп 21 сп. Погиб 14 апреля 1942 г. Похоронен в Подпорожском р-не Ленинградской обл.

НАРБЕКОВ Фаткула Садыкович, рядовой. 1919 г.р., г. Астрахань. Призван Сталинским РВК. 27 кп. Погиб 8 октября 1943 г. Похоронен в с. Страхолесье Чернобыльского р-на Киевской обл.

НАРБУРАЕВ Альдегис, рядовой. 1921 г.р., Астраханская обл., Володарский р-н, с. Разбугорье. Призван Володарским РВК. Пропал без вести в декабре 1941 г.

НАРЕТИН Алексей Иванович, сержант. 1926 г.р., Черкасская обл., с. Васильево. Призван Харабалинским РВК Астраханской обл. 190 азсп. Погиб 3 сентября 1944 г. Похоронен в Румынии.

АСТРАХАНСКАЯ ОБЛАСТНАЯ НАУЧНАЯ БИБЛИОТЕКА

НАРЖЕЕВ Мотул Аднанович, рядовой. Призван Черноярским РВК Астраханской обл. Умер от ран 13 января 1942 г. Похоронен в Воронежской обл.

НАРЗБАЕВ Рахмет, рядовой. 1906 г.р. Призван Красноярским РВК Астраханской обл. Пропал без вести в 1942 г.

НАРИКЕЕВ Айтек, рядовой. Умер от ран 27 апреля 1943 г. в 5064 ЭГ. Похоронен в г. Астрахани.

НАРИМОВ Абугали, рядовой. 1904 г.р. Призван Красноярским РВК Астраханской обл. Пропал без вести в 1942 г.

НАРКУЛОВ Разик, рядовой. 1910 г.р. Призван Астраханским РВК. Погиб 10 февраля 1942 г. Похоронен в с. Шаврово Донецкой обл.

НАРМУХАМБЕТОВ Саражетдин, рядовой. 1900 г.р., Астраханская обл., Нариманов-ский р-н. Призван Сталинским РВК. 1169 сп 349 сд. Пропал без вести 7 февраля 1942 г.

НАРМУХАМБЕТОВ Ураз, рядовой. 1908 г.р. Призван Красноярским РВК Астраханской обл. Пропал без вести в 1942 г.

НАРМУХАНОВ Калимжан, рядовой. 1924 г.р., Астраханская обл., Красноярский р-н. Призван Красноярским РВК. Пропал без вести в ноябре 1943 г.

НАРОЧЕВ Петр Михайлович, рядовой. Призван Микояновским РВК г. Астрахани. Пропал без вести в январе 1942 г.

НАРОШНИКОВ Яков Александрович, рядовой. 1902 г.р., Астраханская обл., Икрянинский р-н, с. Седлистое. Призван Икрянинским РВК. Пропал без вести в декабре 1942 г.

НАРСТАЕВ (Наратаев) Таортже Артзакович, рядовой. Родился: респ. Калмыкия, Юстинский р-н. Призван Астраханским РВК. 108 сп. Пропал без вести 3 сентября 1942 г.

НАРТАФАЕВ Хайса Ляс..., рядовой. 1903 г.р., Астраханская обл., Камызякский р-н. Призван Камызякским РВК. 1149 сп 353 сд. Пропал без вести 11 июля 1942 г.

НАРТОВ Павел Степанович, рядовой. 1913 г.р., Астраханская обл., Лиманский р-н, с. Вышка. Призван Икрянинским РВК. Пропал без вести в феврале 1942 г.

НАРТУЗАЕВ Николай Иванович, сержант. 1922 г.р., Астраханская обл., Володарский р-н, с. Рычан. Призван Сталинским РВК. 14 мбр. Погиб 27 августа 1944 г. Похоронен в респ. Молдова.

НАРУБИН Александр Константинович, сержант. 1914 (1912) г.р., г. Астрахань. 18 воен. авиац. школа. Пропал без вести в феврале 1942 г.

НАРУЗБАЕВ Джексембай, рядовой. 1921 г.р., Астраханская обл., Харабалинский р-н, с. Вольное. Призван Харабалинским РВК. Пропал без вести в декабре 1943 г.

НАРУМБАЕВ Икшай, рядовой. 1896 г.р., г. Астрахань. Призван Микояновским РВК. Пропал без вести в ноябре 1942 г.

НАРУМОВ Давлет, рядовой. Призван Астраханским РВК. Погиб 9 августа 1944 г. Похоронен в респ. Литве.

НАРУШЕВ Тацен, рядовой. Родился: Астраханская обл., Володарский р-н, с. Тюрино. 143 сп. Погиб 4 июля 1944 г.

НАРУШКИН Михаил Иванович, рядовой. 1909 г.р., г. Астрахань. Призван Микояновским РВК. Пропал без вести в августе 1942 г.

НАРЫДНЫЙ Борис Абрамович, рядовой. 1918 г.р., Астраханская обл., г. Харабали. 823 сп 302 сд. Пропал без вести 20 мая 1942 г.

НАРЫМБУЛАТОВ Тайпы, рядовой. 1922 г.р., Западно-Казахстанская обл., Урдинский р-н. Призван Владимировским РВК. 753 сп 192 сд. Погиб 20 октября 1944 г. Похоронен в Восточной Пруссии.

НАРЫНБАЕВ Хапар (Хайри), рядовой. 1909 г.р., Астраханская обл., Харабалинский р-н. Пропал без вести в марте 1944 г.

НАРЫНОВ Смадкар, рядовой. 1900 г.р., Астраханская обл., Камызякский р-н, с. Затон. Призван Камызякским РВК. Пропал без вести 25 декабря 1942 г.

НАРЫНОВ Ураз, рядовой. 1896 (1895) г.р., Астраханская обл., Ахтубинский р-н, хут. Бутырки. Призван Владимировским РВК. Пропал без вести в декабре 1942 г.

НАРЫЧЕВ Петр Михайлович, рядовой. 1908 г.р., Самарская обл., Шигонский р-н, с. Горбуновка. Призван Микояновским РВК г. Астрахани. 26 ап. Пропал без вести в январе 1942 г.

НАРЫШЕВ Владимир Федорович, рядовой. 1923 г.р., Астраханская обл., Икрянинский р-н, р.п. Ильинка. Призван Икрянинским РВК. Пропал без вести в феврале 1943 г.

АСТРАХАНСКАЯ ОБЛАСТНАЯ НАУЧНАЯ БИБЛИОТЕКА

НАРЫШКИН Василий Григорьевич, лейтенант. 1914 г.р., г. Астрахань. Призван Кировским РВК. 512 отб. Умер от ран 11 апреля 1944 г. в 3542 госпитале. Похоронен в с. Чаплинке Николаевской обл.

НАРЫШКИН Михаил Андреевич, рядовой. 1915 (1917) г.р., Астраханская обл., Икрянинский р-н, р.п. Ильинка. Призван Икрянинским РВК. 82 обхс. Пропал без вести 6 июня 1943 г.

НАРЫШКИН Яков Александрович, лейтенант. 1905 г.р., Астраханская обл., Володарский р-н, с. Ильинка. 337 тсап. Погиб 5 июля 1944 г. Похоронен в д. Октябрь Логойского р-на Минской обл.

НАРЫШОВ Сергей Федорович, сержант. 1921 г.р., г. Астрахань. Призван Икрянинским РВК. 25 осбр. Погиб 7 января 1942 г.

НАРЯДЧИКОВ Петр Осипович, рядовой. 1913 г.р., Астраханская обл., с. Началово. Призван Нариманов ским РВК. Пропал без вести в августе 1943 г.

НАРЯДЧИКОВ Федор Михайлович, рядовой. 1912 г.р., Астраханская обл., с. Началово. Призван Нариманов ским РВК. Пропал без вести в январе 1943 г.

НАСАЕВ Хабир Хасанович, сержант. 1911 г.р., Астраханская обл., Приволжский р-н, с. Карагали. Призван Нариманов ским РВК. Пропал без вести в декабре 1941 г.

НАСАНБАЕВ Жалел, рядовой. 1918 г.р., Астраханская обл., Володарский р-н, с. Мултаново. Призван Володарским РВК. Пропал без вести в июне 1943 г.

НАСАРДИНОВ Измаил Искакович, рядовой. 1911 г.р., г. Астрахань. Призван Сталинским РВК. 939 сп. Пропал без вести в январе 1942 г.

НАСАЧЕВ Алексей Дмитриевич, рядовой. 27 кд. Умер от ран в сентябре 1942 г. Похоронен в пгт Капустин Яр Ахтубинского р-на Астраханской обл.

НАСЕДКИН Василий Сергеевич, рядовой. 1905 г.р., Астраханская обл., Енотаевский р-н, с. Ленино. Призван Енотаевским РВК. 105 сп. Погиб 2 октября 1944 г. Похоронен в Югославии.

НАСЕДКИН Иван Сергеевич, рядовой. 1912 г.р., Астраханская обл., Енотаевский р-н, с. Владимировка. Призван Микояновским РВК. Умер 23 мая 1944 г. в плену.

НАСЕДКИН Николай Александрович, рядовой. Родился в г. Астрахани. 3 осб 152 сбр. Погиб в феврале 1942 г. Похоронен в с. Хулхута, респ. Калмыкия.

НАСЕДКИН Павел Иванович, рядовой. 1919 г.р., Астраханская обл., г. Ахтубинск. Призван Володарским РВК. П/я 15/19 г. Лида. Пропал без вести в декабре 1941 г.

НАСЕКИН (Насейкин) Михаил Николаевич, рядовой. 1903 г.р., Астраханская обл., Нариманов ский р-н, с. Разночиновка. Призван Красноярским РВК. Погиб 21 января 1942 г. Похоронен в с. Шурово Краснолиманского р-на Донецкой обл.

НАСЕКИН Сергей Федорович, рядовой. Призван Кировским РВК г. Астрахани. 984 сп 275 сд. Погиб 18 февраля 1942 г.

НАСИБОВ Зияфат, рядовой. 1915 г.р. Умер от ран 15 февраля 1942 г. в 1590 ЭГ. Похоронен в г. Астрахани.

НАСИБУЛИН Абдул Гарифулович, рядовой. 1919 г.р., респ. Татарстан. Призван Сталинским РВК г. Астрахани. Пропал без вести в марте 1942 г.

НАСИБУЛИН Сабир Сабирович, рядовой. 1900 г.р., г. Астрахань. 288 сп 94 сд. Погиб 8 января 1944 г. Похоронен в с. Новгородке Новгородковского р-на Кировоградской обл.

НАСИБУЛИН Хабибрахман Ахмедович, рядовой. 1910 г.р., г. Астрахань. Призван Нариманов ским РВК. Пропал без вести в декабре 1942 г.

НАСИБУЛИН Хай Насибулович, рядовой. 1907 г.р., респ. Татарстан, Мамадышский р-н, с. Катмыш. Призван Нариманов ским РВК Астраханской обл. Пропал без вести в декабре 1942 г.

НАСИРОВ Аким Хакимович, рядовой. Родился в г. Астрахани. Призван Нариманов ским РВК. 80 гсп 32 сд. Пропал без вести 5 октября 1942 г.

НАСИРОВ Ибрагим Гейдарович, старшина. 1919 г.р. Призван Астраханским РВК. 1964 иптап. Погиб 28 августа 1944 г. Похоронен в респ. Латвии.

НАСИРОВ Хаджи, рядовой. 1919 г.р. Призван Астраханским РВК. Умер от ран 8 января 1942 г.

НАСМЕДЕНОВ Джумеш, рядовой. 1905 г.р., Астраханская обл., Володарский р-н, с. Султановка. Пропал без вести в марте 1942 г.

НАСМЕДЕНОВ Муса, рядовой. 1916 г.р., Астраханская обл., Володарский р-н, с. Султановка. Призван Икрянинским РВК. Пропал без вести в декабре 1943 г.

АСТРАХАНСКАЯ ОБЛАСТНАЯ НАУЧНАЯ БИБЛИОТЕКА

НАСОНОВ Александр Григорьевич, рядовой. Родился в Астраханской обл. Призван Кировским РВК. Пропал без вести в 1942 г.

НАСОНОВ Алексей Филиппович, рядовой. Призван Икрянинским РВК Астраханской обл. Умер от ран.

НАСОНОВ Артем Федорович, рядовой. Призван Икрянинским РВК Астраханской обл. Пропал без вести 21 октября 1941 г.

НАСОНОВ Василий Филиппович, рядовой. 1901 г.р., Астраханская обл., Лиманский р-н, с. Воскресеновка. Призван Икрянинским РВК. Пропал без вести в сентябре 1942 г.

НАСОНОВ Георгий Павлович, рядовой. 1908 г.р., Астраханская обл., Икрянинский р-н. Призван Икрянинским РВК. 255 сд. Пропал без вести 21 октября 1941 г.

НАСОНОВ Дмитрий Никифорович, рядовой. 1918 г.р., Астраханская обл., Приволжский р-н, с. Евпраксино. Призван Нариманновским РВК. Пропал без вести.

НАСОНОВ Иван Владимирович, рядовой. 1917 г.р. Призван Кировским РВК г. Астрахани. 193 сд. Пропал без вести в октябре 1942 г.

НАСОНОВ Иван Федорович, рядовой. 1904 г.р., Астраханская обл., Лиманский р-н, с. Промысловка. Призван Долбанским РВК. Погиб. Похоронен у г. Курска.

НАСОНОВ Константин Нестерович, рядовой. 1902 г.р., Астраханская обл., Ахтубинский р-н, с. Золотуха. Призван Владимировским РВК. Пропал без вести в апреле 1943 г.

НАСОНОВ Сергей Иванович, рядовой. 1905 г.р. Призван Долбанским РВК Астраханской обл. Погиб в 1942 г. Похоронен в респ. Крым.

НАСОНОВ Федор Никифорович, рядовой. 1921 г.р., Астраханская обл., Приволжский р-н, с. Евпраксино. Призван Нариманновским РВК. Пропал без вести 3 июля 1942 г.

НАСОНОВ Федор Филиппович, рядовой. 1907 г.р., Астраханская обл., Лиманский р-н, с. Воскресеновка. Призван Икрянинским РВК. 199 сп 97 сд. Погиб 6 июля 1943 г.

НАСПАНИН Никита Терентьевич, рядовой. 1897 г.р., Астраханская обл., Приволжский р-н, с. Килинчи. Призван Нариманновским РВК. 155 сп 52 сд. Погиб 31 августа 1943 г. Похоронен на хут. Замерлянском Краснокутского р-на Харьковской обл.

НАСРЕТДИНОВ Измаил Искакович, рядовой. Родился в г. Астрахани. Призван Сталинским РВК. Пропал без вести в январе 1942 г.

НАСРЫЕВ Абдрахман Насриевич, рядовой. 1901 г.р., Астраханская обл., Приволжский р-н, с. Килинчи. Призван Нариманновским РВК. 1169 сп 349 сд. Погиб 23 января 1942 г. Похоронен в с. Богородичном Славянского р-на Донецкой обл.

НАСТАВИН Федор Николаевич, рядовой. 1919 г.р., Астраханская обл., Володарский р-н, с. Цветное. Призван Володарским РВК. Пропал без вести в июне 1943 г.

НАСТАУЖЕВ Анатолий Егорович, рядовой. 1925 г.р., Воронежская обл. Призван Сталинским РВК г. Астрахани. 371 сп 130 сд. Погиб 6 июня 1943 г. Похоронен в с. Демидовка Матвеево-Курганского р-на Ростовской обл.

НАСТИН Алексей Федорович, рядовой. 1909 г.р., г. Астрахань. Призван Харьковским РВК. П/п 1466. Пропал без вести в мае 1942 г.

НАСЫБУЛИН Зайдулла Каримович, матрос. 1921 г.р., г. Астрахань. 81 морская сбр. Пропал без вести 14 ноября 1942 г.

НАСЫБУЛИН Фатиф Хафисович, рядовой. 1923 г.р., г. Астрахань. Призван Икрянинским РВК. 124 осбр. Пропал без вести 15 сентября 1942 г.

НАСЫРОВ Вахит Хамитович, рядовой. 1919 г.р., Астраханская обл., Приволжский р-н, с. Карагали. 590 ипгд. Умер от ран 28 мая 1943 г. в 108 медсанбате. Похоронен в Комаричском р-не Орловской обл.

НАСЫРОВ Гусейн Елгуд..., рядовой. 1906 (1908) г.р. Умер от ран 30 января 1943 г. в госпитале. Похоронен в г. Астрахани.

НАСЫРОВ Зариф Нажипович, 1912 г.р., г. Астрахань. Призван Сталинским РВК. Пропал без вести в январе 1944 г.

НАСЫРОВ Ибадулла Мударисович, рядовой. 1920 г.р., Астрахань. Призван Нариманновским РВК. П/п 1813. Пропал без вести в феврале 1944 г.

НАСЫРОВ Петр Панкратович, рядовой. Призван Харабалинским РВК Астраханской обл. Пропал без вести в марте 1943 г.

НАСЫРОВ Сусамис Мезбинович, рядовой. 1908 г.р., Ульяновская обл., Старокулаткин-

АСТРАХАНСКАЯ ОБЛАСТНАЯ НАУЧНАЯ БИБЛИОТЕКА

ский р-н, с. Старая Кулатка. Призван Трусовским РВК г. Астрахани. Пропал без вести в январе 1942 г.

НАСЫРОВ Хаджи, рядовой. 1919 г.р., рядовой. Умер от ран 12 февраля 1942 г. в 1586 ЭГ. Похоронен в г. Астрахани.

НАСЫРОВ Хайсагали, рядовой. 1908 г.р., Астраханская обл. Призван Красноярским РВК. Пропал без вести в мае 1942 г.

НАТАЛИЕВ Дустим, рядовой. Родился: Астраханская обл., Ахтубинский р-н, р.п. Нижний Баскунчак. Призван Владимировским РВК. Погиб 14 октября 1944 г. Похоронен в Белостокском воев., Польша.

НАТАЛИЕВ Имаш, рядовой. 1894 г.р., Астраханская обл., Красноярский р-н, с. Бакланье. Призван Володарским РВК. 12 сб. Умер от ран 23 июня 1943 г. Похоронен в с. Дьяково Луганской обл.

НАТАЛИЕВ Хамит, 1916 г.р. Призван Микояновским РВК г. Астрахани. Пропал без вести в сентябре 1942 г.

НАТАЛЬЕВ Шаиян Кор..., 1921 г.р., Астраханская обл., пгт Володарский. 844 сп 267 сд. Погиб 29 декабря 1941 г.

НАТАЛЬЧЕНКО Андрей Иванович, сержант. 1917 г.р., Харьковская обл., Лозовский р-н, д. Поповка. Призван Сталинским РВК г. Астрахани. Умер от ран 4 июля 1944 г. Похоронен в респ. Карелии.

НАТАЛЬЧЕНКО Илья Павлович, сержант. 1904 г.р., Астраханская обл. Призван Долбанским РВК. 941 сп 265 сд. Пропал без вести 30 сентября 1942 г.

НАТАРОВ Иван Емельянович, рядовой. 1915 г.р. Умер от ран 31 августа 1943 г. в 3264 ЭГ. Похоронен в г. Астрахани.

НАТАФЬЕВ Федор Васильевич, рядовой. 1913 г.р., Астраханская обл., Лиманский р-н, с. Рынок. Призван Икрянинским РВК. Погиб 17 апреля 1945 г.

НАТАЧЕНКОВ Антон Степанович, рядовой. 1905 г.р., Астраханская обл., Камызякский р-н, р.п. Кировский. Призван Камызякским РВК. Пропал без вести в октябре 1942 г.

НАТАШЕЕВ Камит, рядовой. 1916 г.р., Астраханская обл., Володарский р-н. Призван Микояновским РВК. Пропал без вести в сентябре 1942 г.

НАТОЧЕЕВ Андрей Иванович, рядовой. 1901 г.р. Призван Микояновским РВК г. Астрахани. Пропал без вести в июле 1942 г.

НАТОЧИЕВ Василий Васильевич, рядовой. 1922 г.р., Астраханская обл., Харабалинский р-н. Призван Харабалинским РВК. 76 ад. 74 омбр. Умер от ран 13 февраля 1942 г.

НАТОЧИЕВ Василий Никанорович, рядовой. 1905 г.р., Астраханская обл., Икрянинский р-н, р.п. Оранжереи. Призван Икрянинским РВК. Пропал без вести в августе 1944 г.

НАТОЧИЕВ Иван Федорович, рядовой. 1912 г.р., Астраханская обл., Харабалинский р-н, с. Селитренное. Призван Харабалинским РВК. Пропал без вести в марте 1944 г.

НАТЫРОВ Эйда Цуримович, рядовой. 1914 г.р., Астраханская обл., Приволжский р-н. 146 ап. Пропал без вести 3 ноября 1942 г.

НАУМЕНКО Иван Васильевич, рядовой. 1904 г.р., г. Астрахань. Призван Сталинским РВК. 266 сп 88 сд. Погиб 24 февраля 1945 г. Похоронен в Польше.

НАУМЕНКО Петр Васильевич, матрос. 1911 г.р., г. Астрахань. Призван Трусовским РВК. 8 отд. бр. ЧФ. Пропал без вести в 1942 г.

НАУМКИН Павел Варламович, рядовой. 1910 г.р., Пензенская обл., Каменский р-н, д. Гасиновка. 369 сп 212 сд. Погиб 5 апреля 1944 г. Похоронен в Брестской обл.

НАУМОВ Александр Емельянович, рядовой. 1919 г.р., Тамбовская обл., Мордовский р-н. Призван Трусовским РВК г. Астрахани. Пропал без вести в августе 1941 г.

НАУМОВ Алексей Алексеевич, рядовой. 1919 г.р., 317 зап. Умер от ран 2 февраля 1943 г. в 375 госпитале. Похоронен в г. Астрахани.

НАУМОВ Алексей Андреевич, рядовой. 1923 г.р., г. Астрахань. Призван Сталинским РВК. Пропал без вести в августе 1943 г.

НАУМОВ Алексей Яковлевич, рядовой. 1926 г.р., Астраханская обл., Харабалинский р-н, с. Хошеутово. Призван Красноярским РВК. 43 сп 13 сд. Погиб 6 января 1945 г. Похоронен в Польше.

НАУМОВ Андрей Георгиевич, рядовой. 1908 г.р., Астраханская обл., Володарский р-н, с. Цветное. Призван Володарским РВК. Умер от ран в апреле 1942 г. Похоронен в г. Севастополе.

НАУМОВ Андрей Степанович, рядовой. 1905 г.р., Саратовская обл. Призван Микояновским РВК г. Астрахани. 302 сд. Пропал без вести 12 декабря 1942 г.

АСТРАХАНСКАЯ ОБЛАСТНАЯ НАУЧНАЯ БИБЛИОТЕКА

НАУМОВ Аркадий Степанович, рядовой. 1922 г.р., г. Астрахань. Призван Сталинским РВК. Пропал без вести в августе 1941 г.

НАУМОВ Борис Павлович, рядовой. 1925 г.р., г. Астрахань. Призван Сталинским РВК. 549 сп 127 сд. Погиб 9 марта 1944 г. Похоронен в г. Староконстантинов Хмельницкой обл.

НАУМОВ Василий Алексеевич, рядовой. Умер от ран 17 апреля 1942 г. в 4428 ЭГ. Похоронен в г. Астрахани.

НАУМОВ Василий Яковлевич, сержант. 1916 г.р., Волгоградская обл., Новониколаевский р-н, с. Лукьяново. Призван Астраханским РВК. Пропал без вести в 1941 г.

НАУМОВ Иван Дмитриевич, рядовой. 1924 г.р., Астраханская обл., Харабалинский р-н, с. Селитренное. Призван Харабалинским РВК. 277 сп 175 сд. Погиб 9 марта 1943 г. Похоронен у д. Успенской Дмитриевского р-на Орловской обл.

НАУМОВ Иван Емельянович, рядовой. 1924 г.р., Тамбовская обл., Мордовский р-н. Призван Трусовским РВК г. Астрахани. Погиб 11 августа 1943 г. Похоронен в г. Крымске Краснодарского края.

НАУМОВ Илья Исаевич, сержант. 1925 г.р., Астраханская обл., с. Началово. Призван Нариманов ским РВК. 371 оиптд 311 сд. Погиб 16 января 1945 г. Похоронен в Польше.

НАУМОВ Исай Петрович, рядовой. 1900 г.р., Астраханская обл., с. Началово. Призван Нариманов ским РВК. Погиб 27 ноября 1942 г.

НАУМОВ Константин Дмитриевич, лейтенант. 1907 г.р., г. Астрахань. Призван Трусовским РВК. Умер от ран 25 января 1942 г. Похоронен в с. Буденновке, респ. Крым.

НАУМОВ Константин Петрович, рядовой. Родился: Волгоградская обл., Эльтонский р-н. Призван Сталинским РВК г. Астрахани. 401 ап 88 сд. Погиб 9 июня 1943 г. Похоронен в д. Клемятино Сафоновского р-на Смоленской обл.

НАУМОВ Константин Петрович, рядовой. 1916 г.р., Астраханская обл., Енотаевский р-н. Призван Енотаевским РВК. 88 сд. Погиб 1 сентября 1942 г. Похоронен в д. Кортнево Зубцовского р-на Тверской обл.

НАУМОВ Михаил Иванович, рядовой. 1922 г.р., г. Астрахань. 237 азсп. Пропал без вести 21 апреля 1944 г.

НАУМОВ Михаил Михайлович, рядовой. 1903 г.р. Умер от ран 5 февраля 1942 г. в 3801 ЭГ. Похоронен в г. Астрахани.

НАУМОВ Михаил Петрович, старшина. 1916 г.р., Саратовская обл., Турковский р-н, с. Рязановка. Призван Астраханским РВК. 260 бмп. Погиб 22 июня 1944 г. Похоронен в респ. Эстонии.

НАУМОВ Николай Александрович, рядовой. 1918 г.р. 317 зап. Умер от ран 15 февраля 1943 г. в 375 ЭГ. Похоронен в г. Астрахани.

НАУМОВ Николай Афанасьевич, сержант. 1916 г.р., Астраханская обл. Призван Владимировским РВК. 229 сп 72 сд. Погиб 5 июля 1943 г. Похоронен в с. Топлянке Шебекинского р-на Белгородской обл.

НАУМОВ Николай Дмитриевич, рядовой. 1917 г.р., Астраханская обл., Харабалинский р-н, с. Селитренное. Призван Харабалинским РВК. Пропал без вести в марте 1942 г.

НАУМОВ Николай Емельянович, рядовой. Родился в г. Астрахани. Призван Трусовским РВК. 80 сп 32 сд. Пропал без вести 5 октября 1942 г.

НАУМОВ Николай Николаевич, рядовой. 1919 г.р., Астраханская обл., Камызякский р-н, с. Чаган. Призван Трусовским РВК. 686 осб 395 сд. Погиб 31 июля 1943 г. Похоронен на хут. Садовом Крымского р-на Краснодарского края.

НАУМОВ Николай Павлович, рядовой. 1903 г.р., Волгоградская обл., г. Ленинск. Призван Владимировским РВК Астраханской обл. Пропал без вести в марте 1942 г.

НАУМОВ Петр Николаевич, сержант. 1916 г.р., Астраханская обл., Икрянинский р-н. Погиб 11 декабря 1942 г.

НАУМОВ Сергей Иванович, сержант. 1913 г.р., г. Атырау, респ. Казахстан. Призван Кировским РВК г. Астрахани. 214 сп 73 сд. Погиб 8 октября 1943 г. Похоронен в с. Бородаевке Верхнеднепровского р-на Днепропетровской обл.

НАУМОВ Сергей Степанович, рядовой. 1899 г.р., г. Астрахань. 967 сп 273 сд. Погиб 29 февраля 1944 г. Похоронен в д. Чиковичи Светлогорского р-на Гомельской обл.

НАУМОВ Федор Данилович, мл. сержант. 1914 (1911) г.р., Астраханская обл., Черноярский р-н, с. Солодники. Призван Черноярским РВК. 205 сд. Погиб 7 марта 1944 г. Похоронен в Лоухском р-не, респ. Карелия.

АСТРАХАНСКАЯ ОБЛАСТНАЯ НАУЧНАЯ БИБЛИОТЕКА

НАУМОВ Федор Николаевич, ст. сержант. 1918 г.р., респ. Татарстан, г. Чистополь. Призван Кировским РВК г. Астрахани. 11 вдгсп. Умер от ран 27 ноября 1943 г. Похоронен в г. Курске.

НАУМОВ Яков Герасимович, рядовой. 1924 г.р., Ивановская обл., Н Гаврилово-Посадский р-н, с. Войлиха. Призван Сталинским РВК г. Астрахани. П/п 39406. Пропал без вести в феврале 1944 г.

НАУМОВ Яков Исаевич, сержант. 1924 г.р., Волгоградская обл., Эльтонский р-н. Призван Нариманов ским РВК Астраханской обл. 186 тбр. Погиб 25 сентября 1944 г. Похоронен в респ. Латвии.

НАУМОЧКИН Алексей Иванович, сержант. 1898 г.р., Саратовская обл., Новоузенский р-н, с. Новоузенка. Призван Кировским РВК г. Астрахани. 442 сп. Пропал без вести в сентябре 1942 г.

НАУМЦЕВ Михаил Иванович, рядовой. 1904 г.р., Астраханская обл., г. Камызяк. 65 сп 15 сд. Умер от ран 29 июля 1944 г. Похоронен в Волынской обл.

НАУМЫЧЕВ Николай Тихонович, рядовой. 1921 г.р., г. Астрахань. Погиб 3 марта 1943 г.

НАУРЗАЛИЕВ Тасан, рядовой. 1916 г.р., Астраханская обл., Енотаевский р-н. Призван Енотаевским РВК. 84 морская сбр. Погиб 3 февраля 1943 г. Похоронен в г. Кореновске Краснодарского края.

НАУРЗАЛИЕВ Хамза, рядовой. 1910 г.р., Астраханская обл., Володарский р-н. Призван Володарским РВК. Пропал без вести в феврале 1943 г.

НАУРЗБАЕВ Кажит, рядовой. 1902 г.р., Астраханская обл., Камызякский р-н, с. Чапаево. Призван Камызякским РВК. Пропал без вести в сентябре 1942 г.

НАУРЗОВ Расахали, сержант. 1900 г.р., Астраханская обл., Нариманов ский р-н. Призван Долбанским РВК. Пропал без вести в мае 1943 г.

НАУРУЗАЛИЕВ Кайреден, рядовой. 1916 г.р., Астраханская обл., Володарский р-н, с. Мултаново. Призван Володарским РВК. Пропал без вести в декабре 1942 г.

НАУРУЗАЛИЕВ (Наурзгалиев) Якуб Сулейманович, рядовой. 1906 г.р., Астраханская обл., Приволжский р-н, с. Татарская Башмаковка. Призван Нариманов ским РВК. Пропал без вести в январе 1942 г.

НАУРУЗИН Хусаин Шарипович, рядовой. 1892 г.р., г. Астрахань. Призван Сталинским РВК. Пропал без вести в мае 1942 г.

НАУХАМБЕТОВ Хасан, рядовой. Родился: Астраханская обл., Харабалинский р-н. 6 кп 1 кд. Погиб в 1943 г.

НАУШАЕВ Дуйсенгали, рядовой. 1920 г.р., Астраханская обл., Красноярский р-н, с. Ватажное. Призван Красноярским РВК. 118 сд. Погиб 14 сентября 1943 г. Похоронен в с. Кириловке Володарского р-на Донецкой обл.

НАУШИНОВ Абу, рядовой. 1909 г.р., Западно-Казахстанская обл., Урдинский р-н, с. Азгир. Призван Енотаевским РВК Астраханской обл. Пропал без вести в июне 1942 г.

НАУШИНОВ Балабан, рядовой. 1916 г.р., респ. Казахстан. Призван Енотаевским РВК Астраханской обл. Пропал без вести в декабре 1941 г.

НАУШИНОВ Жанха, рядовой. 1917 г.р., Астраханская обл., с. Енотаевка. Призван Енотаевским РВК. 1171 сп 349 сд. Погиб 22 января 1942 г. Похоронен в д. Голая Долина Славянского р-на Донецкой обл.

НАУШИНОВ Нурум Наушинович, рядовой. 1920 г.р., Западно-Казахстанская обл., Урдинский р-н, с. Азгир. Призван Енотаевским РВК Астраханской обл. Пропал без вести в 1941 г.

НАХАТОВ Ислян, рядовой. 1924 г.р. Призван Харабалинским РВК Астраханской обл. Умер от ран 26 июля 1943 г.

НАХИМОВ Яков Иосифович, рядовой. 1910 г.р., г. Липецк. Призван Астраханским РВК. Погиб в 1941 г. Похоронен в респ. Белоруссии.

НАХМУДТОВ (Нахмутов) Алесман (Калисмедин), рядовой. 1911 г.р., Астраханская обл., Володарский р-н. Призван Володарским РВК. 120 сп. Умер от ран 23 августа 1943 г. в 4187 ЭГ. Похоронен в с. Дробышево Краснолиманского р-на Донецкой обл.

НАХМУРШКИН Григорий Михайлович, рядовой. 1912 г.р., г. Саратов. Призван Сталинским РВК г. Астрахани. Пропал без вести в октябре 1942 г.

НАХОВ Шагим, рядовой. 1909 г.р., Астраханская обл. Ппс 739. Пропал без вести в декабре 1942 г.

АСТРАХАНСКАЯ ОБЛАСТНАЯ НАУЧНАЯ БИБЛИОТЕКА

НАХРАТОВ Василий Иванович, рядовой. 1905 г.р., г. Астрахань. Призван Трусовским РВК. 824 омд. Погиб 28 августа 1942 г. Похоронен в д. Бурково Ржевского р-на Тверской обл.

НАХРАТОВ Владимир, рядовой. Призван Кировским РВК г. Астрахани. 56 омсб. Умер от ран 24 апреля 1945 г. Похоронен в г. Вена, Австрия.

НАХРОВ Павел Емельянович, рядовой. 1925 г.р., г. Астрахань. Призван Трусовским РВК. Погиб 11 августа 1943 г. Похоронен в д. Бойково Карачевского р-на Брянской обл.

НАЦИБУЛИН Сабир Сабарович, рядовой. Призван Кировским РВК г. Астрахани. Погиб 20 января 1944 г.

НАЦИН Глеб Васильевич, матрос. Умер от ран. Похоронен в с. Замьяны Енотаевского р-на Астраханской обл.

НАЧАЕВ Иван Павлович, лейтенант. 1912 г.р., Астраханская обл., Ахтубинский р-н, с. Пироговка. 87 сп 29 сд. Пропал без вести 14 октября 1941 г.

НАЧАЕНКО Михаил Константинович, лейтенант. Призван Икрянинским РВК Астраханской обл. Погиб в марте 1945 г.

НАЧАЛОВ Александр Васильевич, рядовой. 1902 г.р., Астраханская обл., Икрянинский р-н. Призван Икрянинским РВК. 10 сбр. Погиб в марте 1943 г. Похоронен в ст-це Старо-Нижестеблиевская Красноармейского р-на Краснодарского края.

НАЧАЛОВ Георгий Филиппович, рядовой. 1906 г.р., Астраханская обл., Володарский р-н, с. Тишково. Призван Трусовским РВК. 38 сд. Пропал без вести 22 августа 1942 г.

НАЧЕВНОВ Андрей Петрович, рядовой. 1912 г.р., Астраханская обл., Ахтубинский р-н. Призван Владимировским РВК. Призван Владимировским РВК. 66 тбр. Пропал без вести 26 августа 1942 г.

НАЧЕТНИКОВСКИЙ Николай Антонович, рядовой. 1907 г.р., Астраханская обл., Икрянинский р-н, с. Бекетовка. Призван Икрянинским РВК. 969 сп 273 сд. Погиб 14 декабря 1944 г. Похоронен в Польше.

НАЧКОВ Элдня-Гаря Исинович, рядовой. 1910 г.р., Астраханская обл., Приволжский р-н. Призван Приволжским РВК. Пропал без вести в декабре 1942 г.

НАЧКИН Алексей Григорьевич, рядовой. 1906 г.р., Астраханская обл., Красноярский р-н, с. Теплинка. Призван Красноярским РВК. Пропал без вести в январе 1942 г.

НАЧКИН Николай Леонтьевич, рядовой. 1919 г.р., Астраханская обл., Красноярский р-н, с. Теплинка. Призван Красноярским РВК. Пропал без вести в 1946 г.

НАШИВОЧНИКОВ Александр Валентинович, рядовой. 1902 г.р., Пензенская обл., Нижнеломовский р-н, с. Усть-Каремша. Призван Трусовским РВК г. Астрахани. 1169 сп. Пропал без вести в апреле 1942 г.

НДЕЛЕЕВ Исаак Иннокентьевич, политрук. 1915 г.р. Умер от ран 28 августа 1942 г. Похоронен на ж.-д. ст. Кочевая Ахтубинского р-на Астраханской обл.

НЕАНОВ Залбухар Вулкашмыш..., рядовой. 1924 г.р., Астраханская обл., Камызякский р-н, с. Трехизбинка. Призван Володарским РВК. 890 сп 242 сд. Погиб 8 мая 1944 г. Похоронен в г. Севастополе.

НЕБАБИН Николай Тарасович, ст. сержант. Родился: Волгоградская обл., Сарпинский р-н, с. Садовое. Призван Енотаевским РВК Астраханской обл. Умер от ран 7 мая 1943 г.

НЕБАЙКИН Иван Дмитриевич, сержант. 1924 г.р., Саратовская обл. Призван Астраханским РВК. Умер от ран 2 мая 1945 г.

НЕБЕНЗЕ Андрей Андреевич, рядовой. 1909 г.р. Призван Володарским РВК Астраханской обл. 4 ошд. Пропал без вести 11 сентября 1941 г.

НЕБОЛЬСИН Петр Николаевич, матрос. 1907 г.р. Призван Кировским РВК г. Астрахани. 8 отд. Сорская бр. ЧФ. Пропал без вести в 1942 г.

НЕБРАТ Пинч Шлемович, рядовой. 1907 г.р., Житомирская обл., Чудновский р-н. Призван Харабалинским РВК Астраханской обл. Пропал без вести в марте 1944 г.

НЕБРАТЕНКО Михаил Максимович, рядовой. 1914 г.р., Астраханская обл., Камызякский р-н. Призван Камызякским РВК. 10 кп 2 кд. Погиб 25 апреля 1945 г. Похоронен в Германии.

НЕБРАТЕНКО Степан Степанович, рядовой. Призван Астраханским РВК. Погиб.

НЕБЫКОВ Капитон Сергеевич, рядовой. 1920 г.р., Волгоградская обл., Октябрьский р-н, х. Водянский. Призван Черноярским РВК. Пропал без вести в марте 1943 г.

НЕВДАШЕВ Виктор Иванович, рядовой. Родился: Астраханская обл., Ахтубинский р-н,

АСТРАХАНСКАЯ ОБЛАСТНАЯ НАУЧНАЯ БИБЛИОТЕКА

пгт Верхний Баскунчак. Призван Владимировским РВК. 1 осб 159 осбр. Пропал без вести 10 февраля 1943 г.

НЕВДАШЕВ Иван Павлович, рядовой. 1920 г.р., Астраханская обл., Ахтубинский р-н, с. Болхуны. Призван Владимировским РВК. Погиб 28 сентября 1941 г.

НЕВДАШЕВ Николай Васильевич, рядовой. 1907 г.р., Астраханская обл., Ахтубинский р-н, с. Болхуны. Призван Харабалинским РВК. Пропал без вести в июне 1942 г.

НЕВДАШЕВ Петр Прохорович, рядовой. 1903 г.р., Астраханская обл., Ахтубинский р-н, с. Болхуны. Призван Владимировским РВК. Пропал без вести в июне 1943 г.

НЕВДАШОВ С. С., рядовой. Родился: Астраханская обл., Приволжский р-н, пос. Стеклозавода. Призван Наримановским РВК. Пропал без вести.

НЕВЕЖА Дмитрий Иванович, рядовой. 1924 г.р., Ростовская обл., Пролетарский р-н, х. Коврина. Призван Енотаевским РВК Астраханской обл. Пропал без вести в мае 1943 г.

НЕВЕРОВ Григорий Васильевич, рядовой. 1925 г.р., г. Астрахань. 249 сп 85 сд. Погиб 7 февраля 1944 г. Похоронен в д. Руново Новосокольнического р-на Псковской обл.

НЕВЕРОВ Дмитрий Ефимович, рядовой. 1899 г.р., Астраханская обл., Ахтубинский р-н, с. Солянка. Призван Владимировским РВК. Погиб 29 ноября 1942 г. Похоронен в д. Верховье Бельского р-на Тверской обл.

НЕВЕРОВ Петр Иванович, рядовой. 1918 г.р., г. Астрахань. Пропал без вести в августе 1943 г.

НЕВЕРОВ Тимофей Васильевич, рядовой. 1909 г.р., г. Астрахань. Призван Сталинским РВК. 1281 сп 60 сд. Погиб 4 апреля 1944 г. Похоронен в д. Дубово Ковельского р-на Волынской обл.

НЕВЕСКОВ Лев Александрович, рядовой. 1924 г.р., г. Астрахань. Призван Сталинским РВК. Пропал без вести в ноябре 1942 г.

НЕВЛЮДОВ Искак Измаилович, рядовой. 1905 г.р., респ. Мордовия, г. Инсар. Призван Красноярским РВК Астраханской обл. Пропал без вести в июле 1942 г.

НЕВЛЮДОВ Якуб Усманович, рядовой. 1917 г.р., г. Астрахань. Призван Сталинским РВК. Пропал без вести в январе 1942 г.

НЕВОДЧИКОВ Анатолий Петрович, сержант. 1922 г.р., Астраханская обл., Камызякский р-н, с. Чаган. Призван Камызякским РВК. Пропал без вести в январе 1943 г.

НЕВОДЧИКОВ Гавриил Арсентьевич, рядовой. 1919 г.р., Астраханская обл., Володарский р-н, с. Тишково. Призван Камызякским РВК. Пропал без вести в декабре 1941 г.

НЕВОДЧИКОВ Петр Михайлович, рядовой. 1912 г.р., Астраханская обл., Камызякский р-н, с. Чаган. Призван Камызякским РВК. Пропал без вести в январе 1942 г.

НЕВОДЧИКОВ Семен Андреевич, рядовой. 1909 г.р., Астраханская обл., Володарский р-н, с. Тишково. Призван Камызякским РВК. Пропал без вести в октябре 1943 г.

НЕВОДЧИКОВ Сергей Васильевич, рядовой. 1903 г.р., Астраханская обл., Камызякский р-н, с. Чаган. Призван Гурьевским РВК. Пропал без вести в феврале 1945 г.

НЕВОЛИН Василий Васильевич, рядовой. 1907 г.р., Астраханская обл., Камызякский р-н, с. Образцово-Травино. Пропал без вести.

НЕВРУЗИН Абдула Насретдинович (Нефетдинович), рядовой. 1903 г.р., г. Астрахань. Призван Сталинским РВК. Пропал без вести в августе 1942 г.

НЕВРУЗИН Абдул Сафаевич, рядовой. 1920 г.р., г. Астрахань. Призван Сталинским РВК. Пропал без вести в октябре 1942 г.

НЕВСЕЛОВ Григорий Федорович, рядовой. 1909 г.р., Астраханская обл., Красноярский р-н. Призван Красноярским РВК. 117 сп 31 сд. Пропал без вести 27 июля 1942 г.

НЕГАЕВ Иван Иванович, рядовой. 1920 г.р., Астраханская обл., Ахтубинский р-н, с. Пироговка. Пропал без вести в декабре 1941 г.

НЕГЕРОВ Анисим Андреевич, рядовой. 1915 г.р., Астраханская обл., Харабалинский р-н, с. Вольное. Призван Харабалинским РВК. Пропал без вести в марте 1943 г.

НЕГОДА А. Ф., рядовой. 1925 г.р. Умер от ран 17 марта 1943 г. в 3262 ЭГ. Похоронен в г. Астрахани.

НЕГОДА Николай Андреевич, рядовой. 1911 г.р., г. Астрахань. Пропал без вести 8 июля 1941 г.

НЕГОДИН Николай Николаевич, техник-интендант. Умер от ран 1 октября 1942 г. в госпитале. Похоронен в Ахтубинском р-не Астраханской обл.

АСТРАХАНСКАЯ ОБЛАСТНАЯ НАУЧНАЯ БИБЛИОТЕКА

НЕГОДОВ Алексей Петрович, рядовой. 1925 г.р., г. Астрахань. Призван Сталинским РВК. 525 сп 171 сд. Погиб 14 сентября 1944 г. Похоронен в Мадонском р-не, респ. Латвия.

НЕГОДОВ Анатолий Семенович, рядовой. 1921 г.р., Астраханская обл., Икрянинский р-н, с. Сергиевка. Призван Икрянинским РВК. 366 сп 126 сд. Пропал без вести 9 января 1943 г.

НЕГОДОВ Андрей Петрович, рядовой. Родился: Астраханская обл., Икрянинский р-н, с. Сергиевка. Призван Икрянинским РВК. 1169 сп 349 сд. Пропал без вести 17 февраля 1942 г.

НЕГОДОВ Василий Матвеевич, рядовой. 1907 г.р., Астраханская обл., с. Икряное. 255 полк морской пехоты. Пропал без вести 10 сентября 1943 г.

НЕГОДОВ Виктор Михайлович, рядовой. 1925 г.р., Астраханская обл., Икрянинский р-н. Призван Икрянинским РВК. 471 сп 73 сд. Погиб 1 февраля 1945 г. Похоронен в Восточной Пруссии.

НЕГОДОВ Виктор Семенович, рядовой. 1913 г.р., Астраханская обл., Икрянинский р-н, с. Сергиевка. Призван Икрянинским РВК. Пропал без вести.

НЕГОДОВ Евгений Семенович, рядовой. 1923 г.р., Астраханская обл., Икрянинский р-н, с. Сергиевка. Призван Икрянинским РВК. 353 сд. Погиб 23 октября 1942 г. Похоронен в Краснодарском крае.

НЕГОДОВ Иван Ефимович, рядовой. 1911 г.р., Астраханская обл., Икрянинский р-н. Призван Икрянинским РВК. 1179 сп 349 сд. Погиб 14 февраля 1942 г. Похоронен в с. Ново-Явленском Андреевского р-на Донецкой обл.

НЕГОДОВ Иван Павлович, рядовой. 1915 г.р., г. Астрахань. Призван Трусовским РВК. Пропал без вести в марте 1945 г.

НЕГОДОВ Константин Семенович, рядовой. 1910 г.р., Астраханская обл., Икрянинский р-н, с. Сергиевка. Призван Икрянинским РВК. Пропал без вести в декабре 1941 г.

НЕГОДОВ Лаврентий Васильевич, рядовой. 1901 г.р., Астраханская обл., Икрянинский р-н. 1055 ап. 417 сд. Пропал без вести 9 февраля 1943 г.

НЕГОДОВ Михаил Васильевич, рядовой. 1908 г.р., Астраханская обл., с. Икряное. Призван Икрянинским РВК. 110 ошр 97 сд. Погиб 2 сентября 1943 г. Похоронен в с. Шаровке Краснокутского р-на Харьковской обл.

НЕГОДОВ Михаил Павлович, рядовой. 1907 г.р., Астраханская обл., Икрянинский р-н, с. Сергиевка. Призван Икрянинским РВК. Погиб.

НЕГОДОВ Никита Михайлович, рядовой. 1902 г.р., Астраханская обл., Икрянинский р-н, с. Сергиевка. Призван Икрянинским РВК. 793 обс. Пропал без вести 17 июня 1942 г.

НЕГОДОВ Николай Андреевич, рядовой. 1911 г.р., г. Астрахань. Пропал без вести в сентябре 1941 г.

НЕГОДОВ Николай Калистратович, рядовой. 1914 г.р., Астраханская обл., Икрянинский р-н, с. Сергиевка. Призван Икрянинским РВК. Пропал без вести.

НЕГОДОВ Петр Алексеевич, рядовой. 1921 г.р., Астраханская обл., Икрянинский р-н. Призван Икрянинским РВК. 968 сп 255 сд. Погиб 23 ноября 1941 г.

НЕГОДОВ Петр Матвеевич, ст. сержант. 1913 г.р., Астраханская обл., Икрянинский р-н, с. Сергиевка. Призван Икрянинским РВК. 52 сп 176 сд. Погиб 24 января 1945 г. Похоронен в Восточной Пруссии.

НЕГОДОВ Сергей Ильич, рядовой. 1902 г.р., г. Астрахань. Призван Сталинским РВК. 1169 сп 349 сд. Погиб 4 марта 1942 г. Похоронен в с. Шаврово Александровского р-на Донецкой обл.

НЕГОДОВ Сергей Семенович, рядовой. 1908 г.р., Астраханская обл., Икрянинский р-н, с. Сергиевка. Призван Икрянинским РВК. П/я 14. Пропал без вести в феврале 1942 г.

НЕГОДОВ Сергей Семенович, рядовой. 1925 г.р., Астраханская обл., Икрянинский р-н. Призван Икрянинским РВК. 1104 сп 331 сд. Погиб 12 марта 1944 г. Похоронен в д. Петрики Дубровенского р-на Витебской обл.

НЕГОДОВ Степан Михайлович, рядовой. 1914 г.р., Астраханскаяя обл., Икрянинский р-н, с. Сергиевка. Призван Икрянинским РВК. П/я 26/3. Пропал без вести в декабре 1941 г.

НЕГОДОВ Тимофей Александрович, рядовой. 1901 г.р., Астраханская обл., Икрянинский р-н, с. Сергиевка. Призван Икрянинским РВК. Пропал без вести в январе 1942 г.

АСТРАХАНСКАЯ ОБЛАСТНАЯ НАУЧНАЯ БИБЛИОТЕКА

НЕГОДЯЕВ Александр Федорович, сержант. 1924 г.р., Астраханская обл., Енотаевский р-н, р.п. Никольский. Призван Енотаевским РВК. Погиб 4 сентября 1943 г. Похоронен в с. Иловатка Иловатского р-на Волгоградской обл.

НЕГОДЯЕВ Георгий Матвеевич, рядовой. 1903 г.р., Московская обл. Призван Астраханским РВК. Пропал без вести в феврале 1944 г.

НЕГОДЯЕВ Иван Федорович, военфельдшер. 1918 г.р., Астраханская обл., Енотаевский р-н, р.п. Никольский. 59 кп 46 окд. Пропал без вести в декабре 1941 г.

НЕГОДЯЕВ Константин Семенович, рядовой. 1910 г.р., г. Астрахань. 225 сд. Пропал без вести 27 сентября 1941 г.

НЕГОДЯЕВ Николай Александрович, рядовой. Призван Микояновским РВК г. Астрахани. Погиб 23 июля 1943 г.

НЕГОТ Георгий Алексеевич, ст. лейтенант. Призван Астраханским РВК. 283 сп. Погиб 30 апреля 1945 г. Похоронен в Польше.

НЕГРЕЕВ Илья Кириллович, рядовой. 1905 г.р., г. Астрахань. Призван Володарским РВК. 105 сп. Умер от ран 6 ноября 1944 г. Похоронен в Венгрии.

НЕГРОВ Федор Сергеевич, рядовой. 1901 г.р., Астраханская обл., Красноярский р-н, с. Рассвет. Призван Красноярским РВК. Погиб в 1943 г. Похоронен в Днепропетровской обл.

НЕДВИГИН Михаил Николаевич, рядовой. 1913 г.р., Астраханская обл., Енотаевский р-н, с. Замьяны. Призван Енотаевским РВК. Пропал без вести в декабре 1942 г.

НЕДЕЛЬКИН Федор Трофимович, рядовой. 1902 г.р., Астраханская обл., Камызякский р-н, с. Полдневое. Призван Камызякским РВК. Пропал без вести в марте 1943 г.

НЕДОВАРОВ Василий Алексеевич, лейтенант. 1921 г.р., Астраханская обл., с. Черный Яр. Призван Черноярским РВК. 932 ап 375 сд. Погиб 18 декабря 1943 г. Похоронен в д. Сосновке Александровского р-на Кировоградской обл.

НЕДОВАРОВ Константин Алексеевич, рядовой. 1924 г.р., Астраханская обл., с. Черный Яр. Призван Черноярским РВК. 247 мп. Погиб 23 декабря 1944 г. Похоронен в Лиепайском р-не, респ. Латвия.

НЕДОВАРОВ Михаил Алексеевич, лейтенант. Призван Черноярским РВК Астраханской обл. Пропал без вести 31 июля 1944 г.

НЕДОГОВОРОВ Владимир Григорьевич, матрос. 1920 г.р., г. Астрахань. СК-043 Новороссийская ВМБ ЧФ. Погиб 20 июля 1941 г.

НЕДОГОВОРОВ Николай Григорьевич, рядовой. 1908 г.р., г. Астрахань. Пропал без вести в декабре 1941 г.

НЕДОГОВОРОВ Павел Григорьевич, рядовой. 1912 г.р., г. Астрахань. Призван Сталинским РВК. П/я 14. Пропал без вести в сентябре 1941 г.

НЕДОГРЕЕВ Иван Андреевич, рядовой. 1926 г.р., Астраханская обл., Камызякский р-н, с. Самосделка. П/п 43133. Погиб 26 сентября 1944 г. Похоронен в Польше.

НЕДОГРЕЕВ Павел Михайлович, бат. комиссар. 1900 г.р., Астраханская обл. 321 сд. Пропал без вести в 1942 г.

НЕДОГРЕЕВ Яков Герасимович, рядовой. 1923 г.р. Призван Енотаевским РВК. 207 орр 413 сд. Погиб 19 июля 1943 г. Похоронен д. Палики Орловской обл.

НЕДОКОЛЯТЫЙ Юрко-Герш Таевич, рядовой. 1903 г.р., Винницкая обл., с. Линцы. Призван Астраханским РВК. Пропал без вести в декабре 1943 г.

НЕДОМОВКИН Семен Ефимович, рядовой. 1905 г.р., Воронежская обл., с. Кудиновка. Призван Нариманоовским РВК. Пропал без вести в апреле 1942 г.

НЕДОПЕКИН Николай Александрович, рядовой. 1909 г.р., г. Астрахань. Призван Кировским РВК. 346 гсп. Пропал без вести в октябре 1942 г.

НЕДОРЕЗОВ Александр Петрович, рядовой. 1906 г.р. Призван Сталинским РВК г. Астрахани. Пропал без вести в июле 1944 г.

НЕДОРЕЗОВ Василий Михайлович, лейтенант. Родился в г. Астрахани. Призван Кировским РВК. 65 сд 38 сп. Погиб 4 июля 1944 г. Похоронен в респ. Карелии.

НЕДОРЕЗОВ Иосиф Петрович, рядовой. 1905 г.р., г. Саратов. Призван Сталинским РВК. П/я 430/25. Пропал без вести в ноябре 1942 г.

НЕДОРОСТКОВ Александр Николаевич, рядовой. Родился в г. Астрахани. Призван Трусовским РВК. 771 ап 248 сд. Погиб 29 ян-

АСТРАХАНСКАЯ ОБЛАСТНАЯ НАУЧНАЯ БИБЛИОТЕКА

варя 1943 г. Похоронен в х. Каменка Ростовской обл.

НЕДОСЕЙКИН Михаил Гаврилович, рядовой. Призван Наримановским РВК Астраханской обл. Погиб.

НЕДОСЕКИН Василий Иванович, рядовой. 1894 г.р., Астраханская обл., Наримановский р-н, пос. Верхнелебяженский. Призван Сталинским РВК. Погиб 23 июля 1943 г. Похоронен в г. Болхове Орловской обл.

НЕДОСЕКИН Владимир Константинович, рядовой. 1921 г.р., г. Астрахань. Призван Сталинским РВК. Пропал без вести 6 октября 1941 г.

НЕДОСЕКИН Гавриил Никифорович, рядовой. 1916 г.р., г. Астрахань. Призван Сталинским РВК г. Астрахани. 70 сп 24 сд. Погиб 4 августа 1943 г. Похоронен в г. Димитрове Донецкой обл.

НЕДОСЕКИН Михаил Григорьевич, рядовой. 1921 г.р., Астраханская обл., Наримановский р-н, с. Нижне-Лебяжье. Призван Красноярским РВК. Пропал без вести в 1945 г.

НЕДОСПАСОВА Антонина Константиновна, рядовой. 1923 г.р., г. Астрахань. Призвана Трусовским РВК. 43 пп. Погибла 23 августа 1942 г. Похоронена в г. Волгограде.

НЕДОСТУПОВ Виктор Иванович, рядовой. 1923 г.р., 230 опап. Умер от ран 1 августа 1943 г. в 5064 ЭГ. Похоронен в г. Астрахани.

НЕДОСУГОВ Василий Яковлевич, рядовой. 1895 г.р., Астраханская обл., Икрянинский р-н, с. Маячное. Пропал без вести в мае 1942 г.

НЕДОСУГОВ Ювеналий Васильевич, рядовой. Призван Икрянинским РВК Астраханской обл. Погиб в 1944 г.

НЕДРАТ Роберт Петрович, рядовой. 1922 г.р., респ. Казахстан, г. Кокчетав. Призван Кировским РВК г. Астрахани. Пропал без вести в июле 1942 г.

НЕДРИГИН Михаил Николаевич, рядовой. 1913 г.р., Астраханская обл., Енотаевский р-н, с. Замьяны. Призван Енотаевским РВК. Пропал без вести в декабре 1942 г.

НЕДУВАЕВ Порфирий Иванович, рядовой. Умер от ран 23 октября 1942 г. Похоронен в Ахтубинском р-не Астраханской обл.

НЕЕВ Михаил Осипович, рядовой. 1906 г.р., г. Астрахань. Призван Кировским РВК. 111 осб. Пропал без вести в 1942 г.

НЕЕЗЖАЛОВ Валентин Иосифович, рядовой. 1906 г.р., Киевская обл., Высше-Дубечанский р-н, с. Жуки. Призван Черноярским РВК Астраханской обл. Пропал без вести в мае 1944 г.

НЕЖЕЛЬСКАЯ Александра Ивановна, рядовой. 1922 г.р., г. Ростов. Призвана Владимировским РВК Астраханской обл. 6 отд. д-н аэростатного заграждения. Погибла 27 августа 1942 г. Похоронена в г. Волгограде.

НЕЖЕЛЬСКИЙ (Нежинский) Александр Григорьевич, рядовой. 1899 г.р., Астраханская обл., Ахтубинский р-н. Призван Владимировским РВК. 605 сп 132 сд. Пропал без вести в д. Каменево Орловской обл.

НЕЖЕЛЬСКИЙ Сергей Павлович, рядовой. Родился: Астраханская обл., г. Ахтубинск. Призван Владимировским РВК. Погиб 20 августа 1943 г. Похоронен в Краснолиманском РВК Донецкой обл.

НЕЖЕЛЬСКИЙ Алексей Иванович, рядовой. 1904 (1922) г.р., Астраханская обл., Ахтубинский р-н, с. Пологое Займище. Призван Владимировским РВК. Пропал без вести в августе 1942 г.

НЕЖЕЛЬСКОЙ Алексей Егорович, рядовой. 1919 г.р., Астраханская обл., г. Ахтубинск. Призван Владимировским РВК. 888 сп. Погиб 24 ноября 1942 г. Похоронен в Волгоградской обл.

НЕЖЕЛЬСКОЙ Анатолий Иванович, рядовой. 1903 г.р., Астраханская обл., г. Ахтубинск. Призван Владимировским РВК. Пропал без вести в сентябре 1943 г.

НЕЖЕЛЬСКОЙ Василий Петрович, 1918 (1919) г.р., Астраханская обл., г. Ахтубинск. Призван Владимировским РВК. Пропал без вести в августе 1942 г.

НЕЖЕЛЬСКОЙ Виктор Григорьевич (Георгиевич), сержант. 1926 г.р., Астраханская обл., г. Ахтубинск. Призван Владимировским РВК. 303 сп. Умер от ран 22 апреля 1945 г. Похоронен в Австрии.

НЕЖЕЛЬСКОЙ Иван Андреевич, рядовой. 1905 г.р., Астраханская обл., г. Ахтубинск. Призван Владимировским РВК. Погиб 12 февраля 1942 г.

НЕЖЕЛЬСКОЙ Павел Григорьевич, рядовой. 1909 г.р., Астраханская обл., г. Ахтубинск. Призван Владимировским РВК. Умер 26 июня 1945 г. в плену.

НЕЖЕЛЬСКОЙ Петр Васильевич, рядовой. 1899 г.р., Астраханская обл., Ахтубинский

АСТРАХАНСКАЯ ОБЛАСТНАЯ НАУЧНАЯ БИБЛИОТЕКА

р-н, х. Бутырки. Призван Владимировским РВК. Пропал без вести в июне 1943 г.

НЕЖЕЛЬСКОЙ Степан Николаевич, рядовой. Родился: Астраханская обл., г. Ахтубинск. Призван Владимировским РВК. 98 ппв. Пропал без вести 12 июля 1942 г.

НЕЖЕЛЬСКОЙ Федор Егорович (Федорович), рядовой. 1919 г.р., Астраханская обл., г. Ахтубинск. Призван Владимировским РВК. 2 осб 50 осбр. Умер 27 октября 1942 г. в плену.

НЕЖЕНЦЕВ Иван Андреевич, рядовой. 1904 г.р., Астраханская обл., Икрянинский р-н. Призван Икрянинским РВК. 1169 сп 349 сд. Погиб в с. Знаменке Славянского р-на Донецкой обл.

НЕЖНЕВ Георгий Васильевич, рядовой. 1903 г.р., Астраханская обл., Черноярский р-н, с. Старица. Призван Черноярским РВК. 381 сп 109 сд. Погиб 7 июня 1942 г. Похоронен в г. Севастополе.

НЕЖУРИН Владимир Иванович, рядовой. 1924 г.р., г. Астрахань. 3 осб 52 осбр. Пропал без вести 28 января 1943 г.

НЕЖУРИН Федор Васильевич, рядовой. 1924 г.р., Астраханская обл., Ахтубинский р-н, с. Пологое Займище. Призван Владимировским РВК. В/ч 41714. Погиб 26 января 1943 г. Похоронен в г. Таганроге Ростовской обл.

НЕЗАМАЕВ Петр Георгиевич, рядовой. 1911 г.р., г. Астрахань. Призван Микояновским РВК. Пропал без вести 22 октября 1941 г.

НЕЗАМАЕВА Мария Гавриловна, рядовой. 1920 г.р., г. Астрахань. Призвана Микояновским РВК. 1078 зен. ап. Пропала без вести в пгт Городище Городищенского р-на Волгоградской обл.

НЕЗБЕКОВ Копан, рядовой. 219 кп. Погиб в сентябре 1942 г. Похоронен в пгт Капустин Яр Ахтубинского р-на Астраханской обл.

НЕЗВАНОВ Александр Яковлевич, рядовой. 1897 г.р., г. Астрахань. Призван Кировским РВК. 902 сп 248 сд. Пропал без вести 12 декабря 1942 г.

НЕЗНАЕВ Алексей Иванович, рядовой. 1922 г.р., Днепропетровская обл., Межевский р-н, с. Паршино. Призван Микояновским РВК г. Астрахани. Умер 14 мая 1942 г. в плену.

НЕЗНАЕВ Алексей Иванович, рядовой. 1921 г.р., Астраханская обл., Приволжский р-н, с. Карагали. Призван Наримановским РВК. Пропал без вести в 1941 г.

НЕЗНАЕВ Степан Николаевич, рядовой. 1901 г.р., Астраханская обл., Володарский р-н, с. Большой Могой. Призван Володарским РВК. П/п 08367. Пропал без вести в мае 1945 г.

НЕЙШТАТ Лейб Элевич, рядовой. 1901 г.р., Витебская обл., г. Дисна. Призван Микояновским РВК г. Астрахани. Пропал без вести в марте 1944 г.

НЕКЛЮДОВ Александр Иванович, мл. сержант. 1926 г.р., г. Астрахань. Призван Микояновским РВК. Погиб 3 апреля 1945 г. Похоронен в Польше.

НЕКЛЮДОВ Алексей Тихонович, сержант. Призван Кировским РВК г. Астрахани. Погиб.

НЕКОВЫРОВ Василий Михайлович, рядовой. Родился в г. Астрахани. П/п 1588. Погиб 14 января 1943 г. Похоронен на хут. Западновском Городищенского р-на Волгоградской обл.

НЕКОЗЫРЕВ Александр Викторович, ефрейтор. 1924 г.р., г. Астрахань. 59 ап 33 сд. Умер от ран 24 октября 1944 г. Похоронен в респ. Литве.

НЕКОЗЫРЕВ Александр Петрович, рядовой. 1904 г.р., г. Астрахань. Призван Трусовским РВК. Пропал без вести в декабре 1942 г.

НЕКОЗЫРЕВ Алексей Григорьевич, рядовой. 1920 г.р., Астраханская обл., Наримановский р-н, пос. Верхнелебяженский. Призван Красноярским РВК. Пропал без вести в июне 1942 г.

НЕКОЗЫРЕВ Андрей Александрович (Алексеевич), рядовой. 1905 г.р., Астраханская обл., Наримановский р-н, пос. Верхнелебяженский. Призван Красноярским РВК. Пропал без вести в декабре 1941 г.

НЕКОЗЫРЕВ Арсентий Александрович, рядовой. 1910 г.р., Астраханская обл., Наримановский р-н, пос. Верхнелебяженский. Призван Красноярским РВК. Пропал без вести в декабре 1941 г.

НЕКОЗЫРЕВ В. П., рядовой. Родился в Астраханской обл. Призван Наримановским РВК. Погиб.

НЕКОЗЫРЕВ Василий Петрович, рядовой. 1908 г.р., Астраханская обл., Наримановский р-н, пос. Верхнелебяженский. Призван Красноярским РВК. Погиб 26 августа 1941 г. Похоронен в г. Батуми.

АСТРАХАНСКАЯ ОБЛАСТНАЯ НАУЧНАЯ БИБЛИОТЕКА

НЕКОЗЫРЕВ Виталий Михайлович, рядовой. 1923 г.р., г. Астрахань. Призван Трусовским РВК. Пропал без вести в январе 1943 г.

НЕКОЗЫРЕВ Иван Алексеевич, рядовой. Родился: Астраханская обл., Нариманов ский р-н, с. Нижне-Лебяжье. Призван Красноярским РВК. Погиб в ноябре 1942 г. в плену.

НЕКОЗЫРЕВ Михаил Алексеевич, рядовой. 1916 г.р., Астраханская обл., Нариманов ский р-н, с. Нижне-Лебяжье. Призван Красноярским РВК. Пропал без вести в феврале 1942 г.

НЕКОЗЫРЕВ Николай Васильевич, рядовой. 1895 г.р., г. Астрахань. Призван Трусовским РВК. 42 кп 15 кд. Погиб 13 декабря 1942 г. Похоронен у хут. Кизил Ставропольского края.

НЕКОЗЫРЕВ Николай Филиппович, рядовой. 1923 г.р., Астраханская обл., Володарский р-н. Призван Сталинским РВК. 92 сп 28 сд. Погиб 27 мая 1945 г. Похоронен в Болгарии.

НЕКОЗЫРЕВ Роман Петрович, рядовой. 1910 г.р., Астраханская обл., Нариманов ский р-н, пос. Верхнелебяженский. Призван Трусовским РВК. Пропал без вести в ноябре 1941 г.

НЕКРАСОВ Вадим Николаевич, матрос. 1918 г.р., Волгоградская обл. Призван Микояновским РВК г. Астрахани. В/ч э/м «Способный» ЧФ. Погиб 6 октября 1943 г.

НЕКРАСОВ Иван Тимофеевич, рядовой. 1907 г.р., Астраханская обл., Икрянинский р-н, пос. Гавриловский. Призван Икрянинским РВК. 59 ошб. 387 сд. Погиб 13 июня 1943 г. Похоронен у хут. Шапошниково Матвеево-Курганского р-на Ростовской обл.

НЕКРАСОВ Макар Калинович, рядовой. Родился в г. Астрахани. Призван Микояновским РВК. Пропал без вести в ноябре 1942 г.

НЕКРАСОВ Михаил Алексеевич, рядовой. 1909 г.р., Астраханская обл., Черноярский р-н, с. Зубовка. Призван Черноярским РВК. Пропал без вести в марте 1945 г.

НЕКРАСОВ Михаил Васильевич, сержант. 1922 г.р., Астраханская обл. Призван Молотовским РВК Волгоградской обл. 1259 сп 381 с. Погиб 7 декабря 1942 г.

НЕКРАСОВ Павел Павлович, рядовой. 1923 г.р., Астраханская обл., Володарский р-н, с. Тишково. Призван Камызякским РВК. Пропал без вести в январе 1943 г.

НЕКРАСОВ Федор Федорович, рядовой. 1917 г.р., Атырауская обл., Денгизский р-н, с. Ганюшкино. Призван Кировским РВК г. Астрахани. 696 сп 383 сд. Пропал без вести 26 июля 1942 г.

НЕКРАШЕВИЧ Борис Петрович, ст. лейтенант. Родился в г. Астрахани. Умер от ран 19 февраля 1942 г. Похоронен в д. Березино Старорусского р-на Новгородской обл.

НЕЛЕДВА Андрей Федорович, рядовой. 1907 г.р., Астраханская обл., Ахтубинский р-н, с. Новониколаевка. Призван Микояновским РВК. Пропал без вести в феврале 1942 г.

НЕЛЕДВА Илья Филиппович, рядовой. 1907 г.р., Астраханская обл., Ахтубинский р-н. Призван Владимировским РВК. 20 сд. Погиб 5 сентября 1944 г. Похоронен в Польше.

НЕЛЕДВА Николай Никитович, рядовой. 1921 г.р., Астраханская обл., Ахтубинский р-н, с. Новониколаевка. Призван Владимировским РВК. Пропал без вести в августе 1941 г.

НЕЛЕДВИН Александр Миронович, мл. сержант. 1927 г.р., Астраханская обл., Ахтубинский р-н, пгт Нижний Баскунчак. Призван Владимировским РВК. Погиб 15 апреля 1947 г. Похоронен в п. Костополь Ровенской обл.

НЕЛЕДОВ Дмитрий Максимович, рядовой. 1916 г.р., Астраханская обл., Ахтубинский р-н, с. Новониколаевка. Призван Владимировским РВК. 362 арт. д-н. Пропал без вести в марте 1942 г.

НЕЛЕДОВ Илья Филиппович, рядовой. Родился: Астраханская обл., Ахтубинский р-н, с. Новониколаевка. Призван Владимировским РВК. Погиб 5 сентября 1944 г. Похоронен в Польше.

НЕЛЕДОВ Федор Николаевич (Никитович), рядовой. 1906 г.р., Астраханская обл., Ахтубинский р-н, с. Новониколаевка. Призван Владимировским РВК. 32 мсбр. Погиб 31 января 1943 г. Похоронен в с. Воеводовка Луганской обл.

НЕЛЕПИН Иван Данилович, рядовой. 1900 г.р., г. Астрахань. Призван Кировским РВК. Погиб 22 января 1942 г. Похоронен в с. Софиевке Донецкой обл.

НЕЛИЗОВ Кавды, рядовой. 1910 г.р., г. Астрахань. 813 сп 239 сд. Погиб 18 февраля 1944 г. Похоронен в Ленинградской обл.

АСТРАХАНСКАЯ ОБЛАСТНАЯ НАУЧНАЯ БИБЛИОТЕКА

НЕЛОВЧЕНКО Николай Михайлович, рядовой. 1910 г.р., Астраханская обл., Харабалинский р-н, с. Селитренное. Призван Харабалинским РВК. Пропал без вести в марте 1944 г.

НЕЛОВЧЕНКО Сергей Михайлович, рядовой. 1912 г.р., Астраханская обл., Харабалинский р-н, с. Вольное. Призван Харабалинским РВК. 17 бр. Пропал без вести 17 марта 1943 г.

НЕЛУПЕНКО Василий Иванович, рядовой. 1924 г.р., Днепропетровская обл., Криничанский р-н, с. Семеновка. Призван Черноярским РВК Астраханской обл. Пропал без вести в апреле 1944 г.

НЕЛЫБОВ Василий Иванович, мл. лейтенант. Родился: Астраханская обл., г. Харабали. Призван Харабалинским РВК. Пропал без вести в августе 1941 г.

НЕЛЬЗИН Виктор Иванович, рядовой. Родился в Астраханской обл. Призван Нариманов ским РВК. Умер от ран в 1942 г.

НЕЛЬЧИКОВ Василий Владимирович, рядовой. 1907 г.р., г. Астрахань. Призван Микояновским РВК. Пропал без вести в январе 1942 г.

НЕЛЮБОВ Василий Иванович, рядовой. Родился в Астраханской обл. Призван Харабалинским РВК. Пропал без вести в ноябре 1944 г.

НЕЛЮБОВ Р. Я., рядовой. 1912 г.р., Астраханская обл., Черноярский р-н, с. Ушаковка. Призван Черноярским РВК. 38 мсбр. Погиб в августе 1942 г. Похоронен в с. Отрада Михайловского р-на Волгоградской обл.

НЕЛЮДОВ Николай Никитович, рядовой. 1921 г.р., Астраханская обл., Ахтубинский р-н, с. Новониколаевка. Пропал без вести в ноябре 1942 г.

НЕМАЕВ Петр Иванович, рядовой. 1925 г.р., Астраханская обл., р.п. Володарский. Призван Володарским РВК. 328 сд. Пропал без вести 12 декабря 1943 г. в р-не г. Житомира.

НЕМГИРОВ Сакаш (Санжи), рядовой. Родился: Астраханская обл., Нариманов ский р-н, с. Волжское. Призван Нариманов ским РВК. П/п 16752. Погиб 7 августа 1943 г. Похоронен в Смоленской обл.

НЕМЕЛЬСКИЙ Петр Васильевич, рядовой. Родился: Астраханская обл., Ахтубинский р-н, с. Успенка. Призван Владимировским РВК. Пропал без вести 2 ноября 1941 г.

НЕМЕРЕНКО Василий Адамович, рядовой. 1898 г.р. Умер от ран 9 декабря 1944 г. в 5761 ЭГ. Похоронен в г. Астрахани.

НЕМЕРИН Анатолий Яковлевич, рядовой. 1923 г.р., г. Астрахань. Погиб 22 января 1943 г. Похоронен в г. Славута Хмельницкой обл.

НЕМИРОВСКИЙ Фроим Бенционович, рядовой. 1900 г.р., Житомирская обл., г. Бердичев. Призван Красноярским РВК Астраханской обл. Пропал без вести в марте 1944 г.

НЕМОВ Вениамин Дмитриевич, рядовой. 1922 г.р., Астраханская обл. Призван Сталинским РВК. 708 сп 43 сд. Погиб 14 февраля 1943 г. Похоронен в г. Колпино Ленинградской обл.

НЕМОЛОЧНЕВ Петр Фомич, старшина. 1910 г.р., г. Астрахань. П/п 44900. Пропал без вести в июле 1945 г.

НЕМОЛОЧНЕВ Прокофий Фомич, рядовой. 1905 г.р., г. Астрахань. 1248 сп 376 сд. Умер от ран 13 мая 1942 г. в 743 госпитале. Похоронен в пос. Новоселицы Мошенского р-на Новгородской обл.

НЕМУДРОВ Алексей Иванович, рядовой. Родился: Астраханская обл., с. Началово. Призван Нариманов ским РВК. Пропал без вести.

НЕМУДРОВ Андрей Федорович, рядовой. 1909 г.р., г. Астрахань. Призван Красноводским РВК, респ. Туркменистан. 671 сп 221 сд. Погиб 13 марта 1944 г. Похоронен в с. Владимировке Липовецкого р-на Винницкой обл.

НЕМУДРОВ Борис Алексеевич, рядовой. 1923 г.р., Астраханская обл., с. Началово. Призван Микояновским РВК. Пропал без вести в октябре 1942 г.

НЕМУДРОВ Василий Алексеевич, рядовой. Родился: Астраханская обл., с. Началово. Призван Нариманов ским РВК. П/п 01245. Погиб 10 января 1945 г. Похоронен в г. Сарны Ровенской обл.

НЕМУДРОВ Василий Васильевич, рядовой. 1903 г.р., Астраханская обл., с. Началово. Призван Нариманов ским РВК. 1185 сп. Погиб 20 февраля 1943 г. Похоронен в д. Поляны Арсеньевского р-на Тульской обл.

НЕМУДРОВ Виктор Михайлович, мл. сержант. 1918 г.р., г. Астрахань. Призван Микояновским РВК. 132 сп. Пропал без вести в декабре 1943 г.

АСТРАХАНСКАЯ ОБЛАСТНАЯ НАУЧНАЯ БИБЛИОТЕКА

НЕМУДРОВ Георгий Алексеевич, рядовой. 1925 г.р., Астраханская обл., с. Началово. Призван Сталинским РВК. Погиб.

НЕМУДРОВ Иван Евдокимович, рядовой. 1919 г.р., г. Астрахань. Призван Микояновским РВК. П/п 21501. Пропал без вести в апреле 1945 г.

НЕМУДРОВ Иван Степанович, рядовой. 1906 г.р., Астраханская обл., с. Началово. Призван Нариманов ским РВК. Пропал без вести в августе 1942 г.

НЕМУДРОВ Константин Николаевич, рядовой. 1910 г.р., Астраханская обл., с. Началово. Призван Нариманов ским РВК. Пропал без вести в октябре 1942 г.

НЕМУДРОВ Сергей Алексеевич, рядовой. 1922 г.р., Астраханская обл., с. Началово. Призван Нариманов ским РВК. 23 кд. Погиб в 1944 г.

НЕМУДРОВ Сергей Алексеевич, рядовой. 1922 г.р., Астраханская обл., Нариманов ский р-н. Призван Нариманов ским РВК. 80 сп 32 сд. Погиб 29 августа 1942 г. Похоронен в Апшеронском р-не Краснодарского края.

НЕМУДРОВ Федор Александрович, сержант. 1925 г.р., Астраханская обл., с. Началово. Призван Нариманов ским РВК. 231 сп 75 сд. Погиб 14 января 1945 г. Похоронен в Варшавском воеводстве, Польша.

НЕМУДРОВ Федор Георгиевич, рядовой. Родился: Астраханская обл., с. Началово. Призван Нариманов ским РВК. Умер от ран 30 января 1945 г. Похоронен в г. Каунас, респ. Литва.

НЕМЦЕВ Алексей Федорович, рядовой. 1911 г.р., Астраханская обл., Ахтубинский р-н, с. Сокрутовка. Призван Владимировским РВК. Пропал без вести в июне 1942 г.

НЕМЦЕВ Борис Кононович, сержант. 1915 г.р., Астраханская обл., Ахтубинский р-н, с. Сокрутовка. Призван Владимировским РВК. В/ч 3760. Погиб 30 января 1944 г. Похоронен в Новомиргородском р-не Кировоградской обл.

НЕМЦЕВ Василий Иванович, мл. военный техник. 1918 г.р., г. Волгоград. Призван Астраханским РВК. 384 сп. Погиб 8 мая 1942 г. Похоронен в пгт Ленино Ленинского р-на, респ. Крым.

НЕМЦЕВ Владимир Иванович, рядовой. Умер от ран. Похоронен на ж.-д. ст. Верблюжья Астраханской обл.

НЕМЦЕВ Константин Алексеевич, старшина. Родился в г. Астрахани. Призван Микояновским РВК. 143 отнкбр. Погиб 21 сентября 1944 г. Похоронен в Рижском р-не, респ. Латвия.

НЕМЦЕВ Матвей Петрович, рядовой. 1897 г.р., Астраханская обл. Призван Владимировским РВК. 4 осб 52 осбр. Пропал без вести 29 января 1943 г.

НЕМЦЕВ Михаил Устинович, рядовой. Родился в Астраханской обл. Призван Володарским РВК. Погиб 11 апреля 1942 г. Похоронен в г. Поворино Воронежской обл.

НЕМЦЕВ Михаил Сергеевич, ст. сержант. 1919 г.р., Брянская обл., Рогнединский р-н. Призван Сталинским РВК г. Астрахани. 19 арт. рота по сбору троф. Пропал без вести 15 июля 1942 г.

НЕМЦЕВ Семен Михайлович, ст. сержант. 1912 г.р., Астраханская обл., Ахтубинский р-н, с. Сокрутовка. Призван Икрянинским РВК. П/п 05277. Пропал без вести в декабре 1942 г.

НЕМЦЕВ Федор Михайлович, рядовой. 1910 г.р., Астраханская обл., Володарский р-н, с. Цветное. Призван Володарским РВК. Пропал без вести в декабре 1941 г.

НЕМЧЕНКО Николай, рядовой. 1911 г.р., Харьковская обл. Умер от ран в 3261 ЭГ. Похоронен в г. Астрахани.

НЕМЧИНОВ Александр, майор. Умер от ран 26 апреля 1943 г. в 1589 ЭГ. Похоронен в г. Астрахани.

НЕМЧИНОВ Александр Васильевич, рядовой. 1913 г.р., Астраханская обл., Камызякский р-н, с. Увары. Призван Икрянинским РВК. Пропал без вести в декабре 1941 г.

НЕМЧИНОВ Андрей Васильевич, рядовой. 1918 г.р., Астраханская обл., Икрянинский р-н, с. Трудфронт. Призван Икрянинским РВК. Пропал без вести в августе 1942 г.

НЕМЧИНОВ Петр Анисимович, рядовой. 1919 г.р., Астраханская обл., г. Харабали. Призван Харабалинским РВК. 5 кп 2 кд. Пропал без вести 20 сентября 1941 г.

НЕМЧИНОВ Петр Иванович, рядовой. 1920 г.р., Астраханская обл., Черноярский р-н, с. Соленое Займище. Призван Володарским РВК. Погиб в сентябре 1942 г. Похоронен в г. Керчь.

НЕМЫКИН Александр Иванович, рядовой. 1925 г.р., Астраханская обл., Володарский р-н, с. Зеленга. Призван Володарским РВК.

АСТРАХАНСКАЯ ОБЛАСТНАЯ НАУЧНАЯ БИБЛИОТЕКА

103 сп. Погиб 9 января 1943 г. Похоронен в Ростовской обл.

НЕМЫТОВ Андрей Иванович, рядовой. 1912 г.р., Астраханская обл., Черноярский р-н, с. Соленое Займище. Призван Икрянинским РВК. Пропал без вести в мае 1943 г.

НЕМЫТОВ Гаврила Андреевич, рядовой. 1920 г.р., Астраханская обл., Черноярский р-н, с. Соленое Займище. Призван Черноярским РВК. Пропал без вести в июле 1941 г.

НЕМЫТОВ Николай Николаевич, рядовой. Родился в Астраханской обл. Призван Черноярским РВК. Пропал без вести в феврале 1943 г.

НЕМЫШЕВ Мирон Дмитриевич, рядовой. 1902 г.р., Пензенская обл., Беднодемьяновский р-н, с. Б. Дубовка. Призван Трусовским РВК г. Астрахани. 161 сп. Пропал без вести в феврале 1942 г.

НЕМЫШЕВ Петр Прокофьевич, рядовой. Родился в Астраханской обл. Призван Володарским РВК. Пропал без вести в 1942 г.

НЕНАСТЬЕВ Борис Александрович, рядовой. Родился в Астраханской обл. Призван Икрянинским РВК. Погиб в 1944 г.

НЕНАСТЬЕВ Прохор Ильич, рядовой. 1922 г.р., Астраханская обл., Красноярский р-н, с. Новоурусовка. Призван Красноярским РВК. Погиб 26 июня 1944 г. Похоронен в г. Смоленске.

НЕНАХОВ Дмитрий, рядовой. Умер от ран 30 января 1943 г. в 1589 ЭГ. Похоронен в г. Астрахани.

НЕНАШЕВ Александр Афанасьевич, рядовой. Родился: Астраханская обл., Черноярский р-н, с. Старица. Призван Черноярским РВК. В/ч 66460. Погиб 21 февраля 1944 г.

НЕНАШЕВ Александр Герасимович, рядовой. 1912 г.р., Астраханская обл., Черноярский р-н, с. Старица. Призван Степновским РВК, респ. Калмыкия. Пропал без вести в августе 1942 г.

НЕНАШЕВ Александр Михайлович, мл. сержант. 1917 г.р., Астраханская обл., Черноярский р-н, с. Старица. Призван Черноярским РВК. 2 сд. Умер от ран 26 апреля 1944 г. Похоронен в г. Севастополе.

НЕНАШЕВ Александр Федорович, мичман. 1913 г.р., Астраханская обл., Черноярский р-н. Призван Трусовским РВК. 83 отд. б-н морской пехоты. Погиб 4 ноября 1942 г.

НЕНАШЕВ Алексей Матвеевич, сержант. 1908 г.р., Астраханская обл., Черноярский р-н, с. Старица. Призван Черноярским РВК. 206 сп 99 сд. Пропал без вести 27 сентября 1942 г.

НЕНАШЕВ Алексей Семенович, рядовой. 1915 (1908) г.р., Астраханская обл., Черноярский р-н, с. Старица. Призван Черноярским РВК. Пропал без вести в апреле 1943 г.

НЕНАШЕВ Афанасий Александрович, рядовой. 1905 г.р., Астраханская обл., Черноярский р-н, с. Старица. Призван Черноярским РВК. Пропал без вести в мае 1943 г.

НЕНАШЕВ Василий Иванович, рядовой. 1925 г.р., Астраханская обл., Черноярский р-н, с. Старица. Призван Черноярским РВК. Пропал без вести в мае 1942 г.

НЕНАШЕВ Василий Иванович, рядовой. 1903 (1908) г.р., Астраханская обл., Черноярский р-н, с. Старица. Призван Черноярским РВК. 1171 сп 349 сд. Пропал без вести в апреле 1943 г.

НЕНАШЕВ Василий Федорович, мл. лейтенант. 1925 (1912) г.р., Астраханская обл., Черноярский р-н, с. Старица. Призван Черноярским РВК. 181 тбр. Погиб 23 декабря 1944 г.

НЕНАШЕВ Гавриил Егорович, рядовой. 1910 г.р., Астраханская обл., Черноярский р-н, с. Старица. Призван Черноярским РВК. П/п 62996. Погиб 26 июня 1944 г.

НЕНАШЕВ Дмитрий Егорович, рядовой. 1924 г.р., Астраханская обл., Черноярский р-н, с. Старица. Призван Черноярским РВК. П/п 1803. Пропал без вести в феврале 1943 г.

НЕНАШЕВ Егор Данилович, рядовой. 1907 г.р., Астраханская обл., Черноярский р-н, с. Солодники. Пропал без вести в мае 1943 г.

НЕНАШЕВ Егор Дмитриевич, рядовой. 1924 (1909) г.р., Астраханская обл., Черноярский р-н, с. Старица. Призван Черноярским РВК. П/п 1689. Пропал без вести в декабре 1943 г.

НЕНАШЕВ Иван Дмитриевич, рядовой. 1919 г.р., Астраханская обл., Черноярский р-н, с. Старица. Призван Черноярским РВК. Пропал без вести в августе 1943 г.

НЕНАШЕВ Иван Егорович, рядовой. 1912 г.р., Астраханская обл., Черноярский р-н, с. Старица. Призван Черноярским РВК. П/п 1557. Пропал без вести в июне 1942 г.

АСТРАХАНСКАЯ ОБЛАСТНАЯ НАУЧНАЯ БИБЛИОТЕКА

НЕНАШЕВ Иван Иванович, рядовой. 1914 г.р., Астраханская обл., Черноярский р-н, с. Старица. Призван Черноярским РВК. Пропал без вести в январе 1943 г.

НЕНАШЕВ Илья Матвеевич, рядовой. 1905 (1904) г.р., Астраханская обл., Черноярский р-н, с. Старица. Призван Черноярским РВК. Ппс 183. Пропал без вести в мае 1943 г.

НЕНАШЕВ Константин Матвеевич, рядовой. 1899 г.р., Астраханская обл., Черноярский р-н, с. Старица. Призван Икрянинским РВК. 1143 сп. Пропал без вести в августе 1942 г.

НЕНАШЕВ Николай Яковлевич, рядовой. 1921 г.р., Астраханская обл., Черноярский р-н, с. Старица. Пропал без вести в 1943 г.

НЕНАШЕВ Павел Андреевич, рядовой. 1924 г.р., Астраханская обл., с. Черный Яр. Призван Черноярским РВК. 899 сп 248 сд. Погиб 13 декабря 1943 г. Похоронен в пгт Яшкуль, респ. Калмыкия.

НЕНАШЕВ Павел Петрович, рядовой. 1908 г.р., Астраханская обл., Черноярский р-н, с. Старица. Призван Черноярским РВК. П/п 756. Умер от ран 25 марта 1942 г. Похоронен в д. Кленцы Новгородского р-на Новгородской обл.

НЕНАШЕВ Степан Матвеевич, рядовой. 1902 г.р., Астраханская обл., Черноярский р-н, с. Старица. Призван Черноярским РВК. Умер 16 сентября 1943 г. в плену.

НЕНАШЕВ Федор Александрович, рядовой. Родился: Астраханская обл., Черноярский р-н, с. Старица. Призван Черноярским РВК. Пропал без вести.

НЕНАШЕВ Федор Егорович, рядовой. Родился: Астраханская обл., Черноярский р-н, с. Старица. Призван Черноярским РВК. Погиб.

НЕНАШЕВ Федор Николаевич, сержант. 1902 (1904) г.р., Астраханская обл., Черноярский р-н, с. Старица. Призван Черноярским РВК. 32 отд. мин. бр. Погиб 27 апреля 1944 г. Похоронен в Волынской обл.

НЕНАШЕВ Федор Прохорович (Прокопьевич), рядовой. 1906 (1910) г.р., Астраханская обл., Черноярский р-н, с. Старица. Призван Черноярским РВК. 268 сп 90 сд. Пропал без вести 2 февраля 1945 г.

НЕНАШЕВ Яков Иванович, рядовой. 1922 г.р., Астраханская обл., Икрянинский р-н, с. Зюзино. Призван Икрянинским РВК. Пропал без вести в декабре 1942 г.

НЕНАШЕВ Яков Иванович, ефрейтор. 1900 г.р., г. Астрахань. Призван Микояновским РВК. 1169 сп 349 сд. Погиб 19 января 1942 г. Похоронен в с. Богородичном Славянского р-на Донецкой обл.

НЕНАШЕВА Прасковья Федоровна, рядовой. 1921 г.р., Астраханская обл., Черноярский р-н, с. Старица. Призвана Черноярским РВК. 10 отд. б-н ВНОС. Пропала без вести 24 июля 1942 г.

НЕНАШКИН Сергей Петрович, мл. сержант. 1917 г.р., г. Астрахань. 339 б-н аэрод. обслуж. Умер от ран 13 апреля 1945 г. Похоронен в Мажейкском р-не, респ. Литва.

НЕПАШЕВ Александр Дмитриевич, рядовой. 1913 г.р., Астраханская обл., Черноярский р-н, с. Старица. Призван Черноярским РВК. 2 осб 126 осбр. Пропал без вести 19 июля 1942 г.

НЕПИН Иван Леонтьевич, рядовой. 1906 г.р., Астраханская обл., Ахтубинский р-н, с. Грачи. Призван Черноярским РВК. Пропал без вести в феврале 1942 г.

НЕПЛОХОВ Аркадий Леонидович, рядовой. 1923 г.р., Омская обл. Умер от ран 3 августа 1942 г. в 3261 ЭГ. Похоронен в г. Астрахани.

НЕПОГОДИН Николай Иванович, ст. сержант. Родился в г. Астрахани. 162 осмб. Умер от ран 26 августа 1942 г. в 162 медсанбате. Похоронен в с. Тресоруково Лискинского р-на Воронежской обл.

НЕПОМНЯЩИЙ Абрам Моисеевич, сержант. 1905 г.р., Одесская обл., Березовский р-н, с. Раскополь. Призван Харабалинским РВК Астраханской обл. Пропал без вести в сентябре 1942 г.

НЕПОМНЯЩИЙ Иван Дмитриевич, рядовой. 1916 г.р. Умер от ран. Похоронен в г. Ахтубинске Астраханской обл.

НЕРАЛИЕВ Абелтай, рядовой. 1903 г.р. Призван Красноярским РВК Астраханской обл. Пропал без вести в 1945 г.

НЕРАШКИН Сергей Петрович, мл. сержант. Родился в Астраханской обл. Призван Кировским РВК. Погиб.

НЕРЕДОВ Василий Петрович, рядовой. Умер от ран 8 мая 1944 г. Похоронен в г. Астрахани.

НЕРЕМОТИН Иван Александрович, рядовой. Родился в г. Астрахани. Призван Микояновским РВК. Пропал без вести в декабре 1942 г.

НЕРЕНОВ Смаднар Неренович, рядовой. Родился в Астраханской обл. Призван Ик-

АСТРАХАНСКАЯ ОБЛАСТНАЯ НАУЧНАЯ БИБЛИОТЕКА

рянинским РВК. Пропал без вести 29 декабря 1941 г.

НЕРЕТИН Алексей Матвеевич, рядовой. 1900 г.р., Тамбовская обл., Кирсановский р-н, д. Подвигаловка. Призван Микояновским РВК г. Астрахани. 1169 сп 349 сд. Погиб 21 февраля 1942 г. Похоронен в пгт Очеретино Ясиноватского р-на Донецкой обл.

НЕРЕТИН Василий Андреевич, рядовой. Родился: Тамбовская обл., Кирсановский р-н, с. Подвигаловка. Призван Сталинским РВК г. Астрахани. Пропал без вести в декабре 1943 г.

НЕРЕТИН Иван Исаевич, рядовой. 1894 г.р., Тамбовская обл., Кирсановский р-н, с. Подвигаловка. Призван Кировским РВК г. Астрахани. Пропал без вести в декабре 1941 г.

НЕРЕТИН Михаил Дмитриевич, рядовой. 1914 г.р., Тамбовская обл., Кирсановский р-н, с. Подвигаловка. Призван Сталинским РВК г. Астрахани. Пропал без вести в декабре 1941 г.

НЕРЕТИН Федор Егорович, рядовой. 1905 г.р., Тамбовская обл., Кирсановский р-н, с. Подвигаловка. Призван Трусовским РВК г. Астрахани. 8 мбр. Погиб 19 августа 1943 г. Похоронен в с. Грузском Тростянецкого р-на Сумской обл.

НЕРМАКОВ Георгий Григорьевич, сержант. Призван Кировским РВК г. Астрахани. В/ч 72590. Погиб.

НЕРОВНЫЙ Георгий Дмитриевич, сержант. 1923 г.р., Астраханская обл., Ахтубинский р-н, с. Пологое Займище. Призван Владимировским РВК. 62 обс 171 сд. Умер от ран 27 октября 1944 г. Похоронен в респ. Латвии.

НЕРОВНЫЙ Иван Дмитриевич, рядовой. 1926 (1927) г.р., Астраханская обл., Ахтубинский р-н, с. Пологое Займище. Призван Владимировским РВК. 99 сд. Погиб 18 марта 1945 г. Похоронен в г. Секешфехервар, Венгрия.

НЕРОВНЫЙ Павел Иванович, рядовой. 1921 г.р., Астраханская обл., Ахтубинский р-н, с. Пологое Займище. Призван Владимировским РВК. П/я 21. Пропал без вести в декабре 19411 г.

НЕРОНОВ Алексей Григорьевич, рядовой. 1907 г.р., Астраханская обл., Икрянинский р-н, р.п. Красные Баррикады. Призван Икрянинским РВК. Пропал без вести в феврале 1941 г.

НЕСВЕТАЕВ Иван Михайлович, рядовой. Призван Трусовским РВК г. Астрахани. Пропал без вести в ноябре 1944 г.

НЕСИМОВИЧ Иван Матвеевич, рядовой. 1907 г.р., г. Астрахань. Призван Кировским РВК. Погиб в 1941 г.

НЕСКРОМНЫЙ Алексей Дмитриевич, рядовой. 1923 г.р., Волгоградская обл., Нехаевский р-н, с. Круглово. Призван Сталинским РВК г. Астрахани. 1 полк правит. связи. Пропал без вести 8 сентября 1944 г.

НЕСМЕЯНОВ Василий Кириллович, рядовой. 1912 г.р. Умер от ран 16 октября 1942 г. в 5064 ЭГ. Похоронен в г. Астрахани.

НЕСМЕЯНОВ Егор Николаевич, рядовой. 1903 г.р., Астраханская обл., Камызякский р-н, с. Увары. Призван Камызякским РВК. Пропал без вести в ноябре 1942 г.

НЕСМУС Семен Михайлович, рядовой. 1912 г.р., Астраханская обл., Икрянинский р-н, пгт Ильинка. Призван Икрянинским РВК. Пропал без вести в декабре 1942 г.

НЕСОЛЕННЫЙ Захар Фомич, рядовой. 1903 г.р., Брянская обл., Унечский р-н. Призван Микояновским РВК г. Астрахани. 308 ап 144 сд. Погиб 18 октября 1944 г. Похоронен в Вилкавишском р-не, респ. Литва.

НЕСТЕРЕНКО Александр Федорович, мл. лейтенант. 1914 г.р., Астраханская обл., г. Ахтубинск. Призван Владимировским РВК. 29 сп 39 сд. Пропал без вести в 1941 г.

НЕСТЕРЕНКО Алексей Васильевич, рядовой. 1900 г.р., Астраханская обл., Ахтубинский р-н, с. Успенка. Призван Владимировским РВК. Погиб 17 декабря 1942 г. Похоронен в г. Волгограде.

НЕСТЕРЕНКО Алексей Дмитриевич, лейтенант. 1919 г.р., Астраханская обл., в/ч 35617. Умер от ран 11 декабря 1944 г. в 93 медсанбате. Похоронен в г. Будапеште, Венгрия.

НЕСТЕРЕНКО Алексей Лукьянович, рядовой. Родился: Астраханская обл., Ахтубинский р-н, х. Бутырки. Призван Владимировским РВК. 1251 сп. Погиб 6 марта 1944 г. Похоронен в г. Нарва, Эстония.

НЕСТЕРЕНКО Алексей Павлович, лейтенант. 1914 (1917) г.р., Астраханская обл., г. Ахтубинск. Призван Владимировским РВК. 75 сп 31 сд. Погиб 15 октября 1941 г.

НЕСТЕРЕНКО Алексей Филиппович, рядовой. 1924 г.р., Астраханская обл., Енотаев-

АСТРАХАНСКАЯ ОБЛАСТНАЯ НАУЧНАЯ БИБЛИОТЕКА

ский р-н, с. Федоровка. Призван Енотаевским РВК. Пропал без вести в июне 1943 г.

НЕСТЕРЕНКО Андрей Сергеевич, лейтенант. 1913 г.р., Астраханская обл., г. Ахтубинск. Призван Владимировским РВК. 1194 сп 359 сд. Умер от ран 22 сентября 1944 г. Похоронен в Польше.

НЕСТЕРЕНКО Василий Алексеевич, рядовой. 1925 г.р., Астраханская обл., Ахтубинский р-н. Призван Володарским РВК. Пропал без вести в ноябре 1943 г.

НЕСТЕРЕНКО Василий Петрович, рядовой. 1906 г.р., Астраханская обл., Енотаевский р-н, с. Кошка. Призван Енотаевским РВК. Пропал без вести в декабре 1942 г.

НЕСТЕРЕНКО Виктор Дмитриевич, рядовой. 1924 г.р., Астраханская обл., Ахтубинский р-н, с. Пологое Займище. Призван Владимировским РВК. 1067 иптп. Погиб 11 сентября 1943 г. Похоронен в Полтавской обл.

НЕСТЕРЕНКО Владимир Иванович, матрос. 1920 г.р., респ. Казахстан, г. Аральск. Призван Астраханским РВК. Пропал без вести в сентябре 1941 г.

НЕСТЕРЕНКО Георгий Иванович, ст. сержант. 1912 г.р., Астраханская обл., г. Ахтубинск. Призван Владимировским РВК. Пропал без вести в мае 1943 г.

НЕСТЕРЕНКО Григорий Михайлович, рядовой. 1908 г.р., Астраханская обл., г. Ахтубинск. Призван Владимировским РВК. Пропал без вести в июне 1942 г.

НЕСТЕРЕНКО Григорий Михайлович, рядовой. 1925 (1922) г.р., Астраханская обл., г. Ахтубинск. Призван Владимировским РВК. 1223 сп 369 сд. Погиб 26 марта 1944 г. Похоронен в Быховском р-не Могилевской обл.

НЕСТЕРЕНКО Дмитрий Игнатьевич, рядовой. 1896 г.р., Астраханская обл., г. Ахтубинск. Призван Владимировским РВК. Пропал без вести в мае 1942 г.

НЕСТЕРЕНКО Егор Васильевич, рядовой. 1903 (1908) г.р., Астраханская обл., Ахтубинский р-н. Призван Владимировским РВК. 29 сд. Пропал без вести 30 августа 1943 г.

НЕСТЕРЕНКО Иван Васильевич, рядовой. 1902 (1894) г.р., Астраханская обл., г. Ахтубинск. Призван Владимировским РВК. 1339 сп. Умер от ран 19 февраля 1944 г. Похоронен в г. Керчь.

НЕСТЕРЕНКО Иван Васильевич, рядовой. 1914 г.р., Астраханская обл., г. Ахтубинск. Призван Владимировским РВК. Погиб 26 июля 1943 г. Похоронен в с. Сеньково Глазуновского р-на Орловской обл.

НЕСТЕРЕНКО Иван Никитович, рядовой. Умер от ран. Похоронен в пгт Верхний Баскунчак Ахтубинского р-на Астраханской обл.

НЕСТЕРЕНКО Иван Федорович, рядовой. 1913 г.р., Волгоградская обл., х. Гречанов. Призван Владимировским РВК Астраханской обл. Пропал без вести в марте 1943 г.

НЕСТЕРЕНКО Иван Яковлевич, рядовой. 1910 г.р., Астраханская обл., г. Ахтубинск. Призван Владимировским РВК. Пропал без вести в июне 1943 г.

НЕСТЕРЕНКО Клим Тимофеевич, рядовой. 1921 г.р., Астраханская обл., г. Ахтубинск. Призван Владимировским РВК. 34 гсд. Погиб 8 февраля 1943 г. Похоронен в с. Гниловской Ростовской обл.

НЕСТЕРЕНКО Константин Алексеевич, лейтенант. 1923 г.р., Астраханская обл., г. Ахтубинск. Призван Владимировским РВК. Пропал без вести 18 ноября 1943 г.

НЕСТЕРЕНКО Матвей Федорович, ст. сержант. 1902 г.р., Астраханская обл., Ахтубинский р-н, пгт Капустин Яр. Призван Владимировским РВК. 77 сд. Погиб 23 сентября 1943 г. Похоронен в с. Копани Ореховского р-на Запорожской обл.

НЕСТЕРЕНКО Михаил Александрович, ст. сержант. 1923 г.р., Астраханская обл., Ахтубинский р-н. Призван Владимировским РВК. 224 мп. Умер от ран 2 июля 1943 г. Похоронен в д. Булычи Чернского р-на Тульской обл.

НЕСТЕРЕНКО Михаил Васильевич, рядовой. 1924 г.р., Астраханская обл., Ахтубинский р-н. Призван Владимировским РВК. 107 сп 34 сд. Пропал без вести в р-не д. Олинг, респ. Калмыкия.

НЕСТЕРЕНКО Михаил Ларионович, лейтенант. 1920 г.р., Астраханская обл., г. Ахтубинск. Призван Владимировским РВК. 402 сп. Умер от ран 2 августа 1941 г. в 216 медсанбате.

НЕСТЕРЕНКО Михаил Сергеевич, рядовой. Родился: Астраханская обл., Ахтубинский р-н, хут. Бутырки. Призван Владимировским РВК. Пропал без вести в марте 1943 г.

НЕСТЕРЕНКО Николай Алексеевич, рядовой. 1903 (1893) г.р., Астраханская обл., г. Ахтубинск. Пропал без вести 12 ноября 1941 г.

АСТРАХАНСКАЯ ОБЛАСТНАЯ НАУЧНАЯ БИБЛИОТЕКА

НЕСТЕРЕНКО Николай Васильевич, рядовой. Родился: Астраханская обл., Ахтубинский р-н, пгт Капустин Яр. Призван Владимировским РВК. Погиб 19 февраля 1943 г. Похоронен в Орловском р-не Орловской обл.

НЕСТЕРЕНКО Николай Петрович, рядовой. 1926 г.р., Астраханская обл., г. Ахтубинск. Призван Владимировским РВК. 675 обс. Пропал без вести 27 января 1945 г. в Восточной Пруссии.

НЕСТЕРЕНКО Павел Иванович, лейтенант. Родился: Астраханская обл., Ахтубинский р-н, с. Сокрутовка. Призван Владимировским РВК. Погиб 10 октября 1942 г. Похоронен в Польше.

НЕСТЕРЕНКО Павел Пантелеевич, рядовой. 1918 г.р., Астраханская обл., Ахтубинский р-н. Призван Владимировским РВК. 277 сп. Погиб в 1942 г.

НЕСТЕРЕНКО Петр Васильевич, сержант. 1905 г.р., респ. Чувашская. Призван Черноярским РВК Астраханской обл. 776 ап 244 сд. Погиб 15 мая 1942 г. Похоронен в с. Веселом Харьковской обл.

НЕСТЕРЕНКО Петр Георгиевич (Герасимович), рядовой. 1919 г.р., Астраханская обл., Енотаевский р-н. Призван Енотаевским РВК. 17 кп 596 кд. Погиб 16 декабря 1943 г. Похоронен в д. Волотовки Шумилинского р-на Витебской обл.

НЕСТЕРЕНКО Петр Семенович, рядовой. 1925 г.р., Астраханская обл., г. Камызяк. Призван Володарским РВК. Пропал без вести в декабре 1943 г.

НЕСТЕРЕНКО Сергей Иванович, рядовой. 1907 г.р., Астраханская обл., Ахтубинский р-н, с. Пологое Займище. Призван Владимировским РВК. Пропал без вести в июне 1943 г.

НЕСТЕРЕНКО Прокофий Павлович, рядовой. 1903 г.р., Астраханская обл., Ахтубинский р-н, с. Успенка. Призван Владимировским РВК. Ппс 1685. Пропал без вести в июле 1942 г.

НЕСТЕРЕНКО Степан Дмитриевич, рядовой. 1909 г.р., Астраханская обл., Ахтубинский р-н, пос. Джелга. Призван Кировским РВК. 277 сп 19 сд. Умер от ран 13 апреля 1945 г. Похоронен в Восточной Пруссии.

НЕСТЕРЕНКО Федор Александрович, мл. сержант. Родился: Астраханская обл., Енотаевский р-н, с. Федоровка. Призван Енотаевским РВК. П/п 48502-Р. Умер от ран. Похоронен в г. Новороссийске.

НЕСТЕРЕНКО Филипп Миронович, сержант. 1908 г.р., Астраханская обл., Ахтубинский р-н, с. Успенка. Призван Владимировским РВК. 981 сп 253 сд. Умер от ран 11 октября 1944 г. в 3589 госпитале. Похоронен в Польше.

НЕСТЕРЕНКО Яков Тимофеевич, лейтенант. 1919 г.р., Астраханская обл., г. Ахтубинск. Призван Владимировским РВК. Пропал без вести в марте 1942 г.

НЕСТЕРОВ Агей Федорович, мл. лейтенант. Родился в г. Астрахани. Призван Кировским РВК. П/п 93419. Погиб 24 июля 1944 г.

НЕСТЕРОВ Александр Дмитриевич, рядовой. 1917 г.р., г. Астрахань. 237 азсп. Пропал без вести 20 апреля 1944 г.

НЕСТЕРОВ Александр Иванович, рядовой. 1923 г.р., г. Ярославль. Призван Кировским РВК г. Астрахани. Погиб 2 декабря 1942 г. Похоронен в с. Дубовицы Старорусского р-на Новгородской обл.

НЕСТЕРОВ Александр Ильич, ст. сержант. Призван Кировским РВК г. Астрахани. Умер от ран в ноябре 1943 г. в 1378 ЭГ.

НЕСТЕРОВ Александр Кузьмич, рядовой. Родился в г. Астрахани. Призван Микояновским РВК. Погиб 7 мая 1945 г.

НЕСТЕРОВ Александр Сергеевич, рядовой. 1902 г.р., Астраханская обл., с. Икряное. Призван Икрянинским РВК. Пропал без вести в июне 1942 г.

НЕСТЕРОВ Александр Филиппович, рядовой. 1897 г.р., Астраханская обл. Призван Камызякским РВК. Умер от ран в 1943 г. в 101 эвакопункте.

НЕСТЕРОВ Алексей Никитович, рядовой. 1909 г.р., г. Астрахань. Призван Сталинским РВК. 1120 сп. Умер от ран 31 декабря 1942 г. в 1001 ППГ. Похоронен на хут. Калмыкова Клетского р-на Волгоградской обл.

НЕСТЕРОВ Алексей Николаевич, рядовой. Родился в г. Саратове. Призван Сталинским РВК г. Астрахани. 338 сд. Погиб 10 декабря 1942 г. Похоронен на хут. Попова-2 Суровикинского р-на Волгоградской обл.

НЕСТЕРОВ Анатолий, рядовой. 1902 г.р., Астраханская обл., Приволжский р-н, с. Кулаковка. Призван Наримановским РВК. Пропал без вести.

НЕСТЕРОВ Андрей Гаврилович, рядовой. 1911 г.р., Астраханская обл., Икрянинский

АСТРАХАНСКАЯ ОБЛАСТНАЯ НАУЧНАЯ БИБЛИОТЕКА

р-н, с. Бекетовка. Призван Икрянинским РВК. Пропал без вести в январе 1942 г.

НЕСТЕРОВ Андрей Григорьевич, рядовой. 1907 г.р., Астраханская обл., Икрянинский р-н, с. Бекетовка. Призван Икрянинским РВК. Пропал без вести в мае 1945 г.

НЕСТЕРОВ Андрей Фадеевич, сержант. 1916 г.р., г. Астрахань. Призван Микояновским РВК. Пропал без вести в марте 1943 г.

НЕСТЕРОВ Виктор Андреевич, рядовой. 1916 г.р., Астраханская обл., Володарский р-н, с. Мултаново. Призван Володарским РВК. Пропал без вести в марте 1945 г.

НЕСТЕРОВ Геннадий Федорович, мл. лейтенант. Призван Кировским РВК г. Астрахани. Погиб 20 сентября 1944 г.

НЕСТЕРОВ Георгий Александрович (Андреевич), рядовой. 1910 г.р., Астраханская обл., р.п. Ильинка. Призван Икрянинским РВК. Пропал без вести в январе 1943 г.

НЕСТЕРОВ Георгий Николаевич, рядовой. 1916 г.р., Астраханская обл., Володарский р-н, с. Марфино. Призван Володарским РВК. Пропал без вести в октябре 1942 г.

НЕСТЕРОВ Григорий Кузьмич, рядовой. 1905 г.р., Астраханская обл., Камызякский р-н, с. Хмелевка. Призван Камызякским РВК. Пропал без вести в феврале 1943 г.

НЕСТЕРОВ Дмитрий Николаевич, рядовой. 1904 г.р., Астраханская обл., Володарский р-н, с. Марфино. Призван Володарским РВК. Пропал без вести в декабре 1942 г.

НЕСТЕРОВ Дмитрий Петрович, рядовой. 1925 г.р., Астраханская обл., Камызякский р-н, с. Хмелевка. Призван Камызякским РВК. 210 сп. Умер от ран 23 января 1944 г. Похоронен в пгт Домачево Брестской обл.

НЕСТЕРОВ Егор Иосифович, рядовой. 1926 г.р., Астраханская обл., Камызякский р-н, с. Хмелевка. Призван Камызякским РВК. 889 сп 197 сд. Погиб 22 февраля 1945 г. Похоронен в Польше.

НЕСТЕРОВ Егор Митрофанович, рядовой. 1902 г.р., Волгоградская обл. Призван Володарским РВК. 109 сп 74 сд. Погиб 21 апреля 1945 г. Похоронен в Австрии.

НЕСТЕРОВ Захар Афанасьевич, рядовой. 1920 г.р., Астраханская обл., Камызякский р-н, с. Хмелевка. Призван Камызякским РВК. Пропал без вести в сентябре 1942 г.

НЕСТЕРОВ Иван, мл. лейтенант. 1914 г.р., г. Астрахань. Погиб 18 мая 1942 г. Похоронен в г. Керчь.

НЕСТЕРОВ Иван Андреевич, рядовой. 1909 г.р., Астраханская обл., Камызякский р-н, с. Алексеевка. Призван Камызякским РВК. Пропал без вести в августе 1942 г.

НЕСТЕРОВ Иван Григорьевич, рядовой. 1905 г.р., Астраханская обл., Володарский р-н, с. Марфино. Призван Володарским РВК. Пропал без вести в феврале 1942 г.

НЕСТЕРОВ Иван Николаевич, 1919 г.р., Астраханская обл., Володарский р-н, с. Марфино. Призван Володарским РВК. Пропал без вести в декабре 1941 г.

НЕСТЕРОВ Иван Павлович, рядовой. 1902 г.р., Тульская обл., Веневский р-н, с. Дьяконово. Призван Нариманоовским РВК Астраханской обл. Погиб в сентябре 1942 г.

НЕСТЕРОВ Константин Александрович, сержант. 1924 г.р., г. Астрахань. Призван Сталинским РВК. 1935 зен. полк. Умер от ран 20 июля 1944 г. в 564 госпитале.

НЕСТЕРОВ Константин Андреевич, рядовой. 1906 г.р., Астраханская обл., Володарский р-н, с. Марфино. Призван Володарским РВК. 726 сп 395 сд. Погиб 6 сентября 1944 г. Похоронен в Польше.

НЕСТЕРОВ Леонид Александрович, рядовой. 1908 г.р., г. Астрахань. Призван Кировским РВК. Пропал без вести в январе 1942 г.

НЕСТЕРОВ Михаил Васильевич, рядовой. 1925 г.р., Саратовская обл., Аткарский р-н, с. Марфино. Призван Астраханским РВК. Пропал без вести в ноябре 1943 г.

НЕСТЕРОВ Михаил Иванович, рядовой. 1921 г.р., г. Астрахань. Призван Долбанским РВК, респ. Калмыкия. 38 сп 14 сд. Погиб 27 ноября 1942 г. Похоронен в хут. Ильинском Боковского р-на Ростовской обл.

НЕСТЕРОВ Михаил Кузьмич, рядовой. 1920 г.р., Астраханская обл., Володарский р-н, с. Мултаново. Призван Володарским РВК. Пропал без вести в ноябре 1941 г.

НЕСТЕРОВ Михаил Спиридонович, рядовой. 1911 г.р., Саратовская обл., р.п. Базарный Карабулак. Призван Икрянинским РВК Астраханской обл. Пропал без вести в августе 1942 г.

НЕСТЕРОВ Никита Дмитриевич, рядовой. 1915 г.р., Астраханская обл., Камызякский

АСТРАХАНСКАЯ ОБЛАСТНАЯ НАУЧНАЯ БИБЛИОТЕКА

р-н, с. Хмелевка. Призван Камызякским РВК. Пропал без вести в феврале 1942 г.

НЕСТЕРОВ Никита Иосифович, рядовой. 1917 г.р., Астраханская обл., Камызякский р-н, с. Хмелевка. Призван Камызякским РВК. Погиб в августе 1942 г.

НЕСТЕРОВ Никита Прокофьевич, 1912 г.р., Астраханская обл., Камызякский р-н, с. Хмелевка. Призван Камызякским РВК. Пропал без вести в феврале 1944 г.

НЕСТЕРОВ Николай Прокофьевич, рядовой. 1910 г.р., Астраханская обл., Камызякский р-н, с. Хмелевка. Призван Камызякским РВК. Пропал без вести в марте 1944 г.

НЕСТЕРОВ Павел Васильевич, рядовой. 1913 г.р., Астраханская обл., Володарский р-н, с. Новокрасное. 207 сп. Умер от ран 5 октября 1944 г. Похоронен в Польше.

НЕСТЕРОВ Павел Никитович, рядовой. 1924 г.р., г. Астрахань. 1271 сп 387 сд. Погиб 26 августа 1943 г. Похоронен на хут. Новоалександровском Зерноградского р-на Ростовской обл.

НЕСТЕРОВ Панфил Иванович, рядовой. 1910 г.р., Астраханская обл., Камызякский р-н, с. Хмелевка. Призван Камызякским РВК. 623 отд. саперн. б-н 349 сд. Погиб 12 февраля 1942 г. Похоронен в с. Явленское Александровского р-на Донецкой обл.

НЕСТЕРОВ Петр Иванович, рядовой. 1902 г.р., Ульяновская обл., Новоспасский р-н, с. Голодяевка. Призван Камызякским РВК Астраханской обл. Пропал без вести в январе 1942 г.

НЕСТЕРОВ Петр Иванович, рядовой. 1902 г.р., Астраханская обл., Камызякский р-н, с. Хмелевка. Призван Камызякским РВК. Пропал без вести в октябре 1941 г.

НЕСТЕРОВ Сергей Андрианович, рядовой. 1925 г.р., Астраханская обл., Камызякский р-н, с. Полдневое. Призван Камызякским РВК. 16 сп 102 сд. Погиб 15 сентября 1943 г. Похоронен в г. Новгород-Северский Черниговской обл.

НЕСТЕРОВ Степан Иванович, рядовой. Призван Микояновским РВК г. Астрахани. Пропал без вести в 1942 г.

НЕСТЕРОВ Филипп Семенович, сержант. 1907 г.р., Донецкая обл., Великоновоселковский р-н, с. Комарь. Призван Красноярским РВК Астраханской обл. Пропал без вести в феврале 1943 г.

НЕСТЕРОВ Юрий Анатольевич, рядовой. 1926 г.р., Астраханская обл., Приволжский р-н, с. Кулаковка. Призван Нариманоским РВК. Пропал без вести.

НЕСТЕРОВСКИЙ Анатолий Петрович, ст. сержант. Призван Астраханским РВК. 1324 сп. Погиб 25 декабря 1942 г. Похоронен у д. Красная Гора Мосальского р-на Калужской обл.

НЕСТЕРОВСКИЙ Павел Петрович, сержант. 1903 г.р., г. Астрахань. Призван Дербентским РВК. Умер от ран 10 февраля 1943 г.

НЕСТЕРКИН Герман Иванович, мл. сержант. 1926 г.р., г. Астрахань. Призван Микояновским РВК. 244 сп 82 сд. Умер от ран 30 января 1945 г. Похоронен в Польше.

НЕСТЕРКИН Иван Лукич, рядовой. 313 сп. Погиб в сентябре 1942 г. Похоронен в пгт Капустин Яр Ахтубинского р-на Астраханской обл.

НЕТАЕВ Константин Иванович, рядовой. 1914 г.р., Астраханская обл. Призван Икрянинским РВК. Пропал без вести в апреле 1942 г.

НЕТАЕВ Яков Иванович, рядовой. 1924 г.р., Астраханская обл., Черноярский р-н. Призван Черноярским РВК. 159 осбр. Погиб 30 января 1943 г.

НЕТАЛИЕВ Мулдаш, рядовой. 1910 г.р., Астраханская обл., Камызякский р-н, с. Застенка. Призван Камызякским РВК. Пропал без вести в апреле 1942 г.

НЕТЕРЕБСКИЙ Алексей Егорович, рядовой. 1906 г.р., Астраханская обл., Ахтубинский р-н, пгт Капустин Яр. Призван Владимировским РВК. Пропал без вести 6 августа 1942 г.

НЕТЕРЕБСКИЙ Василий Егорович, 1902 г.р., Астраханская обл., Ахтубинский р-н, пгт Капустин Яр. Призван Владимировским РВК. Пропал без вести в апреле 1944 г.

НЕТЕРЕБСКИЙ Владимир Васильевич, матрос. 1906 г.р., Астраханская обл., Ахтубинский р-н, пгт Капустин Яр. Призван Владимировским РВК. 3 морской полк 25 сд. Похоронен на ж.-д. ст. Мекензиевы Горы г. Севастополя.

НЕТЕРЕБСКИЙ Григорий Васильевич, сержант. 1915 г.р., Астраханская обл., с. Пологое Займище. Призван Владимировским РВК. 47 сп 15 сд. Пропал без вести 8 февраля 1943 г.

АСТРАХАНСКАЯ ОБЛАСТНАЯ НАУЧНАЯ БИБЛИОТЕКА

НЕТЕРЕБСКИЙ Михаил Андреевич, рядовой. 1917 г.р., Астраханская обл., Ахтубинский р-н, р.п. Капустин Яр. Призван Трусовским РВК. П/п 43743-«Щ». Пропал без вести в ноябре 1943 г.

НЕТЕСА Иван Андреевич, старшина. 1911 г.р., Полтавская обл., Оболонский р-н, с. Демьяновка. Призван Сталинским РВК г. Астрахани. Погиб 15 апреля 1945 г. Похоронен в Чехо-Словакии.

НЕТИПАНОВ Афанасий Иванович, ст. сержант. 1912 г.р., Витебская обл., г. Полоцк. Призван Камызякским РВК Астраханской обл. Пропал без вести в сентябре 1945 г.

НЕТИПАНОВ Владимир Васильевич, лейтенант. Родился: Астраханская обл., Ахтубинский р-н, с. Пологое Займище. Призван Владимировским РВК. Пропал без вести в марте 1942 г.

НЕТИПАНОВ Дмитрий Архипович, рядовой. 1916 г.р., Астраханская обл., Ахтубинский р-н, с. Пологое Займище. Призван Владимировским РВК. 95 погран. полк. Погиб 26 мая 1943 г. Похоронен в х. Русском Краснодарского края.

НЕТИПАНОВ Емельян Иванович, рядовой. 1903 г.р., Астраханская обл., Икрянинский р-н, с. Зюзино. Призван Камызякским РВК. Пропал без вести в июле 1942 г.

НЕТИПАНОВ Иван Сергеевич, ст. лейтенант. 1921 (1908) г.р., Астраханская обл., Ахтубинский р-н, с. Пологое Займище. Призван Владимировским РВК. 18 ск. Погиб 3 августа 1943 г. Похоронен в Кромском р-не Орловской обл.

НЕТИПАНОВ Константин Андреевич, рядовой. 1922 г.р., г. Астрахань. Призван Сталинским РВК. 59 ошб 387 сд. Погиб 13 июня 1943 г. Похоронен в хут. Шапошниково Матвеево-Курганского р-на Ростовской обл.

НЕТИПАНОВ Михаил Сергеевич, рядовой. 1914 г.р., Астраханская обл., Ахтубинский р-н, с. Пологое Займище. Призван Владимировским РВК. Пропал без вести в марте 1943 г.

НЕТИПАНОВ Сергей Иванович, мл. лейтенант. 1907 г.р., Астраханская обл., Ахтубинский р-н, с. Пологое Займище. Призван Владимировским РВК. 955 шап. Пропал без вести 5 июля 1943 г.

НЕТИПАНОВ Степан Иванович, рядовой. 1904 г.р., Астраханская обл., Ахтубинский р-н, с. Пологое Займище. Призван Владимировским РВК. Погиб 26 октября 1942 г. Похоронен на ж.-д. ст. Барвенково Харьковской обл.

НЕТОЧИЕВ Василий Никанорович, рядовой. Родился в Астраханской обл. Призван Икрянинским РВК. Пропал без вести в марте 1945 г.

НЕТУТИН Федор Васильевич, рядовой. 1924 г.р., Астраханская обл., Ахтубинский р-н. Призван Владимировским РВК. 103 сп 34 сд. Погиб 26 января 1943 г. Похоронен в г. Таганроге Ростовской обл.

НЕУМЫВАКИН Александр Васильевич, мл. сержант. 1912 г.р., Астраханская обл., Ахтубинский р-н, пгт Капустин Яр. Призван Икрянинским РВК. 105 сп. Пропал без вести 21 января 1943 г.

НЕУМЫВАКИН Александр Лукьянович, рядовой. 1922 г.р., Астраханская обл., Ахтубинский р-н, пгт Капустин Яр. Призван Нариманов ским РВК. Пропал без вести в декабре 1941 г.

НЕУМЫВАКИН Василий Тимофеевич, рядовой. 1914 г.р., Астраханская обл., Ахтубинский р-н, пгт Капустин Яр. Призван Икрянинским РВК. 98 отд. арм. б-н. Погиб 29 сентября 1943 г. Похоронен в р.п. Ясногорке Краматорского горсовета Донецкой обл.

НЕУМЫВАКИН Кузьма Семенович, рядовой. 1901 г.р., Астраханская обл., Ахтубинский р-н, пгт Капустин Яр. Призван Владимировским РВК. Пропал без вести в сентябре 1943 г.

НЕУПОКОЕВ Иван Александрович, рядовой. 1920 г.р., Астраханская обл., Володарский р-н, с. Нововасильево. Призван Володарским РВК. Пропал без вести в декабре 1944 г.

НЕУПОКОЕВ Василий Федорович, рядовой. Родился в г. Астрахани. В/ч 64194. Погиб 16 марта 1943 г. Похоронен в с. Глушец Лоевского р-на Гомельской обл.

НЕУПОКОЕВ Иван Александрович, рядовой. 1907 г.р., Астраханская обл. Призван Владимировским РВК. 180 сд. Умер от ран 17 апреля 1945 г. Похоронен в Австрии.

НЕУПОКОЕВ Михаил Гаврилович, рядовой. 1904 г.р., Астраханская обл., Ахтубинский р-н, пгт Капустин Яр. Призван Владимировским РВК. Пропал без вести в июне 1942 г.

НЕУПОКОЕВ Николай Александрович, мл. лейтенант. 1923 г.р., Астраханская обл., Володарский р-н. Призван Володарским РВК.

АСТРАХАНСКАЯ ОБЛАСТНАЯ НАУЧНАЯ БИБЛИОТЕКА

10 отд. учебн. стр. б-н 302 сд. Пропал без вести в ноябре 1944 г.

НЕУПОКОЕВ Николай Федорович, рядовой. 1916 г.р., г. Астрахань. Призван Трусовским РВК. Пропал без вести в июле 1942 г.

НЕУРЗИН Хусаин Шарипович, рядовой. Родился в г. Астрахани. Призван Сталинским РВК. Пропал без вести в мае 1942 г.

НЕУСТРОЕВА Антонина Александровна, рядовой. 1921 г.р., Ярославская обл. Призван Микояновским РВК г. Астрахани. 1078 зен. ап. Пропала без вести 9 сентября 1942 г. в пгт Городище Городищенского р-на Волгоградской обл.

НЕФАРОВ Ювеналий Васильевич, рядовой. 1925 г.р., Астраханская обл. Призван Икрянинским РВК. 186 сп 62 сд. Погиб 15 февраля 1944 г. Похоронен в с. Н. Буды Корсунь-Шевченковского р-на Черкасской обл.

НЕФЕДИН Григорий Иванович, матрос. Родился в г. Астрахани. Пропал без вести июле 1942 г.

НЕФЕДИН Григорий Иванович, рядовой. 1921 г.р., респ. Татарстан, Тетюшинский р-н, с. Красная Поляна. Призван Астраханским РВК. Пропал без вести в декабре 1943 г.

НЕФЕДОВ Алексей Елизарович, рядовой. 1909 г.р., Пензенская обл., Нижнеломовский р-н, с. Бобровка. Призван Сталинским РВК г. Астрахани. Пропал без вести в августе 1942 г.

НЕФЕДОВ Аркадий Александрович, рядовой. 1924 г.р., Астраханская обл., Володарский р-н, с. Зеленга. Призван Володарским РВК. 43 отд. инж. б-н спец. назн. Погиб 20 ноября 1943 г. Похоронен в с. Н. Петровке Запорожской обл.

НЕФЕДОВ Василий Егорович, рядовой. 1899 г.р., Астраханская обл., Ахтубинский р-н, пгт Капустин Яр. Призван Владимировским РВК. Пропал без вести 16 июня 1943 г.

НЕФЕДОВ Василий Иванович, рядовой. 1913 г.р., Тамбовская обл., Рассказовский р-н, с. Теляшовка. Призван Микояновским РВК г. Астрахани. Пропал без вести в феврале 1942 г.

НЕФЕДОВ Владимир Федорович, рядовой. 1925 г.р., г. Астрахань. Призван Микояновским РВК. Пропал без вести в сентябре 1944 г.

НЕФЕДОВ Гаврила Иванович, рядовой. 1916 г.р., г. Астрахань. Призван Микояновским РВК. Умер 7 февраля 1942 г. в плену.

НЕФЕДОВ Георгий Иванович, лейтенант. 1924 г.р., Астраханская обл., Володарский р-н, с. Маково. Призван Володарским РВК. Погиб 29 апреля 1945 г. Похоронен в Чехо-Словакии.

НЕФЕДОВ Дмитрий Максимович, рядовой. Родился: Астраханская обл., Черноярский р-н, с. Зубовка. Призван Черноярским РВК. Умер от ран 31 марта 1943 г.

НЕФЕДОВ Евгений Алексеевич, рядовой. 1924 г.р., Астраханская обл., Ахтубинский р-н, пгт Капустин Яр. Призван Енотаевским РВК. Ппс 1783. Пропал без вести в августе 1942 г.

НЕФЕДОВ Евгений Семенович, рядовой. 1926 г.р., Астраханская обл., Володарский р-н, с. Зеленга. Призван Володарским РВК. Пропал без вести в феврале 1944 г.

НЕФЕДОВ Иван Дмитриевич, сержант. 1910 г.р., г. Астрахань. Призван Микояновским РВК. Пропал без вести в декабре 1941 г.

НЕФЕДОВ Иван Иванович, рядовой. 1911 г.р., г. Астрахань. 541 сп 136 сд. Пропал без вести 3 октября 1941 г.

НЕФЕДОВ Иван Нефедович, капитан. 1915 г.р., Тверская обл., Торопецкий р-н. Призван Наримановским РВК Астраханской обл. 25 сп. Погиб 3 мая 1945 г. Похоронен в Чехо-Словакии.

НЕФЕДОВ Николай Александрович, сержант. Родился: Астраханская обл., Володарский р-н, с. Зеленга. Призван Володарским РВК. 438 гап. Погиб 29 января 1943 г. Похоронен в г. Волгограде.

НЕФЕДОВ Николай Алексеевич, рядовой. 1920 г.р., Волгоградская обл. Призван Микояновским РВК. 459 сп. Пропал без вести в сентябре 1941 г.

НЕФЕДОВ Николай Иванович, рядовой. 1918 г.р., Астраханская обл., Володарский р-н, с. Маково. Призван Володарским РВК. Пропал без вести в декабре 1941 г.

НЕФЕДОВ Николай Иванович, рядовой. 1916 г.р., Саратовская обл., Краснокутский р-н, д. Дьяковка. Призван Кировским РВК Астраханской обл. Пропал без вести в декабре 1943 г.

НЕФЕДОВ Николай Семенович, рядовой. 1923 г.р., Астраханская обл., Володарский

АСТРАХАНСКАЯ ОБЛАСТНАЯ НАУЧНАЯ БИБЛИОТЕКА

р-н, с. Зеленга. Призван Камызякским РВК. Пропал без вести в марте 1943 г.

НЕФЕДОВ Михаил Александрович, капитан. 1899 г.р., Астраханская обл., Ахтубинский р-н, пгт Капустин Яр. Погиб 24 мая 1943 г. Похоронен в г. Санкт-Петербурге.

НЕФЕДОВ Михаил Гаврилович, рядовой. 1912 г.р., Астраханская обл., Володарский р-н, с. Зеленга. Призван Володарским РВК. Пропал без вести в феврале 1945 г.

НЕФЕДОВ Михаил Федорович, рядовой. 1918 г.р., г. Астрахань. Призван Микояновским РВК. Пропал без вести в сентябре 1941 г.

НЕФЕДОВ Павел Александрович, рядовой. 1919 г.р., Астраханская обл., Ахтубинский р-н, пгт Капустин Яр. Призван Владимировским РВК. Пропал без вести в августе 1941 г.

НЕФЕДОВ Петр Андреевич, рядовой. 1908 г.р., г. Астрахань. Призван Трусовским РВК. Пропал без вести в июле 1942 г.

НЕФЕДОВ Тимофей Федорович, рядовой. 1916 г.р., Тамбовская обл., с. Калиновка. Призван Харабалинским РВК Астраханской обл. П/п 13321. Пропал без вести в апреле 1944 г.

НЕФЕДОВ Тимофей Федорович, рядовой. 1916 г.р., г. Астрахань. Призван Микояновским РВК. 876 сп 271 сп. Погиб 11 марта 1944 г. Похоронен в с. Свичня Хмельницкой обл.

НЕФЕДОВ Яков Яковлевич, ефрейтор. 1921 г.р., г. Астрахань. Призван Володарским РВК. 1 мсб 11 мсбр. Пропал без вести 14 августа 1942 г.

НЕФЕДОВА Любовь Федоровна, сержант. 1923 г.р., Астраханская обл., Володарский р-н, с. Зеленга. Призвана Володарским РВК. 556 сбп 169 сд. Погибла 8 февраля 1945 г. Похоронена в Восточной Пруссии.

НЕХАЕВ Виктор Михайлович, мл. лейтенант. Родился: Астраханская обл., г. Камызяк. Призван Камызякским РВК. 511 бап. Погиб в мае 1945 г.

НЕХАЕВ Дмитрий Захарович, капитан. 1918 г.р., Астраханская обл., Володарский р-н. Призван Володарским РВК. Погиб 5 августа 1944 г.

НЕХМАТЯНОВ Шарифзан, рядовой. 1923 г.р. Умер от ран 8 ноября 1942 г. в 1590 ЭГ. Похоронен в г. Астрахани.

НЕХОРОШЕВ Иван Степанович, рядовой. 1925 г.р., г. Астрахань. Призван Владимировским РВК. 1262 сп 380 сд. Погиб 22 сентября 1943 г. Похоронен в д. Харитоновка Орловской обл.

НЕХТМАН Яков Матвеевич, сержант. 1911 г.р., Хмельницкая обл., Летичевский р-н, п. Меджибож. Призван Камызякским РВК. Пропал без вести в июне 1944 г.

НЕЧАЕВ Александр Иванович, рядовой. 1909 г.р., г. Астрахань. Призван Сталинским РВК. Пропал без вести в июле 1942 г.

НЕЧАЕВ Александр Михайлович, рядовой. 1909 г.р., г. Астрахань. Призван Сталинским РВК. Пропал без вести в январе 1942 г.

НЕЧАЕВ Борис Александрович, рядовой. 1917 г.р., г. Астрахань. Призван Микояновским РВК. Пропал без вести в апреле 1945 г.

НЕЧАЕВ Василий Георгиевич (Григорьевич), мл. сержант. Родился: Астраханская обл., Приволжский р-н, с. Татарская Башмаковка. Призван Нариманов ским РВК. 275 сп. Погиб 7 июня 1944 г. Похоронен в д. Дольской Турийского р-на Волынской обл.

НЕЧАЕВ Егор Фролович, рядовой. 1913 г.р., Астраханская обл., Володарский р-н, с. Марфино. Призван Володарским РВК. Пропал без вести в июле 1943 г.

НЕЧАЕВ Иван Григорьевич, рядовой. 1902 г.р., г. Астрахань. Призван Микояновским РВК. 902 сп. Умер от ран 18 января 1943 г. в 379 госпитале. Похоронен в с. Линейном Нариманов ского р-на Астраханской обл.

НЕЧАЕВ Иван Иванович, рядовой. 1920 г.р., Астраханская обл., Ахтубинский р-н, с. Пироговка. Призван Харабалинским РВК. Пропал без вести в декабре 1941 г.

НЕЧАЕВ Иван Ильич, рядовой. Родился в г. Астрахани. Призван Кировским РВК. П/п 02970. Погиб 3 сентября 1943 г. Похоронен в д. Березовке Дмитровского р-на Орловской обл.

НЕЧАЕВ Иван Степанович, рядовой. 1897 г.р., Астраханская обл., г. Ахтубинск. Призван Владимировским РВК. Умер от ран 9 октября 1942 г. в 1528 ЭГ. Похоронен в респ. Дагестан.

НЕЧАЕВ Кирилл Васильевич, мл. лейтенант. 1913 г.р., Астраханская обл., Ахтубинский р-н, с. Пироговка. Призван Владимировским РВК. Пропал без вести в сентябре 1941 г.

АСТРАХАНСКАЯ ОБЛАСТНАЯ НАУЧНАЯ БИБЛИОТЕКА

НЕЧАЕВ Михаил Данилович, рядовой. 1902 г.р., Астраханская обл. Призван Владимировским РВК. Пропал без вести в октябре 1944 г.

НЕЧАЕВ Михаил Дмитриевич, лейтенант. 1925 г.р., Астраханская обл., Харабалинский р-н. Призван Урдинским РВК Западно-Казахстанской обл. Погиб.

НЕЧАЕВ Николай Андреевич, сержант. Родился в г. Астрахани. Призван Трусовским РВК. 416 сп. Погиб 25 января 1945 г. Похоронен в Лиепайском р-не, респ. Латвия.

НЕЧАЕВ Николай Ефимович, рядовой. 1920 г.р., Астраханская обл., Енотаевский р-н, р.п. Никольский. Призван Енотаевским РВК. 1116 сп 333 сд. Погиб 6 сентября 1943 г. Похоронен в Славянском р-не Донецкой обл.

НЕЧАЕВ Николай Иванович, рядовой. 1921 г.р., Астраханская обл., Ахтубинский р-н, пгт Нижний Баскунчак. Призван Владимировским РВК. Погиб 7 октября 1941 г.

НЕЧАЕВ Николай Сергеевич, рядовой. 1912 г.р., г. Астрахань. Призван 387 сп 136 сд. Пропал без вести 3 октября 1941 г.

НЕЧАЕВ Петр Михайлович, лейтенант. 1913 г.р., Астраханская обл., Ахтубинский р-н, с. Пироговка. Призван Кировским РВК. 1330 иптап. Погиб 15 марта 1945 г. Похоронен в Польше.

НЕЧАЕВ Роман Кузьмич, рядовой. Родился: Астраханская обл., Черноярский р-н, с. Солодники. Призван Черноярским РВК. В/ч 35687. Погиб.

НЕЧАЕВ Семен Дмитриевич, сержант. 1916 г.р., г. Астрахань. Призван Камызякским РВК. Пропал без вести в ноябре 1942 г.

НЕЧАЕВ Федор Алексеевич, рядовой. 1911 г.р., Астраханская обл., Черноярский р-н, с. Зубовка. Призван Микояновским РВК. Пропал без вести в 1941 г.

НЕЧАЕВ Федор Васильевич, мл. сержант. 1910 г.р., Астраханская обл., Ахтубинский р-н, с. Пироговка. Призван Харабалинским РВК. 614 отд. саперн. б-н. Погиб 2 марта 1942 г. Похоронен в с. Никольском Славянского р-на Донецкой обл.

НЕЧАЕВ Федор Ефимович, рядовой. 1925 г.р., Астраханская обл. Призван Енотаевским РВК. 15 кд. Погиб 10 марта 1945 г. Похоронен в Германии.

НЕЧАЕВ Федор Михайлович, рядовой. 1902 г.р., Астраханская обл., Ахтубинский р-н, с. Пироговка. Призван Кировским РВК. Погиб в сентябре 1941 г.

НЕЧАЕВ Федор Степанович, лейтенант. 1907 г.р., г. Астрахань. Призван Московским ОВК. 1154 сп 344 сд. Погиб 27 июня 1944 г. Похоронен в д. Терновая Краснинского р-на Смоленской обл.

НЕЧАЕВ Яков Иванович, рядовой. 1909 г.р., Астраханская обл., Черноярский р-н, с. Поды. Призван Черноярским РВК. Погиб 30 января 1943 г. Похоронен в Ростовской обл.

НЕЧЕПУРНОВ Алексей Дмитриевич, рядовой. 1911 г.р., г. Астрахань. Призван Сталинским РВК. Пропал без вести 11 апреля 1942 г.

НЕЧЕРЕВ (Нечиров) Анисим Андреевич, сержант. 1915 г.р., Астраханская обл., Харабалинский р-н, с. Вольное. Призван Харабалинским РВК. 329 ап. Пропал без вести в октябре 1942 г.

НЕЧЕСОВ Иван Кузьмич, рядовой. Родился: Астраханская обл., Черноярский р-н, с. Солодники. Призван Сталинским РВК. П/п 06731. Погиб 23 августа 1943 г. Похоронен в д. Долгенькой Изюмского р-на Харьковской обл.

НЕЧЕСОВ Роман Кузьмич, рядовой. 1902 г.р., Астраханская обл., Черноярский р-н, с. Солодники. Призван Сталинским РВК. 56 мсбр. Погиб 23 августа 1943 г. Похоронен в д. Долгенькой Изюмского р-на Харьковской обл.

НЕЧИТАЙЛО Григорий Михайлович, рядовой. 1906 г.р., Одесская обл. Умер от ран 16 апреля 1942 г. в 1591 ЭГ. Похоронен в г. Астрахани.

НЕЧКУРАЕВ Хайза, рядовой. 1907 г.р., Астраханская обл., Икрянинский р-н, с. Бахтемир. Призван Икрянинским РВК. 905 ап. Погиб 25 декабря 1941 г. Похоронен на ж.-д. ст. Мекензиевы Горы г. Севастополя.

НЕШЕН Иван Леонтьевич, рядовой. Родился в Астраханской обл. Призван Черноярским РВК. Погиб.

НЕШКО Виктор Демьянович, рядовой. 1924 г.р., Саратовская обл. Призван Сталинским РВК г. Астрахани. 34 сбр. Пропал без вести 1 января 1942 г.

НЕШМОНИН Сергей Павлович, сержант. Родился в г. Астрахани. Призван Кировским РВК. Погиб.

АСТРАХАНСКАЯ ОБЛАСТНАЯ НАУЧНАЯ БИБЛИОТЕКА

НЕЮДОВ Анатолий Семенович, рядовой. 1922 г.р., г. Астрахань. Призван Икрянинским РВК. П/п 1915. Пропал без вести в декабре 1942 г.

НИГАМУТУЛЛАЕВ (Нигматуллаев) Фарит Каримович, рядовой. 1922 г.р., Астраханская обл., Приволжский р-н, с. Осыпной Бугор. Призван Наримановским РВК. Пропал без вести в декабре 1941 г.

НИГМАДЖАНОВ Фатых Загидович, рядовой. 1922 г.р., г. Астрахань. Призван Сталинским РВК. Пропал без вести в январе 1942 г.

НИГМАДЖАНОВ Фатых Садыкович, сержант. 1904 г.р., г. Астрахань. Призван Сталинским РВК. П/я 119/8. Пропал без вести в апреле 1942 г.

НИГМАТУЛЛАЕВ Гадельманап, рядовой. 1920 г.р., Астраханская обл., Приволжский р-н, с. Три Протока. Призван Наримановским РВК. Пропал без вести.

НИГМАТУЛИН Вали Джалалович, рядовой. 1919 г.р., Ульяновская обл. Призван Сталинским РВК г. Астрахань. Пропал без вести в сентябре 1941 г.

НИГМАТУЛИН Илья Матвеевич, рядовой. 1902 г.р., г. Казань. Призван Сталинским РВК г. Астрахани. Пропал без вести в январе 1942 г.

НИГМАТУЛИН Илья Садыкович, рядовой. Родился в г. Астрахани. Призван Кировским РВК. 26 сп. Погиб 5 марта 1943 г. Похоронен в д. Рахлицы Ленинградской обл.

НИГМАТУЛИН Сахиб Нигматулович, рядовой. 1908 г.р., респ. Татарстан, Сармановский р-н, д. Чукмарлы. Призван Владимировским РВК Астраханской обл. Пропал без вести в апреле 1942 г.

НИГМАТУЛЛИН Калим Набиуллович, рядовой. 1918 г.р., респ. Татарстан, Зеленодольский р-н. Призван Астраханским РВК. Пропал без вести в сентябре 1943 г.

НИГМАТУЛЛИН Рамазан Разылжанович, рядовой. 1902 г.р., Астраханская обл. Призван Кировским РВК. Пропал без вести 15 июня 1942 г.

НИГМАТУЛОВ Манаф Галимович, рядовой. 1924 г.р., г. Астрахань. Призван Наримановским РВК. 107 сп 34 сд. Пропал без вести 27 ноября 1942 г.

НИГМЕТОВ Ахмед, рядовой. 1923 г.р., Астраханская обл., с. Красный Яр. Призван Красноярским РВК. Пропал без вести в январе 1944 г.

НИГМЕТОВ Жумажан Х., рядовой. Родился: Астраханская обл., Володарский р-н, с. Тишково. Призван Камызякским РВК. Умер от ран в октябре 1944 г.

НИГМЕТОВ Ибрагим, рядовой. 1901 г.р., Астраханская обл., Володарский р-н. Призван Володарским РВК. Пропал без вести в апреле 1942 г.

НИГОТИН Василий Федорович, рядовой. 1920 г.р., Астраханская обл., Ахтубинский р-н, с. Пироговка. Призван Харабалинским РВК. Пропал без вести.

НИГРЕЕВ Илья Кириллович, рядовой. Родился: Астраханская обл., Володарский р-н, с. Новокрасное. Умер от ран в октябре 1944 г. Похоронен в Венгрии.

НИЕТОВ Тлес (Шлес) Смагович, рядовой. 1916 г.р., Астраханская обл., Камызякский р-н. Призван Камызякским РВК. 1131 сп. Пропал без вести в апреле 1944 г.

НИЖЕЛЬСКИЙ Алексей Егорович, рядовой. 1922 г.р., Астраханская обл., Ахтубинский р-н. Призван Владимировским РВК. 888 сп 298 сд. Погиб 24 ноября 1942 г. Похоронен в д. Кульстан Городищенского р-на Волгоградской обл.

НИЖЕЛЬСКИЙ Анатолий Иванович, рядовой. 1903 г.р., Астраханская обл., г. Ахтубинск. Призван Владимировским РВК. Пропал без вести в сентябре 1942 г.

НИЖЕЛЬСКИЙ Виктор Григорьевич, сержант. 1926 г.р., Астраханская обл., г. Ахтубинск. Призван Владимировским РВК. Умер от ран в № 177 ОМСБ 22 апреля 1945 г. Похоронен в Австрии.

НИЖЕМЕТДИНОВ Абдрахим Абдулхакович, рядовой. Родился: Астраханская обл., Володарский р-н, с. Нариманово. Призван Наримановским РВК. Пропал без вести в сентябре 1943 г.

НИЖИНСКИЙ (Нижельский) Андрей Павлович, рядовой. 1897 г.р., Астраханская обл., г. Ахтубинск. Призван Владимировским РВК. 695 сп 221 сд. Погиб 27 июля 1943 г. Похоронен в Донецкой обл.

НИЖУРИН Владимир Иванович, рядовой. 1924 г.р., г. Астрахань. Призван Наримановским РВК. Пропал без вести 28 января 1943 г.

НИЗАМОВ Мухша (Мухлис) Салехов... (Саляхович), рядовой. 1926 г.р., Астраханская обл., Приволжский р-н, с. Килинчи. Призван Наримановским РВК. 278 сп 175 сд.

АСТРАХАНСКАЯ ОБЛАСТНАЯ НАУЧНАЯ БИБЛИОТЕКА

Погиб 17 июля 1944 г. Похоронен в Турийском р-не Волынской обл.

НИЗАМУТДИНОВ Гайфутдин, рядовой. 1904 г.р., респ. Татарстан, Сабинский р-н. Призван Кировским РВК г. Астрахани. 368 ппс. Пропал без вести в марте 1943 г.

НИЗМИТДИНОВ Мансур Абдуллаевич, мл. сержант. 1925 г.р., Астраханская обл., Приволжский р-н, с. Килинчи. Призван Нариманновским РВК. 658 сп 218 сд. Погиб 26 января 1944 г. Похоронен в с. Литвиновичи Гомельской обл.

НИЗОВЦЕВ Борис Павлович, сержант. 1914 г.р., г. Астрахань. Призван Кировским РВК. 265 сп 86 сд. Погиб 3 декабря 1944 г. Похоронен в Венгрии.

НИКАНОРОВ Иван Никомович (Никанорович), рядовой. 1924 г.р., г. Астрахань. Призван Астраханским РВК. 899 сп 248 сд. Погиб 24 ноября 1942 г. Похоронен в р.п. Яшкуль, респ. Калмыкия.

НИКАНОРОВ Николай Петрович, рядовой. 1908 г.р., г. Саратов. Призван Икрянинским РВК Астраханской обл. 107 сп 34 сд. Умер от ран 18 июля 1943 г.

НИКАНОРОВ Николай Федорович, рядовой. 1905 г.р., Пензенская обл., Наровчатский р-н. Призван Кировским РВК г. Астрахани. 899 сп. Пропал без вести в июле 1942 г.

НИКАНОРОВ (Никифоров) Сергей Григорьевич, мл. лейтенант. 1923 г.р., Астраханская обл., Нариманновский р-н. Призван Нариманновским РВК. Погиб 13 октября 1943 г. Похоронен в Мелитопольском р-не Запорожской обл.

НИКАНОРОВ (Никоноров) Сергей Никанорович, рядовой. 1906 г.р., Новгородская обл., Хвойнинский р-н. Призван Астраханским ГВК. 110 шр 97 сд. Погиб 13 июля 1943 г. Похоронен в с. Кочетовка Мичуринского р-на Тамбовской обл.

НИКЕШИН Александр Васильевич, мл. лейтенант. 1913 г.р., Астраханская обл., с. Красный Яр. Призван Красноярским РВК. 1146 сп 342 сд. Погиб 26 июля 1943 г. Похоронен в д. Башкатово Мценского р-на Орловской обл.

НИКЕШИН Андрей Васильевич, рядовой. 1905 г.р., Астраханская обл., с. Красный Яр. Призван Кировским РВК. Пропал без вести в ноябре 1941 г.

НИКЕШИН Василий Андриянович, рядовой. 1903 г.р., Астраханская обл., Красноярский р-н, с. Забузан. Призван Красноярским РВК. П/п 24069. Пропал без вести в октябре 1943 г.

НИКЕШИН Георгий Прохорович, рядовой. Родился: Астраханская обл., с. Красный Яр. Призван Красноярским РВК. Пропал без вести в 1944 г.

НИКЕШИН Георгий Федотович, рядовой. Родился в Астраханской обл. Призван Красноярским РВК. Погиб 3 июля 1942 г. Похоронен в пгт Пятницкое Волоконовского р-на Белгородской обл.

НИКЕШИН Евгений Павлович, рядовой. 1917 г.р., Астраханская обл., Красноярский р-н, с. Черемуха. Призван Красноярским РВК. Умер от ран 13 октября 1944 г.

НИКЕШИН Иван Александрович, рядовой. Родился: Астраханская обл., Володарский р-н, с. Зеленга. Призван Володарским РВК. Пропал без вести в мае 1942 г.

НИКЕШИН Михаил Федорович, рядовой. 1905 г.р., Астраханская обл., с. Красный Яр. Призван Красноярским РВК. Пропал без вести в марте 1942 г.

НИКЕШИН Николай Аверкович, рядовой. Родился: Астраханская обл., с. Красный Яр. Призван Красноярским РВК. П/п 48581. Погиб 13 сентября 1943 г. Похоронен в ст. Мефодиевская Краснодарского края.

НИКЕШИН Николай Александрович, мл. лейтенант. Родился в г. Астрахани. Призван Кировским РВК. Погиб.

НИКЕШИН Николай Афанасьевич, рядовой. Родился в Астраханской обл. Пропал без вести в 1942 г.

НИКЕШИН Сергей Васильевич, рядовой. 1907 г.р., Астраханская обл., Володарский р-н, с. Зеленга. Призван Володарским РВК. Пропал без вести в ноябре 1941 г.

НИКИНОВ Сергей Иванович, рядовой. 1909 г.р., г. Астрахань. Пропал без вести в октябре 1944 г.

НИКИТАЛОВ Павел Васильевич, рядовой. Умер от ран в № 1796 ЭГ 18 января 1943 г. Похоронен в г. Астрахани.

НИКИТАШИН Михаил Осипович, рядовой. 1901 г.р. Призван Икрянинским РВК Астраханской обл. 284 сд. Погиб 11 января 1943 г. Похоронен в г. Волгограде.

НИКИТЕНКО Алексей Иванович, рядовой. 1911 г.р., Астраханская обл., Камызякский р-н, с. Никольское. Призван Красноярским РВК. Погиб в январе 1942 г.

АСТРАХАНСКАЯ ОБЛАСТНАЯ НАУЧНАЯ БИБЛИОТЕКА

НИКИТЕНКО Алексей Павлович, рядовой. 1924 г.р., Астраханская обл., Ахтубинский р-н, с. Новониколаевка. Призван Владимировским РВК. 261 сп 87 сд. Пропал без вести 23 февраля 1945 г.

НИКИТЕНКО Виктор Иванович, ст. сержант. 1923 г.р., Астраханская обл., Икрянинский р-н, р.п. Трудфронт. Призван Икрянинским РВК. 3 тбр. Погиб 26 июня 1944 г. Похоронен в д. Марчуково Оршанского р-на Витебской обл.

НИКИТЕНКО Дмитрий Михайлович, рядовой. 1921 г.р., Астраханская обл., Ахтубинский р-н. Призван Красноярским РВК. Пропал без вести в ноябре 1941 г.

НИКИТЕНКО Иван Егорович, рядовой. 1911 г.р., Астраханская обл., Ахтубинский р-н, с. Новониколаевка. Призван Владимировским РВК. Пропал без вести в декабре 1941 г.

НИКИТЕНКО Иван Иванович, ст. сержант. 1923 г.р., Астраханская обл., Володарский р-н. Призван Володарским РВК. 4 мех. бр. Умер от ран 1 мая 1945 г. Похоронен в Чехо-Словакии.

НИКИТЕНКО Иван Макарович, рядовой. 1919 г.р., г. Астрахань. Призван Микояновским РВК. 216 сп 76 сд. Пропал без вести 29 сентября 1941 г.

НИКИТЕНКО Иван Романович, рядовой. 1908 г.р., г. Астрахань. Призван Микояновским РВК. Пропал без вести 17 октября 1942 г.

НИКИТЕНКО Михаил Максимович, рядовой. 1908 г.р., Астраханская обл., Ахтубинский р-н, с. Болхуны. Призван Икрянинским РВК. 860 сп 283 сд. Погиб 21 февраля 1944 г. Похоронен в д. Коромка Быховского р-на Могилевской обл.

НИКИТЕНКО Николай Михайлович, ст. сержант. 1925 г.р., Астраханская обл., Ахтубинский р-н, пгт Верхний Баскунчак. Призван Владимировским РВК. 185 сп. Умер от ран 13 июня 1944 г. Похоронен в с. Буторы Григориопольского р-на респ. Молдовы.

НИКИТЕНКО Николай Петрович, рядовой. 1918 г.р., Астраханская обл., Икрянинский р-н, р.п. Трудфронт. Призван Икрянинским РВК. 148 осбр. Погиб 2 августа 1942 г. Похоронен в д. Кунилово Тверской обл.

НИКИТЕНКО Петр Андреевич, рядовой. 1908 г.р., Астраханская обл. Призван Красноярским РВК. Пропал без вести в 1942 г.

НИКИТЕНКО Петр Васильевич, матрос. 1923 г.р., Астраханская обл., Ахтубинский р-н, с. Новониколаевка. Призван Енотаевским РВК. Пропал без вести 3 июля 1942 г.

НИКИТЕНКО С. С., рядовой. Родился: Астраханская обл. Призван Икрянинским РВК. Погиб.

НИКИТЕНКО Федор Гаврилович, рядовой. 1917 г.р., Астраханская обл., Ахтубинский р-н, пгт Верхний Баскунчак. Призван Владимировским РВК. Пропал без вести 2 ноября 1941 г.

НИКИТИН Александр Андреевич, рядовой. 1900 г.р., г. Астрахань. Призван Наримановским РВК. Погиб 14 июня 1942 г. Похоронен в Курской обл.

НИКИТИН Александр Гаврилович, рядовой. 1904 г.р., Астраханская обл., Икрянинский р-н. Призван Икрянинским РВК. 969 сп 273 сд. Погиб 23 февраля 1945 г. Похоронен в Германии.

НИКИТИН Александр Георгиевич, рядовой. 1925 (1913) г.р., г. Астрахань. Призван Микояновским РВК. 233 азсп. Пропал без вести в октябре 1943 г.

НИКИТИН Александр Иванович, лейтенант. Родился: Астраханская обл. Призван Кировским РВК. Погиб.

НИКИТИН Александр Николаевич, рядовой. Родился в Астраханской обл. Призван Кировским РВК. П/п 113585-5. Погиб.

НИКИТИН Александр Петрович, рядовой. 1923 г.р., г. Астрахань. 39 тбр. Погиб 2 апреля 1945 г. Похоронен в Австрии.

НИКИТИН Александр Петрович, сержант. 1919 г.р., Ульяновская обл., Старомайнский р-н. Призван Астраханским РВК. Пропал без вести в октябре 1942 г.

НИКИТИН Александр Федорович, рядовой. 1913 г.р., Астраханская обл., Икрянинский р-н, с. Зюзино. Призван Икрянинским РВК. 1145 сп 353 сд. Погиб 23 июля 1944 г. Похоронен в с. Роскоецы Слободзейского р-на респ. Молдовы.

НИКИТИН Александр Филиппович, рядовой. 1909 г.р., г. Астрахань. Призван Севастопольским ГВК. П/п 05962. Пропал без вести 22 апреля 1945 г.

НИКИТИН Алексей Владимирович, рядовой. Родился: Херсонская обл., г. Цюрупинск. Призван Сталинским РВК г. Астрахани. 902 сп. Погиб 7 января 1943 г. Похоронен в респ. Калмыкия, Приютненский р-н, х. Левый Остров.

АСТРАХАНСКАЯ ОБЛАСТНАЯ НАУЧНАЯ БИБЛИОТЕКА

НИКИТИН Алексей Павлович, мл. военфельдшер. 1896 г.р., Астраханская обл., Камызякский р-н. Призван Камызякским РВК. Пропал без вести.

НИКИТИН Алексей Прокофьевич, матрос. 1922 г.р., Ростовская обл., г. Батайск. Призван Харабалинским РВК Астраханской обл. 83 мсбр. Пропал без вести.

НИКИТИН Андрей Кузьмич, рядовой. 1905 г.р., Астраханская обл., Черноярский р-н, с. Солодники. Призван Черноярским РВК. Погиб.

НИКИТИН Андрей Яковлевич, рядовой. 1905 г.р., Саратовская обл., Аткарский р-н, с. Киселевка. Призван Микояновским РВК г. Астрахани. Пропал без вести в апреле 1943 г.

НИКИТИН Антон Семенович, ст. лейтенант. 1891 г.р., г. Астрахань. Призван Кировским РВК. 1127 сп 337 сд. Пропал без вести 23 января 1942 г.

НИКИТИН Борис Александрович, лейтенант. 1923 г.р., г. Астрахань. Призван Астраханским ГВК. 29 вдсп 7 вдд. Погиб 14 сентября 1943 г. Похоронен в Кобелевском р-не Полтавской обл.

НИКИТИН Борис Васильевич, рядовой. Родился: Волгоградская обл., г. Камышин. Призван Микояновским РВК г. Астрахани. Пропал без вести в сентябре 1941 г.

НИКИТИН Валентин Степанович, мл. сержант. 1907 г.р., г. Астрахань. Призван Кировским РВК. 345 сд. Пропал без вести 14 июня 1942 г.

НИКИТИН Василий Афанасьевич, рядовой. 1903 г.р., Астраханская обл., Икрянинский р-н, с. Зюзино. Призван Икрянинским РВК. Пропал без вести в июле 1942 г.

НИКИТИН Василий Измайлович, сержант. 1912 г.р., Астраханская обл., с. Икряное. Призван Сталинским РВК. Пропал без вести в июне 1942 г.

НИКИТИН Василий Матвеевич, ст. сержант. 1924 г.р., Астраханская обл., Камызякский р-н, с. Образцово-Травино. Призван Камызякским РВК. 214 сп 43 сд. Умер от ран в № 710 ХППГ 28 декабря 1944 г.

НИКИТИН Василий Павлович, сержант. 1913 г.р., Астраханская обл., Икрянинский р-н, р.п. Мумра. Призван Сталинским РВК. 1041 сп 223 сд. Пропал без вести в марте 1942 г.

НИКИТИН Вениамин Васильевич, рядовой. 1923 г.р., г. Астрахань. Призван Кировским РВК. Пропал без вести 16 февраля 1943 г.

НИКИТИН Владимир Васильевич, лейтенант. 1917 г.р., г. Астрахань. Призван Охотским РВК Хабаровского края. Погиб.

НИКИТИН Владимир Данилович, рядовой. 1900 г.р., Астраханская обл., Ахтубинский р-н, с. Пироговка. Призван Владимировским РВК. 970 сп. Пропал без вести 21 октября 1941 г.

НИКИТИН Владимир Емельянович, рядовой. 1914 г.р., Астраханская обл., Харабалинский р-н, с. Хошеутово. Призван Харабалинским РВК. Пропал без вести в декабре 1943 г.

НИКИТИН Владимир Николаевич, рядовой. 1899 г.р., Астраханская обл. Призван Трусовским РВК. Пропал без вести в марте 1943 г.

НИКИТИН Гавриил Никифорович, рядовой. 1919 (1920) г.р., Астраханская обл., Ахтубинский р-н, с. Пироговка. Призван Владимировским РВК. Пропал без вести в декабре 1942 г.

НИКИТИН Георгий, рядовой. Родился в Астраханской обл. Погиб в 1942 г.

НИКИТИН Георгий Павлович, рядовой. 1911 г.р., г. Астрахань. Призван Трусовским РВК. 3 осб 52 осбр. Пропал без вести 8 января 1943 г.

НИКИТИН Григорий Федорович, рядовой. 1924 г.р., г. Астрахань. Призван Микояновским РВК. 159 осбр. 29 января 1943 г. Погиб. Похоронен на ж.-д. ст. Кагальник Ростовской обл.

НИКИТИН Дмитрий Петрович, рядовой. 1915 г.р., Астраханская обл., Харабалинский р-н. Призван Харабалинским РВК. 272 сп 123 сд. Погиб 24 ноября 1944 г. Похоронен в респ. Латвии.

НИКИТИН Евгений Анисимович, рядовой. Призван Красноярским РВК Астраханской обл. Пропал без вести в ноябре 1944 г.

НИКИТИН Евгений Иванович, рядовой. Умер от ран 12 ноября 1942 г. Похоронен в г. Астрахани.

НИКИТИН Евгений Павлович, рядовой. 1917 г.р., г. Астрахань. Умер от ран 13 октября 1944 г.

НИКИТИН Евгений Петрович, рядовой. 1913 г.р., Саратовская обл., пгт Базарно-Карабулак. Призван Камызякским РВК Астра-

АСТРАХАНСКАЯ ОБЛАСТНАЯ НАУЧНАЯ БИБЛИОТЕКА

ханской обл. Пропал без вести в ноябре 1941 г.

НИКИТИН Евлампий Иванович, рядовой. 1918 г.р., Астраханская обл., Камызякский р-н, с. Комаровка. Призван Камызякским РВК. Пропал без вести в октябре 1941 г.

НИКИТИН Егор Григорьевич, рядовой. 1923 г.р., Астраханская обл., Камызякский р-н, с. Комаровка. Призван Камызякским РВК. Пропал без вести в марте 1944 г.

НИКИТИН Ефим Алексеевич, рядовой. 1908 г.р., Пензенская обл., Наровчатский р-н. Призван Астраханским РВК. Пропал без вести в марте 1945 г.

НИКИТИН Иван Александрович, рядовой. 1908 г.р., Астраханская обл., Икрянинский р-н, р.п. Мумра. Призван Икрянинским РВК. Пропал без вести в январе 1942 г.

НИКИТИН Иван Алексеевич, рядовой. 1909 г.р., Волгоградская обл., г. Ленинск. Призван Владимировским РВК Астраханской обл. 257 кд. Погиб 17 октября 1944 г. Похоронен в Венгрии.

НИКИТИН Иван Васильевич, рядовой. 1926 г.р., Астраханская обл., Наримановский р-н, с. Петропавловка. Призван Красноярским РВК. 13 вдбр. Погиб 20 марта 1945 г. Похоронен в Венгрии.

НИКИТИН Иван Ильич, рядовой. 1910 г.р., г. Астрахань. Призван Трусовским РВК. Пропал без вести в августе 1942 г.

НИКИТИН Иван Кириллович, рядовой. 1918 г.р., г. Астрахань. Призван Астраханским РВК. 60 сп 65 сд. Погиб 28 ноября 1941 г.

НИКИТИН Иван Кузьмич, сержант. 1918 г.р., г. Астрахань. Призван Кировским РВК. В/ч 48780. Погиб 15 января 1944 г. Похоронен в с. Диброва Кировоградской обл.

НИКИТИН Иван Кузьмич, ефрейтор. 1907 г.р., Астраханская обл., Ахтубинский р-н, р.п. Капустин Яр. Призван Владимировским РВК. 1164 сп 346 сд. Пропал без вести 22 декабря 1944 г.

НИКИТИН Иван Михайлович, сержант. 1913 г.р., г. Волгоград. Призван Камызякским РВК Астраханской обл. Умер от ран 10 сентября 1943 г. Похоронен в х. Васильево-Ханжоновский Неклиновского р-на Ростовской обл.

НИКИТИН Иван Николаевич, рядовой. Родился в Астраханской обл. Призван Икрянинским РВК. Погиб 2 мая 1945 г.

НИКИТИН Иван Сергеевич, рядовой. 1922 г.р., Астраханская обл., Икрянинский р-н, с. Боркино. Призван Икрянинским РВК. 175 сп 58 сд. Пропал без вести 27 февраля 1943 г.

НИКИТИН Иван Сергеевич, рядовой. Родился: Астраханская обл., Камызякский р-н, с. Комаровка. Призван Камызякским РВК. 203 сд. Погиб 17 сентября 1943 г. Похоронен в с. Голая Долина Славянского р-на Донецкой обл.

НИКИТИН Иван Сергеевич, рядовой. 1908 г.р., Астраханская обл., Камызякский р-н, с. Комаровка. Призван Камызякским РВК. Пропал без вести в 1945 г.

НИКИТИН Иван Яковлевич, рядовой. 1903 г.р., Астраханская обл., Черноярский р-н, с. Солодники. Призван Черноярским РВК. 84 сп 6 сд. Пропал без вести 18 февраля 1943 г.

НИКИТИН Кирилл Дмитриевич, рядовой. 1911 г.р., Астраханская обл., г. Харабали. Призван Харабалинским РВК. Пропал без вести в ноябре 1941 г.

НИКИТИН Константин Андреевич, лейтенант. Родился в г. Астрахани. Призван Астраханским РВК. 12 вдсп 4 вдд. Убит 28 февраля 1943 г. Похоронен в д. Кривовица Поддорского р-на Новгородской обл.

НИКИТИН Константин Емельянович, рядовой. 1903 г.р., г. Астрахань. Призван Сталинским РВК. Ппс 1685. Погиб в плену 20 марта 1944 г.

НИКИТИН Константин Петрович, рядовой. 1922 г.р., г. Астрахань. Призван Икрянинским РВК. 508 сп 174 сд. Погиб 20 июля 1942 г. б/м 368 Острогожского р-на Воронежской обл.

НИКИТИН Константин Сергеевич, матрос. Родился в г. Астрахани. Пропал без вести 3 июля 1942 г.

НИКИТИН Константин Стефанович, рядовой. Родился в Астраханской обл. Призван Глуховским РВК Сумской обл. Пропал без вести в феврале 1944 г.

НИКИТИН Кузьма Иванович, рядовой. 1907 г.р., Астраханская обл., Наримановский р-н, с. Барановка. Призван Красноярским РВК. П/п 589. Пропал без вести в декабре 1942 г.

НИКИТИН Леонид Иванович, рядовой. 1907 г.р., Астраханская обл., г. Ахтубинск. Призван Владимировским РВК. 561 сп 91 сд. Погиб 13 октября (8 января) 1943 г.

АСТРАХАНСКАЯ ОБЛАСТНАЯ НАУЧНАЯ БИБЛИОТЕКА

Похоронен в г. Мелитополе Запорожской обл.

НИКИТИН Максим Тимофеевич, рядовой. 1907 г.р., Астраханская обл., Камызякский р-н, с. Комаровка. Призван Камызякским РВК. 255 сд. Пропал без вести 21 октября 1941 г.

НИКИТИН Михаил Георгиевич, мл. лейтенант. Родился: Астраханская обл., Ахтубинский р-н, с. Сокрутовка. Призван Владимировским РВК. В/ч 0281. Погиб 29 октября 1943 г. Похоронен в Витебской обл.

НИКИТИН Михаил Иванович, рядовой. 1916 г.р., Астраханская обл. Призван Икрянинским РВК. Погиб 15 марта 1944 г. Похоронен в Пуховичском р-не Минской обл.

НИКИТИН Михаил Никанорович, рядовой. 1902 г.р., г. Кишинев. Призван Енотаевским РВК Астраханской обл. Пропал без вести 15 августа 1943 г.

НИКИТИН Михаил Николаевич, рядовой. 1901 г.р., Астраханская обл., Енотаевский р-н, р.п. Никольский. Призван Енотаевским РВК. 83 сп 27 сд. Погиб 22 июля 1943 г. Похоронен в д. Большая Еремовка Донецкой обл.

НИКИТИН Михаил Петрович, рядовой. 1911 г.р., Астраханская обл., г. Харабали. Призван Харабалинским РВК. Пропал без вести в феврале 1942 г.

НИКИТИН Михаил Семенович, рядовой. 1906 г.р., Саратовская обл., Романовский р-н, пгт Романовка. Призван Харабалинским РВК Астраханской обл. 1368 сп 417 сд. Погиб 16 апреля 1944 г. Похоронен в г. Севастополе, респ. Крым.

НИКИТИН Михаил Федорович, рядовой. 1923 г.р., г. Астрахань. Призван Микояновским РВК. Пропал без вести 15 августа 1943 г.

НИКИТИН Николай, рядовой. Родился: Астраханская обл., с. Красный Яр. Призван Красноярским РВК. Умер от ран в № 5193 ХППГ в ноябре 1944 г. Похоронен в с. Линейное Наримановского р-на Астраханской обл.

НИКИТИН Николай Авеерович, рядовой. 1904 г.р., Астраханская обл., с. Красный Яр. Призван Красноярским РВК. 168 сп 55 сд. Погиб 13 сентября 1943 г. Похоронен в ст-це Мифодиевка Краснодарского края.

НИКИТИН Николай Андреевич, ст. сержант. Родился в Астраханской обл. Призван Красноярским РВК. П/п 3534. Погиб 12 октября 1944 г. Похоронен в г. Бендеры, респ. Молдова.

НИКИТИН Николай Петрович, рядовой. 1919 г.р., Ульяновская обл., Ульяновский р-н, с. Ундоры. Призван Кировским РВК г. Астрахани. Погиб 4 декабря 1944 г.

НИКИТИН Николай Петрович, рядовой. 1921 г.р., г. Астрахань. Призван Микояновским РВК. 97 по. Погиб 24 июня 1941 г.

НИКИТИН Николай Тимофеевич, рядовой. 1907 г.р., г. Астрахань. Призван Микояновским РВК. 25 сд. Погиб 26 февраля 1942 г.

НИКИТИН Павел Андреевич, рядовой. 1913 г.р., г. Астрахань. Призван Сталинским РВК. 2 осб 27 обр. Погиб 11 января 1942 г.

НИКИТИН Павел Васильевич, рядовой. 1904 г.р., Волгоградская обл., Михайловский р-н. Призван Микояновским РВК г. Астрахани. Умер в плену 27 февраля 1944 г.

НИКИТИН Павел Гаврилович, рядовой. 1907 г.р., Астраханская обл., с. Икряное. Призван Икрянинским РВК. Пропал без вести в феврале 1942 г.

НИКИТИН Петр Андреевич, рядовой. 1922 г.р., г. Астрахань. Погиб 1 августа 1943 г. Похоронен в Курской обл.

НИКИТИН Петр Иванович, рядовой. Родился: Астраханская обл., с. Икряное. Призван Икрянинским РВК. Пропал без вести 2 февраля 1942 г.

НИКИТИН Петр Иванович, рядовой. 1925 г.р., Астраханская обл., Ахтубинский р-н, с. Сокрутовка. Призван Микояновским РВК. Умер от ран 10 марта 1942 г.

НИКИТИН Петр Сергеевич, рядовой. 1901 г.р., Астраханская обл., Икрянинский р-н, с. Боркино. Призван Икрянинским РВК. 631 сп 159 сд. Погиб 29 ноября 1943 г. Похоронен в пгт Россоны Дубровенского р-на Витебской обл.

НИКИТИН Петр Сергеевич, сержант. 1908 г.р., Астраханская обл., Икрянинский р-н, с. Боркино. Призван Икрянинским РВК. Пропал без вести в мае 1945 г.

НИКИТИН Петр Федорович, рядовой. 1925 г.р., Астраханская обл. Призван Микояновским РВК. Пропал без вести в апреле 1945 г.

НИКИТИН Роман Алексеевич, сержант. 1900 г.р., г. Астрахань. Призван Микояновским РВК. 64 сп 21 сд. Погиб 15 сентября

АСТРАХАНСКАЯ ОБЛАСТНАЯ НАУЧНАЯ БИБЛИОТЕКА

1944 г. Похоронен в Эрглиском б/кл. Мадонского р-на, респ. Латвия.

НИКИТИН Серафим Петрович, рядовой. Родился в г. Ульяновске. Призван Кировским РВК г. Астрахани. Пропал без вести в январе 1942 г.

НИКИТИН Сергей Павлович, рядовой. 1914 г.р., г. Астрахань. Призван Усть-Удинским РВК Иркутской обл. 263 сд. Погиб 7 июля 1942 г. Похоронен в Лоухском р-не Карелии.

НИКИТИН Степан Борисович, рядовой. 1898 г.р., г. Астрахань. Призван Сталинским РВК. Пропал без вести в феврале 1943 г.

НИКИТИН Степан Иванович, рядовой. 1908 г.р., г. Астрахань. Призван Камызякским РВК. 591 сп 176 сд. Погиб 13 сентября 1943 г. Похоронен в г. Новороссийске.

НИКИТИН Терентий Терентьевич, рядовой. 1912 г.р., Киевская обл. Призван Трусовским РВК г. Астрахани. Пропал без вести в феврале 1943 г.

НИКИТИН Тимофей Константинович, рядовой. 1910 г.р., Астраханская обл., Ахтубинский р-н, с. Сокрутовка. Призван Трусовским РВК. 2 сп 106 сд. Пропал без вести в декабре 1941 г.

НИКИТИН Федор Иосифович, рядовой. Родился: Астраханская обл., Ахтубинский р-н. Призван Наримановским РВК. 1123 сп 335 сд. Погиб 18 января 1942 г. Похоронен в д. Голая Долина Славянского р-на Донецкой обл.

НИКИТИН Филипп Никифорович, рядовой. 1920 г.р., Тверская обл., Бежецкий р-н. Призван Владимировским РВК Астраханской обл. 549 сп 127 сд. Погиб 5 августа 1943 г. Похоронен в с. Куйбышево Куйбышевского р-на Ростовской обл.

НИКИТИН Яков Михайлович, рядовой. 1902 г.р., Саратовская обл., г. Вольск. Призван Наримановским РВК Астраханской обл. Пропал без вести в мае 1942 г.

НИКИТИН Семен Иванович, рядовой. 1911 г.р., г. Астрахань. Призван Владимировским РВК. Умер от ран 8 февраля 1942 г. Похоронен на ж.-д. ст. Лихая Ростовской обл.

НИКИТИНА Екатерина Ивановна, сержант. 1922 г.р., Витебская обл. Призвана Владимировским РВК Астраханской обл. Пропала без вести в июне 1942 г.

НИКИТИНСКИЙ Алексей Кузьмич, рядовой. Родился в Астраханской обл. Призван Енотаевским РВК. Погиб 25 августа 1942 г. Похоронен в р.п. Казинка Тербунского р-на Липецкой обл.

НИКИТОВ Петр Степанович, рядовой. 1896 г.р., г. Астрахань. 200 зсп. Пропал без вести 23 сентября 1944 г.

НИКИТОВ Федор Кузьмич, рядовой. 1909 г.р., Астраханская обл., с. Икряное. Призван Икрянинским РВК. Пропал без вести в мае 1942 г.

НИКИТСКИЙ Леонид Иосифович, лейтенант. Призван Владимировским РВК Астраханской обл. 136 остр. бр. Погиб 15 января 1943 г. Похоронен в Тверской обл.

НИКИТЧЕНКО Иван Абрамович, рядовой. 1895 г.р., Астраханская обл. Призван Куйбышевским РВК Новосибирской обл. Погиб 21 февраля 1942 г. Похоронен в Парфинском р-не Новгородской обл.

НИКИФОРОВ Александр Алексеевич, рядовой. 1904 г.р., г. Астрахань. Призван Наримановским РВК. П/п 598. Погиб 3 марта 1942 г. Похоронен в респ. Украина.

НИКИФОРОВ Александр Дмитриевич, рядовой. 1900 г.р., Астраханская обл., Приволжский р-н. Призван Наримановским РВК. Пропал без вести.

НИКИФОРОВ Александр Павлович, рядовой. Астраханская обл. Призван Икрянинским РВК. Погиб в мае 1944 г.

НИКИФОРОВ Алексей Гаврилович, мл. сержант. 1924 г.р., г. Астрахань. Призван Трусовским РВК. 669 сп 212 сд. Умер от ран 4 октября 1944 г. Похоронен в респ. Латвия.

НИКИФОРОВ Алексей Никитович, рядовой. 1925 г.р., Астраханская обл., Камызякский р-н, с. Гандурино. Призван Камызякским РВК. П/п 07132. Погиб.

НИКИФОРОВ Алексей Харлампович, рядовой. 1911 г.р., Астраханская обл. Камызякский р-н, с. Комаровка. Призван Наримановским РВК. Пропал без вести в декабре 1943 г.

НИКИФОРОВ Анатолий Николаевич, рядовой. 1924 г.р., г. Астрахань. Призван Трусовским РВК. Пропал без вести в марте 1943 г.

НИКИФОРОВ Андрей Антонович, рядовой. 1914 (1924) г.р., Астраханская обл., Черноярский р-н, с. Каменный Яр. Призван Чер-

АСТРАХАНСКАЯ ОБЛАСТНАЯ НАУЧНАЯ БИБЛИОТЕКА

ноярским РВК. 1171 сп. Погиб в феврале 1942 г.

НИКИФОРОВ Андрей Васильевич, рядовой. 1904 (1900) г.р., Астраханская обл., Черноярский р-н, с. Солодники. Призван Черноярским РВК. Погиб 17 июля 1943 г.

НИКИФОРОВ Андрей Яковлевич, рядовой. 1911 г.р., Пензенская обл., Малосердобинский р-н, с. Мещерск. Призван Астраханским ГВК. Пропал без вести в феврале 1942 г.

НИКИФОРОВ Аркадий Ильич, рядовой. 1911 г.р., г. Астрахань. Призван Кировским РВК. 343 сп. Погиб 24 декабря 1944 г. Похоронен в Чехо-Словакии.

НИКИФОРОВ Аркадий Михайлович, рядовой. 1924 г.р., Астраханская обл., с. Икряное. Призван Енисейским РВК Красноярского края. 365 ап 163 сд. Погиб 24 декабря 1944 г. Похоронен в Венгрии.

НИКИФОРОВ Борис Петрович, старшина. 1906 г.р., г. Астрахань. Призван Сталинским РВК. Пропал без вести в декабре 1942 г.

НИКИФОРОВ Борис Яковлевич, рядовой. Астраханская обл. Призван Микояновским РВК. Пропал без вести в ноябре 1941 г.

НИКИФОРОВ Василий Васильевич, рядовой. 1916 г.р., Астраханская обл., Камызякский р-н, с. Комаровка. Призван Камызякским РВК. Пропал без вести в октябре 1941 г.

НИКИФОРОВ Василий Тимофеевич, рядовой. Астраханской обл., Камызякский р-н. Призван Камызякским РВК. 202 сп 81 сд. Пропал без вести 7 октября 1941 г.

НИКИФОРОВ Владимир Андреевич, лейтенант. 1923 г.р., Астраханская обл. Призван Икрянинским РВК. 1947 сп 284 сд. Погиб 18 ноября 1942 г. Похоронен в г. Волгограде на Мамаевом кургане.

НИКИФОРОВ Владимир Ефимович, рядовой. 1925 г.р., Астраханская обл., Черноярский р-н, с. Солодники. Призван Черноярским РВК. Погиб 8 декабря 1943 г. Похоронен в Александровском р-не Кировоградской обл.

НИКИФОРОВ Владимир Никифорович, рядовой. 1904 г.р., г. Астрахань. Призван Бакинским ГВК. Пропал без вести в декабре 1941 г.

НИКИФОРОВ Гавриил Иванович, рядовой. 1907 г.р., Астраханская обл., Черноярский р-н, с. Солодники. Призван Черноярским РВК. Пропал без вести в апреле 1943 г.

НИКИФОРОВ Елисей Георгиевич, рядовой. 1892 г.р., Астраханская обл., с. Икряное. Призван Икрянинским РВК. Пропал без вести в феврале 1943 г.

НИКИФОРОВ Ефрем Андреевич, рядовой. 1903 г.р., Астраханская обл., Черноярский р-н, с. Солодники. Призван Черноярским РВК. 1171 сп 349 сд. Погиб 22 января 1942 г. Похоронен в с. Голая Долина Славянского р-на Донецкой обл.

НИКИФОРОВ Иван Васильевич, рядовой. 1903 г.р., Астраханская обл., Черноярский р-н, с. Солодники. Призван Черноярским РВК. Пропал без вести в апреле 1943 г.

НИКИФОРОВ Иван Ефимович, рядовой. 1910 г.р. Призван Харабалинским РВК Астраханской обл. Пропал без вести в октябре 1941 г.

НИКИФОРОВ Иван Иванович, рядовой. 1912 г.р., Рязанская обл., Сараевский р-н. Призван Кировским РВК Астрахани. Пропал без вести 31 августа 1942 г.

НИКИФОРОВ Иван Никифорович, рядовой. 1902 г.р., г. Астрахань. Пропал без вести в марте 1942 г.

НИКИФОРОВ Иван Павлович, рядовой. 1905 г.р., Астраханская обл., Володарский р-н, с. Цветное. Призван Володарским РВК. Пропал без вести в июле 1942 г.

НИКИФОРОВ Иван Устинович, рядовой. 1925 г.р., Астраханская обл., с. Началово. Призван Нариманоовским РВК. Пропал без вести в январе 1944 г.

НИКИФОРОВ Кузьма Иванович, рядовой. 1923 г.р., Волгоградская обл. Призван Микояновским РВК г. Астрахани. 638 сп 115 сд. Погиб 30 марта 1944 г. Похоронен в с. Угрюмово Пушкино-Горского р-на Псковской обл.

НИКИФОРОВ Михаил Ильич, рядовой. 1907 г.р., Астраханская обл., с. Икряное. Призван Икрянинским РВК. 1171 сп. Пропал без вести в апреле 1942 г.

НИКИФОРОВ Николай Иванович, рядовой. 1910 г.р., Волгоградская обл., Среднеахтубинский р-н, с. Заплавное. Призван Харабалинским РВК Астраханской обл. Пропал без вести в сентябре 1941 г.

НИКИФОРОВ Николай Матвеевич, рядовой. 1913 г.р., Астраханская обл., Камызякский р-н, с. Комаровка. Призван Камызякским РВК. Пропал без вести в марте 1942 г.

АСТРАХАНСКАЯ ОБЛАСТНАЯ НАУЧНАЯ БИБЛИОТЕКА

НИКИФОРОВ Николай Тарасович, сержант. 1908 г.р., Волгоградская обл., г. Ленинск. Призван Владимировским РВК Астраханской обл. 3 мп. Пропал без вести 3 марта 1942 г.

НИКИФОРОВ Николай Федорович, рядовой. 1913 г.р., Астраханская обл., Камызякский р-н, с. Комаровка. Призван Сталинским РВК. Пропал без вести в апреле 1943 г.

НИКИФОРОВ Павел Ефимович, рядовой. 1913 г.р. Призван Харабалинским РВК Астраханской обл. Пропал без вести в мае 1943 г.

НИКИФОРОВ Павел Иванович, рядовой. 1923 г.р., Волгоградская обл., Ленинский р-н, с. Заплавное. Призван Харабалинским РВК Астраханской обл. 82 сп. Пропал без вести в августе 1943 г.

НИКИФОРОВ Павел Петрович, мл. лейтенант. 1906 г.р., Астраханская обл., с. Черный Яр. Призван Черноярским РВК. В/ч 01492. Погиб 13 марта 1943 г.

НИКИФОРОВ Петр Андреевич, рядовой. 1906 г.р., Астраханская обл., с. Икряное. Призван Икрянинским РВК. 1171 сп 349 сд. Пропал без вести 12 февраля 1942 г.

НИКИФОРОВ Порфирий Мамонтович, рядовой. 1914 г.р., Астраханская обл., Володарский р-н, с. Цветное. Призван Володарским РВК. Пропал без вести в декабре 1941 г.

НИКИФОРОВ Сергей Михайлович, рядовой. 1919 г.р., Астраханская обл., Камызякский р-н, с. Комаровка. Призван Камызякским РВК. 1228 сп 368 сд. Погиб 16 июля 1944 г. Похоронен в Карелии.

НИКИФОРОВ Сергей Никанорович, рядовой. Астраханская обл. Призван Микояновским РВК. Пропал без вести в марте 1943 г.

НИКИФОРОВ Сергей Тихонович, рядовой. Астраханская обл. Призван Камызякским РВК. П/п 26507. Погиб 16 июля 1944 г. Похоронен в Карелии.

НИКИФОРОВ Степан Харлампиевич, рядовой. 1914 (1906) г.р., Астраханская обл., Камызякский р-н, с. Никольское. Призван Камызякским РВК. Пп 40327. Погиб 14 сентября 1943 г. Похоронен в п. Шевченко Красноармейского р-на Донецкой обл.

НИКИФОРОВ Федор Ильич, рядовой. 1896 г.р., Астраханская обл., Камызякский р-н, с. Комаровка. Призван Камызякским РВК. Пропал без вести в феврале 1943 г.

НИКИФОРОВ Яков Степанович, рядовой. 1897 г.р., Рязанская обл. Призван Микояновским РВК г. Астрахани. Пропал без вести в январе 1943 г.

НИКИФОРЧУК Андрей, рядовой. 1911 г.р. Умер от ран 8 августа 1942 г. в эвакогоспитале № 1859. Похоронен в г. Астрахани.

НИКИЧНОВ Михаил Георгиевич, рядовой. Астраханская обл. Призван Кировским РВК. 951 сп. Погиб 28 марта 1943 г.

НИКИШАЕВ Георгий Сысоевич, рядовой. Астраханская обл. Призван Долбанским РВК. Погиб.

НИКИШАЕВ Георгий Яковлевич, рядовой. 1912 г.р., г. Астрахань. Призван Трусовским РВК. Пропал без вести в июле 1942 г.

НИКИШАЕВ Петр Филиппович, рядовой. 1923 г.р., Астраханская обл., Лиманский р-н, с. Промысловка. Призван Долбанским РВК. 292 сп 181 сд. Погиб 24 марта 1943 г. Похоронен в с. Фарыгино Севского р-на Брянской обл.

НИКИШЕВ Георгий Александрович, мл. сержант. Астраханская обл., Лиманский р-н, с. Промысловка. Призван Долбанским РВК. Пропал без вести в ноябре 1941 г.

НИКИШИН Александр Степанович, матрос. 1920 г.р., респ. Татарстан, Тетюшский р-н. Призван Астраханским ГВК. Пропал без вести в августе 1942 г.

НИКИШИН Александр Иванович, лейтенант. 1916 г.р., Астраханская обл. Призван Икрянинским РВК. Погиб в августе 1942 г.

НИКИШИН Георгий Прохорович, старшина. 1900 г.р., г. Астрахань. 142 сп 47 сд. Пропал без вести 8 февраля 1944 г.

НИКИШИН Иван Александрович, рядовой. 1908 г.р., Астраханская обл., Володарский р-н. Призван Володарским РВК. Пропал без вести в мае 1942 г.

НИКИШИН Иван Васильевич, сержант. 1923 г.р., Ростовская обл., Тарасовский р-н. Призван Астраханским ГВК. 250 сп 82 сд. Погиб 10 сентября 1943 г. Похоронен в д. Свищево Ярцевского р-на Смоленской обл.

НИКИШИН Иван Николаевич, рядовой. 1923 г.р. Призван Икрянинским РВК Астраханской обл. 628 сп 46 сд. Погиб 18 августа 1942 г. Похоронен в с. Коротояк Острогожского р-на Воронежской обл.

АСТРАХАНСКАЯ ОБЛАСТНАЯ НАУЧНАЯ БИБЛИОТЕКА

НИКИШИН Иван Николаевич, рядовой. 1923 г.р., Астраханская обл., с. Икряное. Призван Икрянинским РВК. 480 сп 152 сд. Умер от ран 2 мая 1945 г. Похоронен в Германии.

НИКИШИН Иван Прокопьевич, рядовой. 1910 г.р., Самарская обл., Приволжский р-н, с. Екатериновка. Призван Трусовским РВК Астраханской обл. Пропал без вести в апреле 1942 г.

НИКИШИН Максим Кузьмич, сержант. Астраханская обл., Ахтубинский р-н, р.п. Капустин Яр. Призван Владимировским РВК. 176 сп. Умер от ран 13 апреля 1944 г. Похоронен в г. Ржев Тверской обл.

НИКИШИН Петр Николаевич, рядовой. 1909 (1907) г.р., Астраханская обл., с. Красный Яр. Призван Кировским РВК. 180 зсп. Умер от ран 9 декабря 1942 г. Похоронен в г. Сочи.

НИКИШИН Сергей Васильевич, рядовой. 1907 г.р., Астраханская обл., Володарский р-н, с. Зеленга. Призван Володарским РВК. 146 сп 48 сд. Погиб 7 ноября 1943 г. Похоронен в Пятихатском р-не Днепропетровской обл.

НИКИШИН Степан Борисович, рядовой. 1898 г.р., г. Астрахань. Призван Сталинским РВК. Пропал без вести в феврале 1943 г.

НИКИШИН Яков Михайлович, рядовой. 1920 г.р., Астраханская обл., Приволжский р-н, с. Татарская Башмаковка. Призван Наримановским РВК. Пропал без вести в мае 1942 г.

НИКИШОВ Александр Самойлович, рядовой. 1905 г.р., Астраханская обл. Призван Икрянинским РВК. Погиб в 1943 г.

НИКИШОВ Михаил Георгиевич, рядовой. 1907 г.р. Призван Астраханским ГВК. 265 сд 951 сп. Погиб 20 марта 1943 г. Похоронен в д. Лодва Ленинградской обл.

НИКИШОВ М. К., рядовой. Астраханская обл., Володарский р-н. Пропал без вести 20 августа 1942 г.

НИКИШОВ Сергей Васильевич, рядовой. 1908 г.р., Астраханская обл., Икрянинский р-н, с. Зюзино. Призван Икрянинским РВК. Пропал без вести в декабре 1941 г.

НИКИШОВ Алексей Илларионович, рядовой. 1915 г.р., Московская обл. Призван Трусовским РВК Астраханской обл. Пропал без вести в мае 1942 г.

НИКЛЮБОВ Александр Иванович, мл. сержант. 1926 г.р., г. Астрахань. Призван Кировским РВК. 283 сп 140 сд. Погиб 3 апреля 1945 г. Похоронен в Польше.

НИКОДИМОВ Александр Григорьевич, мл. лейтенант. 1910 г.р., Астраханская обл. Призван Кировским РВК. Умер от ран 4 сентября 1941 г. в ЭГ 1178. Похоронен в г. Череповец Вологодской обл.

НИКОДИМОВ Александр Петрович, рядовой. 105 сп. Умер от ран в 5193 ЭГ. Похоронен в с. Линейное Наримановского р-на Астраханской обл.

НИКОЛАЕВ Александр Александрович, рядовой. 1905 г.р., Астраханская обл., Володарский р-н. Призван Трусовским РВК. Пропал без вести в марте 1943 г.

НИКОЛАЕВ Александр Александрович, рядовой. 1909 г.р., Астраханская обл. Призван Микояновским РВК. Погиб 8 апреля 1942 г. Похоронен в д. Передель Ульяновского р-на Калужской обл.

НИКОЛАЕВ Александр Алексеевич, рядовой. 1923 г.р., Волгоградская обл., Фроловский р-н, х. Дубовский. Призван Астраханским ГВК. 80 сп 32 сд. Умер от ран 12 июня 1944 г. Похоронен в респ. Молдова.

НИКОЛАЕВ Александр Валерьянович, рядовой. 1923 г.р., г. Астрахань. Призван Сталинским РВК. 149 сп 49 сд. Погиб 26 марта 1944 г. Похоронен в с. Богоявленск Николаевского р-на Николаевской обл.

НИКОЛАЕВ Александр Иосифович, рядовой. 1912 г.р., Астраханская обл. Призван Микояновским РВК. Пропал без вести в январе 1945 г.

НИКОЛАЕВ Александр Константинович, рядовой. 1917 г.р., Астраханская обл., Икрянинский р-н, пгт Мумра. Призван Икрянинским РВК. Пропал без вести в октябре 1945 г.

НИКОЛАЕВ Александр Михайлович, рядовой. 1909 г.р., Астраханская обл., Камызякский р-н, с. Уварыы. Призван Камызякским РВК. Пропал без вести.

НИКОЛАЕВ Александр Тимофеевич, рядовой. 1908 (1901) г.р., Астраханская обл., Ахтубинский р-н, р.п. Капустин Яр. Призван Владимировским РВК. Погиб 14 сентября 1943 г. Похоронен в г. Славута Хмельницкой обл.

АСТРАХАНСКАЯ ОБЛАСТНАЯ НАУЧНАЯ БИБЛИОТЕКА

НИКОЛАЕВ Александр Тимофеевич, Астраханская обл. Призван Кировским РВК. 328 сд. Пропал без вести 7 января 1944 г.

НИКОЛАЕВ Алексей Иванович, рядовой. 1919 г.р., Астраханская обл., с. Никольское. Пропал без вести в октябре 1941 г.

НИКОЛАЕВ Алексей Яковлевич, рядовой. Призван Енотаевским РВК Астраханской обл. Пропал без вести в 1942 г.

НИКОЛАЕВ Андрей Семенович, лейтенант. 1919(1916) г.р., Пензенская обл., Белинский р-н. Призван Сталинским РВК г. Астрахани. 1173 сп 349 сд. Погиб 2 марта 1942 г. Похоронен в с. Шаврово Донецкой обл.

НИКОЛАЕВ Арсентий Семенович, рядовой. 1914 г.р., Астраханская обл., Черноярский р-н, с. Вязовка. Призван Енотаевским РВК. Пропал без вести в феврале 1943 г.

НИКОЛАЕВ Борис Маярданович, рядовой. 1922 г.р., Астраханская обл. Призван Енотаевским РВК. Погиб 4 февраля 1945 г.

НИКОЛАЕВ Василий Васильевич, рядовой. 1926 г.р., Астраханская обл. Призван Икрянинским РВК. Погиб.

НИКОЛАЕВ Василий Савельевич, рядовой. 1924 г.р., г. Астрахань. Призван Икрянинским РВК. Умер от ран 4 ноября 1942 г. в 375 ЭГ. Похоронен в г. Астрахани.

НИКОЛАЕВ Виктор Александрович, рядовой. 1912 г.р., г. Астрахань. Призван Микояновским РВК. Пропал без вести в июне 1942 г.

НИКОЛАЕВ Георгий Петрович, рядовой. 1913 г.р., г. Астрахань. Призван Трусовским РВК. Пропал без вести в ноябре 1941 г.

НИКОЛАЕВ Георгий Семенович, рядовой. 1918 г.р., Астраханская обл., с. Енотаевка. Пропал без вести в 1941 г.

НИКОЛАЕВ Герман Степанович, матрос. 1912 г.р., г. Астрахань. Призван Сталинским РВК. Пп 56021-А. Пропал без вести в 1945 г.

НИКОЛАЕВ Глеб Васильевич, рядовой. г. Астрахань. Призван Кировским РВК. Погиб.

НИКОЛАЕВ Иван Александрович, рядовой. 1906 г.р. Призван Владимировским РВК Астраханской обл. Пропал без вести в 1942 г.

НИКОЛАЕВ Иван Андреевич, рядовой. 1896 г.р., г. Астрахань. Призван Сталинским РВК. Пропал без вести в апреле 1942 г.

НИКОЛАЕВ Иван Дмитриевич, рядовой. Астраханская обл. Призван Микояновским РВК. Погиб 18 января 1943 г.

НИКОЛАЕВ Илья Григорьевич, ст. лейтенант. г. Астрахань. Призван Кировским РВК. 24 оиптд-н. Погиб 2 марта 1943 г.

НИКОЛАЕВ Иосиф Гаврилович, рядовой. 1911 г.р., Астраханская обл., Икрянинский р-н. Призван Икрянинским РВК. 255 сд. Пропал без вести 21 октября 1941 г.

НИКОЛАЕВ Исай Сафонович, рядовой. 1912(1924) г.р., Астраханская обл., Черноярский р-н, с. Солодники. Призван Владимировским РВК. Пропал без вести в апреле 1943 г.

НИКОЛАЕВ Константин Иванович, рядовой. 1904 г.р., г. Астрахань. Призван Кировским РВК. Пропал без вести в августе 1942 г.

НИКОЛАЕВ Константин Николаевич, сержант. г.Астрахань. 459 сп. Пропал без вести 14 июля 1942 г.

НИКОЛАЕВ Леонид Тимофеевич, рядовой. 1918 г.р., г. Атырау. Призван Сталинским РВК г. Астрахани. 941 сп. Умер от ран 8 июля 1944 г. Похоронен в Выборгском р-не Ленинградской обл.

НИКОЛАЕВ Михаил Николаевич, рядовой. 1899 г.р., г. Астрахань. Призван Микояновским РВК. 346 сп 63 сд. Погиб 24 сентября 1942 г. Похоронен в р.п. Клетский, Клетский р-н Волгоградской обл.

НИКОЛАЕВ Николай Захарович, рядовой. 1910(1919) г.р., респ. Туркменистан Каахкинский р-н, п. Душак. Призван Микояновским РВК г. Астрахани. Пропал без вести в декабре 1941 г.

НИКОЛАЕВ Николай Иванович, рядовой. 1895 г.р., г. Астрахань. Призван Нариманновским РВК. 23 сап. б-да. Пропал без вести 21 июля 1942 г.

НИКОЛАЕВ Николай Николаевич, рядовой. 1905 г.р., г. Астрахань. Призван Трусовским РВК. 694 сп 383 сд. Погиб 27 ноября 1942 г.

НИКОЛАЕВ Николай Семенович, Волгоградская обл. Призван Енотаевским РВК Астраханской обл. Умер от ран. Похоронен в г. Елец Липецкой обл.

НИКОЛАЕВ Николай Степанович, рядовой. 1907 г.р., Астраханская обл., Енотаевский р-н, р.п. Никольский. Призван Микояновским РВК. П/я 15. Пропал без вести в январе 1942 г.

АСТРАХАНСКАЯ ОБЛАСТНАЯ НАУЧНАЯ БИБЛИОТЕКА

НИКОЛАЕВ Павел Васильевич, рядовой. 1905 г.р., г. Пенза. Призван Кировским РВК. П/я 46-25. Пропал без вести в сентябре 1942 г.

НИКОЛАЕВ Павел Васильевич, рядовой. 1913 г.р., Астраханская обл. Призван Икрянинским РВК. Погиб.

НИКОЛАЕВ Павел Иванович, рядовой. 1911 г.р., Астраханская обл., Камызякский р-н. Призван Гомельским ГВК. Пропал без вести в декабре 1942 г.

НИКОЛАЕВ Павел Иванович, сержант. 1906 г.р., Астраханская обл., г. Ахтубинск. Призван Владимировским РВК. Пропал без вести 10 мая 1943 г.

НИКОЛАЕВ Павел Макарович, сержант. 1921 г.р., Витебская обл. Призван Камызякским РВК Астраханской обл. Погиб 11 января 1942 г.

НИКОЛАЕВ Петр Иванович, рядовой. 1906 г.р., г. Самара. Призван Кировским РВК г. Астрахани. Погиб 1 июля 1944 г.

НИКОЛАЕВ Петр Семенович, рядовой. 1916 г.р., г. Астрахань. 32 сд. Погиб 13 мая 1943 г. Похоронен в Крымском р-не Краснодарского края.

НИКОЛАЕВ Сергей Григорьевич, лейтенант. 1922 г.р., Астраханская обл., с. Черный Яр. Призван Черноярским РВК. 323 отд. и пт.арт.д. 158 сд. Погиб 27 декабря 1943 г. Похоронен в д. Лучиновка, Лиозненский р-н Витебской обл.

НИКОЛАЕВ Сергей Дмитриевич, рядовой. 1908 г.р., г. Саратов. Призван Кировским РВК г. Астрахани. Пропал без вести в декабре 1941 г.

НИКОЛАЕВ Сергей Павлович, рядовой. Астраханская обл. Призван Сталинским РВК. Умер от ран 18 ноября 1944 г. Похоронен в г. Севастополе.

НИКОЛАЕВ Сергей Тимофеевич, рядовой. 1901 г.р., г. Астрахань. Призван Кировским РВК. 1188 сп 357 сд. Погиб 7 октября 1943 г. Похоронен в д. Герасимово Невельского р-на Псковской обл.

НИКОЛАЕВ Степан Васильевич, рядовой. 1921 г.р., Астраханская обл., Икрянинский р-н, п. Трудфронт. Призван Икрянинским РВК. 1171 сп 349 сд. Погиб 28 января 1942 г. Похоронен в п. Черкасское Славянского р-на Донецкой обл.

НИКОЛАЕВ Федосей Венедиктович, рядовой. 1905 г.р., г. Саратов. Призван Микояновским РВК г. Астрахани. Пропал без вести в июне 1943 г.

НИКОЛАЕВ Федор Иванович, рядовой. 1906 г.р., Нижегородская обл., Первомайский р-н, д. Петрово. Призван Енотаевским РВК Астраханской обл. П/я 519. Пропал без вести 4 сентября 1942 г.

НИКОЛАЕВ Федор Сергеевич, рядовой. 1908 г.р., Самарская обл. Призван Микояновским РВК Астрахани. Пропал без вести в марте 1943 г.

НИКОЛАЕВ Яков Петрович, рядовой. 1899 г.р., Астраханская обл., с. Енотаевка. Призван Енотаевским РВК. 6 сд. Погиб 4 февраля 1943 г. Похоронен в д. Высокое Мценского р-на Орловской обл.

НИКОЛАЕНКО Алексей Северьянович, рядовой. 1901 г.р. Призван Нариманов ским РВК Астраханской обл. 350 сд. Погиб 2 января 1943 г. Похоронен в Воронежской обл.

НИКОЛАЕНКО Григорий Николаевич, рядовой. 1916 г.р., Астраханская обл., 854 сп 277 сд. Погиб 10 января 1943 г. Похоронен в д. Дмитриевка Волгоградской обл.

НИКОЛАЙЧУК Павел Петрович, рядовой. 1905 г.р., Астраханская обл. Призван Микояновским РВК. Пропал без вести в декабре 1943 г.

НИКОЛАШВИЛИ Алексей Захарович, сержант. 1912 г.р., г. Астрахань. Призван Володарским РВК. 193 сп 9 сд. Пропал без вести 21 марта 1943 г.

НИКОЛАШИН Иван Григорьевич, рядовой. 1910 г.р., Тамбовская обл., Кирсановский р-н, с. Соколово. Призван Астраханским ГВК. 139 зап сбр. Пропал без вести в октябре 1943 г.

НИКОЛЕНКО Григорий Матвеевич, рядовой. 1905 г.р., Астраханская обл., Енотаевский р-н, с. Грачи. Призван Енотаевским РВК. 860 сп 299 сд. Пропал без вести 11 сентября 1944 г.

НИКОЛЕНКО Дмитрий Павлович, лейтенант. 1907 г.р., Ростовская обл., с. Александровка. Призван Сталинским РВК г. Астрахани. 146 т бр. Умер от ран 6 января 1943 г. Похоронен в г. Ульяновске.

НИКОЛЕНКО Иван Никитович (Максимович), лейтенант. 1922 г.р., Астраханская обл., Ахтубинский р-н, с. Новониколаевка. Призван Владимировским РВК. 507 сп. Умер от ран 1 декабря 1943 г. Похоронен

АСТРАХАНСКАЯ ОБЛАСТНАЯ НАУЧНАЯ БИБЛИОТЕКА

в г. Нежин Нежинского р-на Черниговской обл.

НИКОЛЕНКО Константин Александрович, лейтенант. 1920 г.р., г. Астрахань. Призван Трусовским РВК. 18 тбр. Погиб 14 декабря 1942 г. Похоронен в р.п. Нижний Чир Суровикинского р-на Волгоградской обл.

НИКОЛЕНКО Кузьма Данилович, рядовой. 1906 г.р., Астраханская обл., Ахтубинский р-н. Призван Владимировским РВК. 238 сд. Погиб 29 августа 1942 г. Похоронен в д. Зарощи Мценского р-на Орловской обл.

НИКОЛЕНКО Михаил Филиппович, капитан. Погиб. Похоронен в пгт Капустин Яр Астраханской обл.

НИКОЛЕНКО Никита Никитович, ст. лейтенант. 1900 г.р., Астраханская обл., Ахтубинский р-н, с. Новониколаевка. Призван Владимировским РВК. 899 сп 248 сд. Погиб 24 ноября 1942 г. Похоронен в с. Шалдан, респ. Калмыкия.

НИКОЛЕНКО Павел Андреевич, рядовой. 1910 г.р., г. Астрахань. Призван Трусовским РВК. 113 отд. б-н с 74 сд. Пропал без вести в р-не г. Красноармейска Донецкой обл.

НИКОЛЕНКО Степан Петрович, рядовой. 1921 г.р., Астраханская обл., Ахтубинский р-н, с. Грачи. Призван Енотаевским РВК. Умер от ран 18 июня 1943 г.

НИКОЛЕНКО Тарас Григорьевич, рядовой. 1900 г.р., Астраханская обл., Ахтубинский р-н, с. Новониколаевка. Призван Владимировским РВК. Пропал без вести в декабре 1942 г.

НИКОЛКО Николай Егорович, рядовой. Астраханская обл. Призван Микояновским РВК. Пропал без вести в августе 1942 г.

НИКОЛОТОВ Владимир Евграфович, рядовой. г. Астрахань. 802 сп 304 сд. Пропал без вести в марте 1944 г.

НИКОЛОТОВ Сергей Андреевич, рядовой. 1909 г.р., г. Астрахань. Призван Трусовским РВК. Пропал без вести в июле 1942 г.

НИКОЛЬСКИЙ Валентин Александрович, рядовой. 1900 г.р., г. Астрахань. Призван Сталинским РВК. Пропал без вести в январе 1943 г.

НИКОЛЬСКИЙ Василий Иванович, рядовой. 1922 г.р., Астраханская обл., Камызякский р-н, с. Образцово-Травино. Призван Камызякским РВК. Пропал без вести в марте 1942 г.

НИКОЛЬСКИЙ Василий Васильевич, сержант. 1923 г.р., Астраханская обл., Камызякский р-н, с. Гандурино. Призван Камызякским РВК. В/ч 31748. Погиб 28 июля 1943 г. Похоронен в с. Узкое Хотынецкого р-на Орловской обл.

НИКОЛЬСКИЙ Евгений Дмитриевич, рядовой. 1909 г.р., г. Астрахань. 26 пп. Погиб 22 октября 1942 г.

НИКОЛЬСКИЙ Иван Васильевич, рядовой. Астраханская обл., Камызякский р-н, с. Гандурино. П/п 37330. Пропал без вести 25 марта 1943 г.

НИКОЛЬСКИЙ Иван Иванович, рядовой. 1908 г.р., Астраханская обл., Камызякский р-н, с. Образцово-Травино. Призван Камызякским РВК. Пропал без вести в декабре 1943 г.

НИКОЛЬСКИЙ Михаил Иванович, рядовой. 1922(1924) г.р., Астраханская обл., Черноярский р-н, с. Зубовка. Призван Черноярским РВК. 469 опб-н 185 сд. Погиб 3 декабря 1942 г. Похоронен в Оленинском р-не Тверской обл.

НИКОЛЬСКИЙ Сергей Ильич, ефрейтор. 1911 г.р., Волгоградская обл., Камышинский р-н, с. Николаевка. Призван Икрянинским РВК Астраханской обл. 106 инж. мин. б-н. Погиб 26 ноября 1944 г. Похоронен в Венгрии.

НИКОНЕНКО Иван Иванович, лейтенант. 1921 г.р., Волгоградская обл. Призван Астраханским ГВК. 858 сп 283 сд. Погиб 24 июня 1944 г. Похоронен в д. Дедово Быховского р-на Могилевской обл.

НИКОНЕНКОВ Василий Гордеевич, рядовой. 1926 г.р. Призван Красноярским РВК Астраханской обл. 196 сп. Погиб в июле 1943 г. Похоронен в д. Бикет Обоянского р-на Курской обл.

НИКОНОВ Андрей Герасимович, рядовой. г. Астрахань. Призван Сталинским РВК. Пропал без вести в 1942 г.

НИКОНОВ Артем Сергеевич, рядовой. 1902 г.р., Астраханская обл., Камызякский р-н, с. Уварь. Призван Трусовским РВК. Погиб 19 июня 1942 г. Похоронен в г. Севастополе.

НИКОНОВ Борис Алексеевич, рядовой. 1925 г.р., г. Астрахань. Призван Трусовским РВК. 51 кп 15 кд. Умер от ран 8 декабря 1943 г. Похоронен в с. Олешня, Репкинский р-н Черниговской обл.

АСТРАХАНСКАЯ ОБЛАСТНАЯ НАУЧНАЯ БИБЛИОТЕКА

НИКОНОВ Виктор Александрович (Алексеевич), рядовой. 1923 г.р., г. Астрахань. Призван Трусовским РВК. 189 тбр. Погиб 14 октября 1942 г. Похоронен в г. Волгограде.

НИКОНОВ Виктор Михайлович, лейтенант. 1912 г.р., г. Астрахань. 887 сп 211 сд. Погиб 26 ноября 1943 г. Похоронен в Житомирской обл.

НИКОНОВ Владимир Александрович, рядовой. 1914 г.р., Астраханская обл., Камызякский р-н, с. Увары. Призван Камызякским РВК. П/п 41601-п. Погиб 9 июня 1943 г. Похоронен в Матвеево-Курганском р-не Ростовской обл.

НИКОНОВ Владимир Васильевич, рядовой. 1914 г.р., Астраханская обл., Камызякский р-н. Призван Камызякским РВК. 898 ап 335 сд. Пропал без вести 17 мая 1942 г.

НИКОНОВ Владимир Семенович, рядовой. 1914 г.р., Астраханская обл., Камызякский р-н, с. Увары. Призван Камызякским РВК. Пропал без вести в январе 1942 г.

НИКОНОВ Иван Миронович, матрос. 1910 г.р., г. Астрахань. Волжск. флот. Пропал без вести 2 мая 1943 г.

НИКОНОВ Иосиф Иванович, рядовой. Астраханская обл., Камызякский р-н, с. Увары. Призван Камызякским РВК. Пп 41610. Погиб 30 июля 1943 г. Похоронен в Снежнянском р-не Донецкой обл.

НИКОНОВ Константин Кузьмич, рядовой. 1911 г.р., Астраханская обл., Камызякский р-н. Призван Камызякским РВК. Пропал без вести в октябре 1942 г.

НИКОНОВ Михаил Петрович, рядовой. 1923 г.р., г. Астрахань. Призван Гурьевским ГВК. Пп 23903. Погиб 18 августа 1943 г. Похоронен в д. Киево Старо-Русского р-на Новгородской обл.

НИКОНОВ Н. А., рядовой. 1900 г.р. Умер от ран 16 мая 1942 г. в эвакогоспитале 1586. Похоронен в г. Астрахани.

НИКОНОВ Николай Афанасьевич, рядовой. 1902 (1905) г.р., г. Астрахань. 902 сп 248 сд. Погиб 7 января 1943 г. Похоронен: г. Владикавказ, респ. Северная Осетия.

НИКОНОВ Николай Иванович, ст. сержант. 1917 г.р., г. Астрахань. Призван Кировским РВК. 268 ад 9 иап. Погиб 1 августа 1942 г. Похоронен в г. Волгограде.

НИКОНОВ Николай Федорович, рядовой. 1923 г.р., г. Астрахань. Призван Трусовским РВК. 1006 сп 266 сд. Пропал без вести 16 сентября 1943 г. в р-не с. Боровки Васильковского р-на Днепропетровской обл.

НИКОНОВ Павел Евграфович, лейтенант. 1902 г.р., Астраханская обл., Камызякский р-н, с. Увары. Призван Камызякским РВК. 1173 сп. Пропал без вести в августе 1942 г.

НИКОНОВ Павел Кузьмич, рядовой. 1896 г.р., Астраханская обл., Камызякский р-н, с. Образцово-Травино. Призван Камызякским РВК. Пропал без вести в апреле 1943 г.

НИКОНОВ Сергей Иванович, рядовой. 1922 г.р., г. Астрахань. Призван Сталинским РВК. Пропал без вести в ноябре 1942 г. в р-не г. Елец Липецкой обл.

НИКОНОРОВ Анатолий, лейтенант. 1922 г.р., Пензенская обл., Наровчатский р-н, с. Паны. 107 сп 34 сд. Умер от ран 27 ноября 1942 г. Похоронен в с. Линейное Наримановского р-на Астраханской обл.

НИКОНОРОВ Борис Яковлевич, рядовой. 1910 г.р., г. Астрахань. Призван Сталинским РВК. П/п 25659-Д. Пропал без вести в ноябре 1941 г.

НИКОНОРОВ Владимир Петрович, рядовой. 1915 г.р., Саратовская обл. Призван Трусовским РВК г. Астрахани. Пропал без вести в декабре 1941 г.

НИКОНОРОВ Дмитрий Григорьевич, рядовой. 1913 г.р., Астраханская обл., Камызякский р-н, с. Иванчуг. Призван Трусовским РВК. Пропал без вести 20 августа 1941 г.

НИКОНОРОВ Николай Иванович, рядовой. 1912 г.р., г. Астрахань. Призван Микояновским РВК. 47 сп 15 сд. Пропал без вести 9 февраля 1943 г.

НИКОНОРОВ Николай Яковлевич, рядовой. 1911 г.р., г. Астрахань. Призван Микояновским РВК. П/п 25659. Пропал без вести в июле 1943 г.

НИКОРИН Серафим Данилович, рядовой. 1913 г.р., Астраханская обл. Призван Трусовским РВК. Погиб 29 ноября 1941 г. Похоронен в пгт Усть-Ижора Ленинградской обл.

НИКОТИН Александр Пантелеевич, рядовой. 1915 (1924) г.р., Астраханская обл., Ахтубинский р-н, с. Сокрутовка. Призван Владимировским РВК. Погиб 12 июня 1942 г.

НИКОТИН Александр Семенович, рядовой. 1923 (1925) г.р., Астраханская обл., Ахтубинский р-н, с. Сокрутовка. Призван Владимировским РВК. 1873 сп 902 сд. Умер от

АСТРАХАНСКАЯ ОБЛАСТНАЯ НАУЧНАЯ БИБЛИОТЕКА

ран 31 марта 1945 г. в эвакогоспитале 2053. Похоронен в Польше.

НИКОТИН Василий Федорович, рядовой. 1920 г.р., Астраханская обл., Ахтубинский р-н, с. Пироговка. Призван Харабалинским РВК. Пропал без вести в июле 1942 г.

НИКОТИН Владимир Данилович, рядовой. 1903 г.р., Астраханская обл., Харабалинский р-н. Призван Харабалинским РВК. 255 сд. Пропал без вести 21 октября 1941 г.

НИКОТИН Гавриил Никифорович, рядовой. 1920(1919) г.р., Астраханская обл., Ахтубинский р-н, с. Пироговка. Призван Харабалинским РВК. Пропал без вести в июле (декабре) 1942 г.

НИКОТИН Георгий Никифорович, ефрейтор. 1920 г.р., Астраханская обл., Харабалинский р-н. Призван Харабалинским РВК. 79 пп. Пропал без вести в р-не с. Чапель Харьковской обл.

НИКОТИН Константин Зиновьевич, рядовой. 1916 г.р., Астраханская обл., Ахтубинский р-н, с. Сокрутовка. Призван Владимировским РВК. Погиб 25 августа 1943 г. Похоронен в д. Калинка, Изюмский р-н Харьковской обл.

НИКОТИН Лев Петрович, мл. лейтенант. 1915 г.р., г. Астрахань. 20 вдсп 6 вдд. Погиб 8 августа 1943 г. Похоронен в с. Бессоновка Курской обл.

НИКОТИН Максим Кузьмич, сержант. 1899 г.р., Астраханская обл., Ахтубинский р-н, с. Сокрутовка. Призван Владимировским РВК. 40 сп. Умер от ран 13 апреля 1944 г. в 1760 эвакогоспитале. Похоронен в г. Ржев Тверской обл.

НИКОТИН Михаил Георгиевич, мл. лейтенант. 1914 г.р., Астраханская обл., Ахтубинский р-н, с. Сокрутовка. Призван Владимировским РВК. 1196 сп 359 сд. Погиб 29 октября 1943 г. Похоронен в д. Костино Руднянского р-на Смоленской обл.

НИКОТИН Михаил Иванович, рядовой. 1923 г.р., Астраханская обл., Ахтубинский р-н. Призван Микояновским РВК. 172 отд. пул. а. б-н. 118 УР. Пропал без вести 30 августа 1942 г.

НИКОТИН Михаил Николаевич, рядовой. 1920 г.р., Астраханская обл., Харабалинский р-н, 79 пп. Пропал без вести 27 мая 1942 г. в р-не с. Чапель Харьковской обл.

НИКОТИН Михаил Федорович, рядовой. 1923 (1910) г.р., Астраханская обл., Ахтубинский р-н, с. Сокрутовка. Призван Владимировским РВК. Пропал без вести в феврале 1943 г.

НИКОТИН Пантелей Никитович(Филиппович), Астраханская обл., Володарский р-н. Призван Володарским РВК. 785 сп 144 сд. Погиб 18 августа 1942 г. Похоронен в дер. Ямы Можайского р-на Московской обл.

НИКОТИН Семен Иванович, рядовой. 1903 г.р. Призван Кировским РВК г. Астрахани. 71 сп. Умер от ран 8 февраля 1942 г. в 492 эвакогоспитале. Похоронен на ж.-д. ст. Лихая Ростовской обл.

НИКОТИН Федор Григорьевич, рядовой. 1907 г.р., Астраханская обл. Призван Микояновским РВК. Погиб в ноябре 1942 г.

НИКОЭНТОВ Александр Петрович, старшина. 1919 г.р., г. Астрахань. Призван Трусовским РВК. 882 сп 290 сд. Погиб 16 января 1945 г.

НИКУЛАЕВ Анатолий Александрович, мл. сержант. 1925 г.р., г. Астрахань. 188 лег. арт. бр. 28 арт. див. Погиб 27 декабря 1944 г. Похоронен в респ. Латвия.

НИКУЛАНЧЕВ Лаврентий Петрович, рядовой. г. Астрахань. Призван Камызякским РВК. 898 арт.п. 335 сд. Пропал без вести 17 мая 1942 г.

НИКУЛЕНКО Алексей Федорович, рядовой. 1918 г.р., Астраханская обл. Призван Красноярским РВК. Пропал без вести в марте 1943 г.

НИКУЛИН Александр Андрианович, мл. сержант. Астраханская обл., Володарский р-н, с. Раздор. Призван Володарским РВК. Погиб 13 февраля 1944 г. Похоронен в Лиозненском р-не Витебской обл.

НИКУЛИН Александр Максимович, рядовой. 1918 г.р., Астраханская обл., Енотаевский р-н, с. Владимировка. Призван Енотаевским РВК. Пп 1448. Пропал без вести в сентябре 1942 г.

НИКУЛИН Александр Николаевич, сержант. 1919 г.р., Астраханская обл., Енотаевский р-н, с. Пришиб. Призван Енотаевским РВК. 55 тк. Погиб 20 марта 1944 г. Похоронен в с. Лабковцы Хмельницкого р-на Хмельницкой обл.

НИКУЛИН Алексей Акимович, сержант. 1914 г.р., г. Атырау. Призван Микояновским РВК г. Астрахани. Пропал без вести 4 февраля 1943 г.

НИКУЛИН Алексей Васильевич, сержант. 1923 г.р., Астраханская обл., Харабалинский

АСТРАХАНСКАЯ ОБЛАСТНАЯ НАУЧНАЯ БИБЛИОТЕКА

р-н, с. Сасыколи. Призван Харабалинским РВК. 827 сп. Умер от ран 20 сентября 1943 г. Похоронен в Переяслав-Хмельницком р-не Киевской обл.

НИКУЛИН Алексей Григорьевич, рядовой. 1923 г.р., Астраханская обл., Красноярский р-н, с. Теплинка. Призван Сталинским РВК. Пропал без вести в январе 1942 г.

НИКУЛИН Алексей Павлович, рядовой. г. Астрахань. 218 об-н с. Пропал без вести 19 сентября 1942 г.

НИКУЛИН Алексей Прокофьевич, рядовой. 1910 г.р., Астраханская обл., Харабалинский р-н, с. Кочковатка. Призван Харабалинским РВК. Пропал без вести в ноябре 1942 г.

НИКУЛИН Алексей Прохорович, лейтенант. 1923(1910) г.р., Астраханская обл., Харабалинский р-н, с. Кочковатка. Призван Харабалинским РВК. 77 сд. Погиб 2 сентября 1942 г.

НИКУЛИН Алексей Яковлевич, рядовой. 1901 г.р., Астраханская обл., Харабалинский р-н, с. Кочковатка. Призван Харабалинским РВК. П/п 50800-б. Пропал без вести в мае 1944 г.

НИКУЛИН Андрей Матвеевич, рядовой. 1910 г.р., Астраханская обл., Красноярский р-н, с. Теплинка. Призван Красноярским РВК. 865 сп 271 сд. Погиб 17 июля 1943 г. Похоронен в с. Русское Куйбышевского р-на Ростовской обл.

НИКУЛИН Василий, рядовой. 1925 г.р., Астраханская обл., Икрянинский р-н. Призван Икрянинским РВК. 1378 сп 87 сд. Погиб 9 апреля 1944 г. Похоронен в Бахчисарайском р-не, респ. Крым.

НИКУЛИН Василий Андреевич, рядовой. 1897 г.р., г. Астрахань. Призван Нариманновским РВК. Пропал без вести 7 марта 1942 г.

НИКУЛИН Василий Пантелеевич, рядовой. 1924 г.р., Астраханская обл., Енотаевский р-н, с. Никольское. Призван Енотаевским РВК. 293 сп 96 сд. Умер от ран 25 февраля 1944 г. Похоронен в п. Великая Лепетиха Великолепетихинского р-на Херсонской обл.

НИКУЛИН Владимир Васильевич, рядовой. 1920 г.р., Астраханская обл., Харабалинский р-н, с. Сасыколи. Призван Харабалинским РВК. Пропал без вести в мае 1943 г.

НИКУЛИН Георгий Михайлович, рядовой. 1925 г.р., Астраханская обл., Енотаевский р-н, с. Пришиб. Призван Енотаевским РВК. 84 орр 83 сд. Погиб 23 декабря 1943 г. Похоронен в Городокском р-не Витебской обл.

НИКУЛИН Григорий Георгиевич, матрос. 1914 г.р., Чувашская респ., д. Чариш. Призван Трусовским РВК г. Астрахани. 377 зен. б-я. АФ. Погиб 2 июля 1942 г.

НИКУЛИН Григорий Евдокимович, рядовой. 1900 г.р., Астраханская обл., Харабалинский р-н, с. Сасыколи. Призван Харабалинским РВК. 196 сп 67 сд. Погиб 7 июля 1943 г. Похоронен в с. Сырцово Яковлевского р-на Белгородской обл.

НИКУЛИН Дмитрий Алексеевич (Александрович), рядовой. 1924 г.р., Астраханская обл., Черноярский р-н, с. Соленое Займище. Призван Черноярским РВК. 120 ашр 40 А. Погиб 9 августа 1943 г. Похоронен в Краснопольском р-не Сумской обл.

НИКУЛИН Дмитрий Фролович, рядовой. 1900 г.р., г. Астрахань. Призван Сталинским РВК. 171 мсб. Погиб 31 января 1943 г.

НИКУЛИН Егор Алексеевич, рядовой. 1902 г.р., Астраханская обл., Енотаевский р-н, с. Пришиб. Призван Енотаевским РВК. 94 сп 39 сд. Погиб 13 февраля 1943 г. Похоронен в д. Аристово Смоленской обл.

НИКУЛИН Иван Алексеевич, рядовой. 1911 г.р., Астраханская обл., Енотаевский р-н, с. Пришиб. Призван Енотаевским РВК. Пропал без вести в декабре 1943 г.

НИКУЛИН Иван Иванович, рядовой. 1917 (1912) г.р., Астраханская обл., Харабалинский р-н, с. Кочковатка. Призван Харабалинским РВК. Пропал без вести в ноябре 1942 г.

НИКУЛИН Иван Иванович, сержант. 1911 г.р., Астраханская обл., Енотаевский р-н, с. Владимировка. Призван Микояновским РВК. Пропал без вести в марте 1942 г.

НИКУЛИН Иван Максимович, рядовой. 1927 г.р., Астраханская обл., Енотаевский р-н, с. Владимировка. Призван Енотаевским РВК. Пропал без вести в марте 1945 г.

НИКУЛИН Иван Семенович, рядовой. Астраханская обл., Енотаевский р-н, с. Грачи. Призван Енотаевским РВК. 323 сп 81 мсд. Пропал без вести 26 июня 1941 г.

НИКУЛИН Иван Семенович, рядовой. Оренбургская обл., с. Ивановка. Призван Икрянинским РВК Астраханской обл. Умер от ран 12 марта 1942 г. Похоронен в Смоленской обл.

НИКУЛИН Иван Сергеевич, рядовой. 1914 г.р., Астраханская обл., Енотаевский

АСТРАХАНСКАЯ ОБЛАСТНАЯ НАУЧНАЯ БИБЛИОТЕКА

р-н, с. Сероглазка. Призван Енотаевским РВК. Пропал без вести в январе 1942 г.

НИКУЛИН Иван Сергеевич, рядовой. 1915 г.р., г. Астрахань. Призван Кировским РВК. Пропал без вести в августе 1943 г.

НИКУЛИН Иван Сергеевич, рядовой. 1915 г.р., Тамбовская обл., Уметский р-н, д. Сабуровка. Призван Микояновским РВК Астрахани. Пропал без вести в марте 1942 г.

НИКУЛИН Иван Федорович, рядовой. 1894 г.р., Астраханская обл., Харабалинский р-н, с. Кочковатка. Призван Красноярским РВК. Пропал без вести в феврале 1942 г.

НИКУЛИН Иван Федорович, рядовой. 1911 г.р., Астраханская обл., Ахтубинский р-н. Призван Владимировским РВК. 431 сп 52 сд. Погиб 10 августа 1943 г. Похоронен в д. Перемога, Харьковская обл.

НИКУЛИН Иван Федорович, рядовой. 1921 г.р., Астраханская обл., Ахтубинский р-н, р.п. Верхний Баскунчак. Призван Карагандинским ГВК. Пропал без вести в марте 1943 г.

НИКУЛИН Константин Никифорович, сержант. 1913 г.р., Астраханская обл., Харабалинский р-н, с. Кочковатка. Призван Харабалинским РВК. 44 отд. ш инж. сап. б-н. Погиб 31 марта 1944 г. Похоронен в д. Торхово Псковской обл.

НИКУЛИН Кузьма Иванович, майор. 1903 г.р., респ. Татарстан, Камско-Устьинский р-н. Призван Кировским РВК г. Астрахани. Погиб 5 марта 1945 г. Похоронен в Германии.

НИКУЛИН Михаил Ефимович, рядовой. 1898 г.р., Саратовская обл., Вольский р-н, с. Терса. Призван Микояновским РВК г. Астрахани. Пропал без вести в марте 1945 г.

НИКУЛИН Михаил Ефимович, рядовой. 1925 г.р., Астраханская обл., Енотаевский р-н, с. Пришиб. Призван Енотаевским РВК. 55 кп 15 кд. Погиб 12 апреля 1944 г. Похоронен в Волынской обл. Турийского р-на.

НИКУЛИН Михаил Иванович, рядовой. 1904 г.р., Астраханская обл., с. Красный Яр. Призван Красноярским РВК. 202 сп 81 сд. Пропал без вести 7 октября 1941 г.

НИКУЛИН Михаил Матвеевич, рядовой. 1902 г.р., Астраханская обл., Енотаевский р-н, р.п. Никольский. Призван Енотаевским РВК. Пропал без вести в сентябре 1942 г.

НИКУЛИН Михаил Прокофьевич, матрос. 1912 г.р., Астраханская обл., Ахтубинский р-н, с. Покровка. ЧФ. Пропал без вести 3 июля 1942 г.

НИКУЛИН Михаил Фалалаевич, сержант. 1903 г.р., Астраханская обл., Енотаевский р-н, с. Владимировка. Призван Смоленским ГВК. 3 сп 291 сд. Погиб 21 марта 1943 г. Похоронен в р.п. Красный Бор Тосненского р-на Ленинградской обл.

НИКУЛИН Николай Ефимович, рядовой. 1914 г.р., Астраханская обл., Енотаевский р-н, с. Косика. Призван Енотаевским РВК. Умер в плену в декабре 1941 г.

НИКУЛИН Николай Иванович, ст. лейтенант. 1925 г.р., Астраханская обл., Харабалинский р-н, с. Кочковатка. Призван Красноярским РВК. 32 отд. мбр. Погиб 16 марта 1945 г. Похоронен в Венгрии.

НИКУЛИН Николай Иванович, ст. лейтенант. Астраханская обл. Призван Икрянинским РВК. Умер от ран 11 августа 1943 г.

НИКУЛИН Николай Иванович, рядовой. 1900 г.р., Астраханская обл., Ахтубинский р-н, с. Сокрутовка. Призван Владимировским РВК. Пропал без вести в октябре 1942 г.

НИКУЛИН Павел Арсентьевич, рядовой. Астраханская обл., Енотаевский р-н, с. Владимировка. Призван Трусовским РВК. Пропал без вести в октябре 1944 г.

НИКУЛИН Павел Иванович, рядовой. 1918 (1905) г.р., Астраханская обл., Ахтубинский р-н, с. Сокрутовка. 265 сп 86 сд. Погиб 24 апреля 1945 г. Похоронен в Австрии.

НИКУЛИН Павел Ильич, рядовой. 1914 г.р., Саратовская обл., Краснокутский р-н, с. Логиновка. Призван Харабалинским РВК Астраханской обл. Погиб в плену 19 июня 1943 г.

НИКУЛИН Пантелей Иванович, рядовой. 1901 г.р., Астраханская обл., Харабалинский р-н, с. Кочковатка. Призван Харабалинским РВК. 794 отд. б-н с 349 сд. Пропал без вести 22 февраля 1942 г. Похоронен в с. Очеретино Ясиноватского р-на Донецкой обл.

НИКУЛИН Пантелей Степанович, рядовой. 1894 г.р., Астраханская обл., Енотаевский р-н, с. Владимировка. Призван Енотаевским РВК. Пропал без вести в декабре 1941 г.

НИКУЛИН Петр Евдокимович, рядовой. 1908 (1903) г.р., Астраханская обл., Харабалинский р-н, с. Сасыколи. Призван Харабалинским РВК. Пропал без вести в декабре 1941 г.

АСТРАХАНСКАЯ ОБЛАСТНАЯ НАУЧНАЯ БИБЛИОТЕКА

НИКУЛИН Петр Тимофеевич, рядовой. 1911 г.р., Астраханская обл., Енотаевский р-н, с. Владимировка. Призван Енотаевским РВК. Погиб 7 января 1945 г.

НИКУЛИН Петр Федорович, сержант. 1914 г.р., г. Астрахань. 146 сп 48 сд. Погиб 25 июня 1944 г. Похоронен в п. Озаричи Гомельской обл.

НИКУЛИН Сергей Иванович, рядовой. 1903 г.р. Призван Кировским РВК г. Астрахани. Погиб.

НИКУЛИН Сергей Михайлович, рядовой. 1914 г.р., Ульяновская обл. Призван Кировским РВК г. Астрахани. Умер от ран 27 января 1944 г.

НИКУЛИН Степан Михайлович, рядовой. 1912 г.р., Астраханская обл., Енотаевский р-н, р.п. Никольский. Призван Владимировским РВК. Пропал без вести в октябре 1941 г.

НИКУЛИН Степан Михайлович, рядовой. 1919 г.р., Астраханская обл. Призван Владимировским РВК. Погиб 22 августа 1944 г. Похоронен в респ. Латвия.

НИКУЛИН Тимофей Иванович, рядовой. 1906 г.р., Астраханская обл., Харабалинский р-н, с. Кочковатка. Призван Харабалинским РВК. Пропал без вести в январе 1942 г.

НИКУЛИН Федор Афанасьевич, рядовой. 1902 г.р., Астраханская обл., Красноярский р-н, с. Теплинка. Призван Трусовским РВК. Пропал без вести в феврале 1943 г.

НИКУЛИН Федор Григорьевич, рядовой. 1926 г.р., Астраханская обл., Красноярский р-н, с. Теплинка. Призван Красноярским РВК. Пропал без вести в ноябре 1943 г.

НИКУЛИН Федор Егорович, рядовой. 1908 г.р., Астраханская обл., г. Ахтубинск. Призван Владимировским РВК. Пропал без вести в августе 1942 г.

НИКУЛИН Федор Иванович, рядовой. 1922 г.р., Астраханская обл., Енотаевский р-н, с. Владимировка. Призван Микояновским РВК. Ппс 745. Пропал без вести в октябре 1941 г.

НИКУЛИН Федор Михайлович, рядовой. 1913 г.р., Астраханская обл., Енотаевский р-н, р.п. Никольский. Призван Енотаевским РВК. Пропал без вести в ноябре 1941 г.

НИКУЛИЧЕВ Петр Григорьевич, лейтенант. 1910 г.р., Волгоградская обл. Призван Владимировским РВК г. Астрахани. Погиб 14 августа 1943 г. Похоронен в Железногорском р-не Курской обл.

НИКУЛИЧЕВ Петр Яковлевич, рядовой. Астраханская обл., Камызякский р-н. Призван Камызякским РВК. Пропал без вести в сентябре 1941 г.

НИКУЛКИН Иван Иванович, рядовой. 1918 г.р., г. Астрахань. Призван Трусовским РВК. 246 сд 908 сп. Погиб 22 января 1942 г. Похоронен в д. Жуково Ржевского р-на Тверской обл.

НИКУЛОВ Иван Иванович, рядовой. 1897 г.р. Умер от ран 14 сентября 1942 г. в 5064 эвакогоспитале. Похоронен в г. Астрахани.

НИКУЛОВ Николай Васильевич, рядовой. 1901 г.р., г. Астрахань. Призван Трусовским РВК. 116 сп 333 сд. Пропал без вести в июне 1942 г.

НИКУЛОВ Петр Иванович, рядовой. 1923 г.р., Астраханская обл., 1043 сп 284 сд. Погиб 6 ноября 1942 г. Похоронен в г. Волгограде.

НИКУЛЬЦЕВ Борис Иванович, рядовой. 1909 г.р., г. Астрахань. Призван Трусовским РВК. 104 сп 62 сд. Погиб 14 февраля 1942 г. Похоронен в с. Красная Степь Пристенского р-на Курской обл.

НИКУЛЬЧЕНКО Михаил Данилович, ст. сержант. 1908 г.р., Астраханская обл., Енотаевский р-н, с. Косика. Призван Енотаевским РВК. Пропал без вести в августе 1942 г.

НИКУЛЬШИН Алексей Павлович, рядовой. 1916 г.р., Астраханская обл., Ахтубинский р-н, с. Пироговка. Призван Микояновским РВК. 218 отд. б-н 151 сд. Пропал без вести 19 августа 1942 г.

НИКУЛЬШИН Никифор Павлович, рядовой. 1909 г.р., Астраханская обл., Ахтубинский р-н, с. Пироговка. Призван Харабалинским РВК. Пропал без вести в сентябре 1942 г.

НИКУЛЬШИН Прохор Гаврилович, рядовой. 1907 г.р., Астраханская обл., Ахтубинский р-н, с. Пироговка. Призван Харабалинским РВК. Пропал без вести в июне 1942 г.

НИКУЛЬШИН (Никульчин) Степан Павлович, рядовой. 1911 г.р., Астраханская обл., Ахтубинский р-н, с. Пироговка. Призван Харабалинским РВК. Пп 1972-В. Пропал без вести в апреле 1943 г.

НИКУНОВ Иван Миронович, рядовой. 1908 г.р., Астраханская обл. Пропал без вести в апреле 1945 г.

АСТРАХАНСКАЯ ОБЛАСТНАЯ НАУЧНАЯ БИБЛИОТЕКА

НИКУТКИН Леонид Игнатьевич, рядовой. 1910 г.р., г. Астрахань. Призван Кировским РВК. Пропал без вести в январе 1943 г.

НИКУТКО Николай Иванович, рядовой. Умер от ран 16 декабря 1942 г. в 1796 эвакогоспитале. Похоронен в г. Астрахани.

НИКУШКИН Николай Сергеевич, лейтенант. 1923 г.р., г. Астрахань. Призван Микояновским РВК. 124 сд. Погиб 15 сентября 1942 г. Похоронен в х. Сенюткин Серафимовичского р-на Волгоградской обл.

НИЛОВ Василий Константинович, рядовой. 1905 г.р., Астраханская обл., Харабалинский р-н, с. Михайловка. Призван Микояновским РВК. 302 сд. Пропал без вести 7 января 1942 г.

НИЛОВ Михаил Константинович, рядовой. 1911 г.р., Астраханская обл., Харабалинский р-н, с. Михайловка. Призван Харабалинским РВК. Погиб в октябре 1943 г.

НИМАЖЕВ Иван Иванович, рядовой. 1908 г.р., Саратовская обл., Ртищенский р-н, с. Салтыково. Призван Трусовским РВК г. Астрахани. П/п 25697. Погиб 1 августа 1943 г. Похоронен в Яковлевском р-не Белгородской обл.

НИМАНОВ Суиндик, ст. лейтенант. Астраханская обл., Камызякский р-н. Призван Камызякским РВК. Пропал без вести.

НИМЕНСКИЙ Иван Стефанович, мл. сержант. 1922 г.р., Хмельницкая обл. Призван Нариманов ским РВК Астраханской обл. 172 сд. Погиб 28 декабря 1943 г. Похоронен в с. Заречье, Калинковический р-н Гомельской обл.

НИМЯЕВ Сангаджи Нимяевич, рядовой. 1917 г.р., Астраханская обл., Приволжский р-н. Призван Нариманов ским РВК. 146 ап. Пропал без вести 27 октября 1942 г.

НИНАШЕВ Александр Степанович, рядовой. 1924 г.р., Астраханская обл., Черноярский р-н, с. Старица. Призван Черноярским РВК. 278 сп 93 сд. Погиб 15 июля 1943 г. Похоронен в д. Сажное Курской обл.

НИНАШЕВ Дмитрий Григорьевич, рядовой. 1924 г.р., Астраханская обл., Ахтубинский р-н. Призван Владимировским РВК. 899 сп 248 сд. Погиб 28 декабря 1942 г. Похоронен в р.п. Яшкуль, респ. Калмыкия.

НИНЕЛЬ Геннадий Григорьевич, старшина. 1925 г.р., г. Астрахань. Призван Микояновским РВК. 382 ап. Погиб 3 февраля 1945 г. Похоронен в Польше.

НИПЕРШЛАК Сруль Хаимович, рядовой. 1924 г.р., г. Кишинев. Призван Астраханским ГВК. Погиб 18 июля 1943 г. Похоронен в Болховском р-не Орловской обл.

НИРЕТИН Владимир Тимофеевич, рядовой. 1912 г.р., Тамбовская обл., Кирсановский р-н, д. Подвигаловка. Призван Микояновским РВК г. Астрахани. Ппс 883. Пропал без вести в мае 1942 г.

НИСИН Степан Васильевич, рядовой. 1903 г.р., г. Астрахань. 591 сп 176 сд. Пропал без вести 1 февраля 1942 г.

НИСКРЕБИН Иван Григорьевич, рядовой. 1912 г.р., г. Астрахань. Призван Микояновским РВК. ЧФ 8 отд. бр. мп. Пропал без вести в 1942 г.

НИСЛЕННЫЙ Захар Фомич, рядовой. Астраханская обл. Призван Микояновским РВК. Погиб 18 октября 1944 г.

НИСТЕРЕНКО Павел Степанович, рядовой. 1917 г.р., Астраханская обл., Енотаевский р-н, с. Владимировка. Призван Енотаевским РВК. Ппс 45. Пропал без вести в августе 1944 г.

НИТАЛИЕВ Булат, рядовой. 1906 г.р., Астраханская обл., Володарский р-н, с. Разбугорье. Призван Володарским РВК. Пропал без вести в декабре 1941 г.

НИТАЛИЕВ Джапар Мухтарович, рядовой. Родился: Астраханская обл., Икрянинский р-н, с. Маячное. Призван Икрянинским РВК. 905 ап. Умер от ран в апреле 1942 г. в 45 ВМГ. Похоронен в г. Поти, респ. Грузия.

НИТАЛИЕВ Ибадулла, рядовой. 1917 г.р., Астраханская обл., Камызякский р-н, с. Трехизбинка. Призван Володарским РВК. Пропал без вести в декабре 1941 г.

НИТАЛИЕВ Имаш, рядовой. Родился: Астраханская обл., Володарский р-н. Призван Володарским РВК. Умер от ран 22 июля 1943 г. Похоронен в с. Дьяково Луганской обл.

НИТАЛИЕВ Сапиулла, мл. сержант. 1922 г.р., Астраханская обл., г. Харабали. Призван Харабалинским РВК. 693 сп. Умер от ран 26 июня 1944 г. в 5473 ЭГ. Похоронен в Выборгском р-не Ленинградской обл.

НИТАЛИЕВ Сисен, рядовой. 1903 г.р., Астраханская обл., Володарский р-н. Призван Володарским РВК. 610 сп 203 сд. Пропал без вести 28 августа 1942 г. в р-не х. Бахмутин Ростовской обл.

АСТРАХАНСКАЯ ОБЛАСТНАЯ НАУЧНАЯ БИБЛИОТЕКА

НИТАФОНОВ (Нитафанов) Иван Кириллович, рядовой. 1908 г.р., Астраханская обл., Икрянинский р-н, с. Чулпан. Призван Икрянинским РВК. Пропал без вести в декабре 1941 г.

НИТАЧЕНКОВ Антон Степанович, рядовой. 1905 г.р., Астраханская обл., Камызякский р-н, р.п. Кировский. Призван Камызякским РВК. Пропал без вести 23 августа 1942 г.

НИТЕРЕЙСКИЙ Владимир Васильевич, рядовой. 1906 г.р., Астраханская обл., г. Ахтубинск. Призван Владимировским РВК. 3 полк мор. пех. ЧФ. Погиб 15 февраля 1942 г. Похоронен в респ. Крым.

НИТНЕНКО Петр Андреевич, рядовой. Родился в Астраханской обл. Призван Харабалинским РВК. Пропал без вести 20 сентября 1941 г.

НИТУРИН Иван Петрович, рядовой. Родился в Астраханской обл. Призван Микояновским РВК. Пропал без вести 28 января 1943 г.

НИЧИК Иван Данилович, сержант. 1915 г.р., Киевская обл., Фастовский р-н. Призван Енотаевским РВК Астраханской обл. Погиб 7 февраля 1943 г.

НИЧМЕТОВ Ахмет, рядовой. 1923 г.р., Астраханская обл., Красноярский р-н. Призван Красноярским РВК. 199 сп 67 сд. Пропал без вести 6 июля 1943 г.

НИШАНОВ Яздурды Нишанович, рядовой. 1897 г.р., Астраханская обл., Приволжский р-н, с. Атал. Призван Нариманоским РВК. Пропал без вести.

НИЩЕВ Николай Павлович, рядовой. 1925 г.р., Волгоградская обл., Еланский р-н, с. Иваново. Призван Икрянинским РВК г. Астрахани. Призван Икрянинским РВК Астраханской обл. Погиб 26 ноября 1943 г. Похоронен в х. Топильский Радомышльского р-на Житомирской обл.

НИЩЕНКО Михаил Филиппович, рядовой. 1910 г.р., г. Астрахань. Призван Микояновским РВК. 324 сп 77 сд. Погиб 27 февраля 1945 г. Похоронен в респ. Латвия.

НИЩЕНКОВ Александр Петрович, рядовой. 1918 г.р., Саратовская обл., Красноармейский р-н. Призван Трусовским РВК г. Астрахани. Пропал без вести в 1945 г.

НИЩЕНКОВ Александр Петрович, сержант. 1918 г.р., г. Астрахань. Призван Сталинским РВК. Пропал без вести в феврале 1942 г.

НИЩЕНКОВ (Нищенко) Михаил Иванович, сержант. 1918 г.р., г. Астрахань. Призван Долбанским РВК. Погиб 18 января 1943 г. Похоронен в ст. Азовская Краснодарского края.

НИЯЗАЛИЕВ Хайдар, ефрейтор. 1916 г.р., Астраханская обл., Володарский р-н. Призван Володарским РВК. 300 ап 51 сд. Погиб 27 октября 1944 г. Похоронен в Лиепайском р-не, респ. Латвия.

НИЯЗОВ Абдусалям Абдулджалимович, рядовой. 1923 (1924) г.р., Астраханская обл., Черноярский р-н, с. Каменный Яр. Призван Черноярским РВК. Пропал без вести в январе 1943 г.

НИЯЗОВ Вагап Мухтарович, рядовой. 1917 г.р., Астраханская обл., г. Нариманов. Призван Нариманоским РВК. Пропал без вести в сентябре 1941 г.

НИЯЗОВ Гиматдин Джамальдинович, рядовой. 1918 г.р., Астраханская обл., Черноярский р-н, с. Каменный Яр. Призван Черноярским РВК. Пропал без вести в мае 1943 г.

НИЯЗОВ Десекеш, рядовой. 1900 г.р., Астраханская обл., Харабалинский р-н, с. Ахтубинка. Призван Харабалинским РВК. 591 сп 176 сд. Погиб 14 октября 1942 г. Похоронен в г. Малгабек.

НИЯЗОВ Жимардин Шаматдинович, рядовой. 1910 г.р., Астраханская обл., Черноярский р-н, с. Каменный Яр. Призван Черноярским РВК. Пропал без вести в мае 1943 г.

НИЯЗОВ Ибрагим Аблиахметович, рядовой. 1923 г.р., г. Астрахань. 508 сп 174 сд. Погиб 19 июля 1942 г. Похоронен в с. Петропавловка Петропавловского р-на Воронежской обл.

НИЯЗОВ Кавды, рядовой. Родился в г. Астрахани. Призван Астраханским РВК. 313 сп. Погиб 18 февраля 1944 г. Похоронен в д. Ивановская Ленинградской обл.

НИЯЗОВ Масгут, сержант. Родился в г. Астрахани. Призван Сталинским РВК. 3 арт. д-н 8 гауб. бр. Погиб 16 июля 1944 г. Похоронен в респ. Литва.

НИЯЗОВ Тагир Абуталиевич, сержант. 1919 г.р., г. Астрахань. Призван Нариманоским РВК. 485 мин. полк 19 отд. див. Погиб 1 февраля 1945 г. Похоронен в Германии.

АСТРАХАНСКАЯ ОБЛАСТНАЯ НАУЧНАЯ БИБЛИОТЕКА

НИЯЗОВ Хаджимурад, рядовой. 1906 г.р., г. Астрахань. Призван Трусовским РВК. Пропал без вести в мае 1943 г.

НИЯЗОВ Хайрутдин Гинедович, рядовой. 1918 г.р., Астраханская обл., Черноярский р-н, с. Каменный Яр. Призван Черноярским РВК. 42 погран. отряд. Погиб 19 февраля 1942 г.

НИЯЗОВ Хафиз Мухтарович, рядовой. 1908 (1902) г.р., г. Астрахань. Призван Наримановским РВК. Пропал без вести в сентябре 1941 г.

НЛЕНДЕЕВ Михаил Иванович, рядовой. Родился в Астраханской обл. Призван Микояновским РВК. Пропал без вести в марте 1943 г.

НОВАК Григорий Степанович, сержант. Погиб. Похоронен в г. Ахтубинске Астраханской обл.

НОВАК Зиновий Бенсантович, рядовой. 1899 г.р., г. Николаев. Призван Сталинским РВК г. Астрахани. 1 сп 88 сд. Пропал без вести в р-не Сталинского р-на Донецкой обл.

НОВАК Михаил Акимович, рядовой. 1911 г.р. Призван Сталинским РВК г. Астрахани. Пропал без вести в январе 1942 г.

НОВЯШЕВ Ракши, мл. сержант. 1913 г.р., Астраханская обл., Ахтубинский р-н, пгт Нижний Баскунчак. 120 сд 334 сд. Погиб 6 августа 1944 г. Похоронен в Польше.

НОВГЕНОВ Абдухан, рядовой. 1925 г.р., Астраханская обл., Володарский р-н. Призван Володарским РВК. 335 сп 58 сд. Погиб 18 июля 1944 г. Похоронен в Гороховском р-не Волынской обл.

НОВГОРОДОВ Аким Васильевич, рядовой. 1898 г.р. Умер от ран 25 сентября 1942 г. в 3265 ЭГ. Похоронен в г. Астрахани.

НОВДЕШЕВ Иван Павлович, рядовой. 1920 г.р., Астраханская обл., Ахтубинский р-н. Призван Владимировским РВК. 326 сп 21 сд. Погиб 29 сентября 1941 г. Похоронен в Лодейнопольском р-не Ленинградской обл.

НОВИКОВ Аким Антонович, лейтенант. 1910 г.р., Смоленская обл., Хиславичский р-н. Призван Кировским РВК. П/п 14153 «В». Погиб 14 ноября 1943 г. Похоронен в д. Горошки Дубровенского р-на Витебской обл.

НОВИКОВ Александр Александрович, рядовой. 1910 г.р., г. Астрахань. Призван Сталинским РВК. 683 сп 151 сд. Пропал без вести 23 сентября 1942 г.

НОВИКОВ Александр Георгиевич (Герасимович), рядовой. Родился: Астраханская обл., Черноярский р-н, с. Солодники. Призван Черноярским РВК. П/п 07318. Умер от ран 20 сентября 1942 г. Похоронен в р.п. Средняя Ахтуба Волгоградской обл.

НОВИКОВ Александр Иванович, рядовой. 1912 (1913) г.р., Пензенская обл., с. Безводное. Призван Долбанским РВК Астраханской обл. Пропал без вести в декабре 1944 г.

НОВИКОВ Александр Иванович, рядовой. 1922 г.р., Астраханская обл., Наримановский р-н, с. Рассвет. Призван Наримановским РВК. Пропал без вести в 1941 г.

НОВИКОВ Александр Михайлович, сержант. Родился в Астраханской обл. Призван Микояновским РВК. Пропал без вести 3 июля 1942 г. под г. Севастополем.

НОВИКОВ Александр Петрович, рядовой. 1903 г.р., г. Астрахань. Призван Микояновским РВК. Пропал без вести 24 июля 1942 г.

НОВИКОВ Александр Петрович, рядовой. 1925 г.р., Астраханская обл., Володарский р-н, с. Мултаново. Призван Володарским РВК. Пропал без вести в декабре 1944 г.

НОВИКОВ Александр Степанович, рядовой. 1922 г.р., г. Астрахань. Призван Наримановским РВК. Пропал без вести в январе 1942 г.

НОВИКОВ Александр Степанович, рядовой. 1902 г.р., г. Астрахань. Призван Астраханским РВК. Погиб 26 мая 1943 г. Похоронен в с. Киевское Крымского р-на Краснодарского края.

НОВИКОВ Александр Устинович, рядовой. Родился в Волгоградской обл. Призван Сталинским РВК г.Астрахани. Погиб 3 февраля 1945 г. Похоронен в Восточной Пруссии.

НОВИКОВ Алексей Михайлович, рядовой. 1913 г.р., Астраханская обл., Лиманский р-н, с. Вышка. Призван Икрянинским РВК. Пропал без вести 6 октября 1941 г.

НОВИКОВ Алексей Николаевич, рядовой. 1925 г.р., Астраханская обл., Икрянинский р-н, р.п. Ильинка. Призван Икрянинским РВК. П/п 01521. Пропал без вести в январе 1943 г.

НОВИКОВ Алексей Петрович, рядовой. 1899 г.р., Астраханская обл., с. Красный Яр. Призван Красноярским РВК. 855 сп

АСТРАХАНСКАЯ ОБЛАСТНАЯ НАУЧНАЯ БИБЛИОТЕКА

60 сд. Погиб 18 января 1943 г. Похоронен в х. Филипповский Каменского р-на Ростовской обл.

НОВИКОВ Андрей Владимирович, рядовой. 1905 г.р., Астраханская обл., с. Икряное. Призван Сталинским РВК. Ппс 2022. Погиб 5 апреля 1943 г.

НОВИКОВ Андрей Яковлевич, рядовой. 1895 г.р., респ. Чувашия, Алатырский р-н. Призван Астраханским РВК. Пропал без вести в январе 1943 г.

НОВИКОВ Аркадий Дмитриевич, рядовой. 1925 г.р., Астраханская обл., Володарский р-н, с. Ямное. Призван Володарским РВК. Пропал без вести 2 августа 1943 г.

НОВИКОВ Аркадий Тимофеевич, сержант. 1915 г.р., Астраханская обл., Володарский р-н, с. Мултаново. Призван Володарским РВК. Умер от ран 17 августа 1943 г. в госпитале. Похоронен на ж.-д. ст. Абинская Краснодарского края.

НОВИКОВ Борис Иванович, старшина. 1911 г.р., г. Астрахань. Призван Кировским РВК. 1127 сп 337 сд. Погиб 24 ноября 1944 г. Похоронен в с. Меловая Балаклейского р-на Харьковской обл.

НОВИКОВ Борис Михайлович, рядовой. 1918 г.р., г. Астрахань. Призван Микояновским РВК. Пропал без вести в июле 1943 г.

НОВИКОВ Василий Григорьевич, рядовой. 1909 г.р., Саратовская обл., Базарно-Карабулакский р-н, с. Репьевка. Призван Сталинским РВК г. Астрахани. Пропал без вести в марте 1945 г.

НОВИКОВ Василий Иванович, рядовой. Родился в г. Астрахани. Призван Трусовским РВК. Погиб.

НОВИКОВ Василий Иосифович (Осипович), рядовой. 1899 г.р., г. Астрахань. Призван Астраханским РВК. Умер от ран 25 декабря 1941 г. в 1008 ЭГ. Похоронен в г. Астрахани.

НОВИКОВ Василий Михайлович, рядовой. 1906 г.р., Астраханская обл. Призван Городищенским РВК Пензенской обл. Погиб 23 июля.

НОВИКОВ Василий Николаевич, мл. лейтенант. 1924 г.р., г. Астрахань. Призван Трусовским РВК. 906 сп 243 сд. Умер от ран 20 декабря 1944 г. в 4612 ХППГ.

НОВИКОВ Василий Павлович, рядовой. 1913 г.р., Астраханская обл., Енотаевский р-н, с. Ветлянка. Призван Красноярским РВК. Пропал без вести в декабре 1943 г.

НОВИКОВ Василий Харитонович, рядовой. 1923 г.р., Пензенская обл. Призван Кировским РВК г. Астрахани. 103 сп 34 сд. Погиб 15 января 1943 г. Похоронен в Ростовской обл.

НОВИКОВ Василий Яковлевич, рядовой. 1915 г.р., Астраханская обл. Призван Долбанским РВК. Погиб.

НОВИКОВ Виктор Михайлович, матрос. 1920 г.р., г. Астрахань. Призван Сталинским РВК. Пропал без вести в ноябре 1942 г.

НОВИКОВ Вячеслав Павлович, рядовой. 1900 г.р., Астраханская обл., Наримановский р-н, с. Рассвет. Призван Трусовским РВК. Пропал без вести в июне 1942 г.

НОВИКОВ Геннадий Иванович, лейтенант. 1922 г.р., г. Астрахань. Призван Кировским РВК. Пропал без вести в декабре 1941 г.

НОВИКОВ Георгий Васильевич, рядовой. 1908 г.р., г. Астрахань. Призван Долбанским РВК. Пропал без вести в марте 1944 г.

НОВИКОВ Георгий Иванович, рядовой. 1908 г.р., Астраханская обл., Красноярский р-н. Призван Красноярским РВК. 148 сп 550 сд. Погиб 5 февраля 1943 г. Похоронен в х. Ворошиловка Краснодонского р-на Луганской обл.

НОВИКОВ Герман Константинович, рядовой. 1909 г.р., г. Астрахань. Призван Астраханским РВК. П/п 1635. Пропал без вести в сентябре 1944 г.

НОВИКОВ Григорий Захарович, старшина. Родился: Камчатская обл., Усть-Большерецкий р-н, п. Большерецк. Призван Енотаевским РВК Астраханской обл. Пропал без вести в апреле 1945 г.

НОВИКОВ Григорий Иванович, рядовой. 1919 г.р., Астраханская обл., Володарский р-н, с. Нововасильево. Призван Володарским РВК. 953 сп 257 сд. Погиб 29 декабря 1942 г. Похоронен в г. Великие Луки Псковской обл.

НОВИКОВ Григорий Никотович, ст. сержант. Погиб. Похоронен на ж.-д. ст. Кочевая Ахтубинского р-на Астраханской обл.

НОВИКОВ Дмитрий Иванович, рядовой. 1914 г.р. Призван Трусовским РВК г. Астрахани. Пропал без вести в апреле 1943 г.

НОВИКОВ Дмитрий Павлович, рядовой. 1905 г.р., Пензенская обл. Призван Трусов-

АСТРАХАНСКАЯ ОБЛАСТНАЯ НАУЧНАЯ БИБЛИОТЕКА

ским РВК г. Астрахани. Пропал без вести в феврале 1942 г.

НОВИКОВ Е. А., рядовой. 1913 г.р., Астраханская обл. Призван Наримановским РВК. Погиб.

НОВИКОВ Евгений Викторович, старшина. 1912 (1907) г.р., Астраханская обл., Ахтубинский р-н, р.п. Капустин Яр. Призван Сталинским РВК. 69 ТЩ ОВР Новороссийская ВМБ ЧФ. Погиб 1 апреля 1943 г. Похоронен в г. Геленджике Краснодарского края.

НОВИКОВ Е. Ф., рядовой. 1923 г.р. Умер от ран 28 марта 1943 г. в 3262 ЭГ. Похоронен в г. Астрахани.

НОВИКОВ Иван Александрович, рядовой. Родился: Астраханская обл., Володарский р-н, с. Нововасильево. Призван Володарским РВК. 773 сп 388 сд. Погиб 3 июня 1942 г.

НОВИКОВ Иван Григорьевич, рядовой. 1921 г.р., Астраханская обл., Черноярский р-н, с. Поды. Призван Черноярским РВК. Погиб в 1942 г.

НОВИКОВ Иван Ефимович, рядовой. 1900 г.р., Астраханская обл., Володарский р-н. Призван Володарским РВК. Пропал без вести в декабре 1941 г.

НОВИКОВ Иван Иванович, рядовой. 1902 г.р., Саратовская обл., Пугачевский р-н. Призван Харабалинским РВК Астраханской обл. Погиб 12 января 1945 г. Похоронен в Польше.

НОВИКОВ Иван Иванович, лейтенант. 1915 г.р., Астраханская обл., Черноярский р-н, с. Поды. Призван Черноярским РВК. 230 сд. Погиб 16 сентября 1943 г. Похоронен в с. Пологи Запорожской обл.

НОВИКОВ Иван Платонович, рядовой. 1914 г.р., Астраханская обл., Наримановский р-н, с. Рассвет. Призван Красноярским РВК. Пропал без вести в марте 1942 г.

НОВИКОВ Иван Яковлевич, рядовой. 1921 г.р., Астраханская обл., Ахтубинский р-н, пгт Капустин Яр. Призван Владимировским РВК. Пропал без вести в декабре 1942 г.

НОВИКОВ Илья Трофимович, сержант. Призван Сталинским РВК г. Астрахани. Погиб.

НОВИКОВ Иосиф Иванович, рядовой. 1923 г.р., г. Астрахань. Погиб 14 ноября 1942 г.

НОВИКОВ Константин Иванович, рядовой. 1916 г.р., г. Волгоград. Призван Микояновским РВК г. Астрахани. 102 сп. Пропал без вести в августе 1941 г.

НОВИКОВ Константин Иванович, рядовой. 1914 г.р., Ульяновская обл., Сурский р-н. Призван Астраханским РВК. Пропал без вести в апреле 1942 г.

НОВИКОВ Константин Николаевич, рядовой. 1905 г.р., Астраханская обл. Призван Микояновским РВК. Пп 23673. Пропал без вести в апреле 1944 г.

НОВИКОВ Лев Никифорович, рядовой. 1902 г.р., Астраханская обл., Икрянинский р-н, р.п. Ильинка. Призван Трусовским РВК. Пропал без вести в сентябре 1942 г.

НОВИКОВ Лука Алексеевич, военфельдшер. Родился в г. Астрахани. 94 мсб. Умер от ран 5 октября 1942 г.

НОВИКОВ Максим Григорьевич, рядовой. 1916 г.р., Астраханская обл., Черноярский р-н. Призван Черноярским РВК. 999 сп 258 сд. Погиб 13 апреля 1943 г. Похоронен в х. Дмитриевка Снежнянского р-на Донецкой обл.

НОВИКОВ Мендель Борисович, лейтенант. 1906 г.р., Витебская обл. Призван Кировским РВК Астрахани. 9 брмп. Пропал без вести 3 июля 1942 г.

НОВИКОВ Михаил Андреевич, рядовой. 1899 г.р., Тамбовская обл., Бондарский р-н, с. Вердеревщина. Призван Енотаевским РВК Астраханской обл. Пропал без вести в декабре 1942 г.

НОВИКОВ Михаил Иванович, рядовой. 1910 г.р., Астраханской обл., пгт Володарский. Призван Володарским РВК. 809 сп. Погиб 16 декабря 1942 г. Похоронен в с. Дмитриевка Волгоградской обл.

НОВИКОВ Михаил Иванович, рядовой. 1898 г.р., г. Астрахань. Призван Сталинским РВК. 9 сп. Погиб 8 сентября 1943 г. Похоронен в х. Степном Старобишевского р-на.

НОВИКОВ Михаил Трофимович, мл. сержант. 1915 г.р., Пензенская обл. Призван Сталинским РВК г. Астрахани. 59 оисбр. Погиб 6 мая 1945 г. Похоронен в Германии.

НОВИКОВ Николай Алексеевич, мл. лейтенант. 1920 г.р., г. Астрахань. Призван Икрянинским РВК. Умер от ран 11 мая 1943 г. Похоронен в г. Новочеркасске.

НОВИКОВ Николай Алексеевич, рядовой. 1910 г.р., г. Астрахань. Призван Икрянинским РВК. Пропал без вести 19 сентября 1942 г.

АСТРАХАНСКАЯ ОБЛАСТНАЯ НАУЧНАЯ БИБЛИОТЕКА

НОВИКОВ Николай Андреевич, мл. лейтенант. 1922 г.р., г. Астрахань. 80 бак. Пропал без вести 2 октября 1943 г.

НОВИКОВ Николай Васильевич, ст. сержант. 1923 г.р., Астраханская обл., Ахтубинский р-н, р.п. Капустин Яр. Призван Трусовским РВК. Пропал без вести в феврале 1944 г.

НОВИКОВ Николай Григорьевич, рядовой. 1923 г.р., г. Астрахань. Призван Трусовским РВК. Пропал без вести в январе 1943 г.

НОВИКОВ Николай Иванович, рядовой. 1907 г.р., г. Астрахань. Призван Наримановским РВК. Пропал без вести в июле 1942 г.

НОВИКОВ Николай Иванович, рядовой. 1921 г.р., Астраханская обл., Черноярский р-н, с. Ступино. Призван Черноярским РВК. Погиб.

НОВИКОВ Николай Ильич, ефрейтор. 1920 г.р., Астраханская обл., Черноярский р-н. Призван Черноярским РВК. 1148 сп 121 сд. Погиб 25 сентября 1943 г. Похоронен в с. Овчинец Суражского р-на Брянской обл.

НОВИКОВ Николай Кузьмич, ефрейтор. Родился: Астраханская обл., Черноярский р-н, с. Ступино. Призван Черноярским РВК. В/ч 15367. Погиб 25 сентября 1943 г.

НОВИКОВ Павел Алексеевич, рядовой. 1906 г.р., Саратовская обл. Призван Икрянинским РВК Астраханской обл. 1273 сп 387 сд. Погиб 18 августа 1943 г. Похоронен в с. Ольховка Ростовской обл.

НОВИКОВ Павел Дмитриевич, рядовой. 1910 г.р., Астраханская обл., Черноярский р-н, с. Солодники. Пропал без вести в апреле 1943 г.

НОВИКОВ Павел Иванович, рядовой. 1916 г.р., Астраханская обл., Наримановский р-н, с. Рассвет. Призван Кировским РВК. 248 сд. Пропал без вести в апреле 1942 г.

НОВИКОВ Павел Иванович, рядовой. 1914 г.р., г. Тамбов. Призван Владимировским РВК Астраханской обл. Пропал без вести в апреле 1945 г.

НОВИКОВ Павел Ильич, рядовой. Родился: Астраханская обл. Призван Микояновским РВК. Погиб 28 марта 1944 г.

НОВИКОВ Петр Васильевич, лейтенант. 1918 г.р., г. Астрахань. Призван Трусовским РВК. Погиб 9 января 1943 г. Похоронен в х. Ильинка Ростовской обл.

НОВИКОВ Петр Емельянович, мл. военфельдшер. 1919 г.р., Астраханская обл., Наримановский р-н, с. Петропавловка. Призван Красноярским РВК. 691 сп 383 сд. Пропал без вести 10 августа 1942 г.

НОВИКОВ Петр Иванович, рядовой. 1906 г.р., Астраханская обл., Володарский р-н, с. Мултаново. Призван Володарским РВК. Пропал без вести в июле 1942 г.

НОВИКОВ Петр Иванович, рядовой. 1922 (1924) г.р., Астраханская обл., Черноярский р-н, с. Ступино. Призван Черноярским РВК. П/п 1065. Пропал без вести в октябре 1944 г.

НОВИКОВ Петр Петрович, рядовой. 1914 г.р., Атырауская обл., Денгизский р-н, с. Ганюшкино. Призван Володарским РВК Астраханской обл. Пропал без вести в августе 1942 г.

НОВИКОВ Петр Семенович, рядовой. 1910 г.р., Астраханская обл., Енотаевский р-н, с. Ветлянка. Призван Енотаевским РВК. Пропал без вести в ноябре 1943 г.

НОВИКОВ Петр Сидорович, рядовой. Родился в г. Астрахани. Погиб 30 октября 1942 г. Похоронен в д. Стрелица Демянского р-на Новгородской обл.

НОВИКОВ Роман Михайлович, мл. лейтенант. 1918 г.р., Астраханская обл., Ахтубинский р-н, с. Пологое Займище. Призван Владимировским РВК. 657 сп 125 сд. Погиб 31 июля 1944 г.

НОВИКОВ Сергей Иванович, рядовой. 1903 г.р., Саратовская обл., Александро-Гайский р-н. Призван Микояновским РВК г. Астрахани. Пропал без вести в октябре 1942 г.

НОВИКОВ Сергей Михайлович, лейтенант. Умер от ран 30 ноября 1942 г. в 4168 эвакогоспитале. Похоронен в г. Астрахани.

НОВИКОВ Сергей Николаевич, рядовой. 1902 г.р. Умер от ран 20 августа 1942 г. Похоронен в г. Астрахани.

НОВИКОВ Степан Иванович, рядовой. 1922 г.р., г. Астрахань. Призван Кировским РВК. 318 сд. Пропал без вести 23 сентября 1942 г. Похоронен в г. Новороссийске.

НОВИКОВ Степан Николаевич, лейтенант. Родился: респ. Мордовия, Ромодановский р-н, с. Болотино. Призван Сталинским РВК г. Астрахани. Погиб 28 апреля 1942 г.

НОВИКОВ Федор Андреевич, рядовой. 1913 г.р., Астраханская обл., Харабалинский

АСТРАХАНСКАЯ ОБЛАСТНАЯ НАУЧНАЯ БИБЛИОТЕКА

р-н. Призван Харабалинским РВК. 983 сп 253 сд. Погиб 8 января 1943 г. Похоронен в д. Ольховец Ленинградской обл.

НОВИКОВ Федор Григорьевич, рядовой. 1901 г.р., г. Астрахань. Призван Трусовским РВК. Пропал без вести в июне 1942 г.

НОВИКОВ Яков Федосеевич, мл. сержант. 1922 г.р., Гомельская обл., Буда-Кошелевского р-на. Призван Владимировским РВК Астраханской обл. 73 зенап. Пропал без вести 5 ноября 1942 г.

НОВИЦКИЙ Дмитрий Федорович, рядовой. Призван Приволжским РВК Астраханской обл. Пропал без вести в ноябре 1944 г.

НОВИЧЕВ Степан Степанович, рядовой. 1913 г.р. Умер от ран 25 июля 1942 г. Похоронен в г. Астрахани.

НОВИЧКОВ Александр Петрович, 1916 г.р., Саратовская обл., Базарно-Карабулакский р-н, с. Замьяново. Призван Кировским РВК г. Астрахани. 255 осп. Пропал без вести в январе 1942 г.

НОВИЧКОВ Василий Федорович, рядовой. 1921 г.р., Тамбовская обл., г. Кирсанов. Призван Сталинским РВК г. Астрахани. 326 сп 21 сд. Погиб 16 апреля 1944 г.

НОВИЧКОВ Григорий Семенович, мл. лейтенант. 1910 г.р., г. Астрахань. Призван Трусовским РВК. 11 тбр. Умер от ран 14 января 1944 г.

НОВИЧКОВ Иван Иванович, рядовой. 1908 г.р., г. Астрахань. Призван Трусовским РВК. 1175 сп 347 сд. Погиб 19 января 1942 г. Похоронен в Ростовской обл.

НОВИЧКОВ Михаил Иванович, рядовой. Родился: Астраханская обл., пгт Володарский. Призван Володарским РВК. Погиб 16 декабря 1942 года. Похоронен в д. Дмитриевка Волгоградской обл.

НОВОДВОРЦЕВ Аркадий Николаевич, сержант. 1916 г.р., г. Астрахань. 449 сп. Пропал без вести в марте 1942 г.

НОВОЖЕНИН Андрей Яковлевич, рядовой. 1912 г.р., Астраханская обл., Енотаевский р-н, с. Замьяны. Призван Кировским РВК. Пропал без вести в декабре 1942 г.

НОВОЖЕНИН Н. Ф., сержант. Родился в г. Астрахани. Призван Трусовским РВК. Умер от ран 18 сентября 1942 г. Похоронен в п. Кирово Волгоградской обл.

НОВОЖЕНИН Николай Яковлевич, рядовой. 1924 г.р., г. Астрахань. Призван Нариманов-ским РВК. Пропал без вести в мае 1943 г.

НОВОЖИЛОВ Александр Иванович, лейтенант. 1903 г.р., г. Астрахань. 20 мсбр. Пропал без вести 3 июля 1942 г.

НОВОЖИЛОВ Александр Иванович, рядовой. 1915 г.р., г. Астрахань. Призван Микояновским РВК. Пропал без вести в декабре 1943 г.

НОВОЖИЛОВ Александр Иванович, рядовой. 1910 г.р., г. Астрахань. Призван Микояновским РВК. 295 ап. Пропал без вести в апреле 1942 г.

НОВОЖИЛОВ Александр Михайлович, рядовой. Родился в г. Астрахани. Призван Сталинским РВК. 343 сп 38 сд. Погиб 15 ноября 1942 г. Похоронен в с. Ивановка, Светлоярский р-н, Волгоградская обл.

НОВОЖИЛОВ Александр Яковлевич, старшина. 1919 г.р., г. Астрахань. Призван Нариманов-ским РВК. ТВМБ ЧФ. Погиб 10 сентября 1943 г. Похоронен в г. Геленджике Краснодарского края.

НОВОЖИЛОВ Алексей Павлович, мл. сержант. 1906 г.р. Погиб. Похоронен в р.п. Нижний Баскунчак Астраханской обл.

НОВОЖИЛОВ Виктор Александрович, рядовой. 1923 г.р., г. Астрахань. Призван Трусовским РВК. Пропал без вести в мае 1942 г.

НОВОЖИЛОВ Григорий Сергеевич, рядовой. 1906 г.р., Нижегородская обл., с. Денисовка. Призван Сталинским РВК г. Астрахани. 809 сп 304 сд. Погиб 6 сентября 1942 г. Похоронен в х. Кузнечиков Волгоградской обл.

НОВОЖИЛОВ Л. С., рядовой. Умер от ран 14 января 1943 г. Похоронен в г. Астрахани.

НОВОМИРОВ Василий Федорович, рядовой. 1910 г.р., г. Астрахань. Призван Кировским РВК. Пропал без вести в 1945 г.

НОВОПАВЛОВСКИЙ Константин Александрович, рядовой. 1902 г.р., г. Астрахань. Призван Сталинским РВК. Пропал без вести в октябре 1941 г.

НОВОСЕЛИНСКИЙ Петр Назарович, рядовой. 1903 г.р., Астраханская обл., Володарский р-н. Призван Володарским РВК. 683 сп 151 сд. Погиб 27 октября 1943 г. Похоронен в Запорожской обл.

НОВОСЕЛЬСКИЙ Анатолий Васильевич, мл. лейтенант. 1923 г.р., Астраханская обл.,

АСТРАХАНСКАЯ ОБЛАСТНАЯ НАУЧНАЯ БИБЛИОТЕКА

г. Камызяк. 106 сп 36 сд. Погиб 26 октября 1942 г. Похоронен в г. Волгограде.

НОВОСЕЛЬЦЕВ Алексей Иванович, рядовой. 1911 г.р., 24 уос НКО. Погиб 2 сентября 1942 г. Похоронен в г. Астрахани.

НОВОСЕЛЬЦЕВ Евгений Ильич, рядовой. 1919 г.р., г. Кзыл-Орда. Призван Кировским РВК г. Астрахани. Погиб 20 марта 1942 г.

НОВОСЕЛЬЦЕВ Иван Иванович, рядовой. 1919 г.р., г. Астрахань. Призван Икрянинским РВК. 115 осбр. Пропал без вести 7 октября 1942 г.

НОВОСЕЛОВ Вячеслав Матвеевич, сержант. 1925 г.р., г. Астрахань. Пропал без вести в марте 1944 г.

НОВОСЕЛОВ Георгий Федорович, рядовой. 1916 г.р., г. Астрахань. 1 осб 36 сбр. Погиб 6 января 1942 г. Похоронен в г. Москве.

НОВОСЕЛОВ Павел Константинович, рядовой. 1905 г.р., г. Казань. Призван Кировским РВК г. Астрахани. 1 оашр. Погиб 3 декабря 1943 г. Похоронен в Софиевском р-не Днепропетровской обл.

НОВОСЕЛОВ Николай Ильич, рядовой. Родился: Астраханская обл. 118 сд. Погиб 16 августа 1943 г. Похоронен в Куйбышевском р-не Ростовской обл.

НОВОТРЯСОВ Николай Степанович, рядовой. 1925 г.р., г. Астрахань. Призван Трусовским РВК. Пропал без вести в декабре 1943 г.

НОВОХАДЦКИЙ Корней Федорович, рядовой. 1923 г.р., Волгоградская обл., Калачевский р-н, с. Малиновка. Призван Астраханским РВК. Пропал без вести в апреле 1944 г.

НОВОХАТСКИЙ Павел Никитович, рядовой. 1899 г.р., Астраханская обл., Харабалинский р-н, с. Вольное. Призван Харабалинским РВК. 892 сп 298 сд. Погиб 19 декабря 1942 г. Похоронен в х. Илларионовский Волгоградской обл.

НОВОХАТСКИЙ Петр Петрович, рядовой. 1926 г.р., Астраханская обл., Харабалинский р-н, с. Вольное. Пп 42725. Умер от ран 7 сентября 1944 г. в 1920 эвакогоспитале. Похоронен в г. Житомире.

НОВОХАЦКИЙ Александр Романович, рядовой. 1923 г.р., Астраханская обл., Харабалинский р-н, с. Вольное. Призван Харабалинским РВК. Пропал без вести в декабре 1943 г.

НОВОХАЦКИЙ Павел Никитович, рядовой. 1899 г.р., Астраханская обл., Харабалинский р-н. Призван Харабалинским РВК. 812 сп 304 сд. Погиб 16 сентября 1942 г. Похоронен в х. Староклетский Ростовской обл.

НОВОХАЦКИЙ Петр Гаврилович, рядовой. 1904 г.р., Астраханская обл., Харабалинский р-н, с. Вольное. Призван Харабалинским РВК. Пропал без вести в декабре 1942 г.

НОВОХАЦКИЙ Петр Никитович, рядовой. 1906 г.р., Астраханская обл. Призван Наримановским РВК. 413 оиптд 161 сд. Погиб 12 октября 1942 г.

НОВПРИН Александр Иванович, рядовой. 1922 г.р., Астраханская обл., Ахтубинский р-н, с. Новониколаевка. Призван Кировским РВК. Пропал без вести в январе 1944 г.

НОВСКИЙ Иван Михайлович, сержант. 1919 г.р., Астраханская обл. Призван Икрянинским РВК. Пропал без вести в январе 1944 г.

НОВЧЕВНОВ Абдухан, рядовой. Родился: Астраханская обл., Володарский р-н. Призван Володарским РВК. Погиб 18 июля 1944 г. Похоронен в с. Мирное Волынской обл.

НОГАЕВ Александр Михайлович, рядовой. 1909 г.р., Астраханская обл. Призван Микояновским РВК. Пропал без вести в январе 1942 г.

НОГАЕНКО Михаил Константинович, лейтенант. Родился в Астраханской обл. Призван Икрянинским РВК. Погиб 4 марта 1945 г. Похоронен в Германии.

НОГАЛИЕВ Сисенгали, рядовой. 1907 г.р., г. Астрахань. Призван Астраханским РВК. Умер от ран в 2635 ЭГ 29 января 1942 г.

НОГАТ Георгий Александрович, ст. сержант. 1923 г.р. Призван Кировским РВК г. Астрахани. Погиб в 1945 г.

НОГИН Василий Тихонович, рядовой. 1924 г.р., Астраханская обл., Черноярский р-н, с. Солодники. Призван Черноярским РВК. Пропал без вести в мае 1943 г.

НОГИН(Нагин) Константин Иванович, рядовой. 1905 г.р., г. Волгоград. Призван Черноярским РВК Астраханской обл. Пропал без вести в октябре 1942 г.

НОГИНСКИЙ Абрам Беноминович, рядовой. 1896 г.р., Полтавская обл., г. Кременчуг. Призван Сталинским РВК г. Астрахани. Пропал без вести в марте 1943 г.

АСТРАХАНСКАЯ ОБЛАСТНАЯ НАУЧНАЯ БИБЛИОТЕКА

НОГОЕНКО Алексей Николаевич, рядовой. Родился в Астраханской обл. Призван Икрянинским РВК. Погиб 4 августа 1944 г. Похоронен в Польше.

НОГОПЕТОВ Георгий Агапович, рядовой. 1897 г.р., г. Астрахань. Призван Трусовским РВК. Пропал без вести в 1942 г.

НОГОПЕТОВ Георгий Иванович, рядовой. 1897 г.р., г. Астрахань. Призван Трусовским РВК. Пропал без вести 15 сентября 1943 г.

НОГТЕВ Анатолий Николаевич, рядовой. 1915 г.р., г. Астрахань. Призван Трусовским РВК. 80 сп 32 сд. Погиб 28 сентября 1942 г. Похоронен в станице Куринская Краснодарского края.

НОГТЕВ Михаил Николаевич, рядовой. 1904 г.р., Ульяновская обл., Ульяновский р-н, с. Криуша. Призван Трусовским РВК г. Астрахани. Пропал без вести в декабре 1942 г.

НОЕВ Михаил Иосифович, мл. сержант. 1905 г.р., Могилевская обл. Призван Кировским РВК г. Астрахани. Пропал без вести 28 июня 1942 г.

НОЖКИН Александр Александрович, рядовой. 1910 г.р., г. Астрахань. Призван Сталинским РВК. Пропал без вести в декабре 1941 г.

НОЖКИН Василий Николаевич, рядовой. Умер от ран в сентябре 1942 г. Похоронен в пгт Капустин Яр Ахтубинского р-на Астраханской обл.

НОЗДРЕВ Андрей Антонович, рядовой. 1901 г.р., Астраханская обл., Ахтубинский р-н, пгт Капустин Яр. Призван Нариманов-ским РВК. 984 сп 257 сд. Пропал без вести 1 ноября 1942 г.

НОЗДРЕВ Антон Андреевич, рядовой. 1901 г.р., Астраханская обл., Ахтубинский р-н, пгт Капустин Яр. Призван Нариманов-ским РВК. Пропал без вести в марте 1944 г.

НОЗДРИН Александр Иванович, рядовой. Родился: Астраханская обл., Ахтубинский р-н, с. Новониколаевка. Призван Владимировским РВК. 116 осб 109 сд. Погиб 14 ноября 1943 г. Похоронен в с. Заводовка Херсонской обл.

НОЗДРИН Алексей Иванович, рядовой. 1922 г.р., г. Астрахань. Призван Астраханским РВК. Погиб в ноябре 1943 г.

НОЗДРИН Всеволод Михайлович, рядовой. 1913 г.р., г. Астрахань. 205 ппс. Погиб в июне 1943 г.

НОЗДРИН Дмитрий Никитович, рядовой. 1924 г.р., г. Астрахань. Призван Икрянинским РВК. 242 сп 82 сд. Погиб 31 августа 1943 г. Похоронен в с. Долгенькое Изюмского р-на Харьковской обл.

НОЗДРИН Николай Никитович, лейтенант. 1922 г.р., Астраханская обл., Икрянинский р-н. Призван Икрянинским РВК. 622 сп 124 сд. Погиб 29 июля 1942 г. Похоронен в х. Распопинский Клетского р-на Волгоградской обл.

НОЗДРИН Павел Иванович, рядовой. 1909 г.р., Астраханская обл., Ахтубинский р-н, с. Новониколаевка. Призван Владимировским РВК. 2 осб 9 осбр. Погиб 12 октября 1942 г. Похоронен в г. Молгобек Ингушской респ.

НОЗДРИН Петр Иванович, ст. сержант. 1919 (1917) г.р., Астраханская обл., Ахтубинский р-н, с. Новониколаевка. 448 сп 397 сд. Погиб 10 августа 1943 г. Похоронен в д. Мешково Хотынецкого р-на Орловской обл.

НОЗДРИЧЕВ Георгий Иванович, интендант 3 ранга. Родился: Астраханская обл., Камызякский р-н. Призван Камызякским РВК. 261 оипт д-н. Погиб 5 декабря 1941 г.

НОКАРЕНКО Владимир Константинович, рядовой. Родился в г. Астрахани. 347 сд 1175 сп. Пропал без вести 3 февраля 1943 г.

НОЛЕН Александр Константинович, рядовой. Родился: Астраханская обл., Красноярский р-н. Призван Красноярским РВК. 159 осбр. Погиб 30 января 1943 г. Похоронен в с. Безводное Ростовской обл.

НОЛИКОВ Мулла, 1895 г.р., Астраханская обл., Енотаевский р-н. Призван Енотаевским РВК. 548 сп. Умер от ран 22 января 1943 г. Похоронен в г. Дубовка Дубовского р-на Волгоградской обл.

НОНОВ Георгий Георгиевич, рядовой. 1902 г.р., Астраханская обл., Харабалинский р-н, с. Кочковатка. Призван Харабалинским РВК. 794 обс 349 сд. Пропал без вести 24 января 1942 г.

НОНОВ Николай Иванович, мл. лейтенант. 1913 г.р. Призван Астраханским РВК. 1171 сп 349 сд. Погиб 13 февраля 1942 г. Похоронен в с. Явленское Андреевского р-на Донецкой обл.

АСТРАХАНСКАЯ ОБЛАСТНАЯ НАУЧНАЯ БИБЛИОТЕКА

НОНОВ Петр Федорович, рядовой. 1904 г.р., Астраханская обл., Енотаевский р-н. р.п. Никольский. Призван Енотаевским РВК. 1169 сп 349 сд. Погиб 21 марта 1942 г. Похоронен в с. Львовка Андреевского р-на Донецкой обл.

НОРБЕКОВ Фатхулла, рядовой. 1919 г.р., г. Астрахань. Призван Сталинским РВК. Пропал без вести в январе 1942 г.

НОРБУЛАТОВ Заден, рядовой. 1904 г.р., Астраханская обл., Икрянинский р-н, р.п. Ильинка. Призван Икрянинским РВК. 242 сд. Погиб 26 мая 1943 г. Похоронен в г. Крымск Краснодарского края.

НОРКИН Иван Моисеевич, рядовой. 1909 г.р., г. Астрахань. Призван Сталинским РВК. 219 сп 71 сд. Погиб 9 июля 1943 г. Похоронен в пос. Ракитное Ракитянского р-на Белгородской обл.

НОРМАЕВ Чуда, рядовой. 1908 г.р., Астраханская обл., Черноярский р-н, с. Ушаковка. Призван Черноярским РВК. 2171 сп 349 сд. Погиб 21 января 1942 г. Похоронен в с. Голая Долина Славянского р-на Донецкой обл.

НОРМАТОВ Мухоек Мухамедович, рядовой. 1892 г.р., Астраханская обл., Красноярский р-н. Призван Красноярским РВК. 1079 зсп. Пропал без вести 8 сентября 1942 г.

НОРМУХАМЕДОВ Михаил Газизович, рядовой. 1924 г.р., Астраханская обл. Призван Икрянинским РВК. 4 осб 52 осбр. Пропал без вести 29 января 1943 г.

НОРМУХАМЕДОВ Ураз, рядовой. 1908 г.р., Астраханская обл., Красноярский р-н, с. Куянлы. Пропал без вести в сентябре 1942 г.

НОРМУЯОМБЕКОВ Шаюка, рядовой. 1903 г.р., Астраханская обл., Камызякский р-н, с. Жан-Аул. Призван Камызякским РВК. 146 сп 38 кд. Пропал без вести 13 декабря 1941 г.

НОРЧАЛИЕВ Тумбет Кали..., рядовой. 1905 г.р., г. Астрахань. Призван Красноярским РВК. 1369 сп 417 сд. Погиб 12 августа 1943 г. Похоронен в Крымском р-не Краснодарского края.

НОС Иорген Альбертович, рядовой. 1912 г.р. Умер от ран 3 сентября 1943 г. Похоронен в г. Астрахани.

НОСАКОВ Матвей Васильевич, рядовой. 1915 г.р. Призван Енотаевским РВК Астраханской обл. Пропал без вести в апреле 1945 г.

НОСАЛИЕВ Дмитрий Николаевич, мл. лейтенант. Родился: Астраханская обл., Камызякский р-н, с. Полдневое. Призван Камызякским РВК. Пропал без вести в 1943 г.

НОСАЛЬ Василий Николаевич, рядовой. 1911 г.р., Николаевская обл., с. Петровское. Призван Нариманов ским РВК Астраханской обл. 1188 иптап. Пропал без вести 4 августа 1942 г.

НОСАРЕВ Александр Константинович, рядовой. 1916 г.р., Астраханская обл., Харабалинский р-н, с. Тамбовка. Призван Харабалинским РВК. 126 сп 41 сд. Погиб 2 октября 1942 г. Похоронен в д. Кузьмичи Волгоградской обл.

НОСАРЕВ Александр Кузьмич, старшина. 1916 г.р., Астраханская обл., Харабалинский р-н, с. Тамбовка. Призван Микояновским РВК. 2 сд. Погиб 27 мая 1943 г. Похоронен в Крымском р-не Краснодарского края.

НОСАЧ Николай Петрович, рядовой. 1921 г.р., 103 сп. Умер от ран в № 4168 ХППГ 7 декабря 1942 г. Похоронен в пос. Трусово г. Астрахани.

НОСАЧЕВ Александр Максимович, рядовой. 1912 г.р., Саратовская обл. Призван Астраханским РВК. Пропал без вести.

НОСАЧЕВ Иван Михайлович, рядовой. 1924 г.р., Саратовская обл., г. Пугачев. Призван Кировским РВК г. Астрахани. 3 осб 52 осбр. Пропал без вести 9 января 1943 г.

НОСАЧЕВ П. Антипович, рядовой. Родился в Астраханской обл. Призван Микояновским РВК. Пропал без вести.

НОСЕКЕЕВ Минази, рядовой. 1926 г.р., Астраханская обл., г. Харабали. Призван Харабалинским РВК. Пропал без вести в августе 1943 г.

НОСЕНКО Алексей Иванович, рядовой. 1925 г.р., Черкасская обл., Золотоношский р-н, с. Богословец. Призван Сталинским РВК г. Астрахани. Пропал без вести в 1945 г.

НОСКОВ Александр Алексеевич, рядовой. 1905 г.р., Астраханская обл., с. Икряное. Призван Икрянинским РВК. Пропал без вести в ноябре 1941 г.

НОСКОВ Александр Иванович, рядовой. 1924 г.р., Астраханская обл., Володарский р-н, с. Новомаячное. Призван Володарским РВК. 137 оипд 85 сд. Умер от ран в медсанбате 14 сентября 1944 г. Похоронен в Валгаском р-не, респ. Эстония.

АСТРАХАНСКАЯ ОБЛАСТНАЯ НАУЧНАЯ БИБЛИОТЕКА

НОСКОВ Александр Михайлович, рядовой. Родился в г. Астрахани. Призван Микояновским РВК. 8 осб. Погиб 2 января 1943 г. Похоронен в г. Волгограде.

НОСКОВ Андрей Васильевич, рядовой. Родился в г. Астрахани. Призван Астраханским РВК. 37 осбр. Погиб 8 февраля 1942 г. Похоронен в п. Ожедово Старорусского р-на Новгородской обл.

НОСКОВ Антип Филиппович, рядовой. 1905 г.р., респ. Казахстан, Атырауская обл., Денгизский р-н, с. Ганюшкино. Призван Микояновским РВК г. Астрахани. Пропал без вести в январе 1942 г.

НОСКОВ Арьян (Аверьян) Федорович, ст. лейтенант. 1904 г.р., Астраханская обл., Лиманский р-н, с. Яндыки. 16 тбр. Пропал без вести 28 сентября 1941 г.

НОСКОВ Борис Григорьевич, рядовой. 1914 г.р., г. Астрахань. Призван Микояновским РВК. 2 ошб 242 сд. Погиб 24 июля 1943 г. Похоронен в ст-це Наберджаевской Крымского р-на Краснодарского края.

НОСКОВ Валентин Васильевич, старшина. 1919 г.р., г. Астрахань. Призван Микояновским РВК. 99 сд. Погиб 14 января 1943 г. Похоронен в Городищенском р-не Волгоградской обл.

НОСКОВ Виктор Николаевич, рядовой. Призван Трусовским РВК. Погиб 26 декабря 1944 г.

НОСКОВ Иван Михайлович, сержант. 1914 г.р., Астраханская обл. Призван Икрянинским РВК. Погиб 10 сентября 1941 г.

НОСКОВ Илья, рядовой. 1901 г.р., Астраханская обл., с. Красный Яр. Призван Кировским РВК. Пропал без вести 30 декабря 1941 г.

НОСКОВ Илья Иванович, рядовой. 1899 г.р., г. Астрахань. Призван Кировским РВК. Пропал без вести в декабре 1944 г.

НОСКОВ Леонид Алексеевич, сержант. 1925 г.р., Астраханская обл., Володарский р-н, р.п. Тумак. Призван Володарским РВК. 1213 иптап. Погиб 23 ноября 1944 г. Похоронен в г. Ужгороде.

НОСКОВ Леонид Викторович, рядовой. 1913 г.р., Астраханская обл., с. Красный Яр. Призван Красноярским РВК. Пропал без вести в январе 1942 г.

НОСКОВ Леонтий Алексеевич, рядовой. 1911 г.р., Астраханская обл., Икрянинский РВК. Призван Икрянинским РВК. 255 сд. Пропал без вести 21 октября 1941 г.

НОСКОВ Леонтий Михайлович, рядовой. 1925 г.р., Астраханская обл., Икрянинский р-н, с. Чулпан. Призван Икрянинским РВК. 281 сп 93 сд. Погиб 5 сентября 1943 г. Похоронен в г. Мерефа Харьковской обл.

НОСКОВ Михаил Григорьевич, рядовой. 1917 г.р., г. Астрахань. 875 сп. Пропал без вести в октябре 1941 г.

НОСКОВ Николай Гаврилович, рядовой. 1895 г.р., г. Астрахань. Призван Кировским РВК. Пропал без вести в январе 1944 г.

НОСКОВ Николай Никитович, рядовой. 1909 г.р., Астраханская обл. Призван Сталинским РВК. Пропал без вести в декабре 1942 г.

НОСКОВ Николай Николаевич, рядовой. 1916 г.р., Астраханская обл., с. Красный Яр. Призван Красноярским РВК. Пропал без вести в 1946 г.

НОСКОВ Сергей Степанович, рядовой. 1909 г.р., Астраханская обл., Камызякский р-н, с. Самосделка. Призван Камызякским РВК. 1120 сп. Погиб 10 марта 1942 г. Похоронен в п. Черкасское Славянского р-на Донецкой обл.

НОСКОВ Тимофей Иванович, рядовой. Родился в г. Астрахани. Призван Сталинским РВК. Умер от ран в № 2194 ППГ 22 января 1942 г. Похоронен в Краснолиманском р-не Донецкой обл.

НОСОВ Александр Яковлевич, мл. сержант. 1922 г.р., Астраханская обл., Икрянинский р-н, р.п. Ильинка. Призван Икрянинским РВК. 94 абр 21 ад РГК. Погиб 6 сентября 1943 г. Похоронен в Смоленской обл.

НОСОВ Анатолий Самуилович, мл. сержант. 1923 г.р., г. Астрахань. Призван Володарским РВК. 3 вдсп. Умер от ран 13 июля 1943 г. Похоронен в с. Березовка Ивнянского р-на Белгородской обл.

НОСОВ Андрей Григорьевич, рядовой. 1910 г.р., Астраханская обл., Ахтубинский р-н, с. Пологое Займище. Призван Владимировским РВК. 1121 сп. Пропал без вести в феврале 1942 г.

НОСОВ Василий Петрович, рядовой. Умер от ран в № 1796 ЭГ 16 января 1943 г. Похоронен в г. Астрахани.

НОСОВ Дмитрий, рядовой. 1899 г.р. Призван Астраханским РВК. Пропал без вести в августе 1944 г.

АСТРАХАНСКАЯ ОБЛАСТНАЯ НАУЧНАЯ БИБЛИОТЕКА

НОСОВ Евгений Яковлевич, рядовой. 1924 г.р., г. Астрахань. Призван Трусовским РВК. Пропал без вести в октябре 1942 г.

НОСОВ Константин Нестерович, рядовой. 1902 г.р., Астраханская обл., Ахтубинский р-н, с. Золотуха. Призван Владимировским РВК. Пропал без вести в апреле 1943 г.

НОСОВ Михаил Яковлевич, рядовой. 1919 г.р., Астраханская обл., Икрянинский р-н, р.п. Ильинка. Призван Икрянинским РВК. Погиб в декабре 1941 г.

НОСОВ Николай Карпович, рядовой. 1909 г.р., Астраханская обл., Володарский р-н, с. Цветное. Призван Сталинским РВК. 111 ап. Пропал без вести в июне 1942 г.

НОСОВ Павел Михайлович, рядовой. 1924 г.р., Астраханская обл., Нариманов ский р-н, с. Петропавловка. Призван Трусовским РВК. Погиб 17 июля 1943 г. Похоронен в с. Русское Куйбышевского р-на Ростовской обл.

НОСОВ Петр Васильевич, рядовой. 1905 г.р., Астраханская обл., Ахтубинский р-н, с. Пологое Займище. Призван Владимировским РВК. 224 сп 162 сд. Погиб 1 сентября 1943 г. Похоронен в с. Чемлыш Севского р-на Брянской обл.

НОСОВ Петр Иванович, рядовой. Родился в г. Астрахани. Призван Микояновским РВК. П/п 28575. Погиб 8 апреля 1944 г. Похоронен в Крымской обл.

НОСОВ Степан Андреевич, рядовой. 1898 г.р., Рязанская обл., Рязанский р-н, с. Выш-город. Призван Трусовским РВК г. Астрахани. 1945 ппс. Пропал без вести в сентябре 1942 г.

НОСОВ Степан Андреевич, рядовой. 1899 г.р., Астраханская обл. Призван Трусовским РВК. 982 сп 275 сд. Погиб 28 ноября 1942 г. Похоронен в г. Ардон, респ. Северная Осетия.

НОСОВ Федор Николаевич, сержант. 1918 г.р., г. Астрахань. Призван Трусовским РВК. Пропал без вести в октябре 1941 г.

НОСОВ Филипп Васильевич, рядовой. 1904 г.р., Астраханская обл., Ахтубинский р-н, с. Пологое Займище. Призван Владимировским РВК. 262 сп. Погиб 18 апреля 1945 г.

НОСОВ Филипп Иванович, рядовой. Астраханская обл., Ахтубинский р-н, с. Пологое Займище. Призван Владимировским РВК. Погиб 18 апреля 1945 г. Похоронен в Германии.

НОСОНОВ Герман Иванович, рядовой. 1920 г.р., г. Астрахань. Призван Кировским РВК. Пропал без вести в сентябре 1942 г.

НОСОНОВ Димбай (Исимбай), рядовой. 1914 г.р., Астраханская обл., Володарский р-н. Призван Володарским РВК. 527 сп. Умер от ран в № 4650 ЭГ 20 октября 1943 г. Похоронен в г. Махачкала.

НОСОНОВ Игнат Степанович, рядовой. 1902 г.р., Саратовская обл., с. Петропавловка. Призван Сталинским РВК г. Астрахани. Пропал без вести в апреле 1942 г.

НОСОНОВ Константин Нестерович, рядовой. 1902 г.р., Астраханская обл., Ахтубинский р-н, с. Золотуха. Призван Харабалинским РВК. Пропал без вести в апреле 1943 г.

НОСТАРНОВ Федор Григорьевич, рядовой. 1925 г.р., Астраханская обл., Енотаевский р-н, с. Федоровка. Пропал без вести в марте 1943 г.

НОСЫРЕВ Александр Константинович, рядовой. 1916 г.р., Астраханская обл., Харабалинский р-н, с. Тамбовка. Призван Харабалинским РВК. Пропал без вести в октябре 1943 г.

НОСЫРЕВ Иван Константинович, рядовой. 1923 г.р., Астраханская обл., Харабалинский р-н, с. Тамбовка. Призван Харабалинским РВК. Умер от ран в сентябре 1942 г. Похоронен в г. Севастополе.

НОСЫРЕВ Петр Панфилович, рядовой. 1918 г.р., Астраханская обл., Харабалинский р-н, с. Тамбовка. Призван Харабалинским РВК. Пропал без вести в марте 1943 г.

НОТАЛИЕВ Сисен, рядовой. 1908 г.р., Астраханская обл., Володарский р-н, с. Актюбе. Призван Володарским РВК. Пропал без вести в августе 1942 г.

НОТИН Александр Александрович, рядовой. 1914 г.р., Астраханская обл., п. Наталово. Призван Нариманов ским РВК. 356 сп. Умер от ран в № 3191 ЭГ 29 марта 1945 г. Похоронен в н.п. Уч-Дере Краснодарского края.

НОТИН Герман Александрович, ефрейтор. 1909 г.р., Астраханская обл., п. Началово. Призван Нариманов ским РВК. 925 отд. сапер. корп. б-н. Погиб 20 августа 1944 г. Похоронен в с. Плоп-Штюбей Каушанского р-на, респ. Молдова.

НОТКИН Александр Александрович, рядовой. 1914 г.р., Астраханская обл., с. Нача-

АСТРАХАНСКАЯ ОБЛАСТНАЯ НАУЧНАЯ БИБЛИОТЕКА

лово. Призван Наримановским РВК. 356 сп. Погиб 29 марта 1945 г.

НОТОЧЕЕВ Андрей Иванович, рядовой. 1901 г.р., Астраханская обл., Харабалинский р-н, с. Селитренное. Призван Микояновским РВК. 905 сп. Пропал без вести в июле 1942 г.

НОХОВ Шагат Егимбаевич, рядовой. 1909 г.р., г. Астрахань. Призван Наримановским РВК. Пропал без вести 19 июля 1942 г.

НОЧЕВНОВ Андрей Петрович, рядовой. 1912 г.р., Астраханская обл., Ахтубинский р-н, пгт Капустин Яр. Призван Владимировским РВК. Пропал без вести 5 июля 1942 г.

НОЧЕВНОВ Василий Никифорович, рядовой. 1911 г.р., Астраханская обл., Ахтубинский р-н, пгт Капустин Яр. Призван Икрянинским РВК. 294 сп. Пропал без вести в сентябре 1942 г.

НОЧЕВНОВ Илья Данилович, рядовой. 1915 г.р., Астраханская обл., Ахтубинский р-н, пгт Капустин Яр. Призван Владимировским РВК. Пропал без вести в июле 1943 г.

НОЧЕВНОВ Николай Николаевич, рядовой. 1923 г.р., Астраханская обл., Камызякский р-н, п. Верхнекалиновский. Призван Камызякским РВК. Пропал без вести в мае 1942 г.

НОЧЕВНОВ Павел Пантелеевич, рядовой. 1926 г.р., Астраханская обл., Ахтубинский р-н, пгт Капустин Яр. Призван Владимировским РВК. Пропал без вести в августе 1944 г.

НОЧЕВНОВ Сергей Петрович, рядовой. 1926 г.р., Астраханская обл., Ахтубинский р-н, пгт Капустин Яр. Призван Владимировским РВК. 297 сп. Умер от ран 30 марта 1945 г. Похоронен в г. Будапеште, Венгрия.

НОЧЕВНОВ Федор Григорьевич, рядовой. 1910 г.р., Астраханская обл., Ахтубинский р-н, пгт Капустин Яр. Призван Владимировским РВК. П/п 41576. Погиб 21 января 1944 г. Похоронен в с. Рубановка Нижесерогозского р-на Херсонской обл.

НОЧЕВНОЙ Григорий Михайлович(Максимович), рядовой. 1906 г.р., г. Астрахань. Призван Микояновским РВК. 1278 сп 391 сд. Погиб 22 мая 1942 г. Похоронен в д. Сутоки Ленинградской обл.

НОЧЕВНЫЙ Григорий Федорович, мл. сержант. Родился в г. Астрахани. Призван Наримановским РВК. В/ч 18797. Погиб 13 января 1944 г.

НОЧЕВНЫЙ Василий Данилович, рядовой. 1909 г.р., Астраханская обл., Ахтубинский р-н, пгт Капустин Яр. Призван Владимировским РВК. Пропал без вести в ноябре 1941 г.

НОЧЕВНЫЙ Василий Федорович, рядовой. 1910 г.р., Астраханская обл., Ахтубинский р-н, пгт Капустин Яр. Призван Владимировским РВК. Пропал без вести в январе 1944 г.

НОЧЕВНЫЙ Иван Данилович, рядовой. 1911 г.р., Астраханская обл., Ахтубинский р-н, пгт Капустин Яр. Призван Владимировским РВК. Пропал без вести в июне 1943 г.

НОЧЕВНЫЙ Лев Петрович, рядовой. 1909 г.р. Призван Володарским РВК Астраханской обл. 35 сп 30 сд. Пропал без вести 4 декабря 1941 г.

НОЧЕВНЫЙ Павел Никифорович, рядовой. 1897 г.р., Астраханская обл., Ахтубинский р-н, пгт Капустин Яр. Призван Владимировским РВК. Пропал без вести в сентябре 1942 г.

НОЧЕВНЫЙ Сергей Петрович, рядовой. 1925 г.р., Астраханская обл., Ахтубинский р-н, пгт Капустин Яр. Призван Владимировским РВК. 21 вдбр. Погиб 16 марта 1945 г. Похоронен в Венгрии.

НОЩЕНКО Виктор Иванович, рядовой. 1908 г.р., Астраханская обл., г. Ахтубинск. Призван Владимировским РВК. Умер от ран 14 декабря 1941 г. Похоронен в г. Батайске Ростовской обл.

НОЩЕНКО Дмитрий Алексеевич, рядовой. 1922 г.р., Астраханская обл., г. Ахтубинск. Призван Владимировским РВК. 1 б-н 74 отд. м. стр. бр. Погиб 7 февраля 1942 г.

НОЩЕНКО Иван Григорьевич, рядовой. 1926 г.р., Астраханская обл., г. Ахтубинск. Призван Владимировским РВК. 495 сп. Умер от ран в № 1817 ЭГ 25 марта 1945 г. Похоронен в Германии.

НОЩЕНКО Иван Федорович, сержант. 1915 г.р., Астраханская обл., Камызякский р-н, с. Ново-Тузуклей. Призван Камызякским РВК. Умер от ран 28 января 1944 г. Похоронен в г. Перми.

НОЩЕНКО Николай Алексеевич, рядовой. 1910 г.р., Астраханская обл., г. Ахтубинск. Призван Владимировским РВК. 714 сп. Умер от ран 2 января 1942 г. в госпитале. Похоронен в с. Ком.-Миллерово Ровеньковского р-на Луганской обл.

АСТРАХАНСКАЯ ОБЛАСТНАЯ НАУЧНАЯ БИБЛИОТЕКА

НОЩЕНКО Николай Федорович, рядовой. 1921 г.р., Астраханская обл., Камызякский р-н, с. Ново-Тузуклей. Призван Камызякским РВК. П/п 22071. Погиб 9 марта 1945 г. Похоронен в Германии.

НОЩЕНКО Петр Алексеевич, рядовой. 1912 (1916) г.р., Астраханская обл., г. Ахтубинск. Призван Владимировским РВК. Пропал без вести в мае 1943 г.

НОЩЕНКО Степан Ильич, рядовой. 1909 г.р., Астраханская обл., г. Ахтубинск. Призван Владимировским РВК. Пропал без вести в июле 1942 г.

НСАНБАЕВ Жалел, рядовой. 1918 г.р., Астраханская обл., Володарский р-н, с. Мултаново. Призван Володарским РВК. Пропал без вести в декабре 1943 г.

НСАНОВ Золбухар Зулкашмыш..., рядовой. Родился: Астраханская обл., Камызякский р-н, с. Трехизбинка. Призван Камызякским РВК. 890 гсп 242 гсд. Погиб 8 мая 1944 г. Похоронен в респ. Крым.

НУБИКОВ Анатолий Никитович, ст. сержант. Родился в г. Астрахани. Призван Кировским РВК. 342 сп. Погиб 5 марта 1945 г. Похоронен в Германии.

НУГАЕВ Али Мустафаевич, рядовой. 1909 г.р., г. Астрахань. Призван Сталинским РВК. 1023 сп 307 сд. Пропал без вести 9 апреля 1945 г.

НУГАЕВ Ахмед Абдулович, ст. лейтенант. 1915 г.р., Саратовская обл., г. Вольск. Призван Сталинским РВК Астраханской обл. 229 сп. Погиб 1 апреля 1945 г. Похоронен в Чехо-Словакии.

НУГАЕВ Гали Шабанович, рядовой. 1908 г.р., г. Астрахань. Призван Сталинским РВК. Пропал без вести в июле 1942 г.

НУГАЕВ Исхак Шамарданович, рядовой. 1906 г.р., г. Астрахань. Призван Сталинским РВК. Пропал без вести в декабре 1942 г.

НУГАЕВ Кыям(Киям) Сулейманович, рядовой. Призван Сталинским РВК г. Астрахани. Пропал без вести 10 февраля 1945 г.

НУГАЛИЕВ Надырбай, рядовой. 1913 г.р., Астраханская обл., Володарский р-н. Призван Володарским РВК. 924 сп 252 сд. Пропал без вести 16 декабря 1942 г.

НУГМАНОВ Михаил Г., сержант. 1923 г.р., г. Астрахань. Призван Володарским РВК. 894 сп 211 сд. Погиб 24 апреля 1945 г. Похоронен в Польше.

НУГМАНОВ Мухит, рядовой. 1912 (1905) г.р., Астраханская обл., Володарский р-н, пгт Володарский. Призван Володарским РВК. Пропал без вести в декабре 1943 г.

НУГМАНОВ Насретдин Вильданович, рядовой. 1914 г.р., Астраханская обл. Призван Наримановским РВК. Пропал без вести в 1945 г.

НУГМАНОВ Носыр Вельденович, сержант. 1911 г.р., Астраханская обл., Икрянинский р-н, с. Восточное. Призван Икрянинским РВК. 106 сп. Погиб 25 марта 1945 г. Похоронен в Салдусском р-не, респ. Латвия.

НУГМАНОВ Сергей Иванович, рядовой. 1924 г.р., Астраханская обл. Призван Долбанским РВК. Погиб.

НУГМАНОВ Сулейман, мл. сержант. 1924 г.р. Призван Икрянинским РВК Астраханской обл. 39 сп 13 сд. Погиб 7 августа 1943 г. Похоронен в Курской обл.

НУГМАНОВ Татигали, рядовой. 1907 г.р., Астраханская обл., Камызякский р-н, с. Лебяжье. Призван Камызякским РВК. Пропал без вести.

НУГМАНОВ Харис Тлепович, рядовой. 1923 г.р., г. Астрахань. Призван Володарским РВК. 695 сп 221 сд. Пропал без вести 31 июля 1943 г.

НУГМАНОВ Хатын, рядовой. 1910 г.р., Астраханская обл., Харабалинский р-н. Призван Харабалинским РВК. Пропал без вести в марте 1944 г.

НУГМАНОВ Яхут Абузорович, рядовой. 1924 г.р., г. Астрахань. Призван Володарским РВК. 60 сп 20 сд. Погиб 7 марта 1943 г. Похоронен в д. Ветровка Балаклейского р-на Харьковской обл.

НУГУМАНОВ Аттанали(Аткали), рядовой. 1925 г.р., г. Астрахань. Призван Икрянинским РВК. 380 сп 171 сд. Погиб 13 января 1944 г. Похоронен в Пустошкинском р-не Псковской обл.

НУДЕЛЬМАН Евсей Срульевич, рядовой. 1904 г.р., Житомирская обл., Коростенский р-н, с. Ходаки. Призван Енотаевским РВК Астраханской обл. Пропал без вести в январе 1944 г.

НУДЕЛЬМАН Шмуль Шаевич, рядовой. 1925 г.р., Астраханская обл., Енотаевский р-н, р.п. Никольский. Призван Енотаевским РВК. Умер от ран 5 марта 1943 г. Похоронен в г. Пенза.

АСТРАХАНСКАЯ ОБЛАСТНАЯ НАУЧНАЯ БИБЛИОТЕКА

НУДЕР Абрам Маркович, рядовой. 1914 г.р. Призван Енотаевским РВК Астраханской обл. Пропал без вести в декабре 1942 г.

НУДЬЯЕВ Баккали, рядовой. 1924 г.р., Астраханская обл., Володарский р-н. Призван Володарским РВК. Пропал без вести в октябре 1943 г.

НУЖДИН Георгий Михайлович, рядовой. 1912 г.р., Астраханская обл., Нариманов-ский р-н, с. Рассвет. Призван Нариманов-ским РВК. Пропал без вести в марте 1943 г.

НУЖДИН Иван Семенович, рядовой. Призван Микояновским РВК г. Астрахани. Пропал без вести в 1942 г.

НУЖДИН Михаил Федорович, политрук. Родился в г. Пенза. Призван Сталинским РВК г. Астрахани. Пропал без вести в сентябре 1941 г.

НУЖДОВ Василий Андреевич, рядовой. 1911 г.р., Астраханская обл., Володарский р-н, с. Нововасильево. Призван Кировским РВК. Пропал без вести в июне 1942 г.

НУЖДОВ Василий Андреевич, ст. сержант. 1911 г.р., г. Астрахань. Призван Мурманским РВК. 721 сп 205 сд. Умер от ран 16 февраля 1942 г.

НУЖНОВ Михаил Семенович, рядовой. 1921 г.р., г. Астрахань. Призван Трусовским РВК. П/я 109. Пропал без вести в сентябре 1941 г.

НУЖНЫЙ Александр Федорович, рядовой. 1917 г.р., г. Астрахань. Призван Астраханским РВК. 168 орр. Умер от ран 3 сентября 1943 г. в 233 медсанбате. Похоронен в д. Шаны Киришского р-на Ленинградской обл.

НУЗАЕВ Селимжан Абрахманович, ст. лейтенант. 1914 г.р., г. Астрахань. Призван Астраханским ГВК. 119 осбр. Погиб 3 февраля 1943 г. Похоронен в Краснодарском крае.

НУЗАЙБАЕВ Мюндыбай Джепарович, рядовой. Родился: Астраханская обл., Камызякский р-н. Призван Камызякским РВК. П/п 48928. Погиб 26 июля 1943 г. Похоронен в д. Катуновка Орловской обл.

НУЛЖАНОВ Алжи Бердеевич, рядовой. 1914 г.р., г. Астрахань. Призван Сталинским РВК. Пропал без вести в октябре 1942 г.

НУЛЬГА Иван Григорьевич, лейтенант. 1924 г.р., Николаевская обл., с. Новый Буг. Призван Микояновским РВК г. Астрахани. 195 сп 66 сд. Пропал без вести 18 января 1945 г.

НУЛЬЧЕЕВ Ваккали, рядовой. 1924 г.р., Астраханская обл., Володарский р-н, с. Лебяжье. Призван Володарским РВК. Пропал без вести в июле 1943 г.

НУМАГАЛИЕВ Дюсен, рядовой. 1910 г.р. Призван Володарским РВК Астраханской обл. Пропал без вести в декабре 1942 г.

НУММИН Григорий Филиппович, рядовой. 1924 г.р., Астраханская обл., г. Камызяк. 233 сп 81 сд. Пропал без вести 8 июля 1943 г.

НУПУРУЛАЕВ Айслук, рядовой. Родился: Астраханская обл., Нариманов-ский р-н. 1103 сп 128 сд. Пропал без вести 13 октября 1942 г.

НУРАВАЕВ (Нуравиев) Кабул Даутович, рядовой. 1923 г.р., Астраханская обл., Володарский р-н, с. Сахма. Призван Володарским РВК. 112 сп 39 сд. Погиб 23 августа 1943 г. Похоронен в Славянском р-не Донецкой обл.

НУРАЕВ Жукус, рядовой. 1905 г.р., Астраханская обл., Харабалинский р-н, с. Лапас. Призван Красноярским РВК. Пропал без вести в ноябре 1942 г.

НУРАЕВ Шуван, рядовой. 1918 г.р., г. Астрахань. Призван Красноярским РВК. 34 сд 103 сп. Погиб 15 января 1943 г. Похоронен в Ростовской обл.

НУРАКАЛИЕВ Самгул, рядовой. 1902 г.р., Астраханская обл., Ахтубинский р-н, р.п. Верхний Баскунчак. Призван Владимировским РВК. Пропал без вести в марте 1943 г.

НУРАЛДАЕВ Махсут, рядовой. 1920 г.р., Астраханская обл., Камызякский р-н, с. Затон. Призван Камызякским РВК. Пропал без вести в марте 1942 г.

НУРАЛИЕВ Абдула Абдрахманович, рядовой. 1904 г.р., Астраханская обл., Красноярский р-н, с. Ясын-Сокан. Призван Красноярским РВК. 119 осб. Пропал без вести в апреле 1942 г.

НУРАЛИЕВ Абелтай, рядовой. 1903 г.р., Астраханская обл., Красноярский р-н, с. Сеитовка. Призван Красноярским РВК. Пропал без вести в июне 1945 г.

НУРАЛИЕВ Ахат, рядовой. 1902 г.р., Астраханская обл., Ахтубинский р-н, р.п. Верхний Баскунчак. Призван Владимировским РВК. Пропал без вести в августе 1943 г.

НУРАЛИЕВ Гильман, рядовой. 1923 г.р., Астраханская обл., Харабалинский р-н. При-

АСТРАХАНСКАЯ ОБЛАСТНАЯ НАУЧНАЯ БИБЛИОТЕКА

зван Харабалинским РВК. Пропал без вести в марте 1944 г.

НУРАЛИЕВ Джарден, рядовой. 1903 г.р., Астраханская обл., Ахтубинский р-н, р.п. Нижний Баскунчак. Призван Владимировским РВК. Пропал без вести в декабре 1942 г.

НУРАЛИЕВ Исхан (Ихсан), рядовой. 1906 г.р., Астраханская обл., р.п. Володарский. Призван Володарским РВК. Пропал без вести в январе 1943 г.

НУРАЛИЕВ Камеш (Камиш), рядовой. 1919 г.р., Астраханская обл., Володарский р-н, с. Корни. Призван Володарским РВК. П/п 34-18 «А». Пропал без вести в июле 1942 г.

НУРАЛИЕВ Кусан, рядовой. Родился: Астраханская обл., Володарский р-н. Призван Володарским РВК. Пропал без вести в декабре 1942 г.

НУРАЛИЕВ Мазан, рядовой. 1898 г.р., Астраханская обл., Володарский р-н, с. Актюбе. Призван Володарским РВК. Пропал без вести в марте 1945 г.

НУРАЛИЕВ Утегали, рядовой. 1921 г.р., Астраханская обл., Володарский р-н, с. Корни. Призван Володарским РВК. Пропал без вести в июле 1942 г.

НУРАЛИЕВ Хандыр, рядовой. 1917 г.р., Астраханская обл., Харабалинский р-н. Призван Харабалинским РВК. Пропал без вести в марте 1943 г.

НУРАЛИЕВ Ходжай(Хаджи) Алкаевич, мл. сержант. 1924 г.р., Астраханская обл., Красноярский р-н. Призван Красноярским РВК. П/п 32519. Умер от ран в № 193 ОМСБ 116 сд. Похоронен в с. Владимировка Кировоградской обл.

НУРАНОВ Кушар(Кумар) Алиннолиевич, рядовой. 1923 г.р., Астраханская обл., Ахтубинский р-н, р.п. Нижний Баскунчак. Призван Владимировским РВК. 195 сп 181 сд. Умер от ран в № 5154 хирург. полев. передв. госп. Похоронен в г. Праге, Чехо-Словакия.

НУРАСОВ Иван Михайлович, рядовой. 1913 г.р., Астраханская обл., Енотаевский р-н. Призван Микояновским РВК. Пропал без вести в декабре 1941 г.

НУРАТОВ Егезек, рядовой. 1910 г.р., Астраханская обл., Харабалинский р-н, с. Сасыколи. Призван Харабалинским РВК. Пропал без вести в феврале 1944 г.

НУРАХМЕДОВ П., рядовой. Родился: Астраханская обл., Приволжский р-н, с. Бирюковка. Призван Нариманов ским РВК. Пропал без вести.

НУРАХМЕДОВ Ярахмед Гафилович, рядовой. 1904 г.р., г. Казань, респ. Татарстан. Призван Нариманов ским РВК Астраханской обл. Пропал без вести в октябре 1942 г.

НУРАХМЕДОВ Ярый Ахметович, рядовой. 1904 г.р., г. Казань, респ. Татарстан. Призван Нариманов ским РВК Астраханской обл. Пропал без вести в октябре 1942 г.

НУРБАНГАЛИЕВ Камибек, сержант. 1925 г.р., Астраханская обл., Нариманов ский р-н. Призван Нариманов ским РВК. 274 сп 90 сд. Умер от ран в медсанбате 14 августа 1944 г. Похоронен в Биржайском р-не, респ. Литва.

НУРБАНОВ Илюбай, сержант. 1912 г.р. Призван Володарским РВК Астраханской обл. 823 сп 302 сд. Пропал без вести 19 мая 1942 г.

НУРБЕНОВ Ахас, рядовой. 1918 г.р., г. Астрахань. Призван Володарским РВК. Умер от ран в № 1491 ЭГ 21 марта 1943 г. Похоронен в г. Баку.

НУРБЕНОВ Ислям, рядовой. 1911 г.р., Астраханская обл., Володарский р-н. Призван Володарским РВК. Пропал без вести 22 сентября 1941 г.

НУРБЕНОВ Уахие(Уонхис), рядовой. 1913 г.р., Астраханская обл., Володарский р-н. Призван Володарским РВК. Пропал без вести 12 сентября 1941 г.

НУРГАЗИЕВ Зинулла, рядовой. 1918 г.р., Астраханская обл., Володарский р-н, с. Актюбе. Призван Володарским РВК. Пропал без вести в феврале 1944 г.

НУРГАЗИЕВ Ислам, рядовой. 1917 г.р., г. Астрахань. Призван Володарским РВК. 565 сп 161 сд. Умер от ран в медсанбате 16 октября 1944 г. Похоронен в Львовской обл.

НУРГАЗИЕВ Кубаш, рядовой. 1915 г.р., Астраханская обл., Лиманский р-н, с. Бирючья Коса. Призван Володарским РВК. Пропал без вести в сентябре 1943 г.

НУРГАЗИЕВ Мирхан, рядовой. 1917 г.р., Астраханская обл., Володарский р-н, с. Актюбе. Призван Володарским РВК. Пропал без вести в январе 1942 г.

НУРГАЗИЕВ Таубай, рядовой. 1917 г.р., Астраханская обл., Володарский р-н, с. Кор-

АСТРАХАНСКАЯ ОБЛАСТНАЯ НАУЧНАЯ БИБЛИОТЕКА

ни. Призван Володарским РВК. Пропал без вести в 1945 г.

НУРГАЗИЕВ (Нургазеев) Шанха, рядовой. 1906 г.р., Астраханская обл., Харабалинский р-н. Призван Харабалинским РВК. Пропал без вести в марте 1944 г.

НУРГАЗИЕВ Юсуп, рядовой. Родился: Астраханская обл., Володарский р-н, с. Актюбе. Призван Володарским РВК. Пропал без вести 16 апреля 1945 г.

НУРГАЛИЕВ Абрам (Абраим), рядовой. 1901 г.р., Астраханская обл., Харабалинский р-н, с. Тамбовка. Призван Харабалинским РВК. Пропал без вести в марте 1943 г.

НУРГАЛИЕВ Астхали, рядовой. 1915 г.р., Астраханская обл., Харабалинский р-н, с. Ахтубинка. Призван Харабалинским РВК. Пропал без вести в июне 1942 г.

НУРГАЛИЕВ Ахмед (Ахмет), рядовой. 1906 г.р., Астраханская обл., Камызякский р-н, с. Трехизбинка. Призван Володарским РВК. Пропал без вести в декабре 1942 г.

НУРГАЛИЕВ Давлет, рядовой. 1912 г.р., Астраханская обл., Красноярский р-н, с. Караозек. Пропал без вести в мае 1942 г.

НУРГАЛИЕВ Давлет Мамбетович, сержант. 1924 г.р., Астраханская обл., Красноярский р-н, с. Караозек. Призван Камызякским РВК. 664 сп 130 сд. Погиб 25 ноября 1943 г. Похоронен в х. Веселый Великолепетихского р-на Херсонской обл.

НУРГАЛИЕВ Джагнар Шаухфрович, рядовой. 1924 г.р., Астраханская обл., Икрянинский р-н. Призван Икрянинским РВК. 483 амп. Погиб 22 января 1945 г. Похоронен в Восточной Пруссии.

НУРГАЛИЕВ Джангали, рядовой. 1913 г.р., Астраханская обл., Ахтубинский р-н, р.п. Верхний Баскунчак. Призван Икрянинским РВК. Пропал без вести в марте 1942 г.

НУРГАЛИЕВ Джумасан, рядовой. 1918 г.р., Астраханская обл., с. Красный Яр. Призван Красноярским РВК. Пропал без вести в сентябре 1941 г.

НУРГАЛИЕВ Зингали, рядовой. 1917 г.р., Астраханская обл., Красноярский р-н, с. Новоурусовка. Пропал без вести в мае 1942 г.

НУРГАЛИЕВ Ибадулла Нургалиевич, рядовой. 1898 г.р., Астраханская обл., Приволжский р-н, с. Татарская Башмаковка. Призван Нариманoвским РВК. Пропал без вести.

НУРГАЛИЕВ Ибрай, рядовой. 1914 г.р., Астраханская обл., Володарский р-н, с. Яблонка. Призван Володарским РВК. Пропал без вести в июле 1942 г.

НУРГАЛИЕВ Ирижен Губайдулаевич, рядовой. 1903 г.р., Астраханская обл., Приволжский р-н, с. Татарская Башмаковка. Призван Нариманoвским РВК. Пропал без вести в декабре 1941 г.

НУРГАЛИЕВ Ислан, сержант. 1903 г.р., Астраханская обл., Володарский р-н. Призван Володарским РВК. 712 сп 132 сд. Погиб 8 января 1944 г. Похоронен в с. Холодники Калинковичского р-на Гомельской обл.

НУРГАЛИЕВ Казий, рядовой. 1907 г.р., Астраханская обл., Красноярский р-н. Призван Красноярским РВК. 1158 сп. Пропал без вести 2 октября 1942 г.

НУРГАЛИЕВ Кенжигали, рядовой. 1903 г.р., Астраханская обл., р.п. Володарский. Призван Володарским РВК. Пропал без вести в январе 1943 г.

НУРГАЛИЕВ Кисмет Идрисович, рядовой. 1908 г.р., Астраханская обл., Харабалинский р-н. 8 сд. Пропал без вести у с. Сапрон Тербунского р-на Липецкой обл. 27 января 1943 г.

НУРГАЛИЕВ Куспан, рядовой. 1910 г.р., Астраханская обл. Призван Володарским РВК. 47 сд. Погиб 5 февраля 1942 г.

НУРГАЛИЕВ Латип, рядовой. 1903 г.р., Западно-Казахстанская обл. Призван Володарским РВК Астраханской обл. Пропал без вести в мае 1942 г.

НУРГАЛИЕВ Мажит Жангирович, рядовой. 1925 г.р., Астраханская обл., Володарский р-н. Призван Володарским РВК. 562 сп 165 сд. Погиб 18 ноября 1943 г. Похоронен в д. Мольгино Новосокольнического р-на Псковской обл.

НУРГАЛИЕВ Мукуш, рядовой. 1910 г.р. Призван Камызякским РВК Астраханской обл. Пропал без вести в апреле 1942 г.

НУРГАЛИЕВ Мурат, рядовой. 1907 г.р., Астраханская обл., Ахтубинский р-н, р.п. Верхний Баскунчак. Призван Харабалинским РВК. 1376 сп 417 сд. Пропал без вести 2 сентября 1942 г.

НУРГАЛИЕВ Наби, рядовой. 1904 г.р., Астраханская обл., Володарский р-н. Призван Володарским РВК. Пропал без вести в июле 1942 г.

АСТРАХАНСКАЯ ОБЛАСТНАЯ НАУЧНАЯ БИБЛИОТЕКА

НУРГАЛИЕВ Насилимбай (Насанбай), рядовой. 1922 г.р., Астраханская обл., Ахтубинский р-н, с. Успенка. Призван Владимировским РВК. 74 сбр. Пропал без вести 13 декабря 1942 г.

НУРГАЛИЕВ Неткали, рядовой. 1915 г.р., Астраханская обл., Харабалинский р-н, с. Ахтубинка. Призван Харабалинским РВК. Пропал без вести в феврале 1942 г.

НУРГАЛИЕВ Нетхали, рядовой. 1915 г.р., Астраханская обл., Харабалинский р-н, с. Ахтубинка. Призван Харабалинским РВК. Пропал без вести в июне 1942 г.

НУРГАЛИЕВ Нигматулла Губайдуллаевич, мл. сержант. 1923 г.р., Астраханская обл., Приволжский р-н, с. Татарская Башмаковка. Призван Нариманов ским РВК. 409 осбр. Убит 2 февраля 1943 г. Похоронен на ст. Кагальник Ростовской обл.

НУРГАЛИЕВ Нумитер, рядовой. 1909 г.р., Астраханская обл., Володарский р-н, с. Маково. Призван Володарским РВК. Пропал без вести в ноябре 1941 г.

НУРГАЛИЕВ Сатубалде, рядовой. 1922 г.р., Астраханская обл., Нариманов ский р-н. Призван Володарским РВК. Пропал без вести 1 августа 1941 г.

НУРГАЛИЕВ Ситин, рядовой. 1924 г.р., Астраханская обл., Володарский р-н, с. Алтынжар. Призван Володарским РВК. 169 сд. Погиб 16 января 1943 г. Похоронен в с. Песчанка Светлоярского р-на Волгоградской обл.

НУРГАЛИЕВ Умургали, рядовой. 1906 г.р., Астраханская обл., Камызякский р-н, с. Чапаево. Призван Камызякским РВК. Пропал без вести в феврале 1942 г.

НУРГАЛИЕВ Успан, сержант. Родился: Астраханская обл., р.п. Володарский. Призван Володарским РВК. Погиб 8 января 1944 г. Похоронен в д. Холодники Гомельской обл.

НУРГАЛИЕВ Утеп, рядовой. 1910 г.р., Астраханская обл., Володарский р-н, с. Корни. Призван Володарским РВК. Пропал без вести в апреле 1942 г.

НУРГАЛИЕВ Утибай, рядовой. 1920 г.р., Астраханская обл., Ахтубинский р-н, пгт Капустин Яр. Призван Владимировским РВК. Пропал без вести в октябре 1943 г.

НУРГАЛИЕВ Ханбагарн, рядовой. 1924 г.р., Астраханская обл., Володарский р-н, с. Разбугорье. Призван Володарским РВК. Пропал без вести в декабре 1942 г.

НУРГАЛИЕВ Хатим, рядовой. 1890 г.р., Астраханская обл., Красноярский р-н. Призван Володарским РВК. Пропал без вести в октябре 1941 г.

НУРГАЛИЕВ Хилекен, рядовой. 1907 г.р., Астраханская обл., Володарский р-н, с. Тюрино. Призван Володарским РВК. Пропал без вести в июле 1942 г.

НУРГАЛИЕВ Хусан, рядовой. 1913 г.р., Астраханская обл., Володарский р-н, с. Алтынжар. Призван Володарским РВК. Пропал без вести в феврале 1942 г.

НУРГАЛИЕВ Хуспан, рядовой. 1902 г.р., Астраханская обл., Володарский р-н, пос. Камардан. Призван Володарским РВК. Пропал без вести в феврале 1942 г.

НУРГАЛИЕВ Шармен, рядовой. 1911 г.р., Астраханская обл., Красноярский р-н. Призван Красноярским РВК. 1237 сп 373 сд. Погиб 20 марта 1943 г. Похоронен в п. Пржевальское Демидовского р-на Смоленской обл.

НУРГАЛИМОВ Нузбай, рядовой. 1896 г.р., Астраханская обл., Володарский р-н. Призван Володарским РВК. 285 сп 183 сд. Пропал без вести 13 июля 1943 г.

НУРГАМАНОВ Шамардан, рядовой. Родился в г. Астрахани. Призван Микояновским РВК. 1167 сп. Пропал без вести 29 декабря 1941 г.

НУРГАМСНОВ Мурзай, рядовой. 1915 г.р., Астраханская обл., Харабалинский р-н. Призван Харабалинским РВК. 595 сп 188 сд. Погиб 9 января 1942 г. Похоронен в д. Талыгино Старорусского р-на Новгородской обл.

НУРГАТИН Измаил Нургатович, рядовой. Родился в Астраханской обл. Призван Икрянинским РВК. Пропал без вести в декабре 1941 г.

НУРГАШЕВ Ибрат, рядовой. 1901 г.р., Астраханская обл., Харабалинский р-н, с. Тамбовка. Призван Харабалинским РВК. Пропал без вести в июле 1942 г.

НУРГАШЕВ Мурат, рядовой. 1921 г.р., Астраханская обл., Ахтубинский р-н, р.п. Нижний Баскунчак. Призван Владимировским РВК. Пропал без вести в декабре 1944 г.

НУРДАДИН Гадильбек, мл. лейтенант. Призван Володарским РВК Астраханской обл. 213 арм. зап. сп. Пропал без вести 12 мая 1944 г.

АСТРАХАНСКАЯ ОБЛАСТНАЯ НАУЧНАЯ БИБЛИОТЕКА

НУРДАЛИЕВ Рамазан Нурдалиевич, рядовой. 1907 г.р., Астраханская обл. Призван Микояновским РВК. Пропал без вести в июне 1942 г.

НУРЕЙМАНОВ Сафар, рядовой. 1901 г.р., г. Астрахань. Призван Красноярским РВК. 1272 сп 384 сд. Пропал без вести 13 августа 1942 г.

НУРЖАНОВ Аджи Бердиевич, рядовой. Родился в г. Астрахани. Призван Сталинским РВК. Пропал без вести в октябре 1942 г.

НУРЖАНОВ Аким Абухаирович (Абдулхаирович), рядовой. 1925 г.р., Астраханская обл., с. Икряное. Призван Икрянинским РВК. 646 сп. Умер от ран 9 февраля 1945 г. Похоронен в Польше.

НУРЖАНОВ Валитхан, рядовой. 1923 г.р., Астраханская обл., Красноярский р-н. Призван Володарским РВК. Пропал без вести в сентябре 1944 г.

НУРЖАНОВ Галим, рядовой. 1917 г.р., г. Астрахань. Призван Харабалинским РВК. Пропал без вести в марте 1944 г.

НУРЖАНОВ Есенгали Сарыбас..., лейтенант. 1905 г.р., Астраханская обл., Харабалинский р-н. Призван Харабалинским РВК. 107 сд. Пропал без вести 7 марта 1943 г.

НУРЖАНОВ Зинулла, рядовой. 1918 г.р., Астраханская обл., Камызякский р-н, с. Актюбе. Призван Володарским РВК. Пропал без вести в феврале 1943 г.

НУРЖАНОВ Исенгали, рядовой. Родился: Астраханская обл., Харабалинский р-н, с. Ахтубинка. Призван Харабалинским РВК. Пропал без вести в феврале 1943 г.

НУРЖАНОВ Исмагул, сержант. 1920 г.р., Астраханская обл., Володарский р-н, с. Шагано-Кондаковка. Призван Володарским РВК. Погиб 6 июля 1942 г.

НУРЖАНОВ Калим, рядовой. 1919 г.р., Астраханская обл., Камызякский р-н, с. Застенка. Призван Камызякским РВК. Пропал без вести в 1941 г.

НУРЖАНОВ Квангали Сарболаев..., ст. лейтенант. 1916 г.р., Астраханская обл., Харабалинский р-н, с. Ахтубинка. Призван Харабалинским РВК. 136 отд. штраф. рота 331 сд. Погиб 16 октября 1943 г. Похоронен в д. Гончарово Витебской обл.

НУРЖАНОВ Куан, рядовой. 1917 г.р., Астраханская обл., Харабалинский р-н, с. Ахтубинка. Призван Харабалинским РВК. Пропал без вести в августе 1942 г.

НУРЖАНОВ Мамихир, рядовой. Родился: Астраханская обл., Володарский р-н. Призван Володарским РВК. Погиб 9 февраля 1943 г. Похоронен в ст-це Пролетарской Тимашевского р-на Краснодарского края.

НУРЖАНОВ Мендагали, рядовой. 1906 г.р., Астраханская обл., Камызякский р-н, с. Застенка. Призван Камызякским РВК. Пропал без вести в апреле 1942 г.

НУРЖАНОВ Мендигали, рядовой. 1902 г.р., Астраханская обл., Красноярский р-н, с. Сеитовка. Призван Красноярским РВК. Пропал без вести в сентябре 1942 г.

НУРЖАНОВ Рейзабек, рядовой. 1913 г.р. Призван Красноярским РВК Астраханской обл. 62 отд. стр. мор. бр. Погиб 9 декабря 1942 г. Похоронен в с. Нарт, респ. Северная Осетия.

НУРЖАНОВ Салих, ст. сержант. 1907 г.р., Астраханская обл., пгт Володарский. Призван Володарским РВК. 274 сп 24 сд. Погиб 21 октября 1944 г. Похоронен в Чехо-Словакии.

НУРЖАНОВ Самат Нуржанович, рядовой. 1914 г.р., Астраханская обл., Красноярский р-н, с. Ясын-Сокан. Пропал без вести в ноябре 1941 г.

НУРЖАНОВ Утен, рядовой. 1908 г.р., Астраханская обл., Харабалинский р-н, с. Ахтубинка. Призван Харабалинским РВК. 1131 сп 337 сд. Погиб 20 января 1942 г. Похоронен в Савинском р-не Харьковской обл.

НУРЖАНОВ Харис, рядовой. 1912 г.р. Призван Икрянинским РВК Астраханской обл. 622 сп 124 сд. Погиб 13 мая 1942 г. Похоронен в с. Песчаное Старо-Салтовского р-на Харьковской обл.

НУРЗАГАЛИЕВ Ренали, рядовой. 1899 г.р., Астраханская обл., Красноярский р-н, пос. Малый Арал. Призван Красноярским РВК. Пропал без вести в феврале 1942 г.

НУРЗАГАЛИЕВ Хайрулла, рядовой. 1912 г.р., Астраханская обл., Черноярский р-н, х. Нагольный. Призван Черноярским РВК. Пропал без вести в январе 1943 г.

НУРЗАЛИЕВ Алексей Алексеевич, рядовой. 1919 г.р., Астраханская обл., Камызякский р-н, с. Уварь. Призван Камызякским РВК. Пропал без вести 12 декабря 1943 г.

НУРЗАЛИЕВ Жалмухан, рядовой. 1916 г.р., Астраханская обл., Камызякский р-н, с. Семибугры. Призван Камызякским РВК. Пропал без вести в декабре 1942 г.

АСТРАХАНСКАЯ ОБЛАСТНАЯ НАУЧНАЯ БИБЛИОТЕКА

НУРЗАЛИЕВ Малаш Малаевич, рядовой. 1905 г.р. Призван Сталинским РВК г. Астрахани. Пропал без вести в январе 1943 г.

НУРЗАЛИЕВ Махмед, рядовой. 1907 г.р., Астраханская обл., Красноярский р-н, пос. Малый Арал. Призван Красноярским РВК. Пропал без вести в октябре 1944 г.

НУРЗАЛИЕВ Насилинбай, рядовой. Родился: Западно-Казахстанская обл., Урдинский р-н. Призван Владимировским РВК Астраханской обл. П/п 2061. Пропал без вести 18 декабря 1942 г.

НУРЗАЛИЕВ Ромазан, рядовой. 1909 г.р., Астраханская обл., Наримановский р-н, с. Солянка. Призван Наримановским РВК. 973 сп. Умер от ран в № 80 МСБ 179 сд 18 ноября 1943 г. Похоронен в Суражском р-не Брянской обл.

НУРЗАЛИЕВ Тасен, рядовой. Родился: Астраханская обл., Енотаевский р-н. Призван Енотаевским РВК. Погиб 3 февраля 1943 г. Похоронен в г. Кореновске Краснодарского края.

НУРИЕВ Хайрулла Нуриевич, рядовой. 1919 г.р. 152 осб. Умер от ран 24 ноября 1942 г. в № 4168 ХППГ. Похоронен в пос. Трусово Астрахани.

НУРИПИСОВ Сагит (Сабит), рядовой. 1896 г.р., Астраханская обл., г. Камызяк. Призван Наримановским РВК. Пропал без вести в мае 1942 г.

НУРКАДАНОВ Межит, рядовой. 1900 г.р., Астраханская обл., Володарский р-н, с. Болдырево. Призван Володарским РВК. 610 сп 203 сд. Пропал без вести 28 августа 1942 г. у хут. Ягодного Ростовской обл.

НУРКАЕВ Хасян Абдулович, рядовой. Призван Сталинским РВК г. Астрахани. 215 дап. сп. Погиб.

НУРКАТОВ Кабдул Нукатович, рядовой. 1901 г.р., Астраханская обл., пгт Володарский. Призван Володарским РВК. 1161 сп 351 сд. Погиб 27 марта 1945 г. Похоронен в Польше.

НУРКАШЕВ Кадрале, рядовой. Призван Красноярским РВК Астраханской обл. Пропал без вести в январе 1942 г.

НУРКИЕВ Хасин Абдулович, рядовой. 1919 г.р., г. Астрахань. Призван Сталинским РВК. 243 отд. арт. полк. Погиб 19 июля 1943 г. Похоронен в Болховском р-не Орловской обл.

НУРЛЕВ Язмухамет, мл. сержант. 1923 г.р. 300 сд. Умер от ран 21 февраля 1943 г. в № 1586 ЭГ. Похоронен в Астрахани.

НУРЛИЕВ Сейчан, рядовой. 1908 г.р., Астраханская обл., Володарский р-н, с. Калинино. Пропал без вести в ноябре 1942 г.

НУРМАГАМБЕТОВ Жольд, рядовой. 1906 г.р., Астраханская обл., Красноярский р-н, с. Караозек. Пропал без вести в сентябре 1942 г.

НУРМАГАМБЕТОВ Касим Нур.., лейтенант. 1921 г.р., г. Астрахань. Призван Володарским РВК. Погиб в 1942 г.

НУРМАГАМБЕТОВ Сирогази, рядовой. 1901 г.р. Призван Володарским РВК. 9 сд. Погиб 4 мая 1943 г. Похоронен в ст-це Набержаевской Краснодарского края.

НУРМАКАЕВ Текшенбай Нурм..., рядовой. 1904 г.р., Астраханская обл., Наримановский р-н, с. Разночиновка. Призван Наримановским РВК. Погиб в декабре 1941 г.

НУРМАКАЛИЕВ Калан, рядовой. 1924 г.р., Астраханская обл. Умер от ран в № 375 ЭГ 27 ноября 1942 г. Похоронен в Астрахани.

НУРМАКОВ Сатар, рядовой. Астраханская обл., Наримановский р-н, с. Разночиновка. Призван Наримановским РВК. Пропал без вести.

НУРМАМБЕТОВ Айгали, рядовой. 1915 г.р., Астраханская обл., Володарский р-н, с. Алтынжар. Пропал без вести в декабре 1942 г.

НУРМАМБЕТОВ Алимгазы, рядовой. 1908 г.р., Астраханская обл., Красноярский р-н, с. Новоурусовка. Призван Красноярским РВК. Пропал без вести в апреле 1942 г.

НУРМАМБЕТОВ Альмаз, рядовой. 1908 г.р., Астраханская обл. Призван Красноярским РВК. Пропал без вести в марте 1942 г.

НУРМАМБЕТОВ Гизадулла, рядовой. 1925 г.р., Астраханская обл., Красноярский р-н, с. Джанай. Призван Красноярским РВК. Пропал без вести в мае 1943 г.

НУРМАМБЕТОВ Камаладин, рядовой. 1898 г.р., Астраханская обл., Красноярский р-н, с. Джанай. Призван Красноярским РВК. Погиб 16 октября 1944 г.

НУРМАМБЕТОВ Кусаин (Хусаин), рядовой. 1903 г.р., Астраханская обл., Красноярский р-н, с. Новоурусовка. Призван Микояновским РВК. Пропал без вести в марте 1942 г.

АСТРАХАНСКАЯ ОБЛАСТНАЯ НАУЧНАЯ БИБЛИОТЕКА

НУРМАМБЕТОВ Сапар, рядовой. 1905 г.р., Астраханская обл., Красноярский р-н, с. Джанай. Призван Красноярским РВК. Пропал без вести в ноябре 1942 г.

НУРМАНОВ Абен, рядовой. 1909 г.р., Астраханская обл., Володарский р-н, с. Шагано-Кондаковка. Призван Володарским РВК. Пропал без вести в декабре 1941 г.

НУРМАНОВ Бекмухамбет, рядовой. 1915 г.р., Астраханская обл., Красноярский р-н, с. Ясын-Сокан. Призван Красноярским РВК. Пропал без вести в январе 1944 г.

НУРМАНОВ Елюбай, рядовой. 1909 г.р., Астраханская обл., Володарский р-н, с. Ямное. Призван Володарским РВК. Пропал без вести.

НУРМАНОВ Жумабей, рядовой. 1914 г.р., Астраханская обл., Камызякский р-н. Призван Камызякским РВК. 817 сп 239 сд. Погиб 24 апреля 1942 г. Похоронен в пос. Малиновский Смоленской обл.

НУРМАНОВ Зарило Хисметович, рядовой. Родился в г. Астрахани. Призван Микояновским РВК. 1116 сп. Пропал без вести 18 января 1942 г.

НУРМАНОВ Зарин (Зарим), рядовой. 1906 г.р., г. Астрахань. Призван Микояновским РВК. 1116 сп. Пропал без вести в апреле 1944 г.

НУРМАНОВ Имабай, рядовой. 1914 г.р., Астраханская обл., Володарский р-н, с. Тюрино. Призван Володарским РВК. Пропал без вести в июле 1942 г.

НУРМАНОВ Мамыхир, рядовой. 1918 г.р., Астраханская обл., Володарский р-н. Призван Володарским РВК. 34 отд. стр. бр. 11 ск. Погиб 9 февраля 1943 г.

НУРМАНОВ Манит Дали, рядовой. Умер от ран в № 1791 ЭГ 12 августа. Похоронен в г. Астрахани.

НУРМАНОВ Михаил, техник-интендант 2 р. Родился в Астраханской обл. Призван Икрянинским РВК. Пропал без вести в декабре 1942 г.

НУРМАНОВ Мухси, рядовой. 1924 г.р., Астраханская обл., Черноярский р-н, с. Ушаковка. Призван Нариманов ским РВК. П/п 29974. Пропал без вести в апреле 1944 г.

НУРМАНОВ Насамбай, рядовой. 1911 г.р., Астраханская обл., Камызякский р-н. Призван Камызякским РВК. 255 сд. Погиб 21 октября 1941 г.

НУРМАНОВ Сапар, рядовой. 1896 г.р., Астраханская обл., Володарский р-н, с. Сахма. Призван Володарским РВК. Пропал без вести в апреле 1942 г.

НУРМАНОВ Эльпин, рядовой. 1896 г.р., Астраханская обл. Призван Харабалинским РВК. 441 сп 116 сд. Погиб 12 января 1943 г. Похоронен в Городищенском р-не Волгоградской обл.

НУРМАНОВ Якшембай, рядовой. 1900 г.р., г. Астрахань. Призван Нариманов ским РВК. 93 сп. Пропал без вести 27 января 1945 г.

НУРМАНОВ Яхот Абузарович, рядовой. 1924 г.р., Астраханская обл., Володарский р-н. Призван Володарским РВК. В/ч 39594-В. Погиб 7 марта 1943 г. Похоронен в с. Петровка Харьковской обл.

НУРМАХАМБЕТОВ Сирагази, рядовой. Родился: Астраханская обл., Володарский р-н. Призван Володарским РВК. Погиб 4 мая 1943 г. Похоронен в Краснодарском крае.

НУРМАХАМБЕТОВ Харес Мухатбарович, рядовой. Родился в г. Астрахани. Призван Микояновским РВК. 1167 сп. Пропал без вести 29 декабря 1941 г.

НУРМАЧОВ Мухи, рядовой. Астраханская обл., Черноярский р-н, с. Ушаковка. Призван Харабалинским РВК. Пропал без вести в апреле 1944 г.

НУРМАШОВ Ахмед Абдулович, рядовой. 1917 г.р., Астраханская обл., Володарский р-н, с. Тюрино. Призван Володарским РВК. 250 сп. Погиб 2 марта 1944 г. Похоронен в п. Идрица Себежского р-на Псковской обл.

НУРМЕТОВ Абдувал, рядовой. 1900 г.р. Умер от ран в № 3264 ЭГ 23 ноября 1942 г. Похоронен в г. Астрахани.

НУРМУГАМБЕТОВ Базарбай, рядовой. 1913 г.р., Астраханская обл,. Володарский р-н, с. Верхние Колки. Призван Володарским РВК. Пропал без вести в декабре 1944 г.

НУРМУХАМБЕТОВ Айгали, рядовой. 1915 г.р., Астраханская обл., Володарский р-н, с. Алтынжар. Призван Володарским РВК. Пропал без вести в октябре 1942 г.

НУРМУХАМБЕТОВ Алабирла, рядовой. 1903 г.р., Астраханская обл., Красноярский р-н, с. Ясын-Сокан. Призван Красноярским РВК. Пропал без вести в январе 1942 г.

НУРМУХАМБЕТОВ Алипкали, рядовой. 1900 г.р., Астраханская обл. Призван Камы-

АСТРАХАНСКАЯ ОБЛАСТНАЯ НАУЧНАЯ БИБЛИОТЕКА

зякским РВК. Пропал без вести в марте 1943 г.

НУРМУХАМБЕТОВ Батыр, рядовой. 1903 г.р., Астраханская обл., Володарский р-н. Призван Володарским РВК. Пропал без вести 12 сентября 1941 г.

НУРМУХАМБЕТОВ Джуман, рядовой. 1916 г.р., Астраханская обл., Икрянинский р-н. Призван Икрянинским РВК. Погиб 2 июля 1944 г. Похоронен в Полоцком р-не Витебской обл.

НУРМУХАМБЕТОВ Кали, рядовой. 1916 г.р., Астраханская обл., Володарский р-н. Призван Володарским РВК. Пропал без вести в декабре 1942 г.

НУРМУХАМБЕТОВ Куман, рядовой. 1897 г.р., Астраханская обл., Володарский р-н, с. Архаровка. Призван Володарским РВК. Пропал без вести в ноябре 1941 г.

НУРМУХАМБЕТОВ Нигметулла, рядовой. 1919 г.р., Астраханская обл., Красноярский р-н, пос. Зайковка. Призван Красноярским РВК. Пропал без вести в 1946 г.

НУРМУХАМБЕТОВ Сергазе, рядовой. 1901 г.р., Астраханская обл., Володарский р-н, с. Болдырево. Призван Володарским РВК. Пропал без вести в декабре 1941 г.

НУРМУХАМБЕТОВ Утеум, рядовой. 1917 г.р., Астраханская обл., Володарский р-н, с. Яблонка. Призван Володарским РВК. Умер в плену 15 марта 1944 г.

НУРМУХАМБЕТОВ Фангерей, рядовой. 1915 г.р., Астраханская обл., Володарский р-н, с. Болдырево. Призван Володарским РВК. Пропал без вести в декабре 1943 г.

НУРМУХАМБЕТОВ Хамидулла, рядовой. 1904 г.р., Западно-Казахстанская обл., Урдинский р-н. Призван Владимировским РВК. Пропал без вести в феврале 1942 г.

НУРМУХАМБЕТОВ Харис Мухамбетович, рядовой. Призван Микояновским РВК Астраханской обл. Пропал без вести 29 декабря 1941 г.

НУРМУХАМБЕТОВ Аллаберди Мухамедович, мл. политрук. 1902 г.р., Астраханская обл., Красноярский р-н, с. Ясык-Сокан. Призван Красноярским РВК. Пропал без вести в сентябре 1941 г.

НУРМУХАМЕДОВ Аскар (Асхар), ст. лейтенант. 1918 г.р., Астраханская обл., Приволжский р-н, с. Килинчи. Призван Наримановским РВК. Погиб 2 декабря 1943 г. Похоронен в пгт Софиевка Днепропетровской обл.

НУРМУХАМЕДОВ Атхат Закарьевич, рядовой. 1925 г.р., Астрахань. Призван Сталинским РВК. 16 отд. ист.-противотанк. арт. бр. Погиб 19 октября 1944 г. Похоронен в Восточной Пруссии.

НУРМУХАМЕДОВ Ахтям Гайнуллаевич, рядовой. 1921 г.р., Астраханская обл. Призван Наримановским РВК. Погиб.

НУРМУХАМЕДОВ Байрамгази, рядовой. 1901 г.р., Астраханская обл., Приволжский р-н, с. Килинчи. Призван Наримановским РВК. Пропал без вести в ноябре 1942 г.

НУРМУХАМЕДОВ Байрамгази Галиевич, рядовой. 1918 г.р., Астраханская обл., Приволжский р-н, с. Фунтово. Призван Наримановским РВК. Пропал без вести в мае 1942 г.

НУРМУХАМЕДОВ Вахит, рядовой. 1922 г.р., Астраханская обл., Наримановский р-н, с. Янго-Аскер. Призван Наримановским РВК. Погиб 2 августа 1943 г. Похоронен в Орловской обл.

НУРМУХАМЕДОВ Вахит Мун..., рядовой. 1900 г.р., Астраханская обл., Приволжский р-н, с. Килинчи. Призван Наримановским РВК. 1171 сп 349 сд. Погиб 22 января 1942 г. Похоронен в д. Голая Долина Славянского р-на Донецкой обл.

НУРМУХАМЕДОВ Гильмутдин, рядовой. 1910 г.р., Астраханская обл. Призван Наримановским РВК. Пропал без вести.

НУРМУХАМЕДОВ Гималетдин Хуснитдинович, рядовой. 1912 г.р., Астраханская обл., Наримановский р-н, с. Янго-Аскер. Призван Наримановским РВК. Пропал без вести в декабре 1942 г.

НУРМУХАМЕДОВ Гумар Кадырович, рядовой. 1913 г.р., Астраханская обл., Приволжский р-н, с. Атал. Призван Наримановским РВК. Пропал без вести в ноябре 1943 г.

НУРМУХАМЕДОВ Зиновий Мухамедович, рядовой. 1912 (1911) г.р., Астраханская обл., Наримановский р-н, с. Курченко. Призван Наримановским РВК. 360 сп 74 сд. Умер от ран в № 4471 ХППГ 2 декабря 1944 г. Похоронен в Югославии.

НУРМУХАМЕДОВ Зинор, старшина. 1912 г.р., Астраханская обл., Наримановский р-н, с. Курченко. Призван Наримановским РВК. 74 сд. Пропал без вести 25 сентября 1944 г.

НУРМУХАМЕДОВ Искак Азахмедович, рядовой. 1923 г.р., Астраханская обл., Наримановский р-н, с. Янго-Аскер. Призван На-

АСТРАХАНСКАЯ ОБЛАСТНАЯ НАУЧНАЯ БИБЛИОТЕКА

римановским РВК. Пропал без вести в декабре 1942 г.

НУРМУХАМЕДОВ Канимулла Хабибулаевич, рядовой. 1915 г.р., Астраханская обл., Нариманов ский р-н. Призван Нариманов ским РВК. 1123 сп 335 сд. Погиб 18 января 1942 г. Похоронен в д. Голая Долина Славянского р-на Донецкой обл.

НУРМУХАМЕДОВ Каримулла, рядовой. 1911 г.р., Астраханская обл., Нариманов ский р-н, с. Курченко. Призван Нариманов ским РВК. Пропал без вести.

НУРМУХАМЕДОВ Курмухан, рядовой. 1905 г.р., Астраханская обл. Призван Икрянинским РВК. Пропал без вести в ноябре 1942 г.

НУРМУХАМЕДОВ Максут Хаммадиярович, рядовой. 1908 г.р., Астраханская обл., Нариманов ский р-н, с. Курченко. Призван Нариманов ским РВК. Пропал без вести в августе 1942 г.

НУРМУХАМЕДОВ Музал Азисом..., рядовой. 1925 г.р., Астраханская обл., Нариманов ский р-н, с. Курченко. Призван Нариманов ским РВК. 55 кав. полк 15 гв. кав. див. Убит 20 сентября 1943 г. Похоронен в с. Б. Щимель Черниговской обл.

НУРМУХАМЕДОВ Мустафа, сержант. 1904 г.р., Астраханская обл., Нариманов ский р-н, с. Курченко. Умер от ран в № 1589 ЭГ 11 мая 1942 г. Похоронен в г. Астрахани.

НУРМУХАМЕДОВ Нурмухан Ауб..., рядовой. 1907 г.р., Астраханская обл., Икрянинский р-н, пос. Новые Булгары. Призван Икрянинским РВК. 905 сп. Пропал без вести в ноябре 1942 г.

НУРМУХАМЕДОВ Пайражгазы Галиевич, рядовой. 1914 г.р., Астраханская обл., Приволжский р-н, с. Фунтово. Призван Нариманов ским РВК. Пропал без вести в мае 1942 г.

НУРМУХАМЕДОВ Сагит, рядовой. 1905 г.р., г. Уральск. Призван Красноярским РВК Астраханской обл. Пропал без вести в феврале 1943 г.

НУРМУХАМЕДОВ Сапар, рядовой. 1914 г.р., Астраханская обл., Красноярский р-н, с. Ясын-Сокан. Призван Красноярским РВК. Пропал без вести в феврале 1944 г.

НУРМУХАМЕДОВ Сератетдин Асаевич, рядовой. 1900 г.р., г. Астрахань. Призван Нариманов ским РВК. 1169 сп 349 сд. Погиб 26 января 1942 г. Похоронен в с. Ивановка Славянского р-на Донецкой обл.

НУРМУХАМЕДОВ Таймухамед Нурмухамедович, сержант. 1901 г.р., Астраханская обл., Приволжский р-н, с. Фунтово. Призван Нариманов ским РВК. 1173 сп 349 сд. Погиб 22 января 1942 г. Похоронен в с. Краснополье Славянского р-на Донецкой обл.

НУРМУХАМЕДОВ Хаби, рядовой. Астраханская обл., Красноярский р-н, с. Сеитовка. Призван Красноярским РВК. Пропал без вести в мае 1942 г.

НУРМУХАМЕДОВ Хабис, рядовой. 1906 г.р., Астраханская обл., Камызякский р-н. Призван Камызякским РВК. 1125 сп 335 сд. Пропал без вести 17 мая 1942 г.

НУРМУХАМЕДОВ Хамит, рядовой.1924 г.р., Астраханская обл., Приволжский р-н, с. Фунтово. Призван Нариманов ским РВК. Пропал без вести.

НУРМУХАМЕТОВ Сабир, рядовой. Родился: Астраханская обл., Черноярский р-н, с. Каменный Яр. Призван Черноярским РВК. В/ч 61918. Погиб.

НУРМУХАНОВ Бактигали Тухтарович, рядовой. Родился: Астраханская обл., Ахтубинский р-н. Призван Владимировским РВК. Пропал без вести.

НУРМУХАНОВ Газис, рядовой. 1900 г.р., Астраханская обл., Красноярский р-н. Призван Володарским РВК. Пропал без вести в ноябре 1942 г.

НУРМУХАНОВ Карагайше, рядовой. 1911 г.р., Астраханская обл., Ахтубинский р-н, пгт Капустин Яр. Призван Владимировским РВК. Пропал без вести в августе 1943 г.

НУРМУХАНОВ Кураккали, рядовой. 1908 г.р., Астраханская обл., Володарский р-н, с. Калинино. Призван Володарским РВК. Пропал без вести в январе 1942 г.

НУРМУХАНОВ Магзан, рядовой. 1904 г.р., респ. Казахстан, Атырауская обл., Денгизский р-н, с. Ганюшкино. Призван Володарским РВК Астраханской обл. Пропал без вести в январе 1942 г.

НУРМУХАНОВ Наби, рядовой. 1912 г.р., Астраханская обл., Володарский р-н. Призван Володарским РВК. Пропал без вести.

НУРМУХАНОВ Наби, рядовой. 1912 г.р., Астраханская обл., Володарский р-н. Призван Володарским РВК. Пропал без вести в декабре 1943 г.

АСТРАХАНСКАЯ ОБЛАСТНАЯ НАУЧНАЯ БИБЛИОТЕКА

НУРМУХАНОВ Рахмет, рядовой. 1912 г.р., Астраханская обл., Ахтубинский р-н, с. Болхуны. Призван Владимировским РВК. 528 сп 130 сд. Погиб 5 октября 1943 г. Похоронен в с. Зеленый Луг Запорожской обл.

НУРМУХАНОВ Умаш, рядовой. 1906 г.р., Астраханская обл., Володарский р-н. Призван Володарским РВК. Пропал без вести в марте 1942 г.

НУРМУХАНОВ Хусан, рядовой. 1903 г.р., респ. Казахстан, Атырауская обл., Денгизский р-н, с. Ганюшкино. Призван Володарским РВК Астраханской обл. Пропал без вести в феврале 1942 г.

НУРМУХИЛИДОВ Закир Аллаяр..., лейтенант. 1913 г.р., г. Астрахань. 208 осб 153 сд. Пропал без вести в декабре 1941 г.

НУРОВ Пиржан Нурович, рядовой. 1895 г.р., Астраханская обл., Приволжский р-н, с. Атал. Призван Сталинским РВК. Пропал без вести в июне 1942 г.

НУРПЕИСОВ Утегин, рядовой. 1904 г.р., Астраханская обл., Володарский р-н, с. Яблонка. Призван Володарским РВК. Пропал без вести в августе 1943 г.

НУРПЕИСОВ Хажен, рядовой. 1916 г.р., Астраханская обл., Красноярский р-н, с. Караозек. Призван Красноярским РВК. Пропал без вести в октябре 1941 г.

НУРПИИСОВ Утехан, рядовой. Родился: Астраханская обл., Володарский р-н, с. Яблонка. Призван Володарским РВК. Погиб 5 марта 1944 г. Похоронен в д. Бондино-Мосино Витебской обл.

НУРПИНСОВ Утеген, рядовой. 1923 г.р., Астраханская обл., Володарский р-н, с. Мултаново. Призван Володарским РВК. Пропал без вести в декабре 1942 г.

НУРПИСОВ Кабае, рядовой. 1919 г.р., Астраханская обл. Призван Красноярским РВК. Пропал без вести в феврале 1942 г.

НУРПИСОВ Кадрия, рядовой. Родился: Астраханская обл., Володарский р-н, с. Мешково. Призван Володарским РВК. Погиб 14 января 1944 г. Похоронен в Витебской обл.

НУРПИСОВ Насыр, мл. лейтенант. 1919 г.р., Волгоградская обл., Палласовский р-н. Призван Астраханским ГВК. Погиб 26 декабря 1944 г. Похоронен в Венгрии.

НУРСАИТОВ Шубат, рядовой. 1912 г.р., респ. Калмыкия, пос. Айменкин. Призван Астраханским ГВК. Погиб 10 апреля 1944 г. Похоронен на ст. Новоалексеевка Херсонской обл.

НУРСАЙДОВ Айса, рядовой. 1907 г.р., Астраханская обл. Призван Володарским РВК. 62 стр. мор. бр. Погиб 6 ноября 1942 г. Похоронен в д. Гизель, респ. Северная Осетия.

НУРСЕИТОВ Бахтыгали, рядовой. Родился: Астраханская обл., Володарский р-н. Призван Володарским РВК. Пропал без вести в декабре 1941 г.

НУРСЕИТОВ Хайрулла, рядовой. 1915 г.р., Астраханская обл., Володарский р-н, с. Кара-Бирюк. Призван Володарским РВК. Пропал без вести в феврале 1943 г.

НУРСУЛТАРОВ Камиден, рядовой. 1918 г.р., Астраханская обл., Камызякский р-н, с. Затон. Призван Камызякским РВК. Пропал без вести 18 августа 1941 г.

НУРСУЛТАТОВ Тусункали, рядовой. 1918 г.р., Астраханская обл., Камызякский р-н, с. Затон. Призван Камызякским РВК. Пропал без вести в октябре 1941 г.

НУРТАЗАЕВ Аккали, рядовой. 1913 (1905) г.р., Астраханская обл., Володарский р-н, с. Болдырево. Призван Володарским РВК. Пропал без вести в августе 1944 г.

НУРТАЗАЕВ Аккерей, рядовой. 1925 г.р., Астраханская обл., Володарский р-н, с. Болдырево. Призван Володарским РВК. Пропал без вести в декабре 1943 г.

НУРТАЗАЕВ Гариста, рядовой. Родился: Астраханская обл., Приволжский р-н, с. Три Протока. Призван Нариманоовским РВК. 405 осб. Погиб 28 октября 1942 г.

НУРТАЗАЕВ Имангали, рядовой. 1913 г.р., Астраханская обл., Володарский р-н, с. Тюрино. Призван Володарским РВК. Пропал без вести в сентябре 1941 г.

НУРТАЗАЕВ Калак, рядовой. 1923 г.р., Астраханская обл., Красноярский р-н. Призван Красноярским РВК. Погиб 24 августа 1944 г.

НУРТАЗАЕВ Сатвал, рядовой. 1925 г.р., Астраханская обл., Камызякский р-н, с. Трехизбинка. Призван Камызякским РВК. 969 сп 273 сд. Погиб 13 сентября 1943 г. Похоронен в с. Дятьково Орловской обл.

НУРТАЗАЕВ Ували, рядовой. 1900 г.р., Астраханская обл., пгт Володарский. Призван Володарским РВК. 1254 сп. Погиб 27 августа 1942 г. Похоронен в Чудовском р-не Новгородской обл.

АСТРАХАНСКАЯ ОБЛАСТНАЯ НАУЧНАЯ БИБЛИОТЕКА

НУРТАЗАЕВ Николай Константинович, сержант. 1925 г.р., Астраханская обл., Красноярский р-н. Призван Красноярским РВК. 947 сп 268 сд. Погиб 26 августа 1944 г. Похоронен в д. Ладони, респ. Латвия.

НУРТУЗАЕВ Кирей, мл. сержант. 1925 г.р., Астраханская обл. Призван Володарским РВК. Умер от ран 18 января 1945 г. Похоронен в Варшавском воев., Польша.

НУРУЛЕВ Шарафи, рядовой. 1902 г.р., Астраханская обл., Володарский р-н, с. Калинино. Призван Володарским РВК. Пропал без вести в марте 1942 г.

НУРУЛЛАЕВ Ажмухамет Нуруллаевич, рядовой. 1910 г.р., Астраханская обл., Приволжский р-н, с. Татарская Башмаковка. Призван Нариманов ским РВК. Пропал без вести в октябре 1942 г.

НУРУЛЛАЕВ Басыр, рядовой. Астраханская обл., Приволжский р-н, с. Татарская Башмаковка. Призван Нариманов ским РВК. Пропал без вести.

НУРУЛЛАЕВ Бикмухамед Нуруллаевич, мл. лейтенант. 1907 г.р., Астраханская обл., Приволжский р-н, с. Татарская Башмаковка. Призван Нариманов ским РВК. Пропал без вести.

НУРУЛЛАЕВ Мершил Исамуллаевич, рядовой. 1896 г.р., Астраханская обл., Приволжский р-н, с. Осыпной Бугор. Призван Нариманов ским РВК. Пропал без вести в сентябре 1943 г.

НУРУЛЛАЕВ Муталип Зульбухарович, рядовой. 1894 г.р., Астраханская обл., Приволжский р-н, с. Осыпной Бугор. Призван Нариманов ским РВК. Пропал без вести в сентябре 1943 г.

НУРУЛЛАЕВ Мухтар Исамуллаевич, рядовой. 1901 г.р., Астраханская обл., Приволжский р-н, с. Осыпной Бугор. Призван Нариманов ским РВК. Пропал без вести в сентябре 1942 г.

НУРУЛЛАЕВ Уразай, рядовой. Родился: Астраханская обл., Приволжский р-н, с. Татарская Башмаковка. Призван Нариманов ским РВК. Пропал без вести.

НУРУЛЛИН Ярума Нуруллович, рядовой. Призван Сталинским РВК г. Астрахани. Пропал без вести в декабре 1941 г.

НУРУМБЕТОВ Утен, рядовой. 253 сп. Умер от ран в сентябре 1942 г. Похоронен в пгт Капустин Яр Ахтубинского р-на Астраханской обл.

НУРУМОВ Давлет, рядовой. Родился: Астраханская обл., Володарский р-н. Призван Володарским РВК. Погиб 9 августа 1944 г. Похоронен в респ. Латвия.

НУРУМОВ Рахматула, рядовой. 1912 г.р., Астраханская обл., Икрянинский р-н. Призван Икрянинским РВК. 67 гауб. арт. бр 5 арт. див. Погиб 24 октября 1944 г.

НУРУМОВ Хасан, рядовой. 1906 г.р., Астраханская обл., Володарский р-н, с. Калинино. Призван Володарским РВК. 905 сп 73 сд. Пропал без вести 25 сентября 1944 г.

НУРУМОВ Шияор (Шияар), рядовой. Родился: Астраханская обл., Володарский р-н, с. Корни. Призван Володарским РВК. Пропал без вести в августе 1941 г.

НУРУПУЛАЕВ Айсмух, рядовой. 1910 г.р., г. Астрахань. Призван Нариманов ским РВК. 1103 сп 328 сд. Пропал без вести 13 октября 1942 г.

НУРУШЕВ Анис, рядовой. 1924 г.р., Астраханская обл., Камызякский р-н, с. Никольское. Призван Камызякским РВК. Пропал без вести в августе 1943 г.

НУРУШЕВ Джубаш, рядовой. 1922 г.р., Астраханская обл., Красноярский р-н, с. Джанай. Пропал без вести в апреле 1943 г.

НУРУШЕВ Кумар, рядовой. 1912 г.р., Астраханская обл., Харабалинский р-н. Призван Харабалинским РВК. Пропал без вести в марте 1942 г.

НУРУШЕВ Тлеп Утепкалиевич, мл. сержант. 1924 г.р., Астраханская обл., Володарский р-н, с. Тюрино. Призван Володарским РВК. 713 сп 171 сд. Погиб 1 марта 1944 г. Похоронен в д. Мельница Пустошкинского р-на Псковской обл.

НУРУШЕВ Хайбали, рядовой. 1914 г.р., респ. Казахстан, Атырауская обл., Новобогатинский р-н, с. Малаш. Призван Икрянинским РВК Астраханской обл. 995 сп 263 сд. Погиб 26 октября 1943 г.

НУРУШЕВ Шарафи, рядовой. 1902 г.р., Астраханская обл., Володарский р-н, с. Калинино. Призван Володарским РВК. 1167 сп. Пропал без вести в марте 1942 г.

НУТДИНОВ Иван Алексеевич, матрос. 1918 г.р., г. Астрахань. Призван Кировским РВК. 8 отд. бр. ЧФ. Пропал без вести в 1942 г.

НУФТАНОВ Абдулхаер, рядовой. 1907 г.р., Астраханская обл., Камызякский р-н, с. Се-

АСТРАХАНСКАЯ ОБЛАСТНАЯ НАУЧНАЯ БИБЛИОТЕКА

мибугры. Призван Камызякским РВК. 1131 сп 337 сд. Погиб 20 марта 1942 г.

НУФТАНОВ Хайдар, рядовой. 1901 г.р., Астраханская обл., Камызякский р-н. Призван Камызякским РВК. 851 сп. Пропал без вести 14 августа 1942 г.

НУХАМБЕТОВ Ахмет, рядовой. 1900 г.р., Астраханская обл., Икрянинский р-н, с. Седлистое. Призван Икрянинским РВК. Пропал без вести в декабре 1942 г.

НУХАМБЕТОВ Чардыш, рядовой. Астраханская обл., Володарский р-н, с. Зеленга. Призван Володарским РВК. Пропал без вести в октябре 1941 г.

НУХАТОВ Бейдаш, рядовой. 1906 г.р., Астраханская обл., Володарский р-н. Призван Харабалинским РВК. 1129 сп 337 сд. Погиб 4 апреля 1942 г.

НУХАТОВ Биден, рядовой. 1901 г.р., Астраханская обл., Харабалинский р-н, с. Ахтубинка. Призван Харабалинским РВК. Пропал без вести в августе 1942 г.

НУХАТОВ Жулдус, рядовой. 1923 г.р., Астраханская обл., Харабалинский р-н, с. Ахтубинка. Призван Харабалинским РВК. Пропал без вести в марте 1943 г.

НУШНЫЙ Александр Федорович, рядовой. Родился в г. Астрахани. В/ч 25447. Умер от ран в 233 ОМСБ 3 сентября 1943 г. Похоронен в д. Шама Киришского р-на Ленинградской обл.

НУШОВ Мазит, рядовой. 1915 г.р., Астраханская обл., пгт Володарский. Призван Володарским РВК. Пропал без вести в декабре 1941 г.

НУЯКШЕВ Иван Иванович, рядовой. 1924 г.р., г. Астрахань. 3 отд. сап. бат. 52 отд. стр. бр. Погиб 29 января 1943 г.

НУЯНОХИН Анатолий Григорьевич, сержант. 1923 г.р., Пензенская обл., Городищенский р-н, ст. Асоевка. Призван Астраханским РВК. 1020 сп 269 сд. Погиб 30 апреля 1945 г. Похоронен в Германии.

НЫРКОВ Н. П., сержант. Призван Астраханским ГВК. Погиб 15 января 1943 г. Похоронен в с. Красный Скотовод Ростовской обл.

НЫРКОВ Федор Дмитриевич, сержант. 1914 г.р., Чеченская респ.., Шелковский р-н, ст. Каргинская. Призван Кировским РВК г. Астрахани. В/ч 30 кп 9 каз. див. Погиб 30 июня 1944 г. Похоронен в г. Слуцк Минской обл.

НЮДАЕВ Косопир, рядовой. Родился в г. Астрахани. 521 сп. Убит 20 января 1944 г. Похоронен в Киевской обл.

НЮНИН Владимир Андреевич, рядовой. Родился в г. Астрахани. Призван Нариманновским РВК. П/п 31638. Умер от ран 11 октября 1943 г. Похоронен в х. Вишневый Красноармейского р-на Донецкой обл.

НЮНИН Петр Иванович, майор. 1907 г.р., г. Астрахань. Призван Владимировским РВК. Погиб 9 января 1945 г. Похоронен в г. Ужгороде.

НЮНИЧКИН Георгий Афанасьевич, рядовой. 1905 (1915) г.р., Астраханская обл., Икрянинский р-н, с. Чулпан. Призван Икрянинским РВК. П/п 1118. Пропал без вести в декабре 1941 г.

НЮНЬКО Филипп Харитонович, ст. лейтенант. 1906 г.р., Кировоградская обл., с. Снежное. Призван Микояновским РВК г. Астрахани. 61 мех. бр. 13 танк. корп. Пропал без вести 21 ноября 1942 г.

НЮХРАЕВ Константин Андреевич, сержант. 1904 г.р., Астраханская обл., Ахтубинский р-н, р.п. Нижний Баскунчак. Призван Владимировским РВК. 873 сп. Умер от ран 6 декабря 1944 г. Похоронен в д. Карловка Полтавской обл.

НЯЗЕВ Абдурахман, рядовой. 1921 г.р., Астраханская обл., Ахтубинский р-н. Призван Владимировским РВК. Умер от ран 6 ноября 1942 г. Похоронен в г. Сызрань.

АСТРАХАНСКАЯ ОБЛАСТНАЯ НАУЧНАЯ БИБЛИОТЕКА

О

ОБЕДНИКОВ Иван Афинович, рядовой. 1922 г.р. Призван Микояновским РВК г. Астрахани. 248 сд 899 сп. Погиб 13 декабря 1942 г. Похоронен в пгт Яшкуль, респ. Калмыкия.

ОБЕРТЫШЕВ Георгий Кузьмич, мл. сержант. Родился в г. Астрахани. 299 сп. Погиб 2 января 1944 г. Похоронен в д. Теребутицы Шимского р-на Новгородской обл.

ОБЕРТЫВШЕВ Григорий Васильевич, рядовой. 1906 г.р., г. Астрахань. Призван Сталинским РВК. Пропал без вести в ноябре 1942 г.

ОБЕРТЫШЕВ Кузьма Кузьмич, рядовой. 1921 г.р., г. Астрахань. Призван Сталинским РВК. Умер в плену 18 февраля 1942 г.

ОБДУРАШИТОВ Абдул Хасанович, старшина. 1906 г.р., Астраханская обл., Нариманновский р-н. Призван Нариманновским РВК. Пропал без вести в 1942 г.

ОБИДИН Георгий Васильевич, рядовой. Призван Микояновским РВК г. Астрахани. Пропал без вести в 1942 г.

ОБИКИРОВ Самиулла Хайзалиулович, рядовой. 1902 г.р., Астраханская обл., Лиманский р-н, с. Зензели. Призван Долбанским РВК, респ. Калмыкия. Пропал без вести в июне 1942 г.

ОБЛИАМИНОВ Ханафи Ибляминович, рядовой. 1897 г.р., г. Астрахани. Призван Астраханским ГВК. 846 сп 267 сд. Погиб 27 марта 1944 г. Похоронен в с. Красноармейское Крымской обл.

ОБЛИВАНЦЕВ Виктор Родионович, мл. сержант. Родился в г. Астрахани. 230 полк конвойных войск НКВД. Пропал без вести 4 мая 1944 г. в ст. Михайловской Краснодарского края.

ОБЛОВ Александр Ильич, лейтенант. 1923 г.р., Астраханская обл., Ахтубинский р-н, р.п. Капустин Яр. Призван Владимировским РВК. 676 ап 232 сд. Погиб 12 марта 1945 г. Похоронен в Зволенской волости Чехо-Словакии.

ОБЛОВ Алексей Ильич, рядовой. 1922 г.р., Астраханская обл., Ахтубинский р-н, р.п. Капустин Яр. Призван Владимировским РВК. 1229 отд. зен.-пул. взвод. Умер от ран в 1021 госпитале 10 января 1944 г.

ОБЛОВ Алексей Родионович, рядовой. 1918 г.р., Астраханская обл., Ахтубинский р-н, р.п. Капустин Яр. Призван Владимировским РВК. Пропал без вести в апреле 1942 г.

ОБЛОВ Василий Хрисанфович, рядовой. 1903 г.р., Астраханская обл., Ахтубинский р-н, р.п. Капустин Яр. Призван Красноярским РВК. Пропал без вести в феврале 1943 г.

ОБЛОВ Виктор Васильевич, мл. сержант. 1923 (1924) г.р., Астраханская обл., Ахтубинский р-н, р.п. Капустин Яр. Призван Красноярским РВК. Пропал без вести в апреле 1942 г.

ОБЛОМЕРАНСКИЙ Виктор Александрович, рядовой. 1904 г.р., г. Астрахань. Призван Кировским РВК. 98 сп. Пропал без вести в декабре 1941 г.

ОБЛЯЕВ Анвар Измайлович, рядовой. 1916 г.р., г. Астрахань. Призван Нариманновским РВК. 116 сп. Умер от ран в 1315 ЭГ 22 октября 1943 г. Похоронен в г. Орехов Запорожской обл.

ОБЛЯЕВ Сафияк Гидатулович, рядовой. 1926 г.р., г. Астрахань. Призван Нарима-

АСТРАХАНСКАЯ ОБЛАСТНАЯ НАУЧНАЯ БИБЛИОТЕКА

новским РВК. Пропал без вести в декабре 1943 г.

ОБЛЯЗОВ Николай Константинович, рядовой. Родился: Астраханская обл., Енотаевский р-н, с. Грачи. 299 ап. Погиб 2 мая 1945 г.

ОБНОСОВ Александр Филиппович, рядовой. 1906 г.р., г. Астрахань. Призван Сталинским РВК. Пропал без вести в ноябре 1943 г.

ОБНОСОВ Василий Афанасьевич, рядовой. 1900 г.р., г. Атырау. Призван Микояновским РВК г. Астрахани. Пропал без вести в апреле 1942 г.

ОБОДОВ Корней Фролович, рядовой. 1911 г.р. Умер от ран 11 января 1942 г. в 20 МЭП. Похоронен в г. Астрахани.

ОБОЛЕНСКИЙ Евгений Михайлович, лейтенант. 1909 г.р., Волгоградская обл., Дубовский р-н. Призван Кировским РВК г. Астрахани. 519 сп 81 сд. Погиб 13 февраля 1943 г. Похоронен в д. Александровка Глазуновского р-на Орловской обл.

ОБОЛОНИН Владимир Викторович, рядовой. 1900 г.р. Умер 29 ноября 1943 г. Похоронен в г. Астрахани.

ОБОЛЬЯНИН Николай Павлович, рядовой. Родился: Астраханская обл., Ахтубинский р-н, с. Пологое Займище. Призван Владимировским РВК. Умер от ран в 1942 г.

ОБРОНОВ Владимир Евгеньевич, мл. лейтенант. 1914 г.р., Астраханская обл., Ахтубинский р-н, пгт Нижний Баскунчак. 4 авиаполк дальнего действия. Погиб 13 августа 1943 г. Похоронен в г. Полтава.

ОБРУЧ Евгений Федорович, матрос. 1922 г.р., Астраханская обл., Енотаевский р-н. Призван Енотаевским РВК. 144 отд. б-н морской пехоты 83 отд. бр. мор. пех. Умер от ран 9 октября 1942 г.

ОБУХОВ Алексей Дмитриевич, рядовой. 1900 г.р., Астраханская обл., г. Камызяк. Призван Икрянинским РВК. 172 отд. пул.-арт. б-н 118 УР. Пропал без вести 24 августа 1942 г.

ОБУХОВ Алексей Кириллович, рядовой. 1907 г.р., Астраханская обл., г. Камызяк. Пропал без вести в январе 1942 г.

ОБУХОВ Алексей Кириллович, матрос. 1898 г.р., Астраханская обл. Призван Кануковским РВК, респ. Калмыкия. Новороссийская военно-морская база. Пропал без вести 6 сентября 1942 г.

ОБУХОВ Алексей Леонтьевич, рядовой. 1917 г.р. Призван Кировским РВК. Погиб в сентябре 1941 г.

ОБУХОВ Владимир Андреевич, рядовой. 1919 г.р., г. Астрахань. Призван Кожевинским РВК, респ. Коми. 412 сп 1 сд. Погиб 22 февраля 1945 г. Похоронен в д. Ритель Быдгоуского воев., Польша.

ОБУХОВ Владимир Евгеньевич, рядовой. Призван Сталинским РВК г. Астрахани. Пропал без вести в 1942 г.

ОБУХОВ Иван Михайлович, рядовой. 1920 г.р., Астраханская обл., г. Камызяк. Призван Камызякским РВК. Пропал без вести в феврале 1943 г.

ОБУХОВ Иосиф Яковлевич, рядовой. 1907 г.р., Астраханская обл., г. Камызяк. Призван Сталинским РВК. Пропал без вести в ноябре 1941 г.

ОБУХОВ Кирилл Андреевич, рядовой. Родился: Астраханская обл., г. Камызяк. 1116 сп. Пропал без вести 18 января 1942 г.

ОБУХОВ Леонид Иванович, рядовой. 1918 г.р., Астраханская обл., г. Камызяк. Призван Камызякским РВК. 908 сп 246 сд. Погиб 25 августа 1941 г. Похоронен в д. Шарково Ельнинского р-на Смоленской обл.

ОБУХОВ Михаил Дмитриевич, лейтенант. 1919 (1924) г.р., Астраханская обл., г. Камызяк. Призван Камызякским РВК. 44 сп 42 сд. Погиб 25 марта 1944 г. Похоронен в д. Дымново Витебского р-на Витебской обл.

ОБУХОВ Петр Михайлович, рядовой. 1905 г.р., Астраханская обл., г. Камызяк. Пропал без вести в августе 1942 г.

ОБУХОВ Семен Леонтьевич, рядовой. 1907 г.р., г. Астрахань. Призван Куйбышевским РВК. П/я 327. Пропал без вести в ноябре 1942 г.

ОБУХОВ Серафим Леонтьевич, лейтенант. 1905 г.р., г. Астрахань. Призван Сталинским РВК. 8 бр. мор. пех. Пропал без вести 3 июля 1942 г.

ОБУХОВ Степан Петрович, рядовой. 1914 г.р., Самарская обл., д. Карловка. Призван Микояновским РВК г. Астрахани. Пропал без вести в апреле 1942 г.

ОБУХОВ Филимон Иванович, рядовой. 1908 г.р., Астраханская обл., г. Камызяк. Призван Камызякским РВК. Пропал без вести в марте 1945 г.

АСТРАХАНСКАЯ ОБЛАСТНАЯ НАУЧНАЯ БИБЛИОТЕКА

ОБУХОВ Юрий Александрович, мл. лейтенант. 1923 г.р., Астраханская обл., Лиманский р-н, с. Воскресенское. 3 истреб. авиаполк. Умер от ран 9 января 1944 г. Похоронен в пгт Веселое Веселовского р-на Запорожской обл.

ОБУШАЕВ Хасан Мурбаевич, рядовой. Призван Кировским РВК г. Астрахани. Погиб 17 октября 1943 г.

ОБШАРОВ Петр Фролович, сержант. Призван Кировским РВК г. Астрахани. Погиб 5 ноября 1944 г. Похоронен в г. Ауце Добельского р-на, респ. Латвия.

ОБЪЕДАЛОВ Леонид Александрович, рядовой. Родился в г. Астрахани. Призван Астраханским ГВК. 240 полк конвойных войск НКВД. Пропал без вести в 1941 г.

ОБЪЕДКОВ Александр Егорович, ефрейтор. Родился в г. Астрахани. Призван Кировским РВК. 68 сп 23 сд. Погиб 18 марта 1944 г. Похоронен в д. Линец Пустошкинского р-на Псковской обл.

ОБЪЕДКОВ Александр Иванович, рядовой. 1923 г.р., г. Ростов-на-Дону. Призван Владимировским РВК Астраханской обл. 82 сп 32 сд. Погиб 29 августа 1942 г. Похоронен в х. Заречный Краснодарского края.

ОБЪЕДКОВ Алексей (Александр) Егорович, рядовой. 1921 г.р., Тамбовская обл., Бондарский р-н, с. Подвигаловка. Призван Кировским РВК г. Астрахани. Погиб 28 июля 1941 г.

ОБЪЕДКОВ Василий Георгиевич, рядовой. 1909 г.р., г. Астрахань. Призван Кировским РВК. 206 сп 99 сд. Погиб 22 ноября 1944 г. Похоронен в хут. Андрати под г. Будапештом, Венгрия.

ОБЪЕДКОВ Иван Афиногенович, рядовой. 1922 г.р., Тамбовская обл., Бондарский р-н, с. Подвигаловка. Призван Микояновским РВК г. Астрахани. Пропал без вести в январе 1943 г.

ОБЪЕТАНОВ Иван Андреевич, рядовой. 1905 г.р., г. Астрахань. Призван Трусовским РВК. Пропал без вести в марте 1942 г.

ОБЪЕТАНОВ Михаил Павлович, рядовой. 1912 г.р., Астраханская обл., Володарский р-н, с. Разбугорье. Призван Икрянинским РВК. Пропал без вести в декабре 1941 г.

ОБЫДЕННОВ Алексей Артемович, рядовой. 1910 г.р., Саратовская обл., Екатериновский р-н, с. Бакурск. Пропал без вести в мае 1945 г.

ОБЫДЕНОВ Аким Иванович, рядовой. 1923 г.р., Саратовская обл., Екатериновский р-н, с. Бакурск. Пропал без вести в мае 1944 г.

ОБЫХВОСТОВ Александр Афанасьевич, старшина. 1911 г.р. Призван Астраханским ГВК. Погиб 11 июня 1943 г.

ОВАКИН Иван Семенович, рядовой. Призван Трусовским РВК г. Астрахани. 179 омсб. Погиб.

ОВАНЧЕНКО Петр Васильевич, рядовой. 1902 г.р. Призван Владимировским РВК Астраханской обл. 508 сп 46 сд. Погиб 3 сентября 1942 г. Похоронен в с. Коротояк Острогожского р-на Воронежской обл.

ОВЕЗМУРАДОВ Мула Кульевич, сержант. 1919 г.р. В/ч 154. Умер от ран в 1791 ЭГ 31 марта 1942 г. Похоронен в г. Астрахани.

ОВЕРЬЯНОВ Георгий Степанович, рядовой. 1922 г.р., Астраханская обл., с. Началово. Призван Нариманов ским РВК. 70 сд. Умер от ран 3 мая 1944 г. в 5149 ХППГ. Похоронен в г. Залещики Тернопольской обл.

ОВЕЧКИН Александр Иванович, рядовой. 1926 г.р., Астраханская обл., Харабалинский р-н. Призван Харабалинским РВК. 26 вдсп 9 вдд. Умер от ран 18 февраля 1945 г. Похоронен в Польше.

ОВЕЧКИН Алексей Дементьевич, рядовой. 1914 г.р., Астраханская обл., Камызякский р-н. Призван Камызякским РВК. 1173 сп 349 сд. Погиб 22 января 1942 г. Похоронен в с. Краснополье Славянского р-на Донецкой обл.

ОВЕЧКИН Валентин Петрович, рядовой. 1915 г.р. Призван Трусовским РВК г. Астрахани. Пропал без вести в декабре 1941 г.

ОВЕЧКИН Григорий Харитонович, рядовой. 1906 г.р., Самарская обл. Призван Трусовским РВК г. Астрахани. Пропал без вести в августе 1942 г.

ОВЕЧКИН Иван Яковлевич, сержант. 1903 г.р. 22859 эшелон. Умер от ран 10 ноября 1942 г. в 4938 ЭГ. Похоронен в г. Астрахани.

ОВЕЧКИН Константин Васильевич, рядовой. Родился в г. Волгограде. Призван Сталинским РВК г. Астрахани. 206 сп 99 сд. Погиб 18 ноября 1941 г. Похоронен в х. Карповка Багаевского р-на Ростовской обл.

ОВОД Роман Сергеевич, сержант. 1906 г.р., Волгоградская обл., Старополтавский р-н, с. Харьковка. Призван Харабалинским РВК

АСТРАХАНСКАЯ ОБЛАСТНАЯ НАУЧНАЯ БИБЛИОТЕКА

Астраханской обл. Пропал без вести в январе 1942 г.

ОВОДКОВ Михаил Андреевич, рядовой. 1910 г.р., Астраханская обл. Призван Владимировским РВК. 105 сп 34 сд. Погиб 29 декабря 1942 г. Похоронен в д. Улан-Эрге, респ. Калмыкия.

ОВРУЧНИКОВ Борис, рядовой. 1923 г.р., г. Астрахань. Умер в плену 23 августа 1942 г.

ОВСЕЕНКО Иван Петрович, рядовой. Умер от ран 25 июля 1942 г. в 1586 ЭГ. Похоронен в г. Астрахани.

ОВСИНЯН Александр Гиганович, рядовой. 1920 г.р., г. Астрахань. Призван Сталинским РВК. 726 сп 395 сд. Пропал без вести 24 июля 1942 г.

ОВСЯНИКОВ Николай Родионович, рядовой. Родился: Астраханская обл., Ахтубинский р-н. Призван Владимировским РВК. 905 сп 235 азсп. Пропал без вести 4 апреля 1944 г.

ОВСЯННИКОВ Андрей Михайлович, рядовой. 1907 г.р., г. Гродно. Призван Кировским РВК в 1941 г. Погиб 3 января 1942 г.

ОВСЯННИКОВ Борис Артемович, рядовой. Призван Кировским РВК г. Астрахани. 32 сд. Пропал без вести.

ОВСЯННИКОВ Борис Ефимович, рядовой. 1894 г.р., г. Минск. Призван Кировским РВК г. Астрахани. Погиб в 1942 г.

ОВСЯННИКОВ Борис Леонидович, рядовой. 1926 г.р., г. Астрахань. Призван Трусовским РВК. 32 отд. горно-стрелковая бр. Погиб 28 марта 1945 г. Похоронен в Польше.

ОВСЯННИКОВ Геннадий Александрович, лейтенант. 1921 г.р., г. Астрахань. Призван Астраханским РВК. 95 (195) танк. бр. Погиб 28 августа 1942 г. Похоронен в с. Фошня Колпнянского р-на Орловской обл.

ОВСЯННИКОВ Г. Д., рядовой. Умер от ран 30 апреля 1942 г. в 1008 ЭГ. Похоронен в г. Астрахани.

ОВСЯННИКОВ Григорий Петрович, рядовой. 1907 г.р., Астраханская обл., Икрянинский р-н, с. Седлистое. Призван Икрянинским РВК. Пропал без вести в декабре 1942 г.

ОВСЯННИКОВ Иван Иванович, рядовой. 1905 г.р., Астраханская обл., Ахтубинский р-н, с. Рождественка. Призван Владимировским РВК. 905 сп. Пропал без вести в марте 1942 г.

ОВСЯННИКОВ Иван Никифорович, рядовой. 1907 г.р. Умер от ран 22 июня 1942 г. в 1959 ЭГ. Похоронен в г. Астрахани.

ОВСЯННИКОВ Илья Иванович, сержант. 1907 г.р., Астраханская обл., г. Ахтубинск. Призван Владимировским РВК. 53 УР. Пропал без вести 11 июля 1942 г.

ОВСЯННИКОВ Иван Леонтьевич, рядовой. 1907 г.р., Астраханская обл., Ахтубинский р-н, с. Рождественка. Призван Трусовским РВК г. Астрахани. Пропал без вести в январе 1942 г.

ОВСЯННИКОВ Леонтий Андреевич, рядовой. 1915 г.р., Астраханская обл., Икрянинский р-н, с. Седлистое. Призван Икрянинским РВК. Пропал без вести в декабре 1942 г.

ОВСЯННИКОВ Михаил Владимирович, рядовой. 1914 г.р., г. Астрахань. Призван Кировским РВК. В/ч 2002. Пропал без вести в октябре 1944 г.

ОВСЯННИКОВ Михаил Захарович (Владимирович), рядовой. 1922 г.р., Астраханская обл., Камызякский р-н, с. Затон. Пропал без вести 2 августа 1941 г.

ОВСЯННИКОВ Сергей Афанасьевич, рядовой. 1905 г.р., Курская обл., Рыльский р-н. Призван Микояновским РВК г. Астрахани. 905 сп 248 сд. Погиб 31 декабря 1942 г. Похоронен в г. Элисте, респ. Калмыкия.

ОВСЯННИКОВ Федор Иванович, мл. сержант. 1913 г.р., Астраханская обл., Камызякский р-н, с. Иванчуг. Призван Камызякским РВК. П/п 49936. Погиб 15 июля 1943 г. Похоронен в д. Барс Жиздринского р-на Калужской обл.

ОВСЯННИКОВ Федор Николаевич, рядовой. 1921 г.р., Астраханская обл., Икрянинский р-н, с. Федоровка. Призван Икрянинским РВК. Пропал без вести в октябре 1942 г.

ОВСЯННИКОВА Ирина Леонидовна, рядовой. 1923 г.р., г. Астрахань. Призвана Сталинским РВК. 151 сп 52 сд. Погибла 5 июля 1943 г. Похоронена в х. Березов Томаровского р-на Белгородской обл.

ОВЧАРЕНКО Андрей Васильевич, рядовой. 384 сп. Умер от ран в сентябре 1942 г. Похоронен в р.п. Капустин Яр Ахтубинского р-на Астраханской обл.

ОВЧАРЕНКО Иван Матвеевич, рядовой. 1904 г.р. Умер от ран 22 июля 1942 г. в 2114 ЭГ. Похоронен в г. Астрахани.

ОВЧАРЕНКО Иван Петрович, мл. лейтенант. 1909 г.р., г. Астрахань. Призван Ярослав-

АСТРАХАНСКАЯ ОБЛАСТНАЯ НАУЧНАЯ БИБЛИОТЕКА

ским РВК. 49 сп 16 сд. Погиб 6 апреля 1942 г. Похоронен в д. В. Секачи Велижского р-на Смоленской обл.

ОВЧАРЕНКО Лукьян Кузьмич, рядовой. 1915 г.р., г. Астрахань. Призван Лисичанским РВК Луганской обл. Пропал без вести в апреле 1943 г.

ОВЧАРЕНКО Михаил Андреевич, рядовой. 1903 г.р., Астраханская обл., Камызякский р-н, пос. Нижненикольский. Призван Камызякским РВК. 898 кав. полк 5 кав. каз. корп. Умер от ран в госпитале в мае 1942 г.

ОВЧАРЕНКО Никита Кузьмич, рядовой. Родился в Харьковской обл. Призван Сталинским РВК г. Астрахани. Пропал без вести в июле 1942 г.

ОВЧАРОВ Алексей Михайлович, рядовой. 1924 г.р., г. Астрахань. Призван Нариманновским РВК. 105 сп 34 сд. Погиб 28 декабря 1942 г. Похоронен в респ. Калмыкия.

ОВЧАРОВ Григорий Федорович, рядовой. 1909 г.р., Астраханская обл., Ахтубинский р-н, р.п. Капустин Яр. Призван Нариманновским РВК. Пропал без вести 17 марта 1945 г.

ОВЧАРОВ Иван Акимович, рядовой. 1908 г.р., Астраханская обл., Ахтубинский р-н, р.п. Капустин Яр. Пропал без вести в октябре 1942 г.

ОВЧАРОВ Иван Дмитриевич, рядовой. Родился: Волгоградская обл., х. Вязовский. Призван Владимировским РВК г. Астрахани. Погиб.

ОВЧАРОВ Константин Андреевич, сержант. Родился: г. Астрахань. Призван Нариманновским РВК. 199 сп. Погиб 23 июня 1944 г. Похоронен на ж.-д. ст. Ловша Шумилинского р-на Витебской обл.

ОВЧАРОВ Константин Ануфриевич, сержант. 1911 г.р., Астраханская обл., Ахтубинский р-н, р.п. Капустин Яр. Призван Нариманновским РВК. 199 сп 67 сд. Погиб 23 июня 1944 г. Похоронен в д. Вербали Шумилинского р-на Витебской обл.

ОВЧАРОВ Николай Андреевич, рядовой. 1921 г.р., Астраханская обл., Ахтубинский р-н, р.п. Капустин Яр. 147 зсп. Пропал без вести 15 октября 1944 г.

ОВЧАРОВ Петр Алексеевич, рядовой. 1918 г.р., Астраханская обл., Ахтубинский р-н, р.п. Капустин Яр. Пропал без вести в сентябре 1942 г.

ОВЧИННИКОВ Александр Павлович, ст. сержант. 1924 г.р., Астраханская обл., Нариманновский р-н. Призван Кировским РВК. 262 сд. Погиб 21 августа 1943 г. Похоронен на оз. Старое Слободского р-на Смоленской обл.

ОВЧИННИКОВ Алексей Афанасьевич, рядовой. 1904 г.р., г. Астрахань. Призван Икрянинским РВК. Пропал без вести в июле 1942 г.

ОВЧИННИКОВ Алексей Николаевич, рядовой. Призван Кировским РВК г. Астрахани. 1904 г.р. Пропал без вести в июле 1942 г.

ОВЧИННИКОВ Андрей Васильевич, рядовой. 1920 г.р., Астраханская обл., Володарский р-н, с. Новокрасное. Призван Володарским РВК. Пропал без вести в декабре 1941 г.

ОВЧИННИКОВ Андрей Иванович, рядовой. 1911 г.р., Астраханская обл., Камызякский р-н, с. Каралат. Призван Камызякским РВК. Пропал без вести в октябре 1942 г.

ОВЧИННИКОВ Борис Петрович, рядовой. 1924 г.р., Астраханская обл., с. Икряное. Призван Икрянинским РВК. 78 УР. Погиб 9 апреля 1944 г. Похоронен в пгт Новоалексеевка Херсонской обл.

ОВЧИННИКОВ Валентин Петрович, рядовой. 1908 г.р., Астраханская обл., Володарский р-н, с. Марфино. Призван Володарским РВК. Пропал без вести в августе 1943 г.

ОВЧИННИКОВ Василий Васильевич, сержант. 1910 г.р., г. Астрахань. Призван Уральским РВК, респ. Казахстан. 215 сп. Погиб 17 апреля 1945 г. Похоронен в д. Мальнов, пров. Бранденбург, Германия.

ОВЧИННИКОВ Василий Георгиевич, рядовой. 1911 г.р., Саратовская обл., с. Студевка. Призван Трусовским РВК г. Астрахани. Пропал без вести в ноябре 1941 г.

ОВЧИННИКОВ Василий Егорович, рядовой. 1906 г.р., Астраханская обл., Володарский р-н, с. Тишково. Призван Икрянинским РВК. Пропал без вести в марте 1944 г.

ОВЧИННИКОВ В. И., рядовой. 1893 г.р., Астраханская обл., Нариманновский р-н. Призван Нариманновским РВК. Погиб.

ОВЧИННИКОВ Василий Иванович, рядовой. 1901 г.р., Самарская обл., г. Чапаевск. Призван Нариманновским РВК Астраханской обл. 862 сп 197 сд. Погиб 1 февраля 1945 г. Похоронен в Германии.

ОВЧИННИКОВ Василий Сергеевич, рядовой. 1899 г.р., Московская обл., г. Раменское.

АСТРАХАНСКАЯ ОБЛАСТНАЯ НАУЧНАЯ БИБЛИОТЕКА

Призван Трусовским РВК г. Астрахани. Пропал без вести в августе 1943 г.

ОВЧИННИКОВ Виктор Алексеевич, рядовой. 1909 г.р., г. Астрахань. Призван Астраханским ГВК. 237 азсп. Пропал без вести 2 мая 1944 г.

ОВЧИННИКОВ Виктор Иванович, лейтенант. 1912 г.р., г. Астрахань. Призван Астраханским РВК. 550 сп. Умер от ран в госпитале 25 ноября 1941 г. Похоронен в г. Москве.

ОВЧИННИКОВ Виктор Трофимович, рядовой. 1922 г.р., Астраханская обл., г. Ахтубинск. Призван Владимировским РВК. Пропал без вести в июле 1941 г.

ОВЧИННИКОВ Виталий Васильевич, рядовой. 1924 г.р., г. Бишкек. Призван Микояновским РВК г. Астрахани. 4 мин. див. Погиб 7 мая 1944 г. Похоронен в д. Шули, респ. Крым.

ОВЧИННИКОВ Виктор Прокопьевич, рядовой. 1925 г.р., Астраханская обл., г. Ахтубинск. Призван Владимировским РВК. 151 сп 52 сд. Погиб 10 марта 1944 г. Похоронен в г. Пустошка Пустошкинского р-на Псковской обл.

ОВЧИННИКОВ Виктор Прокофьевич, старшина. 1925 г.р., Астраханская обл., Енотаевский р-н, с. Владимировка. Призван Владимировским РВК. В/ч 01793. Погиб 18 июля 1944 г. Похоронен в м. Руда, респ. Латвия.

ОВЧИННИКОВ Виталий Иванович, рядовой. 1901 г.р., Астраханская обл., Володарский р-н, с. Лебяжье. Призван Сталинским РВК. 1171 сп. Пропал без вести в июне 1942 г.

ОВЧИННИКОВ Виталий Иванович, мл. сержант. 1911 г.р., Астраханская обл., Нариманновский р-н, пос. Верхнелебяженский. Призван Сталинским РВК. Пропал без вести в январе 1943 г.

ОВЧИННИКОВ Владимир Григорьевич, старшина. 1912 (1911) г.р., г. Астрахань. Призван Владимировским РВК. Пропал без вести в марте 1942 г.

ОВЧИННИКОВ Григорий Иванович, рядовой. 1910 г.р., Астраханская обл., Нариманновский р-н, пос. Верхнелебяженский. Призван Красноярским РВК. Пропал без вести в ноябре 1941 г.

ОВЧИННИКОВ Дмитрий Порфирьевич, мл. сержант. 1918 г.р., Астраханская обл., Володарский р-н, с. Ямное. Призван Володарским РВК. 344 сп 119 сд. Погиб 20 декабря 1943 г. Похоронен в д. Мотовилиха Невельского р-на Тверской обл.

ОВЧИННИКОВ Дмитрий Яковлевич, рядовой. Родился в г. Астрахани. Пропал без вести 16 августа 1942 г. в р-не х. Терновый.

ОВЧИННИКОВ Евгений Иванович, рядовой. 1910 г.р., Астраханская обл., Енотаевский р-н. Призван Кировским РВК. 147 отд. штраф. див. Погиб 12 июня 1944 г. Похоронен в г. Горки Могилевской обл.

ОВЧИННИКОВ И. А., рядовой. 1918 г.р., Астраханская обл., Нариманновский р-н. Призван Нариманновским РВК. Погиб.

ОВЧИННИКОВ Иван Дмитриевич, рядовой. 1907 г.р., Астраханская обл., г. Ахтубинск. Призван Владимировским РВК. Пропал без вести в июне 1942 г.

ОВЧИННИКОВ Иван Ефимович, сержант. Призван Трусовским РВК. 601 отд. сап. б-н. Погиб 14 марта 1942 г. Похоронен в н.п. Парпач, респ. Крым.

ОВЧИННИКОВ Иван Иванович, рядовой. 1925 г.р., Саратовская обл., Духовницкий р-н, с. Березова-Лука. Призван Трусовским РВК г. Астрахани. Сталинградский Корпусной р-н ПВО. Погиб 8 декабря 1943 г.

ОВЧИННИКОВ Павел Ильич, рядовой. 1903 г.р. Призван Володарским РВК Астраханской обл. Умер от ран. Похоронен в г. Севастополе.

ОВЧИННИКОВ Константин Дмитриевич, старшина. 1911 г.р., г. Астрахань. Призван Карело-Финским РВК. 552 сп 191 сд. Погиб 16 июля 1944 г. Похоронен в д. Долгая Нива Нарвского р-на, респ. Эстония.

ОВЧИННИКОВ Константин Петрович, рядовой. 1908 (1905) г.р., Саратовская обл., Петровский р-н. Призван Трусовским РВК г. Астрахани. Пропал без вести в декабре 1941 г.

ОВЧИННИКОВ Леонтий Яковлевич, рядовой. 1906 г.р., Астраханская обл., Камызякский р-н, с. Каралат. Призван Камызякским РВК. Пропал без вести в октябре 1943 г.

ОВЧИННИКОВ Михаил Александрович, рядовой. 1905 г.р., Астраханская обл., Харабалинский р-н, с. Лапас. Призван Красноярским РВК. Пропал без вести в ноябре 1941 г.

ОВЧИННИКОВ Михаил Васильевич, мл. лейтенант. 1919 г.р., Астраханская обл., Володарский р-н, с. Цветное. Призван Володарским РВК. 1162 (1160) сп 352 сд. Погиб 5 марта 1943 г. Похоронен в д. Турбино Гагаринского р-на Смоленской обл.

АСТРАХАНСКАЯ ОБЛАСТНАЯ НАУЧНАЯ БИБЛИОТЕКА

ОВЧИННИКОВ Михаил Васильевич, рядовой. 1906 г.р., Астраханская обл., г. Камызяк. 652 сп. Призван Камызякским РВК. Погиб в плену 1 июля 1944 г.

ОВЧИННИКОВ Нестор Федорович, рядовой. 1908 г.р., Астраханская обл., Лиманский р-н, с. Басы. Призван Долбанским РВК, респ. Калмыкия. Пропал без вести.

ОВЧИННИКОВ Николай Гаврилович, рядовой. 1910 г.р., г. Астрахань. Призван Кировским РВК. Пропал без вести в октябре 1941 г.

ОВЧИННИКОВ Николай Данилович, рядовой. 1908 г.р., Астраханская обл., Енотаевский р-н, с. Ветлянка. 129 кп 19 кд. Пропал без вести в ноябре 1943 г.

ОВЧИННИКОВ Николай Иванович, рядовой. 1925 г.р., Астраханская обл., Лиманский р-н, с. Басы. Призван Долбанским РВК, респ. Калмыкия. 133 кп 30 кд. Умер от ран в госпитале 1 сентября 1943 г. Похоронен в с. Куйбышево Куйбышевского р-на Ростовской обл.

ОВЧИННИКОВ Николай Иванович, лейтенант. 1915 г.р., г. Астрахань. 247 истреб. авиаполк. Погиб 21 апреля 1942 г. Похоронен в г. Керчи.

ОВЧИННИКОВ Николай Павлович, рядовой. 1924 г.р., г. Астрахань. Призван Сталинским РВК. 159 осбр. Погиб 2 февраля 1943 г. Похоронен в ст. Кагальницкой Кагальницкого р-на Ростовской обл.

ОВЧИННИКОВ Николай Петрович, рядовой. 1925 г.р., Астраханская обл., Камызякский р-н, с. Каралат. Призван Камызякским РВК. Пропал без вести в октябре 1944 г.

ОВЧИННИКОВ Николай Яковлевич, рядовой. 1905 г.р., Саратовская обл., д. Сергеевка. Призван Микояновским РВК г. Астрахани. Пропал без вести в ноябре 1941 г.

ОВЧИННИКОВ Павел Дмитриевич, рядовой. 1925 г.р., Астраханская обл., Володарский р-н, с. Ямное. Призван Володарским РВК. Пропал без вести в феврале 1944 г.

ОВЧИННИКОВ Павел Егорович, рядовой. 1902 г.р., Астраханская обл., Володарский р-н, с. Тишково. Призван Камызякским РВК. П/п 1188. Пропал без вести в августе 1942 г.

ОВЧИННИКОВ Павел Иванович, рядовой. 1906 г.р., Астраханская обл., Камызякский р-н, с. Каралат. Призван Камызякским РВК. Пропал без вести в сентябре 1941 г.

ОВЧИННИКОВ Павел Иванович, рядовой. 1903 г.р., г. Астрахань. Призван Трусовским РВК. Пропал без вести в октябре 1942 г.

ОВЧИННИКОВ Павел Федорович, рядовой. 1923 г.р., Астраханская обл., Камызякский р-н, с. Каралат. Призван Камызякским РВК. Пропал без вести 13 ноября 1942 г.

ОВЧИННИКОВ Павел Яковлевич, рядовой. 1903 г.р., Астраханская обл., Лиманский р-н, с. Рынок. Призван Икрянинским РВК. Пропал без вести в июле 1942 г.

ОВЧИННИКОВ Пантелеймон Александрович, рядовой. 1918 г.р., Астраханская обл., Наримановский р-н, с. Петропавловка. Призван Красноярским РВК. П/п 55310-«И». Пропал без вести в 1945 г.

ОВЧИННИКОВ Петр Алексеевич, рядовой. Умер от ран 24 октября 1942 г. в 4428 ЭГ. Похоронен в г. Астрахани.

ОВЧИННИКОВ Петр Андреевич, рядовой. 1900 г.р., Астраханская обл., Енотаевский р-н, с. Владимировка. Призван Уссурийским РВК. Пропал без вести в ноябре 1942 г.

ОВЧИННИКОВ Петр Васильевич, рядовой. 1924 г.р. Умер от ран 9 сентября 1943 г. в 3264 ЭГ. Похоронен в г. Астрахани.

ОВЧИННИКОВ Петр Гаврилович, рядовой. 1909 г.р., Московская обл. Призван Наримановским РВК Астраханской обл. 842 сп 240 сд. Погиб 15 сентября 1942 г. Похоронен в х. Мокрый Хлевенского р-на Липецкой обл.

ОВЧИННИКОВ Петр Трофимович, рядовой. 1915 г.р., Астраханская обл., Енотаевский р-н, с. Владимировка. Призван Владимировским РВК. Пропал без вести в августе 1943 г.

ОВЧИННИКОВ Петр Федорович, рядовой. 1908 г.р., Астраханская обл., Лиманский р-н, с. Басы. Призван Долбанским РВК, респ. Калмыкия. Пропал без вести в декабре 1942 г.

ОВЧИННИКОВ Прокофий Васильевич, рядовой. 1895 г.р., респ. Калмыкия, Кетченеровский р-н, с. Кетченеры. Призван Енотаевским РВК Астраханской обл. Пропал без вести в декабре 1941 г.

ОВЧИННИКОВ Сергей Васильевич, рядовой. 1908 г.р., г. Астрахань. Призван Кировским РВК. Пропал без вести в январе 1942 г.

ОВЧИННИКОВ Степан Алексеевич, рядовой. 1904 г.р., Астраханская обл., Володарский

АСТРАХАНСКАЯ ОБЛАСТНАЯ НАУЧНАЯ БИБЛИОТЕКА

р-н, с. Большой Могой. Призван Володарским РВК. Погиб в июле 1942 г.

ОВЧИННИКОВ Степан Васильевич, сержант. 1909 г.р., Астраханская обл., г. Камызяк. Призван Камызякским РВК. Пропал без вести в феврале 1942 г.

ОВЧИННИКОВ Тихон Степанович, рядовой. 1902 г.р., Астраханская обл., Володарский р-н, с. Новокрасное. Призван Володарским РВК. Пропал без вести в 1942 г.

ОВЧИННИКОВ Федор Никитович, матрос. 1903 г.р. Призван Микояновским РВК г. Астрахани. 8 отд. бр. мор. пех. Пропал без вести в 1942 г.

ОВЧИННИКОВ Федор Трофимович, рядовой. 1915 г.р., Астраханская обл., г. Ахтубинск. Призван Владимировским РВК. П/п 38154-Г. Пропал без вести в августе 1943 г.

ОВЧИННИКОВ Федор Филиппович, сержант. 1913 г.р., респ. Чувашия, д. Иже-Касы. Призван Кировским РВК г. Астрахани. 153 сп 52 сд. Пропал без вести 17 июня 1943 г. у с. Покровка Волоконовского р-на Белгородской обл.

ОВЧИННИКОВ Яков Андреевич, рядовой. 1910 г.р., Астраханская обл., Енотаевский р-н, с. Владимировка. Пропал без вести в 1941 г.

ОГАНЕСОВ Богдан Артемович, рядовой. 1911 г.р., г. Баку. Призван Астраханским РВК. Пропал без вести в декабре 1942 г.

ОГАНЕСЬЯН Оник Тарасович, лейтенант. 1922 г.р. Призван Астраханским РВК. 1171 сп 349 сд. Пропал без вести в ноябре 1943 г.

ОГАРЕВ Михаил Васильевич, сержант. Родился в г. Астрахани. Призван Сталинским РВК. 1201 сп 354 сд. Погиб 21 февраля 1944 г. Похоронен в д. Кобыльщина Домановического р-на Гомельской обл.

ОГАРКИН Михаил Федорович, рядовой. 1915 г.р., Астраханская обл., Икрянинский р-н, с. Краса. Призван Икрянинским РВК. 1169 сп 349 сд. Пропал без вести 20 марта 1942 г. в р-не с. Очеретино Андреевского р-на Донецкой обл.

ОГАРКИН Тихон Иванович, рядовой. 1898 г.р., Астраханская обл., Енотаевский р-н, с. Козинка. Призван Енотаевским РВК. Пропал без вести в феврале 1943 г.

ОГАРКОВ Иван Прокопьевич, рядовой. 1892 г.р. Умер от ран 30 октября 1943 г. в 5064 ЭГ. Похоронен в г. Астрахани.

ОГАРКОВ Михаил Сафронович, рядовой. 1920 г.р. Умер от ран в 5761 ЭГ 31 июля 1943 г. Похоронен в г. Астрахани.

ОГАРКОВ Яков Кузьмич, лейтенант. 1916 г.р., Астраханская обл., Икрянинский р-н. Призван Икрянинским РВК. 294 ап 170 сд. Погиб 16 марта 1943 г.

ОГЛАЕВ Лиджи Пошкович, лейтенант. 1922 г.р., Астраханская обл. 619 сп 203 сд. Погиб 28 августа 1942 г.

ОГЛОТКОВ Георгий Иванович, рядовой. 1902 г.р., г. Астрахань. Призван Микояновским РВК. Пропал без вести в июле 1942 г.

ОГЛОТКОВ Константин Николаевич, ст. лейтенант. 1919 г.р., г. Астрахань. Призван Сталинским РВК. П/п 01968. Пропал без вести 20 января 1944 г. у г. Городок Витебской обл.

ОГНЕВ Александр Петрович, рядовой. Призван Микояновским РВК г. Астрахани. Погиб 2 апреля 1945 г.

ОГНЕВ Александр Тимофеевич, мл. лейтенант. 1909 г.р., Саратовская обл., Жерновский р-н. Призван Астраханским РВК. 902 сп 248 сд. Погиб 3 февраля 1944 г. Похоронен в с. Константиновка Великолепетихинского р-на Херсонской обл.

ОГНЕВ Герман Кириллович, рядовой. 1925 г.р., Астраханская обл., Икрянинский р-н. Призван Каспийским РВК, респ. Калмыкия. 51 сп 158 сд. Погиб 5 марта 1945 г. Похоронен в Латвии.

ОГНЕВ Николай Иванович, рядовой. 1912 г.р., Астраханская обл., Лиманский р-н, с. Судачье. Призван Долбанским РВК, респ. Калмыкия. Погиб 4 июня 1944 г. Похоронен в Румынии.

ОГНЕВ Петр Иванович, лейтенант. 1917 г.р., Саратовская обл., с. Базарный Карабулак. Призван Владимировским РВК Астраханской обл. Погиб 23 июля 1943 г. Похоронен в д. Башкатово Мценского р-на Орловской обл.

ОГНЕВ Петр Иванович, рядовой. 1915 г.р., Астраханская обл., Ахтубинский р-н, с. Рождественка. Призван Наримановским РВК. 1123 сп. Пропал без вести в апреле 1942 г.

ОГНЕВ Федор Никитович, рядовой. 1899 г.р., Астраханская обл., Ахтубинский р-н, с. Рождественка. Призван Ташкентским ГВК. П/п 92425-«Ш». Пропал без вести в 1945 г.

АСТРАХАНСКАЯ ОБЛАСТНАЯ НАУЧНАЯ БИБЛИОТЕКА

ОГНЕВ Федор Трофимович, рядовой. 1906 г.р., Астраханская обл., Лиманский р-н, с. Воскресеновка. Призван Икрянинским РВК. 187 сп 72 сд. Пропал без вести 4 августа 1942 г. в Ленинградской обл.

ОГОЛЬЦЕВ Сергей Степанович, рядовой. 1913 г.р., Московская обл., г. Ногинск. Призван Харабалинским РВК Астраханской обл. 263 сд. Погиб 18 декабря 1943 г. Похоронен в с. Биюк Кияг Красноперекопского р-на, респ. Крым.

ОГРЯЗКИН Валентин Иванович, лейтенант. 1912 г.р., г. Астрахань. Призван Астраханским ГВК. 1050 сп 302 сд. Погиб 2 сентября 1943 г. Похоронен в г. Харцызске Донецкой обл.

ОГУРЕЕВ Василий Сергеевич, рядовой. 1922 г.р., Рязанская обл., Пителинский р-н, с. Потапьево. Призван Астраханским ГВК. Пропал без вести в декабре 1941 г.

ОГУРЦОВ Александр Андреевич, мл. сержант. 1925 г.р., Астраханская обл., Ахтубинский р-н. Призван Владимировским РВК. 48 сп. Погиб 3 мая 1944 г. Похоронен в д. Карамиды Витебского р-на Витебской обл.

ОГУРЦОВ Александр Ильич, рядовой. Родился: Астраханская обл., Ахтубинский р-н, р.п. Капустин Яр. Призван Владимировским РВК. Пропал без вести в декабре 1941 г.

ОГУРЦОВ Александр Кузьмич, рядовой. Призван Кировским РВК г. Астрахани. В/ч 45562. Погиб 30 января 1944 г.

ОГУРЦОВ Василий Ерофеевич, рядовой. 1911 г.р., Ульяновская обл., Сенгилеевский р-н, с. Шиловка. Призван Кировским РВК г. Астрахани. Пропал без вести в мае 1942 г.

ОГУРЦОВ Иван Андреевич, мл. сержант. 1909 г.р., Астраханская обл., Ахтубинский р-н, р.п. Капустин Яр. 14 сд. Умер от ран 3 мая 1944 г. Похоронен в д. Карамиды Витебской обл.

ОГУРЦОВ Николай Иванович, рядовой. 1921 г.р., г. Краснодар. Призван Владимировским РВК Астраханской обл. 633 сп 1157 сд. Пропал без вести 31 июля 1942 г.

ОГУРЦОВ Семен Александрович, рядовой. 1901 г.р., г. Астрахань. Призван Камызякским РВК. 1018 сп 333 сд. Пропал без вести в марте 1943 г.

ОГУРЦОВА Клавдия Кузьминична, сержант. 1923 г.р., г. Астрахань. Призвана Трусовским РВК. 810 ап 270 сд. Погибла 14 октября 1943 г. Похоронена в с. Свирбы Витебской обл.

ОДАРЧЕНКО Иван Павлович, рядовой. 1898 г.р., Николаевская обл., Снигиревский р-н. Призван Черноярским РВК Астраханской обл. 801 сп 235 сд. Умер от ран в медсанбате 20 октября 1944 г. Похоронен в Клайпедском р-не Литвы.

ОДЕЛОВ Кадергала О., рядовой. 1905 г.р., Астраханская обл. Призван Володарским РВК. 108 сп 36 сд. Пропал без вести в августе 1942 г.

ОДИНАЕВ Гази, рядовой. 1922 г.р., респ. Таджикистан. Призван Нариманов ским РВК Астраханской обл. 148 сд. Погиб 6 февраля 1943 г. Похоронен в д. Масаево Орловской обл.

ОДИНАРКИН Ефим Федорович, рядовой. 1900 г.р., Воронежская обл., Хвалынский р-н. Призван Микояновским РВК г. Астрахани. 1173 сп 349 сд. Погиб 12 февраля 1942 г. Похоронен в с. Староварваровка Донецкой обл.

ОДИНЕЦ Иван Назарович, рядовой. 1924 г.р., г. Омск. Призван Нариманов ским РВК Астраханской обл. 902 сп 248 сд. Погиб 7 января 1943 г. Похоронен в с. Левый Остров Приютненского р-на, респ. Калмыкия.

ОДИНОКИН Яков Иванович, рядовой. 1907 г.р., Астраханская обл., Лиманский р-н, с. Промысловка. Призван Долбанским РВК, респ. Калмыкия. Пропал без вести в августе 1942 г.

ОДИНОКОВ Иван Иванович, рядовой. 1914 г.р., Астраханская обл., Черноярский р-н, с. Солодники. Призван Черноярским РВК. Пропал без вести.

ОДИНОКОВ Иван Кузьмич, рядовой. Астраханская обл., Черноярский р-н, с. Солодники. Призван Черноярским РВК. Пропал без вести.

ОДИНОКОВ Степан Павлович, рядовой. 1904 г.р., Астраханская обл., Лиманский р-н. Призван Долбанским РВК, респ. Калмыкия. 359 сд. Пропал без вести 26 июля 1944 г. в р-не д. Колтув Львовской обл.

ОДИНОКОВ Тимофей Петрович, сержант. 1923 г.р., Астраханская обл., Черноярский р-н, с. Солодники. Призван Черноярским РВК. 32 ап. Погиб 20 ноября 1943 г.

ОДИНЦОВ Виктор Панфилович, рядовой. 1923 г.р., Астраханская обл., с. Началово. Призван Нариманов ским РВК. Пропал без вести в марте 1943 г.

АСТРАХАНСКАЯ ОБЛАСТНАЯ НАУЧНАЯ БИБЛИОТЕКА

ОДИНЦОВ Георгий Васильевич, ефрейтор. 1913 г.р., Астраханская обл., Икрянинский р-н, с. Чулпан. Призван Икрянинским РВК. 1161 сп. Умер от ран 21 февраля 1945 г. Похоронен в Катовицком воев., Польша.

ОДИНЦОВ В., рядовой. Родился в Астраханской обл. Призван Нариманов ским РВК. Пропал без вести.

ОДИНЦОВ Егор Васильевич, рядовой. 1913 г.р. Призван Икрянинским РВК Астраханской обл. Погиб.

ОДИНЦОВ Иван Евграфович, рядовой. 1916 г.р., г. Астрахань. Призван Микояновским РВК. Пропал без вести в октябре 1941 г.

ОДИНЦОВ Иван Егорович, рядовой. Призван Енотаевским РВК Астраханской обл. 556 сп. Погиб 11 октября 1944 г. Похоронен в Варшавском воев., Польша.

ОДИНЦОВ Павел Васильевич, рядовой. 1918 г.р., Волгоградская обл. Призван Икрянинским РВК Астраханской обл. Умер в плену 19 ноября 1942 г.

ОДИНЦОВ Федор Александрович, сержант. 1925 г.р. Призван Икрянинским РВК Астраханской обл. Погиб 4 февраля 1945 г. Похоронен в Германии.

ОДНОБОКОВ Борис Петрович, мл. лейтенант. 1923 г.р., Астраханская обл., Икрянинский р-н, пгт Красные Баррикады. Призван Икрянинским РВК. 233 сп 81 сд. Погиб 9 июля 1943 г. Похоронен в Белгородском р-не Белгородской обл.

ОДНОБОКОВ Василий Петрович, рядовой. 1911 г.р., Астраханская обл., Икрянинский р-н, пгт Красные Баррикады. Призван Трусовским РВК. Пропал без вести в декабре 1943 г.

ОДНОБОКОВ Василий Степанович, сержант. Родился в г. Астрахани. Призван Кировским РВК. 661 ап 206 сд. Погиб 11 апреля 1944 г. Похоронен в Румынии.

ОДНОБОКОВ Георгий Константинович, рядовой. 1921 г.р., Астраханская обл., Камызякский р-н, с. Тузуклей. Призван Камызякским РВК. Умер в плену 12 января 1942 г.

ОДНОБОКОВ Петр Никифорович, рядовой. 1909 г.р., Астраханская обл., Икрянинский р-н. Призван Икрянинским РВК. 1171 сп 349 сд. Погиб 14 февраля 1942 г. Похоронен в с. Ново-Явленское Андреевского р-на Донецкой обл.

ОДНОБОКОВ Петр Семенович, матрос. 1920 г.р., г. Астрахань. Призван Трусовским РВК. Пропал без вести 3 июля 1942 г. под г. Севастополем.

ОДНОБОКОВ Сергей Михайлович, лейтенант. 1925 г.р., Астраханская обл., Икрянинский р-н, р.п. Ильинка. Призван Икрянинским РВК. П/п 68025-«К». Пропал без вести в 1945 г.

ОДНОВАЛОВ Леонид Васильевич, мл. сержант. 1925 г.р., г. Астрахань. 21 авиаполк. Пропал без вести 9 июля 1944 г.

ОДНОГЛАЗОВ Федор Сергеевич, рядовой. 1923 г.р., Астраханская обл., Черноярский р-н, с. Каменный Яр. Призван Черноярским РВК. 92 сд. Погиб 20 июля 1943 г. Похоронен в д. Шляковое Курской обл.

ОДНОГОЛОВ (Одногулов) Хаджи-Мула, рядовой. 1911 г.р., г. Астрахань. Призван Нариманов ским РВК. 682 сп 202 сд. Погиб 3 октября 1944 г. Похоронен в Румынии.

ОДНОГУЛОВ Забир Сафидулович, рядовой. 1907 г.р., Астраханская обл., Нариманов ский р-н, с. Старокучергановка. Призван Нариманов ским РВК. Пропал без вести в августе 1942 г.

ОДНОГУЛОВ Зилемхан Шамсетдинович, сержант. 1915 г.р., Астраханская обл., Черноярский р-н, с. Каменный Яр. Призван Черноярским РВК. 233 танк. б-н. Погиб. Похоронен в д. Липовка Рославльского р-на Смоленской обл.

ОДНОГУЛОВ Мерзатин Исламович, мл. сержант. Родился: Астраханская обл., Черноярский р-н, с. Каменный Яр. Погиб 17 ноября 1944 г. Похоронен в Югославии.

ОДНОГУЛОВ Мир, рядовой. 1909 г.р. Призван Черноярским РВК Астраханской обл. 35 сп 30 сд. Пропал без вести 7 сентября 1941 г. Похоронен в с. Зеленый Бор Каховского р-на Херсонской обл.

ОДНОГУЛОВ Сафиулла Фазулович, рядовой. 1905 г.р., Астраханская обл., Ахтубинский р-н, с. Грачи. Призван Черноярским РВК. Пропал без вести в августе 1943 г.

ОДНОГУЛОВ Федор Сергеевич, рядовой. 1915 г.р., Астраханская обл., Черноярский р-н, с. Каменный Яр. Призван Черноярским РВК. П/п 45301. Погиб 10 июля 1943 г.

ОДНОГУЛОВ Харитон Федорович, рядовой. Родился: Астраханская обл., Черноярский р-н, с. Каменный Яр. Призван Черноярским РВК. 14 истр. бр. Погиб 19 сентября 1942 г.

АСТРАХАНСКАЯ ОБЛАСТНАЯ НАУЧНАЯ БИБЛИОТЕКА

ОДНОКОЗ Влас Иванович, сержант. 1899 г.р., Кировоградская обл., Кировоградский р-н. Призван Сталинским РВК г. Астрахани. 238 сд. Погиб 10 июля 1942 г. Похоронен в Мценском р-не Орловской обл.

ОДУВАЛОВ Павел Яковлевич, рядовой. 1921 г.р. Призван Микояновским РВК г. Астрахани. Пропал без вести в октябре 1941 г.

ОЖИМОВ Гафур (Сафур) Салимович, рядовой. 1922 г.р., г. Астрахань. Призван Микояновским РВК. 1 мех. корпус. Умер от ран 10 апреля 1945 г. в 48 ОМСБ. Похоронен в Австрии.

ОЖОГИН Василий Андреевич, рядовой. 1924 г.р., г. Астрахань. Призван Нариманновским РВК. Пропал без вести в июле 1944 г.

ОЖОГИН Василий Михайлович, рядовой. 1914 г.р., г. Астрахань. Призван Трусовским РВК. П/п 40225. Погиб 5 августа 1944 г. Похоронен в Добельском р-не, респ. Латвия.

ОЖОГИН Виктор Михайлович, рядовой. 1916 г.р., г. Астрахань. Призван Нариманновским РВК. Пропал без вести в декабре 1941 г.

ОЖОГИН Никита Михайлович, рядовой. 1906 г.р., Астраханская обл., Приволжский р-н, с. Евпраксино. Призван Нариманновским РВК. 7 сп 1 сд. Погиб 24 февраля 1942 г. Похоронен в с. Малиновка Беленихинского р-на Белгородской обл.

ОЖОГИН Никита Михайлович, рядовой. Призван Нариманновским РВК Астраханской обл. 1157 сп 351 сд. Погиб 10 октября 1944 г. Похоронен в Чехо-Словакии.

ОЗАВЕРДИЕВ Абдул, рядовой. 1911 г.р., г. Астрахань. 497 сп. Умер от ран в госпитале 6 октября 1942 г. Похоронен в г. Мичуринске Тамбовской обл.

ОЗБЕРГАНОВ Сапар, рядовой. 1920 г.р., Астраханская обл., Красноярский р-н. Призван Красноярским РВК. 455 сп. Пропал без вести в декабре 1941 г.

ОЗЕРНОВ Александр Михайлович, сержант. 1924 г.р., Саратовская обл., Базарно-Карабулакский р-н, с. Алексеевка. Призван Сталинским РВК г. Астрахани. 6 отд. танк. бр. Погиб 8 января 1943 г. Похоронен в Ростовской обл.

ОЗЕРНОВ Иван Николаевич, рядовой. 1910 г.р., Саратовская обл., Базарно-Карабулакский р-н, с. Алексеевка. Призван Трусовским РВК г. Астрахани. Пропал без вести в декабре 1941 г.

ОЗЕРНОВ Федор Иванович, рядовой. 1906 г.р., Саратовская обл., Базарно-Карабулакский р-н, с. Алексеевка. Призван Трусовским РВК г. Астрахани. Пропал без вести в августе 1942 г.

ОЗЕРОВ Александр Лаврентьевич, рядовой. Призван Кировским РВК г. Астрахани. Погиб в 1943 г.

ОЗЕРОВ Алексей Афанасьевич, рядовой. 1903 г.р. Умер от ран в 5471 ЭГ 10 ноября 1943 г. Похоронен в г. Астрахани.

ОЗЕРОВ Василий Ильич, рядовой. 1907 г.р., Астраханская обл., Икрянинский р-н, р.п. Ильинка. Пропал без вести в январе 1942 г.

ОЗЕРОВ Николай Викторович, мл. политрук. Родился в г. Астрахани. Пропал без вести в сентябре 1941 г.

ОЗЕРОВ Юрий Леонтьевич, рядовой. 1926 г.р., г. Астрахань. Призван Кировским РВК. 353 сп 114 сд. Умер от ран в 257 ОМСБ 17 апреля 1945 г. Похоронен в Австрии.

ОЗЕРСКИЙ Петр Семенович, рядовой. 1904 г.р., г. Самара. Призван Трусовским РВК. 681 сп 133 сд. Погиб 29 декабря 1942 г. Похоронен в д. Борщево Зубцовского р-на Тверской обл.

ОКАНИН Иван Иванович, рядовой. 1924 г.р., Ульяновская обл., Майнский р-н, с. Карлинское. Призван Сталинским РВК г. Астрахани. П/п 05962-«С». Пропал без вести в июне 1944 г.

ОКЛАДНИКОВ Петр Петрович, рядовой. 1915 г.р., Архангельская обл., г. Мезень. Призван Сталинским РВК г. Астрахани. 911 ппс. Пропал без вести в марте 1945 г.

ОКОЛЕЛОВ Александр Андрианович, рядовой. 1913 г.р., Тамбовская обл., Тамбовский р-н, с. Сураво. Призван Микояновским РВК. Погиб в июне 1942 г.

ОКОМЛЕВ Василий Алексеевич, сержант. Призван Микояновским РВК г. Астрахани. 188 сп. Погиб 30 июля 1944 г. Похоронен в х. Соколье Брестской обл.

ОКОНЕЧНИКОВ Валентин Михайлович, рядовой. 1904 г.р., г. Санкт-Петербург. Призван Астраханским РВК. 913 сп 244 сд. Погиб 24 октября 1943 г. Похоронен в с. Дмитродаровка Донецкой обл.

ОКОНОВ Бат Сангаряевич, рядовой. Родился в г. Астрахани. Призван Нариманновским РВК. Погиб в декабре 1941 г.

АСТРАХАНСКАЯ ОБЛАСТНАЯ НАУЧНАЯ БИБЛИОТЕКА

ОКОПЬЯНЦ Матвей Михайлович, рядовой. 1917 г.р., г. Астрахань. Призван Сталинским РВК. Пропал без вести в октябре 1943 г.

ОКРАШЕВ Сейтхун Асманович, рядовой. 1922 г.р., г. Грозный. Призван Трусовским РВК г. Астрахани. 905 сп 248 сд. Умер от ран 18 мая 1943 г. Похоронен в х. Николаевск Матвеево-Курганского р-на Ростовской обл.

ОКСЕНГЕЛЬДЛЕР Григорий Элькович, рядовой. 1916 г.р., г. Николаев. Призван Сталинским РВК г. Астрахани. 248 сд. Погиб 12 декабря 1942 г. Похоронен в респ. Калмыкия.

ОКСЕНЕНКО Петр Федорович, рядовой. 1906 г.р., г. Чебоксары. Призван Сталинским РВК г. Астрахани. Погиб 25 января 1943 г. Похоронен в х. Н. Подольский Ростовской обл.

ОКСМАН Александр Иванович, рядовой. Призван Сталинским РВК г. Астрахани. Пропал без вести в 1942 г.

ОКТЯБНЕВ Михаил Никифорович, рядовой. 1915 г.р., Саратовская обл., Краснокутский р-н, с. Дьяковка. Призван Нариманов ским РВК Астраханской обл. Пропал без вести в декабре 1943 г.

ОКУНЕВ Борис Степанович, рядовой. 1911 г.р., г. Астрахань. Призван Сталинским РВК. Пропал без вести в январе 1942 г.

ОКУНЕВ Иван Павлович, рядовой. 1915 г.р., г. Астрахань. Призван Гурьевским ГВК. 1034 сп 293 сд. Пропал без вести 8 декабря 1942 г.

ОКУНЕВ Михаил Прокопьевич, рядовой. 1912 г.р., Астраханская обл., Красноярский р-н. Призван Красноярским РВК. 1015 сп 285 сд. Погиб 21 января 1944 г. Похоронен в г. Любань Ленинградской обл.

ОКУНЕВ Павел Петрович, ст. сержант. 1911 г.р., Астраханская обл., Красноярский р-н. Призван Красноярским РВК. 12 тбр. Пропал без вести 6 августа 1943 г.

ОКУНЕВ Петр Савельевич, сержант. 1909 г.р. Призван Сталинским РВК г. Астрахани. 958 сп 299 сд. Погиб 5 сентября 1942 г. Похоронен в д. Орловка Дубовского р-на Волгоградской обл.

ОКУНЕВ Прокофий Кириллович, рядовой. 1908 г.р. Умер от ран 26 февраля 1943 г. в 1590 ЭГ. Похоронен в г. Астрахани.

ОКУНЕВ Сергей Петрович, рядовой. 1921 г.р., г. Астрахань. Призван Сталинским РВК. Пропал без вести в декабре 1942 г.

ОКУНЕВ Федор Прокофьевич, рядовой. 1918 г.р., Астраханская обл., Красноярский р-н. Призван Красноярским РВК. Пропал без вести в январе 1942 г.

ОКУНЦЕВА Раиса Александровна, рядовой. 1922 г.р., Астраханская обл., Икрянинский р-н. Призвана Икрянинским РВК. 280 сп 92 сд. Погибла 14 июля 1943 г. Похоронена в с. Александровка Корочанского р-на Белгородской обл.

ОКУНЬ Евсей Абрамович, мл. сержант. 1925 г.р., г. Минск. Призван Харабалинским РВК Астраханской обл. 39 сп 4 сд. Погиб 10 марта 1945 г. Похоронен в Польше.

ОЛАДЫШКИН Михаил Семенович, рядовой. 1913 г.р., Самарская обл., с. Смольково. Призван Кировским РВК г. Астрахани. Пропал без вести в январе 1943 г.

ОЛАНДАРЕВ Алексей Прокофьевич, рядовой. 1906 г.р., Астраханская обл., Ахтубинский р-н, с. Пологое Займище. Призван Владимировским РВК. П/п 1685. Пропал без вести в июле 1942 г.

ОЛАНДАРЕВ Георгий Васильевич, рядовой. 1906 г.р., Астраханская обл., Ахтубинский р-н, с. Пологое Займище. Призван Владимировским РВК. Пропал без вести в августе 1942 г.

ОЛАНДАРЕВ Даниил Григорьевич, рядовой. 1907 (1904) г.р., Астраханская обл., Ахтубинский р-н, с. Пологое Займище. Призван Владимировским РВК. Пропал без вести в октябре 1941 г.

ОЛАНДАРЕВ Михаил Федорович, рядовой. 1923 г.р., Астраханская обл., Ахтубинский р-н, с. Пологое Займище. Призван Владимировским РВК. Пропал без вести в марте 1943 г.

ОЛАНДАРЕВ Семен Павлович, рядовой. 1899 г.р., Астраханская обл., Ахтубинский р-н, с. Пологое Займище. Призван Владимировским РВК. Пропал без вести в июле 1944 г.

ОЛАНДАРЕВ Федор Павлович, рядовой. 1901 г.р., Астраханская обл., Ахтубинский р-н, с. Пологое Займище. Призван Владимировским РВК. Погиб 10 декабря 1943 г. Похоронен в п. Чапаево Больше-Белозерского р-на Запорожской обл.

АСТРАХАНСКАЯ ОБЛАСТНАЯ НАУЧНАЯ БИБЛИОТЕКА

ОЛАНДАРЕВ Яков Самойлович, рядовой. 1909 г.р., Астраханская обл., Ахтубинский р-н, с. *Пологое Займище*. Призван Владимировским РВК. Пропал без вести в июле 1942 г.

ОЛЕЙКИН Тимофей Тихонович, рядовой. 1893 г.р. Погиб. Похоронен в р.п. Капустин Яр Ахтубинского р-на Астраханской обл.

ОЛЕЙНИК Николай Афанасьевич, рядовой. 1909 г.р., Астраханская обл., Черноярский р-н. Призван Черноярским РВК. 753 сп. Умер от ран 8 февраля 1942 г. Похоронен в с. Пески Радковские Харьковской обл.

ОЛЕЙНИКОВ Александр Кириллович, рядовой. 1903 г.р., г. Астрахань. Призван Наримановским РВК Астраханской обл. Пропал без вести в июле 1942 г.

ОЛЕЙНИКОВ Александр Тихонович, мл. лейтенант. Призван Енотаевским РВК Астраханской обл. 320 сп. Погиб 8 сентября 1944 г. Похоронен в Польше.

ОЛЕЙНИКОВ Алексей Иванович, рядовой. 1912 г.р., Астраханская обл., Ахтубинский р-н, с. Болхуны. В/ч 07087. Умер от ран 14 августа 1943 г. Похоронен в г. Волгограде.

ОЛЕЙНИКОВ Василий Иванович, рядовой. 1914 г.р., Астраханская обл., Ахтубинский р-н, с. Болхуны. Призван Красноярским РВК. 173 ап. Пропал без вести в апреле 1942 г.

ОЛЕЙНИКОВ Виктор Петрович, рядовой. 1914 г.р., Астраханская обл., Камызякский р-н, с. Образцово-Травино. Призван Камызякским РВК. Пропал без вести.

ОЛЕЙНИКОВ Виктор Петрович, рядовой. 1925 г.р., Астраханская обл., Ахтубинский р-н, р.п. Капустин Яр. Призван Форт-Шевченковским РВК. Пропал без вести в феврале 1945 г.

ОЛЕЙНИКОВ Вячеслав Петрович, мл. лейтенант. Родился в Астраханской обл. Призван Икрянинским РВК. Погиб 22 апреля 1945 г.

ОЛЕЙНИКОВ Георгий Антонович, рядовой. 1909 г.р., Астраханская обл., Ахтубинский р-н, р.п. Капустин Яр. Призван Долбанским РВК, респ. Калмыкия. Пропал без вести в августе 1942 г.

ОЛЕЙНИКОВ Георгий Иванович, старший политрук. Родился: Астраханская обл., Харабалинский р-н. Призван Харабалинским РВК. Пропал без вести в июне 1942 г.

ОЛЕЙНИКОВ Георгий Павлович, сержант. 1903 г.р., Астраханская обл. Призван Икрянинским РВК. 1120 сп. Погиб 19 января 1942 г. Похоронен в с. Щурово Красно-Лиманского р-на Донецкой обл.

ОЛЕЙНИКОВ Епифан Петрович, рядовой. 1901 г.р., Астраханская обл., Харабалинский р-н. Призван Красноярским РВК. Пропал без вести в июне 1942 г.

ОЛЕЙНИКОВ Иван Иванович, рядовой. Родился: Астраханская обл., Володарский р-н. Призван Володарским РВК. Погиб 20 ноября 1942 г.

ОЛЕЙНИКОВ Иван Иванович, рядовой. 1926 г.р., Астраханская обл., Ахтубинский р-н, с. Болхуны. Призван Владимировским РВК. 140 сп 47 сд. Погиб 28 сентября 1944 г. Похоронен в Польше.

ОЛЕЙНИКОВ Иван Михайлович, рядовой. 1915 г.р., Астраханская обл., Володарский р-н. Призван Володарским РВК. Пропал без вести 1 апреля 1945 г.

ОЛЕЙНИКОВ Иван Николаевич, сержант. 1913 г.р., Саратовская обл., Романовский р-н, р.п. Романовка. Призван Астраханским РВК. Пропал без вести в марте 1944 г.

ОЛЕЙНИКОВ Илья Филиппович, рядовой. 1911 г.р., Ростовская обл., Матвеево-Курганский р-н, с. Екатериновка. Призван Черноярским РВК Астраханской обл. 907 сп 244 сд. Погиб 15 мая 1942 г. Похоронен в с. Веселое Зарубеженского р-на Харьковской обл.

ОЛЕЙНИКОВ Константин Ильич, рядовой. 1908 г.р., г. Астрахань. Призван Сталинским РВК. Пропал без вести в марте 1942 г.

ОЛЕЙНИКОВ Константин Петрович, мл. сержант. 1913 г.р., Астраханская обл., Красноярский р-н, с. Новоурусовка. Призван Усть-Вымским РВК, респ. Коми. 727 сп 219 сд. Погиб 1 января 1945 г. Похоронен в х. Мунтикос Добельского р-на Латвии.

ОЛЕЙНИКОВ Кузьма Митрофанович, рядовой. 1925 г.р., Астраханская обл., Харабалинский р-н. Призван Харабалинским РВК. 13 мех. бр. Погиб 30 сентября 1943 г. Похоронен в с. Н.-Любимовка Токмакского р-на Запорожской обл.

ОЛЕЙНИКОВ Михаил Антонович, рядовой. 1903 г.р., Астраханская обл., Ахтубинский р-н, с. Болхуны. Призван Владимировским РВК. Пропал без вести 12 июля 1942 г.

ОЛЕЙНИКОВ Михаил Максимович, рядовой. 1910 г.р., Астраханская обл., Красноярский

АСТРАХАНСКАЯ ОБЛАСТНАЯ НАУЧНАЯ БИБЛИОТЕКА

р-н. Призван Красноярским РВК. 962 сп 296 сд. Погиб 30 января 1942 г. Похоронен в с. Ольховатка Донецкой обл.

ОЛЕЙНИКОВ Николай Ильич, капитан. 1918 г.р., г. Астрахань. Призван Астраханским РВК. 30 кжкд 71 сд. Погиб 14 сентября 1944 г. Похоронен в Краковском воев., Польша.

ОЛЕЙНИКОВ Павел Иванович, сержант. 1911 г.р., Астраханская обл., Ахтубинский р-н, с. Болхуны. Призван Долбанским РВК, респ. Калмыкия. П/п 1564. Пропал без вести в декабре 1942 г.

ОЛЕЙНИКОВ Павел Степанович, рядовой. 1926 г.р., Астраханская обл., Ахтубинский р-н, с. Болхуны. Призван Владимировским РВК. Пропал без вести в апреле 1945 г.

ОЛЕЙНИКОВ Самсон Федорович, рядовой. 1910 г.р., г. Астрахань. Призван Сталинским РВК. Пропал без вести в январе 1942 г.

ОЛЕЙНИКОВ Федор Петрович, рядовой. 1914 г.р., Астраханская обл., Ахтубинский р-н, с. Болхуны. Призван Владимировским РВК. Пропал без вести в мае 1942 г.

ОЛЕЙНИКОВ Яков Никифорович, рядовой. Призван Микояновским РВК г. Астрахани. Погиб 20 июля 1943 г.

ОЛЕНДСКИЙ Евгений Леонидович, ст. лейтенант. 1905 г.р., г. Астрахань. 252 сд. Пропал без вести 31 августа 1941 г. Похоронен в д. Красные Кресты Тверской обл.

ОЛЕНЕВ, рядовой. Умер от ран в 1586 ЭГ 1 октября 1942 г. Похоронен в г. Астрахани.

ОЛЕНЕВ Александр Федорович, рядовой. 1919 г.р., Астраханская обл., Харабалинский р-н, с. Сасыколи. Призван Харабалинским РВК. 575 сп 155 сд. Умер от ран в 1084 ЭГ 3 сентября 1944 г. Похоронен в г. Дрогобыч Дробычского р-на Львовской обл.

ОЛЕНЕВ Василий Алексеевич, рядовой. 1917 г.р., г. Астрахань. Призван Астраханским ГВК. 908 сп 246 сд. Погиб в бою 27 августа 1941 г. Похоронен в д. Поярково Ильинского р-на Смоленской обл.

ОЛЕНЕВ Сергей Васильевич, рядовой. 1907 г.р., Астраханская обл., Харабалинский р-н, с. Сасыколи. Призван Харабалинским РВК. Пропал без вести в ноябре 1941 г.

ОЛЕНИН Анатолий Николаевич, рядовой. 1921 г.р., г. Астрахань. Призван Сталинским РВК. Пропал без вести в июне 1943 г.

ОЛЕНИН Василий Иванович, рядовой. 1914 г.р., Пензенская обл., Вадинский р-н, с. Выборное. Призван Сталинским РВК г. Астрахани. Пропал без вести в марте 1942 г.

ОЛЕНИН Виктор Павлович, рядовой. 1922 г.р., г. Астрахань. Призван Кировским РВК. 9 танк. корп. ппс. Пропал без вести в январе 1944 г.

ОЛЕНИН Владимир Иванович, рядовой. Родился в г. Астрахани. 341 сп 119 сд. Погиб 7 декабря 1943 г. Похоронен в х. Соломки Горностаевского р-на Херсонской обл.

ОЛЕНИН Владислав Михайлович, рядовой. 1924 г.р., г. Астрахань. Призван Кировским РВК. П/п 28383-«Х». Пропал без вести в декабре 1943 г.

ОЛЕНИН Николай Иванович, рядовой. 1920 г.р., г. Астрахань. Призван Астраханским ГВК. Погиб в 1941 г.

ЛЕНИН Николай Степанович, рядовой. 1910 г.р., Астраханская обл., Володарский р-н, с. Марфино. Призван Микояновским РВК. 184 штраф. рота 48 А. Погиб 11 ноября 1943 г. Похоронен в д. Холмечь Речицкого р-на Гомельской обл.

ОЛЕНИН Петр Михайлович, рядовой. 1917 г.р., г. Астрахань. Призван Камызякским РВК. Пропал без вести в апреле 1942 г.

ОЛЕНИН Петр Устинович, рядовой. 1898 г.р., Пензенская обл., Шемышейский р-н. Призван Сталинским РВК г. Астрахани. 228 легко-арт. полк. Погиб 30 октября 1943 г. Похоронен в д. Горяново Витебской обл.

ОЛЕНИН Федор Иванович, рядовой. 1923 г.р. Призван Сталинским РВК. 1045 сп 284 сд. Погиб 22 ноября 1942 г. Похоронен на Мамаевом кургане в Волгограде.

ОЛЕНИЧЕВ Александр Сергеевич, мл. лейтенант. 1916 г.р., Астраханская обл., Икрянинский р-н, с. Житное. 49 сп 50 сд 33 А. Пропал без вести в 1941 г.

ОЛЕННИКОВ Иван Иванович, рядовой. 1923 г.р., Астраханская обл., Володарский р-н. Призван Володарским РВК. 107 сп 34 сд. Погиб 20 ноября 1942 г. Похоронен в с. Холхута, респ. Калмыкия.

ОЛЕННИКОВ Николай Тихонович, рядовой. 1913 г.р., Астраханская обл., Енотаевский р-н, р.п. Никольский. Призван Енотаевским РВК. Пропал без вести в феврале 1944 г.

ОЛЕНОВ Сергей Васильевич, рядовой. 1907 г.р., Астраханская обл., Харабалинский

АСТРАХАНСКАЯ ОБЛАСТНАЯ НАУЧНАЯ БИБЛИОТЕКА

р-н, с. Сасыколи. Призван Харабалинским РВК. Пропал без вести в ноябре 1941 г.

ОЛЕНЧИКОВ Александр Сергеевич, рядовой. Родился: Астраханская обл. Призван Икрянинским РВК. Погиб 3 августа 1944 г.

ОЛЕНЧИКОВ Алексей Сергеевич, лейтенант. 1914 г.р., Астраханская обл., Икрянинский р-н, с. Житное. Призван Икрянинским РВК. 1061 самоходный арт. полк. Погиб 5 августа 1944 г. Похоронен в Варшавском воев., Польша.

ОЛЕНЧИКОВ Вячеслав Петрович, мл. лейтенант. 1924 г.р., Астраханская обл., Икрянинский р-н, с. Житное. Призван Икрянинским РВК. 1137сп 339 сд. Погиб 22 апреля 1945 г. Похоронен в Германии.

ОЛЕНЧИКОВ Николай Павлович, рядовой. 1905 г.р., Астраханская обл., Икрянинский р-н, с. Краса. Призван Икрянинским РВК. 33 отд. инж.-сап. б-н. 7 штурм. инж.-сап. бр. Погиб 14 января 1944 г. Похоронен в с. Любиковичи Дубровицкого р-на Ровенской обл.

ОЛЕСОВ Константин Иванович, ст. сержант. 1912 г.р., г. Астрахань. Призван Трусовским РВК. Пропал без вести в мае 1942 г.

ОЛЕХИН Яков Сергеевич, рядовой. 1918 г.р., Астраханская обл., Харабалинский р-н, с. Михайловка. Призван Харабалинским РВК. Пропал без вести в декабре 1943 г.

ОЛЕШЕВ Имамбай, рядовой. Родился: Астраханская обл., Енотаевский р-н. Призван Енотаевским РВК. 67 отд. штраф. рота. Погиб 12 мая 1943 г. Похоронен в с. Привольное Лисичанского р-на Луганской обл.

ОЛЕШКО Иван Васильевич, рядовой. 1918 г.р., г. Астрахань. Призван Трусовским РВК. П/п 43019-«У». Пропал без вести 23 декабря 1944 г.

ОЛЕЩЕНКО Владимир Алексеевич, рядовой. 1924 г.р., Смоленская обл., Смоленский р-н. Призван Черноярским РВК Астраханской обл. 154 сп 51 сд. Погиб 17 ноября 1943 г. Похоронен в г. Невель Псковской обл.

ОЛИН Иван Иванович, рядовой. 1907 г.р. Призван Сталинским РВК г. Астрахани. Пропал без вести в марте 1943 г.

ОЛИСОВ Николай Георгиевич, мл. сержант. 1924 г.р., Горьковская обл. Призван Трусовским РВК г. Астрахани. Погиб 6 февраля 1944 г. Похоронен в д. Бобовики Витебской обл.

ОЛИХОВ Владимир Андреевич, рядовой. 1918 г.р., Астраханская обл., Икрянинский р-н. Призван Икрянинским РВК. 4 кд. Погиб 18 августа 1942 г. Похоронен в д. Ярыгино Сычевского р-на Смоленской обл.

ОЛИХОВ Епатифор Александрович, рядовой. Родился: Астраханская обл., Лиманский р-н. Призван Долбанским РВК, респ. Калмыкия. Погиб.

ОЛИХОВ Василий Сергеевич, рядовой. 1909 г.р., Астраханская обл., Икрянинский р-н. Призван Икрянинским РВК. Пропал без вести в декабре 1941 г.

ОЛИХОВ Константин Сергеевич, мл. лейтенант. 1911 г.р., г. Астрахань. 239 сп 27 сд. Пропал без вести в июне 1943 г.

ОЛИЩЕНКО Александр Максимович, рядовой. 1898 г.р., Астраханская обл., Ахтубинский р-н, с. Пологое Займище. Призван Владимировским РВК. 477 арм. мин. полк. Погиб 5 июля 1943 г. Похоронен в д. Подлесная Поныровского р-на Курской обл.

ОЛОВЯННИКОВ Алексей Иванович, рядовой. 1908 г.р., Волгоградская обл., г. Камышин. Призван Сталинским РВК г. Астрахани. Пропал без вести в октябре 1941 г.

ОЛОНЦЕВ Геннадий Сергеевич, сержант. Родился в г. Астрахани. Призван Наримановским РВК. Погиб 13 января 1944 г. Похоронен в г. Новоржев Псковской обл.

ОЛЬКИН Яков Иванович, ефрейтор. 1907 г.р., г. Астрахань. Призван Гурьевским РВК. 297 сд. Умер от ран 20 января 1945 г. Похоронен в г. Будапеште, Венгрия.

ОЛЬХИН Иван Александрович (Алексеевич), ст. сержант. 1913 г.р., г. Астрахань. Призван Кировским РВК. 28 кп 6 кд. Погиб 21 ноября 1942 г. Похоронен в х. Платонов Волгоградской обл.

ОЛЬХОВ Иван Петрович, рядовой. 1904 г.р., г. Астрахань. 1123 сп 335 сд. Погиб 16 марта 1942 г. Похоронен в Славянском р-не Донецкой обл.

ОЛЬШЕВСКИЙ Виктор Александрович, рядовой. 1925 г.р., г. Астрахань. Призван Трусовским РВК. Пропал без вести в декабре 1942 г.

ОЛЬШЕВСКИЙ Петр Алексеевич, майор. Похоронен на ст. Верблюжья Астраханской обл.

ОЛЬШЕВСКИЙ П. Ф., майор. Похоронен в г. Харабали Астраханской обл.

АСТРАХАНСКАЯ ОБЛАСТНАЯ НАУЧНАЯ БИБЛИОТЕКА

ОЛЬШУКОВ Василий Васильевич, рядовой. 1900 г.р. Призван Микояновским РВК г. Астрахани. Пропал без вести в январе 1942 г.

ОМАДЫКОВ Петр Евгеньевич, рядовой. 1912 г.р., Астраханская обл., Приволжский р-н. 146 кп. Пропал без вести 2 октября 1941 г.

ОМАЙДЖАНОВ Рахмат, рядовой. 1902 г.р., Астраханская обл., Володарский р-н. 19 озсп. Пропал без вести 23 декабря 1942 г.

ОМАРОВ Кажагали, рядовой. Умер от ран в 1796 ЭГ 16 сентября 1942 г. Похоронен в г. Астрахани.

ОМЕЛАЕВ Григорий Петрович, рядовой. 1902 г.р. Умер от ран 6 августа 1944 г. в 5761 ЭГ. Похоронен в г. Астрахани.

ОМЕЛИН Николай Наумович, рядовой. 170 отд. мин. див. Умер от ран в эвакогоспитале 8 марта 1942 г.

ОМЕЛЬЧЕНКО Александр Степанович, рядовой. 1907 г.р., Волгоградская обл., с. Молчановка. Призван Сталинским РВК г. Астрахани. 1 сб 125 сп. Пропал без вести в августе 1942 г.

ОМЕЛЬЧЕНКО Василий Яковлевич, рядовой. Родился в Астраханской обл. Призван Долбанским РВК, респ. Калмыкия. Погиб.

ОМЕЛЬЧЕНКО П. С., сержант. Умер от ран в 1791 ЭГ 16 июля 1943 г. Похоронен в г. Астрахани.

ОНЕЛЬЧЕНКО Кузьма Иванович, лейтенант. 1915 г.р. Умер от ран 17 августа 1942 г. в 1295 ЭГ. Похоронен в г. Астрахани.

ОНИЩЕНКО Александр Максимович, рядовой. 1898 г.р., Астраханская обл., Ахтубинский р-н. Призван Владимировским РВК. 477 арм. мин. полк 13 А. Погиб 5 июля 1947 г. Похоронен в д. Подлесная Поныровского р-на Курской обл.

ОНИЩЕНКО Василий Федорович, рядовой. 1901 г.р., Краснодарский край. Призван Микояновским РВК г. Астрахани. 26 вдсп 9 вдд. Погиб 4 февраля 1945 г. Похоронен в Польше.

ОНИЩЕНКО Василий Яковлевич, рядовой. Умер от ран 9 августа 1942 г. в 1959 ЭГ. Похоронен в г. Астрахани.

ОНИЩЕНКО Иван Антонович, рядовой. 1923 г.р. Призван Сталинским РВК г. Астрахани. 7 отд. возд.-десант. рота химзащиты. Погиб 23 июля 1943 г. Похоронен на ж.-д. ст. Поныри Курской обл.

ОНИЩЕНКО Петр Николаевич, рядовой. 1901 г.р., Волгоградская обл., Котовский р-н, с. Моисеево. Призван Кировским РВК г. Астрахани. Пропал без вести в июне 1942 г.

ОНОВ Анатолий Антонович, сержант. Родился: Астраханская обл., г. Харабали. Призван Сталинским РВК. 189 танк. бр. Пропал без вести 7 августа 1942 г.

ОНОПРИЕНКО Александр Устинович, рядовой. 1901 г.р., г. Астрахань. Погиб 16 июня 1943 г.

ОНОПРИЕНКО Василий Иванович, рядовой. 1906 г.р., Астраханская обл., Енотаевский р-н, с. Замьяны. Призван Енотаевским РВК. 476 сп 320 сд. Погиб 26 октября 1944 г. Похоронен в Венгрии.

ОНОПРИЕНКО Иван Яковлевич, рядовой. Призван Владимировским РВК Астраханской обл. Пропал без вести в 1942 г.

ОНОПРИЕНКО Павел Васильевич, рядовой. Умер от ран 8 сентября 1942 г. в 1796 ЭГ. Похоронен в г. Астрахани.

ОНОПРИЕНКО Андрей Лаврентьевич, сержант. 1915 г.р., Астраханская обл., Володарский р-н. Призван Володарским РВК. 360 гауб. арт. полк. Погиб 3 декабря 1942 г. Похоронен в д. Филимонцево Смоленской обл.

ОНЮШКИН Михаил Герасимович, мл. сержант. Призван Трусовским РВК г. Астрахани. Погиб.

ОНЮШКИН Петр Герасимович, сержант. 1923 г.р., г. Астрахань. Призван Трусовским РВК. 370 тб 169 тбр. Пропал без вести 27 сентября 1942 г. в Городищенском р-не Волгоградской обл.

ОПАРИН Борис Иванович, рядовой. 1900 г.р., г. Астрахань. Призван Дзержинским ГВК. Пропал без вести в мае 1942 г.

ОПАРИН Егор Иванович, рядовой. Родился в г. Астрахани. Призван Астраханским РВК. 248 сп. Пропал без вести 12 декабря 1941 г.

ОПАРИН Михаил Федорович, рядовой. 1914 г.р., Нижегородская обл., Работкинский р-н, с. Аботуров. Призван Трусовским РВК г. Астрахани. Пропал без вести в марте 1942 г.

ОПАРИН Петр Дмитриевич, рядовой. 1902 г.р., г. Пенза. Призван Кировским РВК г. Астрахани. 1116 сп. Пропал без вести в сентябре 1942 г.

АСТРАХАНСКАЯ ОБЛАСТНАЯ НАУЧНАЯ БИБЛИОТЕКА

ОПАРИН Тимофей, рядовой. 1905 г.р., г. Астрахань. Погиб. Похоронен в Германии.

ОПЕШЕВ Имембай, рядовой. Родился: Астраханская обл., Енотаевский р-н, с. Сероглазка. Призван Енотаевским РВК. 67 отд. штраф. рота. Погиб в мае 1943 г. Похоронен в с. Привольное Луганской обл.

ОПОЛАШЕНКО Константин Семенович, рядовой. Похоронен в Днепропетровской обл. Призван Енотаевским РВК Астраханской обл. 115 отд. восстановит. ж.-д. б-н. Пропал без вести 15 августа 1942 г.

ОПОРИН Николай Кириллович, рядовой. Призван Трусовским РВК г. Астрахани. 733 сп. Погиб 5 ноября 1942 г. Похоронен в Луганской обл.

ОПРЯДЫШЕВ Андрей Васильевич, рядовой. 1914 г.р., Астраханская обл., с. Грачи. Пропал без вести в ноябре 1941 г.

ОПТЯКОВ Василий Ефимович, рядовой. 1914 г.р., г. Астрахань. Призван Махачкалинским РВК. Пропал без вести в январе 1942 г.

ОРАЗГОЛИЕВ Кайпеш Шартунович, лейтенант. 1918 г.р., Астраханская обл., Володарский р-н. 39 пул. бат. Пропал без вести в сентябре 1941 г.

ОРГИЕВСКИЙ Исаак Лазаревич, рядовой. 1924 г.р., г. Тирасполь. Призван Харабалинским РВК Астраханской обл. П/п 24432-«Л». Пропал без вести в августе 1943 г.

ОРДЕНОВА Александра Ивановна, воен. врач 3 ранга. Призвана Кировским РВК г. Астрахани. Погибла в феврале 1943 г.

ОРДНЕЕВ Наубит, рядовой. 1909 г.р., Астраханская обл., Черноярский р-н. Призван Черноярским РВК. 1171 сп 349 сд. Погиб 21 января 1942 г. Похоронен в с. Голая Славянского р-на Донецкой обл.

ОРЕФЬЕВ Михаил Дмитриевич, рядовой. Призван Кировским РВК г. Астрахани. П/п 41714. Погиб.

ОРЕФЬЕВ Михаил Никандрович, рядовой. 1899 г.р., г. Астрахань. Призван Кировским РВК. 103 сп 34 сд. Пропал без вести 26 января 1942 г. в р-не ж.-д. ст. Таганрогская Ростовской обл.

ОРЕФЬЕВ Николай Григорьевич, рядовой. 1924 г.р., Астраханская обл., Харабалинский р-н, с. Хошеутово. Призван Харабалинским РВК. Пропал без вести в феврале 1945 г.

ОРЕХОВ Александр Петрович, рядовой. 1904 г.р., Астраханская обл., Харабалинский р-н, с. Кочковатка. Призван Харабалинским РВК. Пропал без вести в июне 1942 г.

ОРЕХОВ Алексей Иванович, рядовой. 1908 г.р., Астраханская обл. 192 сд. Умер от ран 16 августа 1943 г. Похоронен в д. Щекино Всходского р-на Смоленской обл.

ОРЕХОВ Анатолий Федорович, рядовой. 1925 г.р., Астраханская обл., Икрянинский р-н. Призван Сызранским РВК Самарской обл. 124 сд. Погиб 25 декабря 1943 г. Похоронен в д. Слобода Витебской обл.

ОРЕХОВ Василий Андреевич, рядовой. 1915 г.р., Астраханская обл., Харабалинский р-н, с. Сасыколи. Призван Трусовским РВК. Пропал без вести в январе 1943 г.

ОРЕХОВ Василий Иванович, рядовой. 1902 г.р., Пензенская обл., Тамалинский р-н, с. Ульяновка. Призван Микояновским РВК г. Астрахани. Пропал без вести в декабре 1941 г.

ОРЕХОВ Дмитрий Алексеевич, рядовой. 1916 (1913) г.р., Астраханская обл., Харабалинский р-н, с. Кочковатка. Призван Харабалинским РВК. Пропал без вести в мае 1942 г.

ОРЕХОВ Ефим Гаврилович, рядовой. 1921 г.р., Астраханская обл., Харабалинский р-н, с. Сасыколи. Пропал без вести в декабре 1942 г.

ОРЕХОВ Константин Николаевич, рядовой. 1896 (1898) г.р., Астраханская обл., Харабалинский р-н, с. Сасыколи. Призван Харабалинским РВК. Пропал без вести в мае 1943 г.

ОРЕХОВ Михаил Викторович, ефрейтор. Призван Трусовским РВК г. Астрахани. 66 сп. Погиб.

ОРЕХОВ Павел Архипович, рядовой. 1913 г.р., Астраханская обл., Харабалинский р-н. Призван Красноярским РВК. Погиб в плену в апреле 1945 г.

ОРЕХОВ Павел Степанович, рядовой. Родился в г. Астрахани. П/п 19723. Погиб 30 октября 1942 г. Похоронен в респ. Калмыкия.

ОРЕХОВ Петр Константинович, старшина. 1908 г.р., Астраханская обл., Володарский р-н, пос. Самойловский. Призван Володарским РВК. 626 сп 151 сд. Погиб 3 января 1945 г. Похоронен в р-не Будапешта, Венгрия.

АСТРАХАНСКАЯ ОБЛАСТНАЯ НАУЧНАЯ БИБЛИОТЕКА

ОРЕХОВ Серафим Тихонович, рядовой. 1922 г.р. Призван Харабалинским РВК Астраханской обл. 1 ск. Пропал без вести 2 февраля 1942 г.

ОРЕХОВ Сергей Ионович, лейтенант. 1907 г.р., г. Астрахань. Призван Астраханским РВК. 254 сд. Погиб 21 января 1945 г. Похоронен в Польше.

ОРЕХОВ Федор Иванович, рядовой. 1915 г.р., г. Астрахань. П/п 53609. Пропал без вести в мае 1944 г.

ОРЕХОВА Александра Петровна, рядовой. 1904 г.р., Астраханская обл., Харабалинский р-н, с. Кочковатка. Призвана Харабалинским РВК. Пропала без вести в июне 1942 г.

ОРЕШИН Нестор Иванович, мл. лейтенант. 1915 г.р., Астраханская обл., Лиманский р-н, с. Рынок. 409 сп 173 сд. Пропал без вести в сентябре 1941 г.

ОРЕШИН Яков Андреевич, рядовой. 1910 г.р., г. Астрахань. Призван Сталинским РВК. Умер в эвакогоспитале от ран 24 декабря 1943 г. Похоронен в г. Саратове.

ОРЕШКИН Андрей Васильевич, мл. сержант. 1923 г.р., г. Астрахань. Призван Кировским РВК. 661 осб 378 сд. Умер от ран 20 мая 1944 г. Похоронен в д. Клинково Псковской обл.

ОРЕШКИН Василий Никифорович, рядовой. 1916 г.р., Куйбышевская обл. Призван Микояновским РВК г. Астрахани. Пропал без вести в январе 1942 г.

ОРЕШКИН Иван Игнатьевич, рядовой. 1910 г.р., Астраханская обл., Икрянинский р-н, пгт Мумра. Призван Икрянинским РВК. 479 сп 149 сд. Погиб 27 февраля 1945 г. Похоронен в Германии.

ОРЕШКИН Иван Тимофеевич, рядовой. 1903 г.р. Призван Микояновским РВК г. Астрахани. Пропал без вести в декабре 1942 г.

ОРЕШКИН Константин Ефимович, ст. сержант. 1911 г.р., Астраханская обл., Ахтубинский р-н, р.п. Капустин Яр. Призван Владимировским РВК. Погиб в плену 17 марта 1943 г.

ОРЕШКИН Николай Николаевич, ст. лейтенант. 1909 г.р., Астраханская обл., Енотаевский р-н, с. Ивановка. Призван Енотаевским РВК. 209 осб 143 сд. Погиб 20 июня 1943 г. Похоронен в д. Толстое Покровского р-на Орловской обл.

ОРЕШКИН Николай Степанович, сержант. 1923 г.р., г. Астрахань. Призван Трусовским РВК. 84 сп 33 сд. Погиб 18 января 1943 г. Похоронен в х. Ермилов Николаевского р-на Ростовской обл.

ОРЕШКИН Павел Иванович, матрос. Призван Трусовским РВК г. Астрахани. Пропал без вести в ноябре 1941 г.

ОРЕШКИН Петр Иванович, рядовой. 1914 г.р., Астраханская обл., Икрянинский р-н, р.п. Красные Баррикады. Призван Дрогобычским РВК Львовской обл. Пропал без вести в октябре 1941 г.

ОРЕШКИН Петр Федорович, рядовой. 1911 г.р., Астраханская обл., Енотаевский р-н, с. Ивановка. Призван Енотаевским РВК. Пропал без вести в декабре 1941 г.

ОРЕШКИН Степан Игнатьевич, техник-интендант 1 ранга. 87 сп 29 сд. Умер от ран 26 февраля 1943 г. Похоронен в д. Андроново Гагаринского р-на Смоленской обл.

ОРЕШКИН Яков Дмитриевич, рядовой. 1921 г.р., Астраханская обл., Енотаевский р-н, с. Николаевка. Призван Енотаевским РВК. П/п 68849. Умер от ран 2 апреля 1945 г. Похоронен в Германии.

ОРЕЛ А. А., рядовой. Умер от ран 6 апреля 1942 г. в 3261 ЭГ. Похоронен в г. Астрахани.

ОРЕЛ Георгий Степанович, рядовой. Умер от ран 28 ноября 1942 г. в 1796 ЭГ. Похоронен в Астрахани.

ОРИМОВ Губайдулла, рядовой. 1904 г.р., Астраханская обл., Красноярский р-н, с. Караозек. Призван Красноярским РВК. Пропал без вести в апреле 1942 г.

ОРИНИН Степан Петрович, рядовой. 1921 г.р., г. Астрахань. Призван Микояновским РВК. Пропал без вести в августе 1941 г.

ОРЛЕНКО Леонтий Иванович, рядовой. 1913 г.р., Саратовская обл., Энгельский р-н. Призван Володарским РВК Астраханской обл. Пропал без вести в сентябре 1941 г.

ОРЛЕНКОВ Александр Петрович, сержант. 1921 г.р., Астраханская обл., Володарский р-н. Призван Володарским РВК. Пропал без вести в октябре 1941 г.

ОРЛЕНКОВ Александр Петрович, рядовой. 1910 г.р., Астраханская обл., Камызякский р-н, с. Тузуклей. Призван Камызякским РВК. Пропал без вести в феврале 1942 г.

ОРЛИК Владимир Романович, рядовой. 1909 г.р., Винницкая обл., Тростянецкий р-н. Призван Сталинским РВК г. Астрахани.

АСТРАХАНСКАЯ ОБЛАСТНАЯ НАУЧНАЯ БИБЛИОТЕКА

1313 сп. Умер от ран в 209 СЭГ 27 марта 1945 г. Похоронен в Восточной Пруссии.

ОРЛИКОВ Иван Андреевич, старшина. 1899 г.р. 51 тб. Погиб 5 марта 1945 г. Похоронен в м. Наумбург Германии.

ОРЛОВ Александр Алексеевич, рядовой. 1921 г.р., г. Астрахань. Призван Трусовским РВК. Пропал без вести в ноябре 1941 г.

ОРЛОВ Александр Афанасьевич, рядовой. 1922 г.р., Астраханская обл., Икрянинский р-н, с. Боркино. Призван Икрянинским РВК. Пропал без вести в мае 1942 г.

ОРЛОВ Александр Ерофеевич, рядовой. 1917 г.р., Саратовская обл. Призван Микояновским РВК г. Астрахани. Пропал без вести в июле 1942 г.

ОРЛОВ Александр Ефремович, рядовой. 1917 г.р. Призван Сталинским РВК г. Астрахани. Пропал без вести в июле 1942 г.

ОРЛОВ Александр Иванович, старшина. 1908 г.р., Астраханская обл., Икрянинский р-н, с. Бахтемир. Призван Икрянинским РВК. 62 тб. Пропал без вести 24 января 1945 г.

ОРЛОВ Александр Матвеевич, рядовой. 1904 г.р., г. Пермь. Призван Сталинским РВК г. Астрахани. Пропал без вести в апреле 1942 г.

ОРЛОВ Александр Михайлович, рядовой. 1909 г.р., г. Астрахань. Призван Трусовским РВК. Пропал без вести в ноябре 1941 г.

ОРЛОВ Александр Никитович, мл. лейтенант. 1915 г.р., Астраханская обл., Ахтубинский р-н, р.п. Капустин Яр. 397 сп 106 сд. Погиб 16 сентября 1941 г. Похоронен в пос. Мясниковка Красноперекопского р-на Крымской обл.

ОРЛОВ Александр Павлович, рядовой. 1907 (1909) г.р., Астраханская обл., Камызякский р-н, с. Хмелевка. Призван Камызякским РВК. Пропал без вести в марте 1943 г.

ОРЛОВ Александр Федорович, рядовой. 1903 г.р. Призван Красноярским РВК Астраханской обл. Пропал без вести в 1942 г.

ОРЛОВ Алексей Иванович, старшина. 1923 г.р. Призван Астраханским РВК. 1328 сп 315 сд. Погиб 23 апреля 1944 г.

ОРЛОВ Алексей Максимович, рядовой. Призван Трусовским РВК г. Астрахани. 83 мсб. Погиб 4 апреля 1942 г.

ОРЛОВ Алексей Михайлович, сержант. 1925 г.р., г. Астрахань. Призван Сталинским РВК. Пропал без вести в августе 1943 г.

ОРЛОВ Алексей Николаевич, рядовой. 1910 г.р., Астраханская обл., Енотаевский р-н, с. Замьяны. Призван Енотаевским РВК. 338 сп 96 сд. Погиб 19 марта 1945 г. Похоронен в Восточной Пруссии.

ОРЛОВ Алексей Николаевич, рядовой. 1915 г.р., Астраханская обл., Икрянинский р-н, с. Боркино. Призван Икрянинским РВК. 976 сп 383 сд. Погиб 7 октября 1942 г.

ОРЛОВ Алексей Петрович, рядовой. 1909 г.р., Астраханская обл., Черноярский р-н, с. Соленое Займище. Призван Черноярским РВК. 35 сп 30 сд. Пропал без вести 8 сентября 1941 г. в Каховском р-не Херсонской обл.

ОРЛОВ Алексей Петрович, рядовой. 1899 г.р., Астраханская обл. Призван Икрянинским РВК. Погиб в 1943 г.

ОРЛОВ Алексей Сергеевич, сержант. 1901 г.р., Астраханская обл., Камызякский р-н, с. Хмелевка. Призван Трусовским РВК. 223 кп. Погиб 10 февраля 1944 г. Похоронен в с. Зеленая Дубрава Ольшанского р-на Киевской обл.

ОРЛОВ Алексей Степанович, рядовой. Призван Кировским РВК г. Астрахани. В/ч 05849. Погиб 12 июня 1944 г.

ОРЛОВ Алексей Тимофеевич, рядовой. 1909 г.р., Астраханская обл., Икрянинский р-н, с. Бахтемир. Призван Икрянинским РВК. Пропал без вести в августе 1942 г.

ОРЛОВ Андрей Петрович, лейтенант. 1914 г.р., Астраханская обл., Черноярский р-н, с. Соленое Займище. Призван Черноярским РВК. 157 сп. Умер от ран 27 июня 1943 г. в 1544 ЭГ. Похоронен в г. Баку.

ОРЛОВ Андрей Петрович, рядовой. 1897 г.р., г. Астрахань. Призван Астраханским ГВК. 28 отд. дор-экспл. б-н. Пропал без вести 10 июля 1941 г.

ОРЛОВ Борис Иванович, рядовой. 1914 г.р., г. Астрахань. Призван Трусовским РВК. Пропал без вести в октябре 1941 г.

ОРЛОВ Борис Михайлович, рядовой. 1920 г.р., г. Астрахань. П/я 86. Пропал без вести в мае 1943 г.

ОРЛОВ Василий Андреевич, рядовой. 1912 г.р., Астраханская обл., Икрянинский р-н, пос. Трудфронт. Призван Икрянинским РВК. 1206 сп 362 сд. Пропал без вести 23 июля 1943 г. в Орловской обл.

ОРЛОВ Василий Иванович, рядовой. 1919 г.р., Астраханская обл., Камызякский р-н, с. Об-

АСТРАХАНСКАЯ ОБЛАСТНАЯ НАУЧНАЯ БИБЛИОТЕКА

разцово-Травино. Призван Камызякским РВК. Погиб 22 сентября 1941 г.

ОРЛОВ Василий Иванович, лейтенант. 1907 г.р., г. Астрахань. 248 отд. курсант. стр. бр. 60 А. Погиб 8 февраля 1943 г. Похоронен в г. Курске.

ОРЛОВ Василий Максимович, рядовой. Призван Трусовским РВК г. Астрахани. 1118 сп. Погиб 19 января 1942 г. Похоронен в Донецкой обл.

ОРЛОВ Василий Павлович, лейтенант. Родился в г. Астрахани. В/ч 5271. Погиб 7 февраля 1943 г. Похоронен в с. Лебяжье Курского р-на Курской обл.

ОРЛОВ Василий Сергеевич, рядовой. Призван Микояновским РВК г. Астрахани. Пропал без вести в 1942 г.

ОРЛОВ Василий Сергеевич, мл. лейтенант. 1915 г.р., Астраханская обл., Енотаевский р-н. 842 сп 240 мех. див. Пропал без вести в июле 1941 г.

ОРЛОВ Виктор Александрович, рядовой. 1921 г.р., г. Астрахань. Призван Трусовским РВК. Пропал без вести в октябре 1941 г.

ОРЛОВ Виктор Михайлович, рядовой. 1916 г.р., г. Астрахань. Призван Икрянинским РВК. 272 сд. Погиб 23 марта 1942 г. Похоронен в Волгоградской обл.

ОРЛОВ Виктор Михайлович, рядовой. 1916 г.р., г. Астрахань. 9 вдд. Умер от ран 21 марта 1943 г. в госпитале. Похоронен в д. Молчанов Поддорского р-на Новгородской обл.

ОРЛОВ Виктор Николаевич, лейтенант. Родился в г. Астрахани. Призван Нариманов-ским РВК. Погиб 23 февраля 1945 г.

ОРЛОВ Виктор Николаевич, рядовой. 1908 г.р., г. Казань. Призван Кировским РВК г. Астрахани. Пропал без вести в январе 1943 г.

ОРЛОВ Виталий Григорьевич, рядовой. Умер от ран 21 октября 1942 г. в 4428 ЭГ. Похоронен в г. Астрахани.

ОРЛОВ Владимир Афанасьевич, лейтенант. Родился: Астраханская обл., Икрянинский р-н, с. Боркино. Призван Икрянинским РВК. Погиб 21 сентября 1944 г. Похоронен в г. Подгайцы Бережанского р-на Тернопольской обл.

ОРЛОВ Владимир Иванович, ст. сержант. 1922 г.р., г. Астрахань. Призван Астраханским ГВК. 835 сп 237 сд. Погиб 25 декабря 1943 г. Похоронен в с. Ставище Макаровского р-на Киевской обл.

ОРЛОВ Владимир Митрофанович, сержант. 1905 г.р., г. Астрахань. Призван Кировским РВК. 798 сп 227 сд. Погиб 24 марта 1942 г. Похоронен в с. Рубежное Волчанского р-на Харьковской обл.

ОРЛОВ Владислав Александрович, рядовой. 1910 г.р., Румыния. Призван Нариманов-ским РВК Астраханской обл. Пропал без вести в декабре 1942 г.

ОРЛОВ Вячеслав Арсентьевич, рядовой. 1918 г.р., Астраханская обл., Камызякский р-н, с. Гандурино. Призван Кизлярским РВК, респ. Дагестан. Пропал без вести в 1945 г.

ОРЛОВ Георгий Александрович, рядовой. 1916 г.р., г. Астрахань. Призван Трусовским РВК. Погиб 13 октября 1942 г. Похоронен в г. Туапсе Краснодарского края.

ОРЛОВ Георгий Емельянович, рядовой. Призван Микояновским РВК г. Астрахани. Погиб 18 июля 1943 г.

ОРЛОВ Георгий Михайлович, рядовой. 1914 г.р., Астраханская обл., Володарский р-н, с. Маково. Призван Володарским РВК. Пропал без вести 6 октября 1941 г.

ОРЛОВ Георгий Михайлович, старшина. 1914 г.р., г. Астрахань. Призван Трусовским РВК. 7 мбр 3 мех. корп. Погиб 27 июня 1944 г. Похоронен в пос. Новики Чашникского р-на Витебской обл.

ОРЛОВ Григорий Анисимович, рядовой. 1906 г.р. Призван Икрянинским РВК Астраханской обл. Пропал без вести в апреле 1942 г.

ОРЛОВ Григорий Арсентьевич, рядовой. Родился: Астраханская обл., Камызякский р-н, с. Гандурино. Призван Камызякским РВК. Пропал без вести в мае 1942 г.

ОРЛОВ Григорий Георгиевич, сержант. 1913 г.р., г. Астрахань. Призван Икрянинским РВК. Погиб 13 декабря 1942 г. Похоронен в г. Волгограде.

ОРЛОВ Григорий Тихонович, рядовой. 1910 г.р., г. Астрахань. Призван Сталинским РВК. 363 ап 130 сд. Умер от ран 13 июня 1943 г. Похоронен в с. Полтавское Матвеево-Курганского р-на Ростовской обл.

ОРЛОВ Евгений Михайлович, рядовой. 1925 г.р., г. Астрахань. Призван Нариманов-ским РВК. 1101 сп 326 сд. Погиб 4 но-

АСТРАХАНСКАЯ ОБЛАСТНАЯ НАУЧНАЯ БИБЛИОТЕКА

ября 1943 г. Похоронен в д. Каменка Невельского р-на Псковской обл.

ОРЛОВ Захар Меркурьевич, 1909 г.р., Астраханская обл., г. Ахтубинск. Призван Владимировским РВК. 93 отд. тбр. Умер от ран 27 апреля 1943 г. Похоронен в г. Ростове-на-Дону.

ОРЛОВ Иван Васильевич, рядовой. 1921 г.р., г. Астрахань. Призван Микояновским РВК. П/п 03028-«Ю». Пропал без вести в сентябре 1943 г.

ОРЛОВ Иван Георгиевич, старшина. 1914 г.р., Астраханская обл., Икрянинский р-н, с. Чулпан. Призван Икрянинским РВК. 39 тбр. Погиб 27 января 1945 г. Похоронен в Венгрии.

ОРЛОВ Иван Григорьевич, рядовой. 1917 г.р., г. Ростов. Призван Камызякским РВК Астраханской обл. Пропал без вести в ноябре 1943 г.

ОРЛОВ Иван Григорьевич, рядовой. 1908 г.р., Астраханская обл., с. Черный Яр. Призван Черноярским РВК. Пропал без вести в марте 1943 г.

ОРЛОВ Иван Матвеевич, рядовой. 1924 г.р. Призван Трусовским РВК г. Астрахани. 52 осбр. 29 января пропал без вести в р-не с. Каменка Ростовской обл.

ОРЛОВ Иван Михайлович, рядовой. Умер от ран 18 октября 1942 г. в 4428 ЭГ. Похоронен в г. Астрахани.

ОРЛОВ Иван Осипович, рядовой. 1899 г.р. Умер от ран 25 мая 1943 г. в 3264 ЭГ. Похоронен в г. Астрахани.

ОРЛОВ Иван Петрович, рядовой. Родился: Астраханская обл., Икрянинский р-н, с. Бахтемир. Погиб 12 декабря 1944 г. Похоронен в г. Измаил Одесской обл.

ОРЛОВ Иван Федорович, рядовой. Родился в г. Астрахани. Призван Сталинским РВК. 41 тбр. Умер от ран 1 июля 1943 г. Похоронен в г. Тверь.

ОРЛОВ Игнат Никитович, рядовой. Родился: Волгоградская обл., Алексеевский р-н. Призван Нариманов ским РВК Астраханской обл. 227 сп. Пропал без вести 12 мая 1944 г.

ОРЛОВ Константин Иванович, ст. сержант. 1915 г.р., г. Астрахань. Призван Кировским РВК. 1153 сп 343 сд. Пропал без вести 39 июня 1942 г. в р-не с. Сиротино Курской обл.

ОРЛОВ Леонид Никифорович, матрос. Родился: Астраханская обл., Ахтубинский р-н, с. Болхуны. Призван Владимировским РВК. Погиб 3 июля 1942 г. Похоронен в г. Севастополе.

ОРЛОВ Леонтий Сергеевич, рядовой. 1920 г.р., Астраханская обл., Енотаевский р-н, с. Замьяны. Призван Микояновским РВК. Пропал без вести в 1945 г.

ОРЛОВ Михаил Дмитриевич, ст. сержант. 1922 г.р., г. Астрахань. 615 бомбардировочный авиаполк 213 бомбардир. авиадивизии. Пропал без вести 13 мая 1942 г.

ОРЛОВ Михаил Иванович, рядовой. 1899 (1900) г.р., Астраханская обл., Икрянинский р-н, с. Бахтемир. Призван Икрянинским РВК. 71 сп 24 сд. Погиб 18 ноября 1943 г. Похоронен в с. Ново-Бахмутское Куйбышевского р-на Ростовской обл.

ОРЛОВ Михаил Иванович, рядовой. 1908 (1898) г.р., г. Пенза. Призван Трусовским РВК г. Астрахани. Пропал без вести в октябре 1943 г.

ОРЛОВ Михаил Михайлович, рядовой. 1919 г.р., г. Астрахань. Призван Икрянинским РВК. Пропал без вести в январе 1942 г.

ОРЛОВ Михаил Наумович, рядовой. 1898 г.р., г. Астрахань. Призван Трусовским РВК. П/п 11865. Умер в госпитале 28 июля 1945 г. Похоронен в Германии.

ОРЛОВ Михаил Яковлевич, мл. лейтенант. 1899 г.р., г. Астрахань. 92 сп 201 сд. Погиб 17 августа 1942 г. Похоронен в с. Туганово Ленинградской обл.

ОРЛОВ Николай Алексеевич, рядовой. 1923 г.р., Астраханская обл., Икрянинский р-н, с. Бахтемир. Призван Икрянинским РВК. 5 вдсп 2 вдд. Погиб 15 июля 1943 г. Похоронен в с. 2-е Никольское Мало-Архангельского р-на Орловской обл.

ОРЛОВ Николай Васильевич, рядовой. 1912 г.р., Астраханская обл., Володарский р-н, с. Зеленга. Призван Володарским РВК. Ппс 950. Пропал без вести в ноябре 1941 г.

ОРЛОВ Николай Ильич, рядовой. 1918 г.р., г. Астрахань. Призван Кировским РВК. 119 сп 40 сд. Погиб 9 февраля 1944 г. Похоронен в с. Широкое Широковского р-на Днепропетровской обл.

ОРЛОВ Николай Матвеевич, рядовой. 1901 г.р. Призван Икрянинским РВК Астраханской обл. Пропал без вести.

ОРЛОВ Павел Дмитриевич, сержант. 1919 г.р., Астраханская обл., Камызякский р-н, с. Ка-

АСТРАХАНСКАЯ ОБЛАСТНАЯ НАУЧНАЯ БИБЛИОТЕКА

ралат. Призван Камызякским РВК. Пропал без вести в ноябре 1942 г.

ОРЛОВ Павел Иванович, рядовой. 1903 г.р., Астраханская обл., Икрянинский р-н, с. Бахтемир. Призван Икрянинским РВК. 41 оро аб. Погиб 26 августа 1942 г. Похоронен в пгт Верхний Баскунчак Ахтубинского р-на Астраханской обл.

ОРЛОВ Павел Матвеевич, рядовой. 1906 г.р., Астраханская обл., Икрянинский р-н, с. Бахтемир. Призван Икрянинским РВК. 1118 сп. Пропал без вести в январе 1942 г.

ОРЛОВ Павел Матвеевич, рядовой. 1903 г.р., Астраханская обл., Ахтубинский р-н, пгт Нижний Баскунчак. Пропал без вести 6 февраля 1943 г.

ОРЛОВ Павел Михайлович, рядовой. 1922 г.р., г. Астрахань. П/я 5/16. Погиб 12 сентября 1943 г.

ОРЛОВ Павел Романович, рядовой. 1900 г.р., Винницкая обл., Казатинский р-н, г. Казатин. Призван Владимировским РВК Астраханской обл. Пропал без вести в октябре 1944 г.

ОРЛОВ Петр Андреевич, ст. лейтенант. 1918 г.р., Брянская обл., пгт Погар. 478 гап 171 сд. Пропал без вести 5 мая 1944 г.

ОРЛОВ Петр Иванович, ст. сержант. 1912 г.р., г. Астрахань. Призван Нариманов ским РВК. 9 сп 3 сд. Пропал без вести 25 мая 1944 г.

ОРЛОВ Петр Иванович, сержант. Родился: Астраханская обл., Черноярский р-н. П/п 40204. Пропал без вести 2 февраля 1943 г. в р-не х. Арпочи Ростовской обл.

ОРЛОВ Семен Федорович, ст. лейтенант. Родился: Астраханская обл., Володарский р-н. Призван Володарским РВК. В/ч 16209. Погиб 26 января 1943 г. Похоронен в с. Золотково Новосокольнического р-на Псковской обл.

ОРЛОВ Сергей Елизарович, рядовой. 1914 (1917) г.р., Астраханская обл., Черноярский р-н, с. Вязовка. Призван Черноярским РВК. 1310 сп 19 сд. Погиб 19 октября 1943 г. Похоронен на ж.-д. ст. Верховцево Днепропетровской обл.

ОРЛОВ Сергей Иванович, рядовой. 1923 г.р., Астраханская обл., Камызякский р-н, с. Образцово-Травино. Призван Камызякским РВК. 52 осбр. Пропал без вести 21 января 1943 г.

ОРЛОВ Сидор Елизарович, рядовой. 1902 г.р., Астраханская обл., Черноярский р-н, с. Вязовка. Призван Черноярским РВК. 530 сп Погиб 30 апреля 1945 г.

ОРЛОВ Степан Федорович, ст. лейтенант. 1907 г.р., Астраханская обл., Володарский р-н, с. Маково. Призван Володарским РВК. 2 мсб 46 мбр. Погиб 26 января 1943 г. Похоронен в с. Демье Новосокольнического р-на Псковской обл.

ОРЛОВ Федор Николаевич, рядовой. 1918 г.р., Астраханская обл., Черноярский р-н, с. Вязовка. Призван Черноярским РВК. 1097 сп 326 сд. Погиб 7 марта 1942 г. Похоронен в д. Екимово Кировского р-на Калужской обл.

ОРЛОВ Федор Петрович, рядовой. 1914 г.р., Астраханская обл., Енотаевский р-н, с. Ленино. Призван Енотаевским РВК. Пропал без вести в декабре 1942 г.

ОРЛОВ Федор Тихонович, рядовой. 1915 г.р., Пензенская обл., Даниловский р-н. Призван Астраханским РВК. Пропал без вести в феврале 1942 г.

ОРЛОВ Яков Емельянович, рядовой. 1901 г.р., Пензенская обл., Нижне-Ломовский р-н, с. Н. Ниявка. Призван Трусовским РВК г. Астрахани. Пропал без вести в октябре 1944 г.

ОРЛОВСКИЙ Виктор Ромуальдович, подполковник. 1908 г.р., г. Астрахань. 33 тбр. Погиб 20 января 1943 г. Похоронен в х. Вятица Великолукского р-на Псковской обл.

ОРЛЮК Хаим Аоронович, рядовой. 1923 г.р., г. Астрахань. Призван Астраханским ГВК. 771 ап 248 сд. Погиб 29 января 1943 г. Похоронен в х. Каменка Ростовской обл.

ОРМЫЛКИН Егор Емельянович, ст. сержант. 1913 г.р., 38 мсб. Погиб 29 ноября 1942 г. Похоронен в с. Солодники Черноярского р-на Астраханской обл.

ОРОВАЙКИН Петр Александрович, рядовой. 1907 г.р., Ленинградская обл., с. Калищи. Призван Кировским РВК г. Астрахани. Пропал без вести в июле 1942 г.

ОРОСПАЕВ Толюбек, рядовой. 1905 г.р. Умер от ран 28 мая 1943 г. в 3264 ЭГ. Похоронен в г. Астрахани.

ОРТОВ Григорий Анисимович, рядовой. 1901 г.р., Астраханская обл., Икрянинский р-н, р.п. Мумра. Призван Икрянинским РВК. Пропал без вести в апреле 1942 г.

ОРУЖКО Григорий Анатольевич, рядовой. 1905 г.р., г. Житомир. Призван Икрянин-

АСТРАХАНСКАЯ ОБЛАСТНАЯ НАУЧНАЯ БИБЛИОТЕКА

ским РВК Астраханской обл. Пропал без вести в июле 1942 г.

ОРФАНОВ Борис Константинович, рядовой. 1921 г.р., г. Астрахань. Призван Ленинским РВК. 6 мото-стр. полк. 1 тд. Пропал без вести 2 сентября 1941 г. в р-не д. Холм Ярцевского р-на Смоленской обл.

ОРФЕНОВ Михаил Сергеевич, рядовой. 1905 г.р., 36 осб. Умер от ран 10 (14) ноября 1942 г. в 1791 ЭГ. Похоронен в г. Астрахани.

ОРШЕВСКИЙ Исаак Лазаревич, рядовой. 1924 г.р., г. Тирасполь. Призван Харабалинским РВК Астраханской обл. П/п 24432-«Л». Пропал без вести в августе 1942 г.

ОРШТЕЙН Израил Лазаревич, рядовой. 1910 г.р., Николаевская обл., г. Вознесенск. Призван Харабалинским РВК Астраханской обл. Пропал без вести в апреле 1944 г.

ОРЫЩЕНКО Федор Павлович, сержант. 1919 г.р., Волгоградская обл., Октябрьский р-н, с. Аксай. Призван Астраханским РВК. П/п 18381. Пропал без вести в марте 1944 г.

ОСАДИН Валентин Васильевич, рядовой. 1918 г.р., г. Астрахань. Призван Трусовским РВК. Пропал без вести в октябре 1942 г.

ОСАДЧЕВ Василий Васильевич, рядовой. 1925 г.р., респ. Калмыкия, г. Элиста. Призван Астраханским РВК. Пропал без вести в июле 1942 г.

ОСАДЧЕНКО Афанасий Ефимович, рядовой. 1920 г.р. Призван Микояновским РВК г. Астрахани. Пропал без вести в марте 1944 г.

ОСАДЧИЙ Алексей Павлович, мл. сержант. 1916 г.р., г. Астрахань. Призван Сталинским РВК. 349 сд. Пропал без вести 18 мая 1942 г.

ОСАДЧИЙ Андрей Сильвестрович, ст. сержант. Призван Кировским РВК г. Астрахани. 42 кп. Погиб 7 апреля 1943 г.

ОСАДЧИЙ Афанасий Ефимович, рядовой. 1920 г.р., респ. Узбекистан, г. Муйнак. Призван Микояновским РВК г. Астрахани. П/п 2004. Пропал без вести в марте 1944 г.

ОСАЕВ Якун Гафирович, рядовой. 1908 г.р., г. Астрахань. Призван Сталинским РВК. 235 азсп 46 А. Пропал без вести 28 ноября 1944 г.

ОСАК Нафтолий Ицкович, рядовой. 1914 г.р., г. Астрахань. Призван Сталинским РВК. Пропал без вести в феврале 1943 г.

ОСАНОВ Мухамедхан Иринович, рядовой. Родился: Астраханская обл., Володарский р-н, с. Тулугановка. Призван Володарским РВК. 35 сп 30 сд. Пропал без вести 26 августа 1943 г.

ОСАНОВ Рахмет Дунаилович, ефрейтор. 1918 г.р., Астраханская обл., Харабалинский р-н, с. Лапас. 16 погран. полк. Погиб 15 апреля 1944 г.

ОСАТЛИЕВ Сир Салган, рядовой. 1915 г.р. Призван Владимировским РВК Астраханской обл. 34 сд 105 сп. Пропал без вести 9 января 1943 г.

ОСАЯНОВ Василий Константинович, рядовой. 1916 г.р., 24 управ. оборонит. стр-ва НКО СССР. Погиб 9 июля 1942 г. Похоронен в г. Астрахани.

ОСЕМАЛИЕВ Акмиджан, рядовой. 1918 г.р., г. Астрахань. 24 сд. Погиб 2 марта 1943 г. Похоронен в р.п. Матвеев Курган Ростовской обл.

ОСЕНИН Юрий Иванович, рядовой. 1924 г.р. Призван Микояновским РВК г. Астрахани. Погиб 27 ноября 1942 г.

ОСЕТИН Николай Кузьмич, сержант. Призван Микояновским РВК г. Астрахани. Погиб 21 июля 1943 г.

ОСЕТРОВ Петр Иванович, рядовой. 1915 г.р., Астраханская обл., Икрянинский р-н, р.п. Оранжереи. Призван Икрянинским РВК. 363 истреб. противотанк. арт. полк 117 сд. Умер от ран 15 августа 1944 г. Похоронен в Польше.

ОСИЕВИЧ Владимир Овсеевич, капитан 2 ранга. 1924 г.р. Погиб. Похоронен на ж.-д. ст. Верблюжья Астраханской обл.

ОСИН Алексей Матвеевич, сержант. Родился: Астраханская обл., Черноярский р-н. Призван Черноярским РВК. 268 оипад 332 сд. Погиб 18 января 1943 г. Похоронен в д. Кадалово Велижского р-на Смоленской обл.

ОСИН Василий Ионович, лейтенант. 1918 г.р. Призван Астраханским РВК. В/ч 32002. Погиб 12 января 1944 г. Похоронен в с. Первозвановка Кировоградской обл.

ОСИН Иван Николаевич, рядовой. Родился: Астраханская обл., Черноярский р-н, с. Солодники. Призван Черноярским РВК. Погиб 10 августа 1942 г.

ОСИН Константин Иванович, матрос. 1912 г.р., Астраханская обл., Икрянинский р-н. Призван Икрянинским РВК. 613 отд. штраф.

АСТРАХАНСКАЯ ОБЛАСТНАЯ НАУЧНАЯ БИБЛИОТЕКА

рота ЧФ. Погиб 3 марта 1944 г. Похоронен в респ. Крым.

ОСИН Николай Кузьмич, рядовой. 1910 г.р., Астраханская обл., Черноярский р-н, с. Солодники. Призван Черноярским РВК. Пропал без вести.

ОСИНИН Иван Константинович, рядовой. 1916 г.р. Призван Икрянинским РВК Астраханской обл. Пропал без вести.

ОСИНКИН Николай Михайлович, рядовой. Призван Микояновским РВК г. Астрахани. Пропал без вести в мае 1945 г.

ОСИНЦОВ Александр Иванович, рядовой. Призван Астраханским РВК. 695 сп 221 сд. Пропал без вести 6 сентября 1943 г. в р-не с. Павлополь Донецкой обл.

ОСИП Иван Николаевич, сержант. 1913 г.р., Астраханская обл., Черноярский р-н, с. Солодники. Погиб 10 августа 1942 г.

ОСИПЕНКО Анатолий Андреевич, рядовой. 1920 г.р., Астраханская обл., Икрянинский р-н. Призван Икрянинским РВК. 3 вдсп 1 вдд. Погиб 10 апреля 1943 г. Похоронен в д. Новое Село Ленинградской обл.

ОСИПЕНКО Анатолий Мартемьянович, рядовой. 1920 г.р. Призван Икрянинским РВК Астраханской обл. Погиб в 1943 г.

ОСИПЕНКО Владимир Федорович, рядовой. 1906 (1909) г.р., Астраханская обл., Лиманский р-н, с. Бирючья Коса. Призван Икрянинским РВК. 970 сп 255 сд. Погиб 21 октября 1941 г.

ОСИПЕНКО Петр Васильевич, рядовой. Родился в Астраханской обл. Призван Долбанским РВК, респ. Калмыкия. Погиб.

ОСИПОВ Александр Александрович, рядовой. 1911 г.р., г. Астрахань. Призван Минераловодским РВК Ставропольского края. Пропал без вести в декабре 1942 г.

ОСИПОВ Александр Гаврилович, рядовой. Родился: Астраханская обл., Володарский р-н. Призван Володарским РВК. Пропал без вести в декабре 1941 г.

ОСИПОВ Александр Гаврилович, рядовой. Родился в Астраханской обл. Призван Харабалинским РВК. Пропал без вести в марте 1944 г.

ОСИПОВ Александр Иванович, рядовой. 1913 г.р. Призван Микояновским РВК г. Астрахани. Пропал без вести в сентябре 1942 г.

ОСИПОВ Александр Михайлович, рядовой. Родился: Астраханская обл., Камызякский р-н. Погиб 15 марта 1942 г.

ОСИПОВ Александр Михайлович, мл. лейтенант. 1920 г.р., г. Астрахань. 70 мор. стр. бр. Пропал без вести 15 марта 1943 г.

ОСИПОВ Александр Павлович, рядовой. 1920 г.р., г. Астрахань. Призван Микояновским РВК. 116 осб. Умер от ран 1 августа 1942 г. Похоронен в г. Томске.

ОСИПОВ А. П., рядовой. 1902 г.р. Умер от ран 6 марта 1943 г. в 3264 ЭГ. Похоронен в г. Астрахани.

ОСИПОВ Александр Филиппович, старшина. 1921 г.р., Астраханская обл., Харабалинский р-н. 1 мсб 22 мсбр. Погиб 27 сентября 1943 г.

ОСИПОВ Алексей Гаврилович, рядовой. 1905 (1902) г.р., Астраханская обл., Харабалинский р-н, с. Селитренное. Призван Харабалинским РВК. П/п 41702-«М». Пропал без вести в марте 1944 г.

ОСИПОВ Алексей Михайлович, рядовой. 1913 г.р., Астраханская обл., Икрянинский р-н, с. Краса. Пропал без вести в январе 1942 г.

ОСИПОВ Алексей Федорович, рядовой. Родился: Астраханская обл., Харабалинский р-н, с. Селитренное. Пропал без вести в июле 1943 г.

ОСИПОВ Алексей Яковлевич, рядовой. 1919 г.р., Астраханская обл., г. Ахтубинск. Призван Владимировским РВК. Пропал без вести в феврале 1944 г.

ОСИПОВ Анатолий Иванович, рядовой. 1905 г.р., г. Астрахань. Призван Икрянинским РВК. Пропал без вести 2 февраля 1942 г.

ОСИПОВ Анатолий Осипович, рядовой. 1926 г.р., Астраханская обл. Призван Володарским РВК. 342 сп 121 сд. Погиб 5 февраля 1945 г. Похоронен в Германии.

ОСИПОВ Андрей Тимофеевич, мл. сержант. 1904 г.р., Пензенская обл. Призван Сталинским РВК г. Астрахани. 694 сп 383 сд. Погиб 14 января 1945 г. Похоронен в Польше.

ОСИПОВ Андрей Федорович, рядовой. 1897 г.р., Астраханская обл., Ахтубинский р-н, с. Золотуха. Призван Нариманов ским РВК. Пропал без вести в июле 1943 г.

ОСИПОВ Борис Павлович, лейтенант. Родился в г. Астрахани. 107 сп. Погиб 20 ноября 1942 г. Похоронен в с. Хулхута, респ. Калмыкия.

АСТРАХАНСКАЯ ОБЛАСТНАЯ НАУЧНАЯ БИБЛИОТЕКА

ОСИПОВ Василий Иванович, рядовой. 1906 г.р., г. Астрахань. Призван Трусовским РВК. 547 гауб. арт. полк. Пропал без вести 8 мая 1942 г.

ОСИПОВ Василий Ильич, рядовой. 1909 г.р., Астраханская обл., Володарский р-н, с. Разбугорье. Призван Володарским РВК. 634 сп 54 сд. Пропал без вести 2 января 1943 г.

ОСИПОВ Василий Харитонович, рядовой. 1913 (1912) г.р., Астраханская обл., Ахтубинский р-н, с. Удачное. Призван Харабалинским РВК. 75 сп 26 сд. Погиб 8 августа 1942 г. Похоронен в д. Боры Кардымовского р-на Смоленской обл.

ОСИПОВ Владимир Александрович, сержант. 1920 г.р., г. Баку. Призван Икрянинским РВК Астраханской обл. 508 сп 174 сд. Погиб 20 июля 1942 г. Похоронен в с. Петропавловское Воронежской обл.

ОСИПОВ Владимир Гаврилович, рядовой. 1922 г.р., г. Астрахань. Погиб 8 марта 1942 г. Похоронен в д. Колесниково Ростовской обл.

ОСИПОВ Владислав Матвеевич, рядовой. 1923 г.р., Астраханская обл., Черноярский р-н, с. Каменный Яр. Призван Володарским РВК. Пропал без вести в апреле 1944 г.

ОСИПОВ Гавриил Иванович, рядовой. 1907 г.р., Астраханская обл., Икрянинский р-н. Призван Икрянинским РВК. 207 сп 76 сд. Умер от ран 3 августа 1942 г. в 150 омсб. Похоронен в х. Поднечинский Среднеахтубинского р-на Волгоградской обл.

ОСИПОВ Григорий Егорович, рядовой. 1912 г.р., Астраханская обл., Володарский р-н. Призван Володарским РВК. Погиб 12 февраля 1942 г. в плену. Похоронен в д. Масюковщина Минской обл.

ОСИПОВ Григорий Иванович, рядовой. 1908 г.р., Астраханская обл., г. Ахтубинск. Призван Владимировским РВК. Погиб 18 сентября 1942 г.

ОСИПОВ Григорий Иосифович, ефрейтор. Призван Трусовским РВК г. Астрахани. Погиб 14 августа 1945 г.

ОСИПОВ Даниил Архипович, рядовой. 1902 г.р., Астраханская обл., Харабалинский р-н. Призван Харабалинским РВК. Погиб 21 апреля 1945 г.

ОСИПОВ Дмитрий Петрович, рядовой. 1919 г.р., респ. Мордовия, Лямбирский р-н, с. Скрябино. Призван Микояновским РВК г. Астрахани. Пропал без вести в феврале 1942 г.

ОСИПОВ Евгений Дмитриевич, мл. сержант. 1926 г.р., Астраханская обл., Енотаевский р-н, р.п. Никольский. Призван Володарским РВК. 514 сп 172 сд. Погиб 12 января 1945 г. Похоронен в Польше.

ОСИПОВ Евгений Петрович, сержант. 1907 г.р., респ. Татарстан, с. Колонец. Призван Кировским РВК г. Астрахани. Погиб в апреле 1944 г.

ОСИПОВ Иван Андреевич, рядовой. 1900 г.р. Призван Трусовским РВК г. Астрахани. Погиб 18 августа 1942 г. Похоронен в Зубцовском р-не Тверской обл.

ОСИПОВ Иван Васильевич, мл. сержант. 1912 г.р.,г. Астрахань. Призван Микояновским РВК. 126 сп 71 сд. Погиб 24 апреля 1945 г. Похоронен в Германии.

ОСИПОВ Иван Ефимович, рядовой. 1909 г.р., г. Астрахань. Призван Славским РВК Львовской обл. Пропал без вести в апреле 1942 г.

ОСИПОВ Иван Иванович, рядовой. 1921 г.р., Астраханская обл., Ахтубинский р-н, с. Удачное. Призван Харабалинским РВК. Умер от ран 8 января 1945 г. Похоронен в Польше.

ОСИПОВ Иван Николаевич, рядовой. 1909 г.р., Волгоградская обл. Призван Харабалинским РВК Астраханской обл. Пропал без вести в декабре 1942 г.

ОСИПОВ Иван Семенович, рядовой. 1924 г.р., Астраханская обл., Харабалинский р-н, с. Селитренное. Призван Харабалинским РВК. Пропал без вести в октябре 1943 г.

ОСИПОВ Илья Кириллович, рядовой. 1904 г.р., Астраханская обл., Красноярский р-н. Призван Красноярским РВК. 9 мех. бр. 5 мех. корп. Погиб 27 февраля 1944 г.

ОСИПОВ Мефодий Михайлович, ефрейтор. 1904 г.р. Призван Икрянинским РВК Астраханской обл. 794 отд. б-н связи 349 сд. Погиб в плену 15 сентября 1942 г.

ОСИПОВ Михаил Алексеевич, мл. лейтенант. 1918 г.р., Астраханская обл., Черноярский р-н, с. Каменный Яр. Призван Астраханским РВК. 1177 сп 347 сд. Погиб 23 августа 1943 г. Похоронен в Матвеево-Курганском р-не Ростовской обл.

ОСИПОВ Михаил Гаврилович, рядовой. 1909 г.р., Астраханская обл., Харабалинский р-н, с. Селитренное. Призван Харабалинским РВК. Пропал без вести в марте 1942 г.

АСТРАХАНСКАЯ ОБЛАСТНАЯ НАУЧНАЯ БИБЛИОТЕКА

ОСИПОВ Михаил Иванович, сержант. 1923 г.р., Астраханская обл., Ахтубинский р-н, с. Удачное. Призван Харабалинским РВК. Умер от ран 22 октября 1944 г. Похоронен в респ. Латвия.

ОСИПОВ Михаил Петрович, капитан. 1918 г.р., г. Астрахань. Призван Астраханским РВК. 301 сд. Погиб 3 февраля 1945 г. Похоронен в Германии.

ОСИПОВ Николай Васильевич, лейтенант. 1920 г.р., г. Астрахань. Призван Микояновским РВК. 622 сп 124 сд. Умер от ран 4 апреля 1943 г.

ОСИПОВ Николай Ильич, рядовой. 1907 г.р., Астраханская обл., г. Ахтубинск. Призван Владимировским РВК. Ппс 1556. Пропал без вести в июле 1942 г.

ОСИПОВ Павел Васильевич, рядовой. 1908 г.р. Умер от ран в 1587 ЭГ 29 сентября 1944 г. Похоронен в Астрахани.

ОСИПОВ Павел Григорьевич, рядовой. 1893 г.р. Умер от ран 10 марта 1943 г. в 375 ЭГ. Похоронен в г. Астрахани.

ОСИПОВ Павел Иванович, рядовой. 1914 г.р., г. Астрахань. Призван Гурьевским РВК. П/п 25653. Пропал без вести в августе 1944 г.

ОСИПОВ Павел Ильич, рядовой. 1906 г.р., г. Ростов-на-Дону. Призван Кировским РВК г. Астрахани. Погиб в ноябре 1943 г.

ОСИПОВ Павел Степанович, рядовой. 1917 г.р., Астраханская обл., Черноярский р-н, с. Каменный Яр. Призван Микояновским РВК. Пропал без вести в июне 1942 г.

ОСИПОВ Петр Иванович, рядовой. 1924 г.р., г. Астрахань. 52 осб. Пропал без вести 1 февраля 1943 г.

ОСИПОВ Петр Михайлович, матрос. 1924 г.р., Астраханская обл., Ахтубинский р-н, с. Удачное. Призван Владимировским РВК. Погиб в 1943 г.

ОСИПОВ Петр Михайлович, рядовой. 1924 г.р., Астраханская обл., Ахтубинский р-н, с. Удачное. Призван Куйбышевским РВК г. Самара. Пропал без вести в мае 1945 г.

ОСИПОВ Петр Семенович, сержант. 1922 г.р., Астраханская обл., Харабалинский р-н, с. Селитренное. Призван Харабалинским РВК. Пропал без вести в марте 1943 г.

ОСИПОВ Петр Трофимович, рядовой. 1918 г.р., Астраханская обл., Ахтубинский р-н, с. Удачное. Призван Микояновским РВК. Пропал без вести в марте 1942 г.

ОСИПОВ Степан Иванович, рядовой. 1904 г.р., Астраханская обл., Володарский р-н, с. Большой Могой. Призван Володарским РВК. Ппс 589. Пропал без вести в декабре 1942 г.

ОСИПОВ Трофим Максимович, рядовой. 1913 г.р. Призван Кировским РВК г. Астрахани. Пропал без вести в ноябре 1942 г.

ОСИПОВ Федор Алексеевич, рядовой. 1904 г.р., Астраханская обл., Володарский р-н, с. Большой Могой. Призван Володарским РВК. Пропал без вести в октябре 1942 г.

ОСИПОВ Федор Антонович, рядовой. 1904 г.р., Астраханская обл., Володарский р-н, с. Большой Могой. Призван Володарским РВК. Пропал без вести в августе 1942 г.

ОСИПОВ Федор Михайлович, рядовой. 1910 г.р., Астраханская обл., Харабалинский р-н, с. Селитренное. Призван Харабалинским РВК. Пропал без вести в марте 1942 г.

ОСИПОВ Федор Павлович, рядовой. 1921 г.р., Астраханская обл., Володарский р-н. Призван Володарским РВК. Пропал без вести в августе 1942 г.

ОСИПОВ Федор Павлович, рядовой. 1901 г.р., Астраханская обл., Ахтубинский р-н. Призван Астраханским РВК. П/п 1157. Пропал без вести 2 мая 1942 г.

ОСИПОВ Федор Петрович, рядовой. 1907 г.р., г. Санкт-Петербург. Призван Трусовским РВК г. Астрахани. Пропал без вести в мае 1943 г.

ОСИПОВ Федор Платонович, сержант. 1921 г.р., Астраханская обл., Ахтубинский р-н, р.п. Верхний Баскунчак. 165 отд. штраф. рота 18 А. Погиб 8 октября 1944 г. Похоронен в Чехо-Словакии.

ОСИПОВ Федор Филимонович, рядовой. 1906 г.р., Пензенская обл., Кондольский р-н, с. Гравшино. Призван Сталинским РВК г. Астрахани. Пропал без вести в сентябре 1941 г.

ОСИПОВ Филипп Акимович, рядовой. 1908 г.р., Астраханская обл., с. Красный Яр. Призван Кировским РВК. Умер в плену 29 ноября 1942 г.

ОСИПОВ Филипп Михайлович, рядовой. 1906 г.р., Астраханская обл., Икрянинский

АСТРАХАНСКАЯ ОБЛАСТНАЯ НАУЧНАЯ БИБЛИОТЕКА

р-н, с. Федоровка. Призван Икрянинским РВК. Пропал без вести в сентябре 1941 г.

ОСИПОВ Филипп Степанович, рядовой. 1902 г.р., Астраханская обл., Харабалинский р-н, с. Селитренное. Призван Харабалинским РВК. Пропал без вести в декабре 1941 г.

ОСИПОВ Юрий Дмитриевич, сержант. Родился: Астраханская обл., Володарский р-н. Призван Володарским РВК. Пропал без вести в январе 1943 г.

ОСИПОВ Яков Андреевич, рядовой. 1917 г.р., Астраханская обл., Володарский р-н, с. Большой Могой. Призван Володарским РВК. Пропал без вести в январе 1942 г.

ОСИПЦОВ Александр Иванович, рядовой. Родился в г. Астрахани. Погиб 6 сентября 1943 г. Похоронен в с. Павлополь Донецкой обл.

ОСИПЫЧЕВ Федор Михайлович, рядовой. 1902 г.р. Умер от ран 30 июля 1942 г. в 1590 ЭГ. Похоронен в г. Астрахани.

ОСИТОВ Иван Тимофеевич, рядовой. 1905 г.р., Ярославская обл., Любимовский р-н. Призван Сталинским РВК г. Астрахани. 924 отд. сапер. бр. Погиб 15 апреля 1944 г. Похоронен в д. Сидорово Бокситогорского р-на Ленинградской обл.

ОСКАРМАХМУТОВ Сайфула, сержант. 1917 г.р., Астраханская обл., Нариманов-ский р-н. Призван Нариманов-ским РВК. 1 истреб. противотанк. д-н 1 кав. корп. Пропал без вести 14 августа 1942 г.

ОСКИН Василий Григорьевич, рядовой. 1921 г.р., г. Москва. Призван Трусовским РВК г. Астрахани. 788 ап 262 сд. Погиб 2 июля 1942 г. Похоронен в д. Обухово Тверской обл.

ОСМАНОВ Ахмед Кульмажитович, рядовой. Родился: Астраханская обл., Володарский р-н. Призван Володарским РВК. Умер от ран 22 марта 1943 г.

ОСМАНЦЕВ Евгений Леонтьевич, рядовой. 1924 г.р., г. Сухуми. Призван Трусовским РВК г. Астрахани. Пропал без вести в июле 1943 г.

ОСМИНИН (Осьминин) Алексей Александрович, рядовой. 1907 г.р., Астраханская обл., Красноярский р-н, с. Забузан. Призван Красноярским РВК. П/п 04143-«Л». Погиб 9 февраля 1943 г. Похоронен в Ростовской обл.

ОСМОЛОВСКИЙ Юрий Николаевич, лейтенант. 1911 г.р., г. Астрахань. Призван Сталинским РВК. 26 сд. Умер от ран 6 марта 1942 г. Похоронен в г. Севастополе.

ОСМЯКОВ Михаил Фист., рядовой. Призван Кировским РВК г. Астрахани. Умер от ран 8 сентября 1943 г. в 4120 ЭГ.

ОСНОВИН Анатолий Васильевич, мл. сержант. 1914 г.р., г. Астрахань. Призван Астраханским РВК. 279 сп внутр. войск НКВД. Погиб в 1942 г.

ОСНОВИН Анатолий Васильевич, рядовой. 1914 г.р., г. Астрахань. Призван Астраханским РВК. 875 сп 2 сд. Погиб 28 января 1943 г. Похоронен в х. Болгов Краснодарского края.

ОСНОВИН Дмитрий Васильевич, рядовой. 1923 г.р., г. Астрахань. Призван Сталинским РВК. 79 горно-кав. полк. Умер от ран 15 апреля 1943 г. в 3958 ЭГ. Похоронен в г. Зернограде Ростовской обл.

ОСНОВИН Константин Константинович, рядовой. 1916 г.р., Пензенская обл., Вадинский р-н, д. Сошниково. Призван Сталинским РВК г. Астрахани. 3 сд. Погиб 30 июля 1943 г. Похоронен в с. Саурмогильское Донецкой обл.

ОСОВСКИЙ Алексей Михайлович, рядовой. 1910 г.р., г. Астрахань. Призван Сталинским РВК. 60 сп 20 сд. Погиб 17 июля 1943 г. Похоронен в д. Заводское Изюмского р-на Харьковской обл.

ОСОЙКОВ Василий Матвеевич, рядовой. 1915 г.р., Астраханская обл., Ахтубинский р-н, с. Новониколаевка. Призван Владимировским РВК. Пропал без вести в июле 1942 г.

ОСОКИН Александр Александрович, рядовой. 1910 г.р., Астраханская обл., Камызякский р-н. Призван Камызякским РВК. Пропал без вести в мае 1942 г.

ОСОКИН Александр Андреевич, рядовой. 1910 г.р., Астраханская обл., Камызякский р-н, с. Каралат. Призван Камызякским РВК. Пропал без вести в мае 1942 г.

ОСОКИН Александр Иванович, рядовой. 1918 г.р., Астраханская обл., Камызякский р-н, с. Каралат. Призван Камызякским РВК. Пропал без вести 25 декабря 1941 г.

ОСОКИН Василий Александрович, лейтенант. 1913 г.р., г. Астрахань. 851 сп 278 сд. Пропал без вести 6 июля 1942 г.

АСТРАХАНСКАЯ ОБЛАСТНАЯ НАУЧНАЯ БИБЛИОТЕКА

ОСОКИН Василий Павлович, рядовой. Родился: Астраханская обл., Ахтубинский р-н, с. Грачи. Призван Владимировским РВК. Погиб 11 мая 1942 г. Похоронен в г. Петрокрепость Ленинградской обл.

ОСОКИН Василий Яковлевич, рядовой. 1924 г.р., Астраханская обл. Призван Харабалинским РВК. 52 отд. стр. бр. Пропал без вести 29 января 1943 г.

ОСОКИН Виктор Степанович, ст. сержант. 1914 г.р., Астраханская обл. Призван Икрянинским РВК. 800 сп 143 сд. Умер от ран 1 января 1943 г. в 133 ЭГ. Похоронен в с. Афанасьево Измалковского р-на Липецкой обл.

ОСОКИН Владимир Васильевич, рядовой. 1924 г.р., г. Астрахань. Призван Кировским РВК. 152 мото. бр. Умер от ран в госпитале 8 апреля 1943 г.

ОСОКИН Геннадий Алексеевич, рядовой. 1925 г.р., г. Астрахань. Призван Сталинским РВК. 393 осп 320 сд. Погиб 3 февраля 1945 г. Похоронен в г. Будапеште, Венгрия.

ОСОКИН Григорий Петрович, рядовой. 1905 г.р., г. Астрахань. Призван Трусовским РВК. Пропал без вести в сентябре 1942 г.

ОСОКИН Дмитрий Васильевич, мл. лейтенант. 1913 г.р., Московская обл., д. Павликово. Призван Икрянинским РВК Астраханской обл. Погиб в 1942 г.

ОСОКИН Иван Григорьевич, рядовой. 1900 г.р., Пензенская обл. Призван Микояновским РВК г. Астрахани. 47 мех. бр. Погиб 21 декабря 1943 г. Похоронен в д. Пологи Витебской обл.

ОСОКИН Иван Максимович, рядовой. 1902 г.р., Нижегородская обл., с. Лопатино. Призван Трусовским РВК г. Астрахани. Пропал без вести в сентябре 1942 г.

ОСОКИН Иван Семенович, рядовой. 1924 г.р., г. Астрахань. Призван Трусовским РВК. 409 сп. Умер от ран 31 января 1945 г. в 179 омсб. Похоронен в Польше.

ОСОКИН Константин Семенович, рядовой. 1921 (1920) г.р., г. Астрахань. Призван Трусовским РВК. Партизанская бр. «Беларусь». Погиб 3 января 1943 г. Похоронен в д. Городково Минской обл.

ОСОКИН Лев Иванович, рядовой. 1900 г.р., Астраханская обл., Лиманский р-н, с. Караванное. Призван Долбанским РВК, респ. Калмыкия. 31 сп. Пропал без вести в октябре 1943 г.

ОСОКИН Леонид Лаврентьевич, матрос. 1920 г.р. Призван Кировским РВК г. Астрахани. Плав. батарея главной военно-морской базы ЧФ. Погиб 19 июня 1942 г. Похоронен в г. Севастополе.

ОСОКИН Никифор Петрович, рядовой. 1921 г.р. Умер от ран 4 августа 1942 г. в 1586 ЭГ. Похоронен в г. Астрахани.

ОСОКИН Николай Степанович, сержант. 1925 г.р., г. Астрахань. Призван Нариманновским РВК. 15 кд. Погиб 26 апреля 1945 г. Похоронен в Германии.

ОСОКИН Сергей Артамонович, рядовой. 1918 г.р., Астраханская обл., Икрянинский р-н, пгт Ильинка. Пропал без вести в феврале 1942 г.

ОСОКИН Степан Иванович, рядовой. 1923 г.р., г. Астрахань. Призван Сталинским РВК. 508 сп 174 сд. Погиб 2 сентября 1942 г. Похоронен в с. Коротояк Острогожского р-на Воронежской обл.

ОСОКИНА Екатерина Петровна, рядовой. Родилась в г. Астрахани. Призвана Микояновским РВК. 1078 зенап. Погибла 9 сентября 1942 г. Похоронена на ж.-д. ст. Разгуляевка Городищенского р-на Волгоградской обл.

ОСОТИН Николай Кузьмич, сержант. 1923 г.р., г. Астрахань. Призван Микояновским РВК. 1227 сп 369 сд. Погиб 21 июля 1943 г. Похоронен в Ульяновском р-не Калужской обл.

ОСОТОВ Николай Кузьмич, рядовой. 1923 г.р., Пензенская обл., Свищевский р-н. Призван Микояновским РВК г. Астрахани. Пропал без вести в мае 1943 г.

ОСПАНОВ Бисембай, рядовой. 1906 г.р., г. Джамбул. Призван Кировским РВК г. Астрахани. 215 отд. штраф. рота 130 сд. Погиб 31 июля 1943 г. Похоронен в пос. Кирсановка Ростовской обл.

ОСПОЗОВ Владимир Яковлевич, рядовой. 1900 г.р., Астраханская обл., Камызякский р-н, с. Раздор. Умер в плену 7 сентября 1942 г.

ОСТАНГАЗИЕВ Актемир Тамкешевич, рядовой. 1923 г.р., Астраханская обл. Призван Владимировским РВК. Погиб в 1942 г. Похоронен в Острогожском р-не Воронежской обл.

ОСТАНИН Василий Семенович, рядовой. 1905 г.р. Призван Трусовским РВК г. Астрахани. Пропал без вести в ноябре 1941 г.

АСТРАХАНСКАЯ ОБЛАСТНАЯ НАУЧНАЯ БИБЛИОТЕКА

ОСТАНОВ Кумар, рядовой. 1918 г.р., Акмолинская обл., Алексеевский р-н. Призван Володарским РВК Астраханской обл. Пропал без вести в ноябре 1941 г.

ОСТАПЕНКО Валентин Александрович, рядовой. 1925 г.р., г. Астрахань. Призван Микояновским РВК. 1213 иптап 3 иптабр. Погиб 13 февраля 1945 г. Похоронен в Польше.

ОСТАПЕНКО Василий Алексеевич, рядовой. Призван Микояновским РВК г. Астрахани. Погиб 13 февраля 1945 г.

ОСТАПЕНКО Василий Иванович, рядовой. 1904 г.р., Астраханская обл., Ахтубинский р-н, с. Пологое Займище. Призван Владимировским РВК. В/ч 41461. Погиб 26 июня 1943 г.

ОСТАПЕНКО Василий Федорович, рядовой. 1907 г.р., г. Астрахань. Призван Сталинским РВК. Пропал без вести в декабре 1944 г.

ОСТАПЕНКО Василий Яковлевич, рядовой. 1913 г.р., Астраханская обл., Ахтубинский р-н, с. Пологое Займище. Призван Владимировским РВК. П/п 777. Пропал без вести в июне 1942 г.

ОСТАПЕНКО Григорий Алексеевич, рядовой. 1916 г.р., Астраханская обл., Ахтубинский р-н, с. Пологое Займище. Призван Владимировским РВК. 451 сп 640 сд. Погиб 24 декабря 1943 г. Похоронен в д. Высокая Чаусского р-на Могилевской обл.

ОСТАПЕНКО Иван Алексеевич, рядовой. 1922 г.р., Астраханская обл., Ахтубинский р-н, с. Пологое Займище. Призван Владимировским РВК. 293 отд. мин. д-н. Пропал без вести в сентябре 1942 г.

ОСТАПЕНКО И. А., рядовой. Родился: Астраханская обл., Наримановский р-н, с. Барановка. Погиб.

ОСТАПЕНКО Иван Герасимович, рядовой. 1924 г.р., Ростовская обл., Развиленский р-н, с. Богородецкое. Призван Астраханским РВК. 36 пластунский полк. Погиб 28 апреля 1945 г.

ОСТАПЕНКО Иван Иванович, рядовой. 1916 г.р., Астраханская обл., Ахтубинский р-н, с. Пологое Займище. Призван Владимировским РВК. Пропал без вести в декабре 1942 г. в р-не г. Таганрог Ростовской обл.

ОСТАПЕНКО Михаил Васильевич, рядовой. 1916 г.р., Астраханская обл., Наримановский р-н, с. Петропавловка. Призван Красноярским РВК. Пропал без вести в июле 1942 г.

ОСТАПЕНКО Никита Романович, рядовой. 1901 г.р., Астраханская обл., Ахтубинский р-н, с. Пологое Займище. Призван Владимировским РВК. В/ч 42696. Погиб 27 июня 1943 г. Похоронен в х. Запорожский Крымского р-на Краснодарского края.

ОСТАПЕНКО Николай Михайлович, рядовой. 1921 г.р., Астраханская обл., Ахтубинский р-н, с. Пологое Займище. Призван Владимировским РВК. П/я 9421. Пропал без вести в сентябре 1941 г.

ОСТАПЕНКО Павел Федорович, рядовой. 1902 г.р., г. Астрахань. Призван Комсомольским РВК Хабаровского края. Пропал без вести в декабре 1943 г.

ОСТАПЕНКО Петр Семенович, рядовой. 1898 г.р., Астраханская обл., Наримановский р-н, с. Разночиновка. Призван Красноярским РВК. 1 отд. осб. 60 сбр. Погиб 19 февраля 1943 г. Похоронен в Абинском р-не Краснодарского края.

ОСТАПЕНКО Петр Степанович, рядовой. 1909 г.р., г. Астрахань. Призван Харабалинским РВК. 814 сп 236 сд. Погиб 5 сентября 1943 г. Похоронен в с. Тарановка Змиевского р-на Харьковской обл.

ОСТАПЕНКО Петр Федорович, рядовой. 1913 г.р., г. Астрахань. Призван Сталинским РВК. 673 отд. миндивизион. Погиб 27 июня 1942 г.

ОСТАПЕНКО С. Я., рядовой. Родился: Астраханская обл., Наримановский р-н, с. Барановка. Погиб.

ОСТАПЕНКО Ф. А., рядовой. Родился: Астраханская обл., Наримановский р-н, с. Барановка. Погиб.

ОСТАПЕНКО Яков Яковлевич, рядовой. 1910 г.р., Астраханская обл., Ахтубинский р-н, с. Пологое Займище. Призван Владимировским РВК. Погиб 15 февраля 1943 г. Похоронен в пгт Таловая Таловского р-на Воронежской обл.

ОСТАПЧУК Емельян Романович, лейтенант. 1924 г.р., Одесская обл., Ананьевский р-н, с. Ананьевка. Призван Икрянинским РВК Астраханской обл. 291 сп 96 сд. Погиб 30 июня 1944 г. Похоронен в с. Клепчан Слуцкого р-на Минской обл.

ОСТАПЮК Григорий Филиппович, лейтенант. 1914 (1910) г.р., Астраханская обл., Харабалинский р-н, с. Михайловка. Призван Харабалинским РВК. 551 сп 49 сд. Умер от

АСТРАХАНСКАЯ ОБЛАСТНАЯ НАУЧНАЯ БИБЛИОТЕКА

ран 28 апреля 1944 г. в 588 ППГ. Похоронен в Тернопольской обл.

ОСТАФЕЕВ Вячеслав Алексеевич, рядовой. Родился в Астраханской обл. Призван Трусовским РВК. 282 сп. Пропал без вести 9 июля 1943 г.

ОСТАФЬЕВ Петр Евдокимович, рядовой. 1911 г.р., г. Астрахань. Призван Трусовским РВК. Пропал без вести 23 июля 1942 г.

ОСТАШЕВ Алексей Павлович, рядовой. 1910 г.р., г. Астрахань. Призван Трусовским РВК. 976 сп 383 сд. Пропал без вести 7 октября 1942 г.

ОСТАШИН Иван Михайлович, рядовой. 1897 г.р. Призван Трусовским РВК г. Астрахани. Погиб в ноябре 1943 г.

ОСТАЩЕНКО Алексей Нефедович, рядовой. 1925 г.р., Астраханская обл., Харабалинский р-н, с. Вольное. Призван Харабалинским РВК. Пропал без вести в марте 1945 г.

ОСТАЩЕНКО Илья Афанасьевич, рядовой. 1916 г.р., Астраханская обл., Харабалинский р-н, с. Вольное. Пропал без вести в марте 1944 г.

ОСТАЩЕНКО Михаил Мефодьевич, рядовой. 1917 г.р., Астраханская обл., Харабалинский р-н, с. Вольное. Призван Харабалинским РВК. Пропал без вести в марте 1943 г.

ОСТАЩЕНКО Михаил Николаевич, рядовой. 1918 г.р., Астраханская обл., Харабалинский р-н, с. Вольное. Призван Харабалинским РВК. Пропал без вести в марте 1942 г.

ОСТОЛЬСКИЙ Антон Войтехович, рядовой. 1913 г.р., г. Астрахань. Пропал без вести в апреле 1943 г.

ОСТРЕНИН Леонид Степанович, рядовой. 1920 г.р., Нижегородская обл., д. Беловка. Призван Трусовским РВК г. Астрахани. Пропал без вести в декабре 1941 г.

ОСТРИКОВ Афанасий Степанович, рядовой. 1914 г.р. Призван Икрянинским РВК Астраханской обл. Погиб 28 июля 1943 г. Похоронен в с. Торхуновка Мценского р-на Орловской обл.

ОСТРОВЕРХОВ Алексей Иванович, рядовой. 1909 г.р., Астраханская обл., Ахтубинский р-н, с. Пологое Займище. Призван Красноярским РВК. 291 легко-арт. полк. Пропал без вести в июне 1942 г.

ОСТРОВЕРХОВ Григорий Федорович, рядовой. 1906 г.р., Астраханская обл., Ахтубинский р-н, с. Пологое Займище. Призван Володарским РВК. Пропал без вести в июле 1941 г.

ОСТРОВЕРХОВ Иван Яковлевич, рядовой. 1898 г.р., Астраханская обл., Ахтубинский р-н, с. Пологое Займище. Призван Владимировским РВК. Погиб в плену в сентябре 1941 г.

ОСТРОВЕРХОВ Илья Матвеевич, рядовой. 1900 г.р., Астраханская обл., Ахтубинский р-н, с. Пологое Займище. Призван Владимировским РВК. Пропал без вести в июле 1942 г.

ОСТРОВЕРХОВ Максим Сергеевич, рядовой. 1920 г.р., Астраханская обл., Ахтубинский р-н, с. Пологое Займище. Призван Владимировским РВК. 125 сп 6 сд. Пропал без вести в октябре 1941 г.

ОСТРОВЕРХОВ Сергей Михайлович, рядовой. 1905 г.р., Астраханская обл., Ахтубинский р-н, р.п. Капустин Яр. Призван Владимировским РВК. Погиб 30 апреля 1943 г. Похоронен в ст. Ирпенская Краснодарского края.

ОСТРОВЕРХОВ Федор Григорьевич, рядовой. 1912 г.р., Астраханская обл., Ахтубинский р-н, х. Кононенко. Призван Владимировским РВК. 647 сп 216 сд. Погиб 2 марта 1942 г. Похоронен в с. Очеретино Донецкой обл.

ОСТРОВСКИЙ Давид Львович, рядовой. Призван Икрянинским РВК г. Астрахани. Пропал без вести в 1942 г.

ОСТРОВСКИЙ Семен Платонович, сержант. Родился в г. Астрахани. Призван Микояновским РВК. Погиб 16 января 1943 г. Похоронен в Ставропольском крае.

ОСТРОВСКАЯ Галина Борисовна, рядовой. 1923 г.р., г. Астрахань. Призвана Микояновским РВК. Пропала без вести в августе 1944 г.

ОСТРОУМОВ Алексей Константинович, сержант. Умер от ран в р.п. Капустин Яр Ахтубинского р-на Астраханской обл.

ОСТРОУМОВ Борис Павлович, рядовой. 1918 г.р., г. Астрахань. Призван Володарским РВК. Пропал без вести в феврале 1942 г.

ОСТРОУМОВ Семен Степанович, рядовой. 1908 г.р., Астраханская обл., Икрянинский р-н. Призван Икрянинским РВК. Пропал без вести 21 октября 1941 г.

АСТРАХАНСКАЯ ОБЛАСТНАЯ НАУЧНАЯ БИБЛИОТЕКА

ОСТРОУХОВ Владимир Иванович, мл. лейтенант. 1925 г.р., Киевская обл., ж.-д. ст. Христиновка. Призван Владимировским РВК Астраханской обл. 1018 сп 269 сд. Погиб 10 октября 1944 г. Похоронен в Польше.

ОСТРОУХОВ Ефим Матвеевич, рядовой. 1894 г.р., Астраханская обл., Ахтубинский р-н, с. Удачное. Призван Харабалинским РВК. Пропал без вести в декабре 1941 г.

ОСТРОУХОВ Иван Степанович, рядовой. 1906 г.р., Астраханская обл., Ахтубинский р-н, с. Удачное. Призван Харабалинским РВК. 1173 сп 349 сд. Погиб 18 февраля 1942 г. Похоронен в д. Шаврово Андреевского р-на Донецкой обл.

ОСТРОУШКО Анатолий Александрович, мл. лейтенант. 1916 г.р., Смоленская обл., Духовщинский р-н. Призван Сталинским РВК г. Астрахани. 4 штурмовой б-н. Умер от ран 2 января 1944 г. в 3747 ЭГ. Похоронен в г. Смоленске.

ОСТРУК Аким Иванович, рядовой. Умер от ран 10 марта 1943 г. в 1590 ЭГ. Похоронен в г. Астрахани.

ОСЬКИН Егор Леонтьевич, рядовой. 1912 г.р., Самарская обл. Призван Микояновским РВК г. Астрахани. Пропал без вести в августе 1945 г.

ОСЬКИН Николай Федорович, рядовой. 1901 г.р., г. Астрахань. Призван Трусовским РВК. Пропал без вести в 1943 г.

ОСЬМИКИН Михаил Федорович, рядовой. 1907 г.р., г. Астрахань. 1 сп 3 сд. Пропал без вести в сентябре 1941 г.

ОСЬМИНКИН Федор Михайлович, рядовой. 1912 г.р., Саратовская обл., Воскресенский р-н. Призван Трусовским РВК г. Астрахани. 1089 сп 322 сд. Пропал без вести 28 марта 1945 г.

ОСЯНИН Юрий Иванович, рядовой. 1924 г.р., г. Астрахань. Призван Сталинским РВК. 117 сп 39 сд. Погиб 27 ноября 1942 г. Похоронен в г. Волгограде.

ОТЕРБАЕВ Жамен, рядовой. 1900 г.р., Астраханская обл., Володарский р-н, с. Яблонка. Призван Володарским РВК. Пропал без вести в марте 1942 г.

ОТЕШЕНКО Иван Степанович, рядовой. 1909 г.р., Астраханская обл., Ахтубинский р-н, р.п. Капустин Яр. Призван Красноводским ГВК, респ. Туркменистан. Пропал без вести в октябре 1941 г.

ОТИНЬШИН Василий Васильевич, рядовой. 1905 г.р., Астраханская обл., Енотаевский р-н. Призван Енотаевским РВК. 223 сп 53 сд. Пропал без вести 17 января 1945 г.

ОТКИДЫЧЕВ Александр Николаевич, рядовой. 1922 г.р., Астраханская обл., Лиманский р-н, с. Промысловка. Призван Долбанским РВК, респ. Калмыкия. Пропал без вести в августе 1942 г.

ОТКИДЫЧЕВ Василий Федорович, рядовой. Призван Икрянинским РВК Астраханской обл. Пропал без вести в октябре 1943 г.

ОТКИДЫЧЕВ Григорий Николаевич, рядовой. Родился в Астраханской обл. Призван Камызякским РВК. 1157 сп. Пропал без вести 29 декабря 1941 г.

ОТПУЩЕНКО Владимир Михайлович, сержант. 1919 г.р., Астраханская обл., Енотаевский р-н. Призван Микояновским РВК. 80 сп 32 сд. Погиб 27 мая 1943 г. Похоронен в х. Горищный Крымского р-на Краснодарского края.

ОТПУЩЕНКОВ Иван Михайлович (Матвеевич), рядовой. 1905 г.р., г. Астрахань. Призван Трусовским РВК. Пропал без вести в ноябре 1942 г.

ОТПУЩЕННИКОВ Алексей Васильевич, рядовой. 1909 г.р., Астраханская обл., Енотаевский р-н, с. Пришиб. Пропал без вести в ноябре 1941 г.

ОТПУЩЕННИКОВ Василий Николаевич, рядовой. 1904 г.р., Астраханская обл., Енотаевский р-н, р.п. Никольский. Призван Енотаевским РВК. Пропал без вести в декабре 1941 г.

ОТПУЩЕННИКОВ Иван Михайлович, рядовой. 1912 г.р., Астраханская обл., Енотаевский р-н, р.п. Никольский. Призван Енотаевским РВК. Пропал без вести в ноябре 1941 г.

ОТПУЩЕННИКОВ Николай Михайлович, рядовой. 1924 г.р., г. Астрахань. Призван Трусовским РВК. Пропал без вести в ноябре 1942 г.

ОТПУЩЕННИКОВ Яков Иванович, рядовой. 1908 г.р., Астраханская обл., Енотаевский р-н, р.п. Никольский. Призван Енотаевским РВК. 230 арм. зап. сп 56 А. Пропал без вести в октябре 1944 г.

ОТХАНОВ Илляха Немгирович, рядовой. Призван Икрянинским РВК Астраханской обл. Пропал без вести в 1944 г.

АСТРАХАНСКАЯ ОБЛАСТНАЯ НАУЧНАЯ БИБЛИОТЕКА

ОУНДЕТОВ Умен, рядовой. 1915 г.р., Астраханская обл., Красноярский р-н, с. Ватажное. Призван Красноярским РВК. Пропал без вести в декабре 1941 г.

ОФИЦЕРОВ Георгий Иванович, рядовой. 1896 г.р., г. Астрахань. Призван Сталинским РВК. 72 отд. арм. рота ВНОС. Погиб 3 мая 1945 г. Похоронен в Германии.

ОФИЦЕРОВ Иван Георгиевич, старшина. 1916 г.р., Саратовская обл. Призван Микояновским РВК г. Астрахани. Погиб 28 октября 1943 г.

ОФИЦЕРОВ Иван Николаевич, рядовой. 1911 г.р., Пензенская обл., Каменский р-н. Призван Владимировским РВК Астраханской обл. Погиб в марте 1943 г.

ОФИЦЕРОВ Иван Устинович, рядовой. 1902 г.р., Саратовская обл., с. Сергеевка. Призван Сталинским РВК г. Астрахани. Погиб 28 ноября 1942 г. Похоронен в с. Ардон, респ. Северная Осетия.

ОФИЦЕРОВ Максим Александрович, рядовой. 1918 г.р., Вологодская обл., Сокольский р-н, д. Лендобово. Призван Астраханским РВК. Пропал без вести в феврале 1943 г.

ОХАНОВ Николай Андреевич, рядовой. 1921 г.р. Призван Микояновским РВК г. Астрахани. Пропал без вести в июне 1943 г.

ОХАПКИН Иван Лукич, рядовой. 1918 г.р., Астраханская обл., Ахтубинский р-н, с. Новониколаевка. Призван Владимировским РВК. Пропал без вести в июне 1943 г.

ОХОЛИН Григорий Иванович, рядовой. 1906 г.р., Ивановская обл., с. Кишлеево. Призван Трусовским РВК г. Астрахани. Умер в плену 19 декабря 1944 г.

ОХОТЕНКО Аванир Никитович, рядовой. 1925 г.р., Донецкая обл., г. Горловка. Призван Черноярским РВК Астраханской обл. Пропал без вести в 1945 г.

ОХОТЖИЕВ А. П., рядовой. 1912 г.р., г. Астрахань. Севастопольский оборонительный р-н ЧФ. Пропал без вести 3 июля 1942 г.

ОХРИМЕНКО Митрофан Вл., рядовой. 1923 г.р., г. Астрахань. Призван Батайским РВК Ростовской обл. 40 отд. сб. Погиб 9 октября 1942 г.

ОХТЕНКО Владимир Александрович, рядовой. 1918 г.р. Призван Микояновским РВК г. Астрахани. Пропал без вести в апреле 1943 г.

ОХУНЯРОВ К. О., рядовой. 1907 г.р. Умер от ран 30 июля 1942 г. в 1959 ЭГ. Похоронен в г. Астрахани.

ОЧАЕВ Ердни, рядовой. Родился: респ. Калмыкия, с. Барун. Призван Нариманов-ским РВК Астраханской обл. П/п 06715-«Г». Пропал без вести 18 ноября 1943 г.

ОЧАЕВ Очир-Ара Уланович, рядовой. 1902 г.р., Астраханская обл., Нариманов-ский р-н, с. Волжское. Призван Нариманов-ским РВК. Пропал без вести в мае 1942 г.

ОЧАКОВ Яков Кузьмич, лейтенант. Родился в г. Астрахани. Призван Астраханским РВК. 291 ап 170 сд. Погиб 16 марта 1942 г. Похоронен в д. Медниково Старорусского р-на Новгородской обл.

ОЧАРКИН Михаил Федорович, рядовой. 1915 г.р., Астраханская обл. Призван Икрянинским РВК. Погиб 20 марта 1942 г. Похоронен в с. Львовка Андреевского р-на Донецкой обл.

ОЧАРКОВ Яков Кузьмич, рядовой. Родился в Астраханской обл. Призван Икрянинским РВК. Погиб.

ОЧЕРЕДКО Алексей Игнатьевич, рядовой. 1907 г.р., Астраханская обл., Володарский р-н, с. Сизый Бугор. Призван Володарским РВК. Погиб 10 марта 1942 г.

ОЧЕРЕДЬКО Иван Кузьмич, рядовой. 1906 г.р., Астраханская обл., Лиманский р-н, с. Оля. Призван Икрянинским РВК. П/я 42/4. Пропал без вести в декабре 1942 г.

ОЧЕРЕТКИН Михаил Игнатьевич, рядовой. 1909 г.р., Астраханская обл., Камызякский р-н, с. Тузуклей. Пропал без вести в январе 1942 г.

ОЧИЛЬДИЕВ Назар, рядовой. 1923 г.р. Призван Микояновским РВК г. Астрахани. 259 сп 179 сд. Погиб 18 ноября 1943 г. Похоронен в д. Лопашнево Витебского р-на Витебской обл.

ОЧИРГАРЕЕВ Иван Бадмаевич, сержант. 1921 г.р. Призван Енотаевским РВК Астраханской обл. Погиб 18 августа 1943 г. Похоронен в х. Куйбышевский Луганской обл.

ОЧИРГОРЯЕВ Горя Балькаевич, рядовой. Призван Долбанским РВК, респ. Калмыкия. Погиб.

ОЧИРГОРЯЕВ Сангаджи Отхлаевич, рядовой. Родился в Астраханской обл. Призван Долбанским РВК, респ. Калмыкия. Погиб.

АСТРАХАНСКАЯ ОБЛАСТНАЯ НАУЧНАЯ БИБЛИОТЕКА

ОЧИРОВ Абин Эрднеевич, рядовой. Родился: Астраханская обл., Наримановский р-н, с. Волжское. Призван Наримановским РВК. Пропал без вести 18 сентября 1942 г.

ОЧИРОВ Баян, рядовой. Призван Наримановским РВК Астраханской обл. Погиб.

ОЧИРОВ Бембя Хамаевич, рядовой. Родился в с. Шамбай, респ. Калмыкия. Призван Наримановским РВК Астраханской обл. 1057 сп. Погиб 28 февраля 1942 г. Похоронен в Курской обл.

ОЧИРОВ Евгений Иванович, рядовой. 1923 г.р., Астраханская обл., с. Енотаевка. Пропал без вести в октябре 1942 г.

ОЧИРОВ Манджи Гаринович, рядовой. 1905 г.р., Астраханская обл., Наримановский р-н, с. Волжское. Пропал без вести в сентябре 1943 г.

ОЧИРОВ Манджи Эльдяевич, рядовой. Родился в Астраханской обл. Призван Долбанским РВК, респ. Калмыкия. Погиб.

ОЧИРОВ Мирий, рядовой. Умер от ран 15 октября 1942 г. в 4428 ЭГ. Похоронен в г. Астрахани.

ОЧИРОВ Михаил Окунович, рядовой. Родился: Астраханская обл., Приволжский р-н. Призван Приволжским РВК. 189 кп. Погиб в 1942 г.

ОЧИРОВ Шавгур Баденович, рядовой. Родился в г. Астрахани. Призван Енотаевским РВК. Погиб 11 августа 1942 г.

ОЧКАС Василий Харитонович, рядовой. 1914 г.р. Умер от ран в 1791 ЭГ 31 марта 1942 г. Похоронен в г. Астрахани.

ОЧНЕВ Александр Петрович, рядовой. 1917 г.р., Тульская обл., г. Белев. Призван Астраханским РВК. 606 сп. Погиб 26 апреля 1945 г. Похоронен в Германии.

ОЧУРИН Иван Иванович, рядовой. 1896 г.р., Нижегородская обл., Сергачский р-н. Призван Трусовским РВК г. Астрахани. П/п 12355. Погиб 16 ноября 1943 г. Похоронен в с. Бабиновичи Витебской обл.

ОШЕЙКО Антон Васильевич, рядовой. 1911 г.р., Киевская обл., Белоцерковский р-н, с. Поправка. Призван Черноярским РВК Астраханской обл. 115 восстановительный ж.-д. б-н 47 ж.-д. бр. Умер от ран 15 августа 1942 г. Похоронен в с. Раздолье Кизлярского р-на, респ. Дагестан.

ОШУЕВ Стридон Платонович, рядовой. 1913 г.р., Кировская обл., Санчурский р-н. Призван Харабалинским РВК Астраханской обл. 1028 сп 260 сд. Погиб 29 августа 1944 г. Похоронен в Польше.

ОЩЕПКИН Михаил Георгиевич, рядовой. 1911 г.р., Астраханская обл., Харабалинский р-н. Призван Харабалинским РВК. Пропал без вести в декабре 1941 г.

ОЩЕПСКИЙ Михаил Семенович, рядовой. 1902 г.р., г. Астрахань. Призван Кировским РВК. 733 сп. Умер от ран 24 февраля 1942 г. в 1582 ЭГ. Похоронен в г. Волгограде.

АСТРАХАНСКАЯ ОБЛАСТНАЯ НАУЧНАЯ БИБЛИОТЕКА

ПАБЕРЕЖНЫЙ Владимир, рядовой. 1913 г.р., г. Астрахань. Призван Микояновским РВК. 219 сп. Погиб 11 ноября 1943 г. Похоронен у д. Горевицы Невельского р-на Псковской обл.

ПАБЕРЗ Альфред Янович, рядовой. 1923 г.р., респ. Латвия. Призван Астраханским РВК. 125 сп 43 сд. Умер от ран 24 августа 1944 г. в 516 медсанбате. Похоронен в Мадонском р-не, респ. Латвия.

ПАБИЧЕВ Поликарп Михайлович, рядовой. 1901 г.р., Астраханская обл., Ахтубинский р-н. Призван Владимировским РВК. 147 зсп. Пропал без вести 19 октября 1944 г.

ПАВЕЛУШКИН Георгий Иванович, рядовой. 1911 г.р., г. Астрахань. Призван Сталинским РВК. Пропал без вести в январе 1942 г.

ПАВЕЛУШКИН Константин Иванович, рядовой. 1907 г.р., г. Астрахань. Призван Сталинским РВК. 953 ап. Пропал без вести в августе 1942 г.

ПАВЕЛЬЕВ Александр Максимович, рядовой. 1902 г.р., г. Астрахань. Призван Трусовским РВК. Погиб 19 апреля 1945.

ПАВЕЛЬЕВ Василий Иванович, рядовой. 1925 г.р., Астраханская обл., Камызякский р-н, с. Полдневое. Призван Камызякским РВК. 133 отд. саперн. б-н. Пропал без вести 27 января 1944 г. в Винницкой обл.

ПАВЕЛЬЕВ Павел Александрович, рядовой. 1925 г.р., Астраханская обл., Енотаевский р-н, с. Замьяны. Призван Трусовским РВК. 53 кп 15 кд. Погиб 23 октября 1943 г. Похоронен в с. Дубровке Гомельской обл.

ПАВИН Константин Васильевич, политрук. 1917 г.р., г. Астрахань. Призван Микояновским РВК. 605 авиац. полк. Умер от ран 25 августа 1941 г. Похоронен в г. Орел.

ПАВКИН Степан Васильевич, рядовой. 1912 г.р., г. Астрахань. Призван Сталинским РВК. 314 сп 102 сд. Погиб 14 марта 1945 г. Похоронен в Польше.

ПАВЛЕНКО Алексей Иванович, рядовой. 1910 г.р., г. Астрахань. Призван Владивостокским ГВК Приморского края. 1160 сп 352 сд. Погиб 9 апреля 1942 г. Похоронен в д. Сорокино Гагаринского р-на Смоленской обл.

ПАВЛЕНКО Андрей Алексеевич, рядовой. Родился Астраханская обл., г. Харабали. Призван Харабалинским РВК. 177 сп. Погиб.

ПАВЛЕНКО Аркадий Константинович, рядовой. 1903 г.р., Харьковская обл., Балаклейский р-н, с. Новоселовка. Призван Владимировским РВК Астраханской обл. 399 оатб. Пропал без вести в р-не Волгограда.

ПАВЛЕНКО Афанасий Иванович, рядовой. 1905 г.р., Запорожская обл., Пологовский р-н, с. Басары. Призван Владимировским РВК. Пропал без вести в феврале 1944 г.

ПАВЛЕНКО Василий Федорович, рядовой. 1905 г.р., г. Астрахань. Призван Наримановским РВК. 266 сп 88 сд. Погиб 20 февраля 1944 г. Похоронен в п. Себино Новоодесского р-на Николаевской обл.

ПАВЛЕНКО Виктор Александрович, капитан. Призван Кировским РВК г. Астрахани. 258 сп. Погиб 22 декабря 1944 г. Похоронен в Алуксненском р-не, респ. Латвия.

ПАВЛЕНКО Георгий Федорович, рядовой. Родился в Астраханской обл. Призван Харабалинским РВК. Погиб.

ПАВЛЕНКО Дмитрий Петрович, сержант. 1906 г.р., г. Астрахань. Призван Трусовским РВК. 1042 сп 295 сд. Погиб 10 октября 1943 г. Похоронен в Запорожской обл.

АСТРАХАНСКАЯ ОБЛАСТНАЯ НАУЧНАЯ БИБЛИОТЕКА

ПАВЛЕНКО Иван Васильевич, рядовой. 1902 г.р., Астраханская обл., Красноярский р-н. Призван Красноярским РВК. 1131 сп 337 сд. Пропал без вести 18 января 1942 г. у. с. Морозовка Харьковской обл.

ПАВЛЕНКО Иван Иванович, лейтенант. 1914 г.р., Запорожская обл., Пологовский р-н, с. Босари. Призван Владимировским РВК Астраханской обл. 828 сп. Умер от ран 16 мая 1943 г. Похоронен в с. Репное Балашовского р-на Саратовской обл.

ПАВЛЕНКО Иван Маркович, мл. сержант. 1905 г.р., Черкасская обл., Лысянский р-н. Призван Красноярским РВК Астраханской обл. 5 мсбр. Погиб 14 июля 1943 г. Похоронен в д. Ягодной Ульяновского р-на Калужской обл.

ПАВЛЕНКО Михаил Михайлович, рядовой. 1915 г.р., Пермская обл., Нытвенский р-н. Призван Астраханским РВК. 23 сп. Погиб 15 марта 1943 г. Похоронен в д. Однорядке Старорусского р-на Новгородской обл.

ПАВЛЕНКО Михаил Федорович, рядовой. 1922 г.р., Волгоградская обл., Руднянский р-н. Призван Сталинским РВК г. Астрахани. Пропал без вести в августе 1941 г. у м. Романовка Бендерского р-на, респ. Молдова.

ПАВЛЕНКО Николай Петрович, рядовой. 1923 г.р., Астраханская обл., Харабалинский р-н, с. Селитренное. Призван Володарским РВК. Пропал без вести в марте 1943 г.

ПАВЛЕНКО Павел Андреевич, рядовой. 1914 г.р., г. Астрахань. Призван Николаевским ГВК. 1296 сп. Умер от ран 23 сентября 1943 г. в 2956 госпитале. Похоронен в г. Спас-Деменске Калужской обл.

ПАВЛЕНКО Павел Митрофанович, сержант. 1920 г.р., г. Астрахань. Призван Трусовским РВК. 135 сп 46 сд. Погиб 5 мая 1943 г. Похоронен на ж.-д. ст. Чернозем Великолукского р-на Псковской обл.

ПАВЛЕНКО Петр Федорович, рядовой. Родился в Астраханской обл. Призван Харабалинским РВК. Погиб. Похоронен в г. Новороссийске.

ПАВЛЕНКО Филипп Федорович, рядовой. 1910 г.р., Астраханская обл., Харабалинский р-н, с. Сасыколи. Призван Харабалинским РВК. Пропал без вести в ноябре 1943 г.

ПАВЛЕНКОВ Александр Васильевич, рядовой. 1916 г.р., г. Астрахань. Призван Трусовским РВК. Ппс 35. Пропал без вести в июле 1942 г.

ПАВЛИКОВ Александр Иванович, ст. лейтенант. 1909 г.р., г. Астрахань. 726 сп 39 сд. Погиб 3 октября 1942 г.

ПАВЛИКОВ Егор Иванович, рядовой. 1909 г.р., Астраханская обл., Ахтубинский р-н, с. Сокрутовка. Пропал без вести в июне 1942 г.

ПАВЛИКОВ Иван Георгиевич, ефрейтор. Родился: Астраханская обл., Володарский р-н, с. Ильинка. Призван Володарским РВК. Погиб 9 апреля 1945 г. Похоронен в Восточной Пруссии.

ПАВЛИКОВ Иван Макарович, сержант. 1923 г.р., Астраханская обл., Ахтубинский р-н, с. Сокрутовка. Призван Владимировским РВК. 1010 сп. Погиб 14 января 1945 г. Похоронен в Польше.

ПАВЛИКОВ Иван Трофимович, ст. сержант. 1914 г.р., Астраханская обл., Икрянинский р-н, р.п. Трудфронт. Призван Икрянинским РВК. 1171 сп 349 сд. Погиб 28 января 1942 г. Похоронен в п. Черкасском Славянского р-на Донецкой обл.

ПАВЛИКОВ Михаил Петрович, рядовой. 1922 г.р., г. Астрахань. Призван Трусовским РВК. Умер 30 октября 1942 г. в плену.

ПАВЛИКОВ Николай Георгиевич, рядовой. 1911 г.р., Астраханская обл., Володарский р-н. Призван Володарским РВК. Пропал без вести в марте 1942 г.

ПАВЛИКОВ Николай Петрович, рядовой. 1918 г.р., г. Астрахань. Призван Трусовским РВК. Пропал без вести в ноябре 1941 г.

ПАВЛИКОВ Павел Митрофанович, сержант. Родился: Астраханская обл. Призван Володарским РВК. П/п 95815. Погиб 5 мая 1943 г. Похоронен на ж.-д. ст. Чернозем Великолукского р-на Псковской обл.

ПАВЛИКОВ Павел Тимофеевич, рядовой. 1924 г.р., Астраханская обл., Ахтубинский р-н, с. Сокрутовка. Призван Владимировским РВК. 1495 сап. Погиб 15 августа 1943 г. Похоронен в д. Ляды Ельнинского р-на Смоленской обл.

ПАВЛИКОВ Роман Федорович, сержант. 1908 г. р.. Астраханская обл., Ахтубинский р-н, с. Успенка. Призван Владимировским РВК. Пропал без вести в июне 1942 г.

ПАВЛИКОВ Федор Федорович, рядовой. 1904 г.р., Астраханская обл., Володарский р-н, с. Большой Могой. Призван Володарским РВК. Пропал без вести в сентябре 1941 г.

АСТРАХАНСКАЯ ОБЛАСТНАЯ НАУЧНАЯ БИБЛИОТЕКА

ПАВЛИКОВ Яков Дмитриевич, рядовой. 1906 г.р., Днепропетровская обл., Криворожский р-н. Призван Харабалинским РВК Астраханской обл. Пропал без вести в марте 1944 г.

ПАВЛИН Дмитрий Васильевич, рядовой. 1898 г.р., Астраханская обл. Призван Сталинским РВК. Пропал без вести в марте 1943 г.

ПАВЛИЧЕНКО Георгий Иванович, рядовой. 1920 г.р., Астраханская обл., г. Ахтубинск. Пропал без вести в августе 1941 г.

ПАВЛИЧЕНКО Константин Георгиевич, рядовой. Родился в г. Астрахани. Призван Микояновским РВК. 84 сп 33 сд. Пропал без вести 31 июля 1943 г.

ПАВЛИЧЕНКО Николай Михайлович, сержант. 1919 г.р., Астраханская обл., Ахтубинский р-н. Призван Владимировским РВК. 66 ск. Умер от ран 10 мая 1944 г.

ПАВЛИЧЕНКО Павел Михайлович, рядовой. 1923 г.р., Астраханская обл., г. Ахтубинск. Призван Владимировским РВК. Пропал без вести в ноябре 1942 г.

ПАВЛИЩЕВ Михаил Григорьевич, лейтенант. 1924 г.р., г. Астрахань. Призван Трусовским РВК. 21 тбр. Погиб 7 августа 1944 г. Похоронен в Румынии.

ПАВЛОВ Аким Павлович, рядовой. 1917 г.р., Волгоградская обл. Призван Икрянинским РВК Астраханской обл. 25 сп. Пропал без вести 12 мая 1942 г.

ПАВЛОВ Аким Степанович, рядовой. 1910 г.р., Астраханская обл., Камызякский р-н, с. Никольское. Призван Камызякским РВК. Пропал без вести в октябре 1941 г.

ПАВЛОВ Александр Алексеевич, рядовой. 1904 г.р., г. Саратов. Призван Сталинским РВК г. Астрахани. Пропал без вести в феврале 1942 г.

ПАВЛОВ Александр Алексеевич, ст. сержант. 1909 г.р., Астраханская обл. Призван Сталинским РВК. Погиб 31 мая 1943 г. Похоронен в пос. Александровский Донецкой обл.

ПАВЛОВ Александр Андреевич, рядовой. 1918 г.р., Астраханская обл., Володарский р-н, с. Маково. Призван Володарским РВК. 291 ап 136 сд. Погиб 29 октября 1941 г. Похоронен в Ростовской обл.

ПАВЛОВ Александр Андреевич, рядовой. 1921 г.р., Астраханская обл., Володарский р-н, пос. Красный. Умер от ран 12 марта 1944 г. Похоронен в Австрии.

ПАВЛОВ Александр Васильевич, рядовой. 1925 г.р., Астраханская обл., Володарский р-н. 1331 иптап. Погиб 26 апреля 1945 г. Похоронен в Польше.

ПАВЛОВ Александр Васильевич, рядовой. Родился: Астраханская обл., с. Красный Яр. Призван Красноярским РВК. Пропал без вести в 1942 г.

ПАВЛОВ Александр Герасимович, ст. сержант. Родился в г. Астрахани. Призван Сталинским РВК. Погиб 15 августа 1943 г. Похоронен в Александровском р-не Луганской обл.

ПАВЛОВ Александр Григорьевич, рядовой. Призван Астраханским РВК. 258 кп. Погиб 16 января 1945 г. Похоронен в Венгрии.

ПАВЛОВ Александр Иванович, рядовой. 1898 г.р., Московская обл., Виноградский р-н, с. Марково. Призван Сталинским РВК г. Астрахани. 36 опаб. Погиб 3 февраля 1943 г. Похоронен в с. Волжском Нариманановского р-на Астраханской обл.

ПАВЛОВ Александр Иванович, лейтенант. 1902 г.р., Волгоградская обл., г. Камышин. Призван Сталинским РВК г. Астрахани. 527 сп 118 сд. Погиб 14 августа 1944 г. Похоронен в Польше.

ПАВЛОВ Александр Матвеевич, рядовой. 1909 г.р., Астраханская обл., Володарский р-н, с. Зеленга. Призван Володарским РВК. Пропал без вести в декабре 1941 г.

ПАВЛОВ Александр Михайлович, рядовой. 1923 г.р., г. Астрахань. Призван Икрянинским РВК. 628 сп 46 сд. Пропал без вести 15 февраля 1942 г. в с. Коротояк Острогожского р-на Воронежской обл.

ПАВЛОВ Александр Павлович, мл. сержант. 1921 г.р., г. Астрахань. Призван Сталинским РВК. 976 сп 383 сд. Погиб 8 октября 1942 г.

ПАВЛОВ Александр Петрович, ст. сержант. 1919 г.р., г. Астрахань. Призван Нариманановским РВК. 905 сп. Погиб 1 февраля 1945 г. Похоронен в Германии.

ПАВЛОВ Александр Порфирьевич, рядовой. 1902 (1901) г.р., г. Астрахань. Призван Кировским РВК. 695 сп 221 сд. Пропал без вести 17 июля 1943 г.

ПАВЛОВ Александр Сергеевич, сержант. 1913 г.р., г. Астрахань. Призван Камызяк-

АСТРАХАНСКАЯ ОБЛАСТНАЯ НАУЧНАЯ БИБЛИОТЕКА

ским РВК. 626 сп 151 сд. Пропал без вести 24 сентября 1942 г.

ПАВЛОВ Александр Тимофеевич, рядовой. 1921 г.р., Астраханская обл., Володарский р-н, с. Зеленга. Призван Володарским РВК. Пропал без вести в ноябре 1942 г.

ПАВЛОВ Алексей Васильевич, рядовой. 1903 г.р., Астраханская обл., Черноярский р-н, с. Старица. В/ч Партизанский отряд им. Железняка. Погиб 25 мая 1943 г. Похоронен в Брянской обл.

ПАВЛОВ Алексей Васильевич, рядовой. 1925 г.р., г. Астраханская обл., Володарский р-н, с. Нововасильево. Призван Икрянинским РВК. 1331 иптап. Погиб 26 апреля 1945 г. Похоронен в Польше.

ПАВЛОВ Алексей Григорьевич, ст. сержант. 1919 г.р., Астраханская обл., Икрянинский р-н, с. Чулпан. Призван Икрянинским РВК. 20 мсбр. Погиб 17 июля 1944 г. Похоронен в с. Габунец Львовской обл.

ПАВЛОВ Алексей Григорьевич, рядовой. 1910 г.р., Астраханская обл., Икрянинский р-н, с. Чулпан. Призван Икрянинским РВК. П/п 8321. Пропал без вести в сентябре 1941 г.

ПАВЛОВ Алексей Михайлович, рядовой. 1920 г.р., Астраханская обл., Володарский р-н, с. Марфино. Призван Микояновским РВК. Пропал без вести в январе 1942 г.

ПАВЛОВ Алексей Павлович, рядовой. 1902 г.р., Астраханская обл., Володарский р-н. Призван Володарским РВК. Пропал без вести в марте 1942 г.

ПАВЛОВ Алексей Федорович, сержант. 1905 г.р., Пензенская обл. Призван Трусовским РВК. Погиб 1 мая 1945 г. Похоронен в г. Берлине, Германия.

ПАВЛОВ Анатолий Александрович, рядовой. 1921 г.р., Астраханская обл., с. Красный Яр. Пропал без вести в июне 1941 г.

ПАВЛОВ Андрей Ильич, мл. лейтенант. Родился: Астраханская обл., Володарский р-н, с. Нововасильево. Призван Володарским РВК. Пропал без вести.

ПАВЛОВ Андрей Ильич, рядовой. Призван Володарским РВК Астраханской обл. Пропал без вести в 1942 г.

ПАВЛОВ Андриан Хрисанфович, рядовой. 1912 г.р., Астраханская обл., Володарский р-н, с. Зеленга. Призван Володарским РВК. Пропал без вести в январе 1944 г.

ПАВЛОВ Аркадий Андриянович, рядовой. 1917 г.р., Астраханская обл., Володарский р-н, с. Зеленга. Призван Володарским РВК. Пропал без вести в апреле 1943 г.

ПАВЛОВ Аркадий Кузьмич, рядовой. 1902 г.р., г. Астрахань. Призван Сталинским РВК. Пропал без вести в январе 1942 г.

ПАВЛОВ Борис Андреевич, рядовой. Призван Микояновским РВК г. Астрахани. Пропал без вести в ноябре 1944 г.

ПАВЛОВ Валентин Иванович, рядовой. 1918 г.р., г. Астрахань. Призван Сталинским РВК. 23 саперн. бр. Пропал без вести 21 июля 1942 г.

ПАВЛОВ Василий Алексеевич, рядовой, 1924 г.р., Астраханская обл., Камызякский р-н, с. Самосделка. Призван Камызякским РВК. 107 сп 34 сд. Погиб 20 ноября 1942 г. Похоронен в с. Хулхута Яшкульского р-на, респ. Калмыкия.

ПАВЛОВ Василий Григорьевич, рядовой. 1917 г.р., Астраханская обл., Камызякский р-н, с. Самосделка. Призван Камызякским РВК. Пропал без вести в январе 1942 г.

ПАВЛОВ Василий Григорьевич, сержант. 1910 г.р., г. Астрахань. 503 сп. Умер от ран 2 марта 1944 г. в 2949 госпитале. Похоронен в с. Новотроицком Запорожской обл.

ПАВЛОВ Василий Константинович, рядовой. 1902 г.р., Астраханская обл., Черноярский р-н, с. Старица. Призван Черноярским РВК. 1127 сп 337 сд. Погиб 25 января 1942 г. Похоронен в Балаклейском р-не Харьковской обл.

ПАВЛОВ Василий Матвеевич, ефрейтор. 1923 г.р., Астраханская обл., Камызякский р-н, с. Комаровка. Призван Камызякским РВК. 20 ап. Погиб 13 ноября 1943 г. Похоронен в д. Гущино Тверской обл.

ПАВЛОВ Василий Павлович, рядовой. 1898 г.р. Умер от ран 1 мая 1943 г. в 5064 ЭГ. Похоронен в г. Астрахани.

ПАВЛОВ Василий Павлович, рядовой. 1914 г.р., Астраханская обл., Камызякский р-н, с. Комаровка. Призван Камызякским РВК. 349 сд. Пропал без вести в феврале 1944 г.

ПАВЛОВ Василий Порфирьевич, рядовой. Родился в Астраханской обл. Призван Долбанским РВК. Погиб.

ПАВЛОВ Василий Петрович, рядовой. 1908 г.р., Астраханская обл., Камызякский

АСТРАХАНСКАЯ ОБЛАСТНАЯ НАУЧНАЯ БИБЛИОТЕКА

р-н, с. Полдневое. Призван Камызякским РВК. Пропал без вести в сентябре 1942 г.

ПАВЛОВ Василий Семенович, рядовой. 1914 г.р., Астраханская обл., Володарский р-н, с. Маково. Призван Володарским РВК. Пропал без вести в феврале 1943 г.

ПАВЛОВ Василий Филиппович, рядовой. Родился: Астраханская обл., Володарский р-н, с. Зеленга. Призван Володарским РВК. Погиб в январе 1943 г.

ПАВЛОВ Василий Филиппович, рядовой. 1910 г.р., Астраханская обл., Енотаевский р-н, с. Копановка. Призван Енотаевским РВК. Пропал без вести в марте 1943 г.

ПАВЛОВ Василий Яковлевич, рядовой. 1911 г.р., Астраханская обл., Володарский р-н. Призван Володарским РВК. Пропал без вести в феврале 1942 г.

ПАВЛОВ Виктор Георгиевич, рядовой. 1924 г.р., г. Астрахань. Призван Сталинским РВК. Ппс 261. Пропал без вести в мае 1943 г.

ПАВЛОВ Виктор Иванович, рядовой. 1923 г.р., Астраханская обл., Камызякский р-н, с. Иванчуг. Призван Камызякским РВК. Пропал без вести в августе 1942 г.

ПАВЛОВ Виктор Петрович, рядовой. 1926 г.р., Астраханская обл. Призван Икрянинским РВК. Погиб 23 февраля 1945 г.

ПАВЛОВ Виктор Семенович, рядовой. 1914 г.р., Самарская обл., Сергиевский р-н, с. Елшано. Призван Черноярским РВК Астраханской обл. 301 сп. Умер от ран 9 сентября 1942 г.

ПАВЛОВ Виктор Федорович, рядовой. 1912 г.р., г. Астрахань. Призван Трусовским РВК. П/п 1783. Пропал без вести 13 июня 1942 г.

ПАВЛОВ Виталий Петрович, рядовой. 1926 г.р., Астраханская обл., Икрянинский р-н, с. Маячное. Призван Икрянинским РВК. 54 тбр. Погиб 22 февраля 1945 г. Похоронен в Польше.

ПАВЛОВ Владимир Акимович, сержант. 1900 г.р., Астраханская обл., Володарский р-н, с. Ямное. Призван Володарским РВК. Погиб 8 августа 1943 г.

ПАВЛОВ Владимир Григорьевич, рядовой. 1922 г.р., г. Астрахань. Призван Сталинским РВК. Пропал без вести в январе 1942 г.

ПАВЛОВ Владимир Иванович, рядовой. 1907 г.р., Астраханская обл., Красноярский р-н. Призван Кировским РВК. 308 ап. Умер от ран 8 декабря 1943 г. в 2549 ЭГ. Похоронен в г. Смоленске.

ПАВЛОВ Владимир Иванович, мл. сержант. 1907 г.р., Ульяновская обл., Кузоватовский р-н, с. Николаевка. Призван Кировским РВК г. Астрахани. П/п 29505. Пропал без вести в июне 1944 г.

ПАВЛОВ Владимир Семенович, рядовой. 1924 г.р., г. Астрахань. Призван Трусовским РВК. Пропал без вести в марте 1943 г.

ПАВЛОВ Вячеслав Николаевич, капитан. 1915 г.р., г. Астрахань. 65 иап. Пропал без вести 6 марта 1945 г.

ПАВЛОВ Гавриил Николаевич, рядовой. 1909 г.р., Астраханская обл., Камызякский р-н, с. Никольское. Призван Енотаевским РВК. Пропал без вести в декабре 1941 г.

ПАВЛОВ Гавриил Федорович, рядовой. 1915 г.р., Астраханская обл., Володарский р-н, с. Зеленга. Призван Володарским РВК. Пропал без вести в ноябре 1943 г.

ПАВЛОВ Геннадий Николаевич, сержант. 1919 г.р., г. Астрахань. Пропал без вести в декабре 1941 г.

ПАВЛОВ Георгий Яковлевич, лейтенант. Родился: Астраханская обл., Камызякский р-н, с. Никольское. Призван Камызякским РВК. 381 тб 14 тбр. Погиб 31 января 1943 г. Похоронен в Житомирской обл.

ПАВЛОВ Герман Семенович, рядовой. 1908 г.р., Астраханская обл., Володарский р-н, с. Новокрасное. Призван Володарским РВК. Погиб 29 января 1943 г. в плену.

ПАВЛОВ Григорий Антонович, рядовой. 1918 г.р., Астраханская обл., Володарский р-н, с. Ямное. Призван Володарским РВК. 63 сп 176 сд. Погиб 8 августа 1944 г. Похоронен в Калевальском р-не, респ. Карелия.

ПАВЛОВ Григорий Васильевич, рядовой. 1906 г.р., Астраханская обл., Икрянинский р-н, с. Чулпан. Призван Икрянинским РВК. 1118 сп. Пропал без вести в апреле 1942 г.

ПАВЛОВ Григорий Иванович, майор. 1903 г.р., Астраханская обл., г. Харабали. 318 сд. Погиб 8 декабря 1943 г.

ПАВЛОВ Григорий Иванович, рядовой. 1912 г.р., г. Астрахань. Призван Икрянинским РВК. Пропал без вести в феврале 1943 г.

ПАВЛОВ Дмитрий Гаврилович, рядовой. 1904 г.р., Астраханская обл., Володарский р-н, с. Марфино. Призван Володарским РВК. Пропал без вести в марте 1942 г.

АСТРАХАНСКАЯ ОБЛАСТНАЯ НАУЧНАЯ БИБЛИОТЕКА

ПАВЛОВ Евгений Алексеевич, рядовой. 1907 г.р., г. Астрахань. Призван Трусовским РВК. 771 ап. Погиб в марте 1945 г. Похоронен в г. Будапеште, Венгрия.

ПАВЛОВ Евгений Николаевич, рядовой. 1925 г.р., г. Астрахань. Призван Сталинским РВК. 24 сд. Погиб 10 октября 1944 г. Похоронен в г. Таураге, респ. Литва.

ПАВЛОВ Иван Александрович, рядовой. 1911 г.р., Астраханская обл., Володарский р-н, с. Цветное. Призван Володарским РВК. Пропал без вести в ноябре 1942 г.

ПАВЛОВ Иван Алексеевич, рядовой. 1919 г.р., г. Астрахань. 638 сп 115 сд. Умер от ран 16 июля 1941 г. в 233 медсанбате. Похоронен в респ. Карелии.

ПАВЛОВ Иван Андреевич, рядовой. 1925 г.р., Астраханская обл., Володарский р-н. Призван Володарским РВК. В/ч 08843. Умер от ран 13 февраля 1945 г. Похоронен в Польше.

ПАВЛОВ Иван Андреевич, рядовой. 1903 г.р., г. Астрахань. 1044 сп 289 сд. Погиб 9 сентября 1941 г.

ПАВЛОВ Иван Захарович, рядовой. 1923 г.р., Астраханская обл., Камызякский р-н, с. Никольское. Призван Камызякским РВК. Пропал без вести в августе 1942 г.

ПАВЛОВ Иван Иванович, рядовой. 1906 г.р., Астраханская обл., Икрянинский р-н, с. Седлистое. Призван Икрянинским РВК. Пропал без вести в декабре 1941 г.

ПАВЛОВ Иван Иванович, рядовой. 1911 г.р., Астраханская обл., Володарский р-н, с. Зеленга. Призван Володарским РВК. Пропал без вести в августе 1942 г.

ПАВЛОВ Иван Михайлович, рядовой. 1901 г.р., Астраханская обл., г. Харабали. Призван Харабалинским РВК. Пропал без вести в декабре 1941 г.

ПАВЛОВ И. С., рядовой. 1910 г. р. Умер от ран 13 ноября 1943 г. в 5469 ЭГ. Похоронен в г. Астрахани.

ПАВЛОВ Иван Сергеевич, рядовой. 1919 г.р., Астраханская обл., Володарский р-н, с. Мултаново. Призван Володарским РВК. Пропал без вести в декабре 1941 г.

ПАВЛОВ Иван Филиппович, 1910 г.р., Астраханская обл., Володарский р-н, с. Зеленга. Призван Володарским РВК. Пропал без вести в августе 1942 г.

ПАВЛОВ Иван Яковлевич, ефрейтор. Родился в Астраханской обл. Призван Енотаевским РВК. 262 сп. Погиб 17 июля 1944 г.

ПАВЛОВ Илья Алексеевич, рядовой. 1905 (1904) г.р., Астраханская обл., Лиманский р-н, с. Рынок. Призван Икрянинским РВК. 255 сд. Пропал без вести в январе 1942 г.

ПАВЛОВ Илья Васильевич, рядовой. 1900 г.р., Астраханская обл., Икрянинский р-н, с. Чулпан. Призван Икрянинским РВК. П/п 111. Пропал без вести в апреле 1942 г.

ПАВЛОВ Илья Григорьевич, рядовой. 1914 (1911) г.р., Астраханская обл., Икрянинский р-н, с. Чулпан. Призван Икрянинским РВК. Пропал без вести в декабре 1941 г.

ПАВЛОВ Константин Владимирович, ефрейтор. 1923 г.р., Брянская обл., Комаричский р-н, с. Шарово. Призван Трусовским РВК г. Астрахани. 438 иптап. Пропал без вести 18 января 1941 г.

ПАВЛОВ Константин Михайлович, рядовой. 1910 г.р., Ульяновская обл., с. Круша. Призван Трусовским РВК г. Астрахани. Пропал без вести в декабре 1942 г.

ПАВЛОВ Константин Петрович, рядовой. 1925 г.р., г. Астрахань. Призван Сталинским РВК. Пропал без вести в 1945 г.

ПАВЛОВ Константин Петрович, рядовой. 1913 г.р., Астраханская обл., Володарский р-н, с. Цветное. Призван Володарским РВК. 118 сд. Погиб 24 июля 1943 г. Похоронен в Куйбышевском р-не Ростовской обл.

ПАВЛОВ Константин Федорович, рядовой. 1913 (1908) г.р., Астраханская обл., Камызякский р-н, с. Никольское. Призван Камызякским РВК. Пропал без вести в октябре 1941 г.

ПАВЛОВ Кузьма Иванович, матрос. 1905 г.р., г. Астрахань. Призван Трусовским РВК. 8 отд. бр. морской пехоты ЧФ. Пропал без вести в 1942 г.

ПАВЛОВ Кузьма Павлович, рядовой. Умер от ран 29 декабря 1942 г. в 4428 ЭГ. Похоронен в г. Астрахани.

ПАВЛОВ Лев, рядовой. 1923 г.р., г. Астрахань. 671 сп. Погиб 13 февраля 1943 г. в плену.

ПАВЛОВ Леонид Павлович, рядовой. 1915 г.р., г. Астрахань. Призван Трусовским РВК. 199 сп 270 сд. Погиб 3 июля 1942 г.

ПАВЛОВ Леонид Яковлевич, рядовой. 1915 г.р., г. Астрахань. Пропал без вести в марте 1942 г.

АСТРАХАНСКАЯ ОБЛАСТНАЯ НАУЧНАЯ БИБЛИОТЕКА

ПАВЛОВ Маркел Анисимович, рядовой. 1909 г.р., Астраханская обл. Призван Камызякским РВК. 234 сп. Умер от ран 7 апреля 1945 г. Похоронен в Польше.

ПАВЛОВ Маркел Яковлевич, рядовой. Родился в Астраханской обл. Призван Икрянинским РВК. Погиб 27 ноября 1944 г. Похоронен в Польше.

ПАВЛОВ Михаил Васильевич, сержант. 1922 г.р., Астраханская обл., Володарский р-н, пос. Красный. Призван Володарским РВК. 283 сп 81 сд. Пропал без вести 27 декабря 1943 г. у пос. Сотнинский Новгородковского р-на Кировоградской обл.

ПАВЛОВ Михаил Дмитриевич, рядовой. 1897 г.р., г. Астрахань. Призван Сталинским РВК. 1290 сп 113 сд. Погиб 15 августа 1943 г. Похоронен в Чугуевском р-не Харьковской обл.

ПАВЛОВ Михаил Ильич, рядовой. 1899 г.р., г. Астрахань. Призван Кировским РВК. Пропал без вести в июле 1942 г.

ПАВЛОВ Михаил Кузьмич, рядовой. 1899 г.р., г. Астрахань. Призван Сталинским РВК. 1120 сп. Пропал без вести в июле 1942 г.

ПАВЛОВ Михаил Лазаревич, рядовой. 1912 г.р., г. Астрахань. Призван Сталинским РВК. Умер от ран в декабре 1941 г.

ПАВЛОВ Михаил Петрович, рядовой. 1925 г.р., Астраханская обл., Володарский р-н, с. Мултаново. Призван Володарским РВК. Пропал без вести в декабре 1944 г.

ПАВЛОВ Михаил Степанович, 1923 г.р., Астраханская обл., Камызякский р-н, с. Никольское. Призван Камызякским РВК. Пропал без вести в марте 1944 г.

ПАВЛОВ Михаил Тимофеевич, рядовой. Родился в г. Астрахани. Призван Кировским РВК. 9 вдсп. Погиб 18 ноября 1944 г. Похоронен в Венгрии.

ПАВЛОВ Мокей Петрович, рядовой. 1908 (1923) г.р., Астраханская обл., Камызякский р-н, с. Никольское. Призван Камызякским РВК. Пропал без вести в октябре 1941 г.

ПАВЛОВ Никандр Матвеевич, рядовой. 1909 г.р., Астраханская обл., Володарский р-н, с. Зеленга. Пропал без вести в декабре 1941 г.

ПАВЛОВ Никифор Федорович, рядовой. Призван Трусовским РВК г. Астрахани. Погиб в плену.

ПАВЛОВ Николай Александрович, рядовой. 1921 г.р., Астраханская обл., Володарский р-н, пос. Красный. Призван Микояновским РВК. П/я 3. Пропал без вести в июне 1941 г.

ПАВЛОВ Николай Александрович, рядовой. 1915 г.р., Астраханская обл., Володарский р-н, пос. Красный. Призван Сталинским РВК. Пропал без вести в марте 1942 г.

ПАВЛОВ Николай Алексеевич, ст. лейтенант. 1915 г.р., Астраханская обл., Володарский р-н. Призван Ульяновским РВК. 222 сп 72 сд. Погиб 5 июля 1943 г. Похоронен в пос. Маслова Пристань Щебекинского р-на Белгородской обл.

ПАВЛОВ Николай Борисович, рядовой. 1921 г.р., г. Астрахань. Призван Сталинским РВК. Пропал без вести в сентябре 1941 г. в г. Борисове Минской обл.

ПАВЛОВ Николай Владимирович, рядовой. 1925 г.р., Астраханская обл., Володарский р-н. Призван Володарским РВК. 266 сп 315 сд. Пропал без вести 31 июля 1943 г.

ПАВЛОВ Николай Дмитриевич, рядовой. 1912 (1913) г.р., г. Санкт-Петербург. Призван Кировским РВК г. Астрахани. Умер от ран 12 ноября 1943 г. Похоронен в с. Михайловке Запорожской обл.

ПАВЛОВ Николай Иванович, рядовой. 1924 (1923) г.р., Астраханская обл., Черноярский р-н, с. Старица. Призван Черноярским РВК. 1 укреп. р-н. Пропал без вести 18 января 1945 г.

ПАВЛОВ Николай Иванович, рядовой. 1910 г.р., Астраханская обл., с. Икряное. Призван Икрянинским РВК. 1120 сп. Пропал без вести в августе 1942 г.

ПАВЛОВ Николай Иосифович, рядовой. 1923 г.р., г. Астрахань. Призван Наримановским РВК. 262 сп 184 сд. Погиб 9 января 1943 г. Похоронен на ж.-д. ст. Борки Харьковской обл.

ПАВЛОВ Николай Леонтьевич, рядовой. 1923 г.р., Астраханская обл., Наримановский р-н, с. Петропавловка. Призван Наримановским РВК. В/ч 3621. Пропал без вести в феврале 1943 г.

ПАВЛОВ Николай Николаевич, рядовой. 1900 г.р., г. Астрахань. Призван Кировским РВК. Пропал без вести в декабре 1941 г.

ПАВЛОВ Николай Пантелеевич, сержант. 1904 г.р., Астраханская обл., Володарский р-н, с. Зеленга. Призван Володарским РВК. 9 мбр. Погиб 11 июля 1944 г. Похоронен в с. Вязаны, респ. Белоруссия.

АСТРАХАНСКАЯ ОБЛАСТНАЯ НАУЧНАЯ БИБЛИОТЕКА

ПАВЛОВ Николай Степанович, рядовой. 1908 г.р., Астраханская обл., Володарский р-н, с. Цветное. Призван Кировским РВК. 1 б-н 8 морской бр. ЧФ. Пропал без вести в марте 1942 г.

ПАВЛОВ Николай Степанович, рядовой. 1925 г.р., Ярославская обл., Любимский р-н. Призван Астраханским РВК. 1379 сп 87 сд. Погиб 26 октября 1943 г. Похоронен в с. Степное Мелитопольского р-на Запорожской обл.

ПАВЛОВ Павел Васильевич, рядовой. Родился в Астраханской обл. Призван Кировским РВК. П/п 16198. Погиб 18 августа 1944 г.

ПАВЛОВ Павел Васильевич, рядовой. 1907 г.р., Атырауская обл., Денгизский р-н, с. Кобылино. Призван Володарским РВК. Пропал без вести в декабре 1941 г.

ПАВЛОВ Павел Гаврилович, мл. сержант. 1926 г.р., Астраханская обл., Володарский р-н, с. Большой Могой. Призван Володарским РВК. 342 сп 121 сд. Погиб 5 февраля 1945 г. Похоронен в Германии.

ПАВЛОВ Павел Дмитриевич, сержант. 1923 г.р., Витебская обл., Дубровненский р-н. Призван Красноярским РВК Астраханской обл. 172 отд. пул. арт. б-н. Пропал без вести 3 сентября 1942 г. в Ростовской обл.

ПАВЛОВ Павел Иванович, рядовой. 1912 г.р., Астраханская обл., Камызякский р-н, с. Самосделка. Призван Икрянинским РВК. Пропал без вести в сентябре 1942 г.

ПАВЛОВ Павел Макарович, рядовой. 1923 г.р., Астраханская обл., Камызякский р-н, с. Полдневое. 200 зсп. Пропал без вести 5 сентября 1944 г.

ПАВЛОВ Павел Павлович, рядовой. 1925 г.р., г. Астрахань. Призван Сталинским РВК. 58 ошр. Погиб 22 августа 1943 г. Похоронен в Матвеево-Курганском р-не Ростовской обл.

ПАВЛОВ Павел Петрович, ст. сержант. 1924 г.р., г. Астрахань. Призван Камызякским РВК. 58 сп 18 сд. Погиб 17 июля 1944 г. Похоронен в г. Алитус, респ. Литва.

ПАВЛОВ Павел Петрович, рядовой. 1922 г.р., Астраханская обл., с. Началово. Призван Микояновским РВК. 902 сп. Пропал без вести в августе 1942 г.

ПАВЛОВ Павел Степанович, рядовой. 1916 г.р., г. Астрахань. Призван Микояновским РВК. Пропал без вести в мае 1942 г.

ПАВЛОВ Павел Федорович, рядовой. 1920 г.р., г. Астрахань. Призван Сталинским РВК. Пропал без вести в январе 1942 г.

ПАВЛОВ Петр Васильевич, полковник. 1899 г.р., г. Астрахань. П/п 04110-Т. Погиб 12 февраля 1945 г. Похоронен в г. Каунас, респ. Литва.

ПАВЛОВ Петр Ефимович, матрос. Родился в г. Астрахани. 8 отд. бр. морской пехоты ЧФ. Погиб 8 ноября 1941 г. Похоронен в с. Суворовка Бахчисарайского р-на, респ. Крым.

ПАВЛОВ Петр Иванович, майор. 1895 г.р., Астраханская обл., с. Икряное. Призван Икрянинским РВК. 130 озсп. Умер от ран 24 апреля 1943 г. в госпитале. Похоронен в г. Орске Оренбургской обл.

ПАВЛОВ Петр Кузьмич, рядовой. 1912 (1908) г.р., Астраханская обл., Камызякский р-н, с. Никольское. Призван Камызякским РВК. Пропал без вести в октябре 1941 г.

ПАВЛОВ П. Л., рядовой. Родился в Астраханской обл. Призван Нариманоским РВК. Погиб.

ПАВЛОВ Петр Максимович, рядовой. 1922 г.р., Астраханская обл., Харабалинский р-н, с. Вольное. Призван Харабалинским РВК. Пропал без вести в декабре 1942 г.

ПАВЛОВ Петр Михайлович, рядовой. 1911 г.р., г. Астрахань. Призван Микояновским РВК. 23 азсп. Пропал без вести 1 июля 1944 г.

ПАВЛОВ Петр Николаевич, рядовой. 1912 г.р., Астраханская обл., Камызякский р-н, с. Комаровка. Призван Камызякским РВК. 303 сд. Погиб 22 января 1942 г. Похоронен в пгт Лиман Харьковской обл.

ПАВЛОВ Петр Осипович, рядовой. 1909 г.р., Астраханская обл., Лиманский р-н. Призван Икрянинским РВК. Пропал без вести в январе 1942 г.

ПАВЛОВ Петр Степанович, рядовой. 1911 г.р., г. Астрахань. Призван Железнодорожным РВК, респ. Коми. 874 сп 282 сд. Погиб 31 августа 1942 г. Похоронен в с. Никольском Демянского р-на Новгородской обл.

ПАВЛОВ Семен Гаврилович, рядовой. 1900 г.р., Астраханская обл., Харабалинский р-н, с. Вольное. Призван Харабалинским РВК. 17 кп 5 кд. Погиб 1 сентября 1942 г.

ПАВЛОВ Сергей Иванович, лейтенант. 1904 г.р., Астраханская обл., г. Харабали.

АСТРАХАНСКАЯ ОБЛАСТНАЯ НАУЧНАЯ БИБЛИОТЕКА

164 сп. Погиб 27 января 1943 г. Похоронен на хут. Отрадном Краснодарского края.

ПАВЛОВ Сергей Иванович, рядовой. 1907 г.р., Астраханская обл., Икрянинский р-н. Призван Икрянинским РВК. Пропал без вести в феврале 1943 г.

ПАВЛОВ Сергей Михайлович, рядовой. 1918 г.р., Астраханская обл., Камызякский р-н, с. Образцово-Травино. Призван Камызякским РВК. Пропал без вести.

ПАВЛОВ Сергей Яковлевич, рядовой. 1912 г.р., Астраханская обл., Володарский р-н, с. Большой Могой. Призван Володарским РВК. Пропал без вести в октябре 1943 г.

ПАВЛОВ Сидор Иванович, рядовой. 1908 г.р., Астраханская обл., Камызякский р-н. Призван Камызякским РВК. 1179 сп 347 сд. Погиб 9 марта 1942 г. Похоронен в с. Бузино Ростовской обл.

ПАВЛОВ Станислав Павлович, рядовой. 1925 г.р., Воронежская обл., Лискинский р-н, с. Щучье. Призван Владимировским РВК Астраханской обл. 240 сп 74 сд. Погиб 3 сентября 1943 г. Похоронен у д. Долинной Изюмского р-на Харьковской обл.

ПАВЛОВ Степан Яковлевич, рядовой. 1925 г.р., Астраханская обл., Камызякский р-н, с. Комаровка. В/ч 36337. Умер от ран 5 апреля 1944 г. Похоронен в г. Перми.

ПАВЛОВ Федор Андреевич, рядовой. 1908 г.р., Астраханская обл., Володарский р-н, с. Цветное. Призван Володарским РВК. Пропал без вести в сентябре 1942 г.

ПАВЛОВ Федор Иванович, рядовой. 1909 г.р., Астраханская обл., Камызякский р-н, с. Самосделка. Призван Камызякским РВК. Пропал без вести в феврале 1943 г.

ПАВЛОВ Федор Семенович, рядовой. Родился: Волгоградская обл., Чернышковский р-н. Призван Владимировским РВК Астраханской обл. 1033 сп. Умер от ран 1 июня 1944 г. в медсанбате. Похоронен в Кировском р-не Могилевской обл.

ПАВЛОВ Федор Федорович, матрос. 1911 г.р., г. Астрахань. Призван Кировским РВК. 13 орб 95 сд. Погиб 15 декабря 1941 г. Похоронен в Раздельнянском р-не Одесской обл.

ПАВЛОВ Филипп Иванович, рядовой. Родился: Ульяновская обл., Барановский р-н, с. Русская Зимница. Призван Сталинским РВК г. Астрахани. Пропал без вести в апреле 1942 г.

ПАВЛОВ Яков Филиппович, рядовой. 1905 г.р., Астраханская обл., Володарский р-н, с. Зеленга. Призван Володарским РВК. Пропал без вести в феврале 1942 г.

ПАВЛОВА Клавдия Васильевна, рядовой. 1923 г.р., г. Астрахань. 3 б-н 43 прожект. полка. Пропала без вести 23 августа 1942 г. в д. Кузьмичи Городищенского р-на Волгоградской обл.

ПАВЛОВА Мария Александровна, сержант. 1923 г.р., г. Астрахань. Призвана Володарским РВК. 556 сп 169 сд. Погибла 11 октября 1944 г. Похоронена в Польше.

ПАВЛОВА Мария Ивановна, рядовой. 1924 г.р., Астраханская обл., Ахтубинский р-н, с. Успенка. Призвана Владимировским РВК. В/ч 910. Умерла от ран 14 июня 1943 г. в 379 ЭГ. Похоронена в г. Ростове-на-Дону.

ПАВЛЕЧЕНКО Константин Георгиевич, рядовой. Родился в Астраханской обл. Призван Кировским РВК. 33 сп. Погиб.

ПАВЛОВЕЦКИЙ Григорий Матвеевич, рядовой. Родился: Астраханская обл., Харабалинский р-н, с. Михайловка. Погиб 21 марта 1944 г. Похоронен в Песчанском р-не Винницкой обл.

ПАВЛОВИЧ Николай Степанович, сержант. 1917 г. р. Умер от ран 1 июля 1943 г. в 3264 ЭГ. Похоронен в г. Астрахани.

ПАВЛОВСКИЙ Андрей Прокофьевич, ст. сержант. 1903 г.р., Астраханская обл. Призван Черноярским РВК. Погиб 2 июля 1942 г. Похоронен в с. Артельном Щебекинского р-на Белгородской обл.

ПАВЛОВСКИЙ Евгений Иванович, ст. лейтенант. Родился в Астраханской обл. Призван Кировским РВК. 122 сп. Погиб 23 августа 1944 г. Похоронен в с. Мирчешть, респ. Молдова.

ПАВЛОВСКИЙ Иван Афанасьевич, мл. сержант. 1922 г.р., Сумская обл., г. Конотоп. Призван Владимировским РВК. Астраханской обл. 6 вдсп. Погиб 13 марта 1943 г. Похоронен в д. Липны Ленинградской обл.

ПАВЛОВСКИЙ Иосиф Данилович, рядовой. 1924 г.р., Винницкая обл., Винницкий р-н, с. Изобеловка. Призван Володарским РВК Астраханской обл. 45 отд. штурм. инж. саперн. б-н. Погиб 31 марта 1944 г. Похоронен в д. Лопатино Псковского р-на Псковской обл.

ПАВЛОВСКИЙ Николай Александрович, капитан. Призван Кировским РВК г. Астрахани. Пропал без вести в 1942 г.

АСТРАХАНСКАЯ ОБЛАСТНАЯ НАУЧНАЯ БИБЛИОТЕКА

ПАВЛОВСКИЙ Николай Евтихиевич, ст. лейтенант. 1910 г.р., Астраханская обл., Володарский р-н, с. Цветное. Призван Володарским РВК. Погиб 29 ноября 1942 г. Похоронен в с. Аристово Сычевского р-на Смоленской обл.

ПАВЛОВСКИЙ Федор Алексеевич, рядовой. 1917 г.р., г. Астрахань. Призван Кировским РВК. 114 сп 37 сд. Погиб 27 августа 1943 г. Похоронен в с. Залепаево Севского р-на Брянской обл.

ПАВЛЫЧЕВ Николай Николаевич, сержант. 1919 г.р., Астраханская обл., Ахтубинский р-н. Призван Владимировским РВК. 3 кд. Пропал без вести 12 марта 1943 г. в Сумской обл.

ПАВЛЫЧЕНКО Георгий Иванович, 1920 г.р., Астраханская обл., г. Ахтубинск. Призван Сталинским РВК. Пропал без вести в августе 1941 г.

ПАВЛЮК Александр Иванович, рядовой. 1924 г.р., Николаевская обл., Еланецкий р-н. Призван Астраханским РВК. Пропал без вести в декабре 1944 г.

ПАВЛЮК Владимир Николаевич, рядовой. 1925 г.р., Астраханская обл., с. Черный Яр. Призван Черноярским РВК. 289 сп 97 сд. Погиб 6 января 1944 г. Похоронен в с. В. Байраки Кировоградской обл.

ПАВЛЮК Николай Михайлович, майор. Призван Кировским РВК г. Астрахани. Умер от ран 8 марта 1945 г. в 5021 ЭГ.

ПАВЛЮК Павел Васильевич, рядовой. 1903 г.р., Астраханская обл., Ахтубинский р-н, с. Новониколаевка. Призван Владимировским РВК. П/я 149/9. Пропал без вести в декабре 1942 г.

ПАВЛЮКОВ Дмитрий Сергеевич, рядовой. 1913 г.р., Астраханская обл., Ахтубинский р-н, с. Сокрутовка. Призван Владимировским РВК. 1173 сп 349 сд. Погиб 16 февраля 1942 г. Похоронен в с. Шаврово Андреевского р-на Донецкой обл.

ПАВЛЮКОВ Дмитрий Сергеевич, рядовой. 1913 г.р., Астраханская обл., Ахтубинский р-н, с. Сокрутовка. Призван Владимировским РВК. 1173 сп 349 сд. Погиб 16 февраля 1942 г.

ПАВЛЮЧЕНКО Дмитрий Александрович, рядовой. 1900 г.р., Астраханская обл., г. Ахтубинск. Призван Владимировским РВК. 297 сд 1057 сп. Умер от ран 5 ноября 1943 г. в медсанбате. Похоронен в Солонянском р-не Днепропетровской обл.

ПАВЛЮЧЕНКО Михаил Савельевич, рядовой. 1900 г.р., г. Астрахань. Призван Сталинским РВК. 902 сп 248 сд. Погиб 9 февраля 1943 г. Похоронен в г. Ростове-на-Дону.

ПАВНИН Федор Георгиевич, политрук. 1909 г.р., г. Рига. Призван Астраханским РВК. Пропал без вести 28 ноября 1942 г.

ПАВСКИЙ Александр Митрофанович, рядовой. Родился: Хмельницкая обл., Старо-Ушицкий р-н, с. Приворотье. Призван Астраханским РВК. Пропал без вести в апреле 1944 г.

ПАГОСЬЯН Григорий Аванесович, рядовой. Родился в г. Астрахани. Призван Сталинским РВК. 212 обс 128 сд. Умер от ран 12 июля 1942 г. в 4152 ЭГ. Похоронен в п. Боровом Щучинского р-на Кокчетавской обл.

ПАДОЛКО Павел Арсентьевич, рядовой. 1916 г.р., 425 осб. Умер от ран 22 ноября 1942 г. в 4168 ЭГ. Похоронен в г. Астрахани.

ПАЗИРЕВ Семен Семенович, рядовой. 1909 г.р., Астраханская обл., Ахтубинский р-н. Призван Владимировским РВК. 350 инж. б-н 4 ск. Пропал без вести 24 февраля 1943 г. в р-не г. Павлограда Днепропетровской обл.

ПАИЛЬ Василий Яковлевич, мл. лейтенант. 1925 г.р., г. Астрахань. Призван Сталинским РВК. 152 сд. Погиб 22 января 1945 г. Похоронен в Восточной Пруссии.

ПАЙК Борис Вячеславович, лейтенант. Призван Кировским РВК г. Астрахани. П/п 1803. Погиб 28 марта 1943 г.

ПАЙКОВ Георгий Михайлович, рядовой. 1915 г.р., г. Астрахань. Призван Нариманновским РВК. Пропал без вести 30 сентября 1943 г.

ПАКАЛИН Владимир Яковлевич, рядовой. 1924 г.р., г. Астрахань. Призван Трусовским РВК. Пропал без вести в феврале 1943 г.

ПАКАЛИН Константин Иванович, рядовой. 1905 г.р., г. Астрахань. Призван Трусовским РВК. 36 тбр. Пропал без вести 9 сентября 1943 г.

ПАКАЛИН Николай Иванович, сержант. Призван Трусовским РВК. Пропал без вести в июне 1943 г.

ПАКАЛИН Николай Павлович, сержант. 1919 г.р., г. Астрахань. 750 отд. мин. д-н 276 сд. Пропал без вести в мае 1942 г.

АСТРАХАНСКАЯ ОБЛАСТНАЯ НАУЧНАЯ БИБЛИОТЕКА

ПАКАЛИНА Нина Федоровна, рядовой, 1923 г.р., г. Астрахань. Призвана Микояновским РВК. 3 д-н 1078 ап. Пропала без вести 10 сентября 1942 г. у ст. Разгуляевка Городищенского р-на Волгоградской обл.

ПАКАЛОВ (Паклов) Александр Никитович, рядовой. 1913 г.р., Астраханская обл., Ахтубинский р-н, с. Новониколаевка. Призван Володарским РВК. Пропал без вести в феврале 1942 г.

ПАКАЛОВ Ефим Федорович, рядовой. 1907 г.р., Астраханская обл., Ахтубинский р-н, с. Новониколаевка. Призван Владимировским РВК. 1123 сп 335 сд. Пропал без вести 18 мая 1942 г.

ПАКАЛОВ Лука Трофимович, лейтенант. 1921 г.р., Астраханская обл., Камызякский р-н, с. Караульное. 469 сп 150 сд. Погиб 11 сентября 1941 г. Похоронен в д. Н. Каменке Новоалександровского р-на Ставропольского края.

ПАКАЛОВ Максим Николаевич, рядовой. 1904 г.р., Астраханская обл., Ахтубинский р-н, с. Новониколаевка. Призван Владимировским РВК. Пропал без вести в марте 1942 г.

ПАКАЛОВ Михаил Федорович, рядовой. 1905 (1909) г.р., Астраханская обл., Ахтубинский р-н, с. Новониколаевка. Призван Владимировским РВК. Пропал без вести в августе 1943 г.

ПАКАЛОВ Федор Яковлевич, лейтенант. 1914 г.р., Астраханская обл., Ахтубинский р-н, с. Новониколаевка. Призван Владимировским РВК. Погиб 29 ноября 1942 г. Похоронен в с. Небыково Волгоградской обл.

ПАКАРЕВ Петр Иванович, рядовой. 1907 г.р. Умер от ран 23 марта 1943 г. в 5064 ЭГ. Похоронен в г. Астрахани.

ПАКАТИНСКИЙ Иосиф Григорьевич, рядовой. 1905 г. р. Призван Икрянинским РВК Астраханской обл. Пропал без вести 21 октября 1941 г.

ПАКИН Александр Александрович, рядовой. 1926 г.р., г. Астрахань. Призван Сталинским РВК. Пропал без вести 6 февраля 1943 г. Похоронен в г. Астрахани.

ПАКНО Сергей Павлович, лейтенант. 1920 г.р., Астраханская обл., Ахтубинский р-н. Призван Владимировским РВК. 15 сд. Погиб 7 марта 1943 г. Похоронен в д. Протасово Поныровского р-на Курской обл.

ПАКОВ Максим Семенович, рядовой. 1906 г.р., Астраханская обл., Енотаевский р-н. Призван Енотаевским РВК. Пропал без вести в 1941 г.

ПАКСЮТОВ Константин Алексеевич, мл. лейтенант. 1915 г.р., г. Астрахань. Призван Сталинским РВК. 332 сп 104 сд. Погиб 17 марта 1945 г. Похоронен в Венгрии.

ПАЛАГИН Александр Григорьевич, рядовой. 1907 г.р., г. Саратов. Призван Кировским РВК г. Астрахани. Пропал без вести в декабре 1941 г.

ПАЛАГИН Дмитрий Гаврилович, рядовой. 1925 г.р., г. Астрахань. Призван Наримановским РВК. Умер от ран 29 января 1943 г.

ПАЛАГИН Евгений Гаврилович, рядовой. Родился: Астраханская обл., с. Началово. Призван Наримановским РВК. Пропал без вести.

ПАЛАГИН Иван Григорьевич, рядовой. 1902 г.р., Астраханская обл., с. Началово. Призван Наримановским РВК. Пропал без вести в феврале 1942 г.

ПАЛАГИН Иван Павлович, рядовой. 1909 г.р., Астраханская обл., с. Началово. Призван Наримановским РВК. 288 сп 181 сд. Погиб 29 марта 1943 г. Похоронен в пос. Рождественском Севского р-на Брянской обл.

ПАЛАГИН Никита Иванович, рядовой. 1909 г.р., Астраханская обл., с. Началово. Призван Наримановским РВК. Пропал без вести в августе 1942 г.

ПАЛАГИН Николай Дмитриевич, рядовой. 1900 г.р., Астраханская обл., с. Началово. Призван Наримановским РВК. 1171 сп 349 сд. Погиб 22 января 1942 г. Похоронен в с. Голая Долина Славянского р-на Донецкой обл.

ПАЛАГИН Павел Павлович, старшина. 1922 г.р., Астраханская обл., с. Началово. Призван Наримановским РВК. 151 отп 9 кд. Погиб 22 сентября 1943 г. Похоронен в Запорожской обл.

ПАЛАГИН Петр Дмитриевич, рядовой. 1915 г.р., Астраханская обл., с. Началово. Призван Наримановским РВК. Пропал без вести в декабре 1941 г.

ПАЛАГИН Сергей Павлович, сержант. 1910 г.р., Астраханская обл., с. Началово. Призван Наримановским РВК. Пропал без вести в декабре 1942 г.

ПАЛАГИН Федор Савельевич, рядовой. 1923 г.р., г. Астрахань. Призван Микоя-

АСТРАХАНСКАЯ ОБЛАСТНАЯ НАУЧНАЯ БИБЛИОТЕКА

новским РВК. Пропал без вести в апреле 1943 г.

ПАЛАТКИН Александр Яковлевич, рядовой. 1911 г.р., Астраханская обл., Ахтубинский р-н, с. Грачи. Призван Черноярским РВК. Пропал без вести в декабре 1942 г.

ПАЛАТКИН Андрей Иванович, рядовой. 1898 г.р., Астраханская обл.. Черноярский р-н, с. Каменный Яр. Призван Черноярским РВК. Пропал без вести в июле 1943 г.

ПАЛАТКИН Андрей Михайлович, рядовой. 1902 г.р., Астраханская обл. Призван Енотаевским РВК. Погиб.

ПАЛАТКИН Андрей Петрович, рядовой. 1903 г. р. Умер от ран 9 ноября 1942 г. в 5064 ЭГ. Похоронен в г. Астрахани.

ПАЛАТКИН Василий Николаевич, рядовой. Родился: Астраханская обл., Ахтубинский р-н, с. Грачи. Призван Владимировским РВК. Умер от ран 27 октября 1942 г.

ПАЛАТКИН Владимир Васильевич, рядовой. 1910 г.р., Астраханская обл., с. Черный Яр. Призван Черноярским РВК. Пропал без вести в апреле 1943 г.

ПАЛАТКИН Гаврила Иванович, рядовой. 1919 г.р., Астраханская обл., Ахтубинский р-н, с. Грачи. Призван Владимировским РВК. Пропал без вести 2 февраля 1943 г.

ПАЛАТКИН Гавриил Иванович, рядовой. 1897 г.р., Астраханская обл., Ахтубинский р-н, с. Грачи. Призван Черноярским РВК. Пропал без вести в феврале 1942 г.

ПАЛАТКИН Иван Андреевич, рядовой. 1907 г.р., Астраханская обл., Черноярский р-н, с. Каменный Яр. Призван Черноярским РВК. Пропал без вести в декабре 1942 г.

ПАЛАТКИН Иван Андреевич, рядовой. 1924 г.р., Астраханская обл., Ахтубинский р-н, с. Грачи. Призван Черноярским РВК. Пропал без вести в декабре 1942 г.

ПАЛАТКИН Илья Константинович, рядовой. Родился: Астраханская обл., Черноярский р-н, с. Каменный Яр. Пропал без вести 25 августа 1942 г.

ПАЛАТКИН Михаил Георгиевич, рядовой. 1924 г.р., Астраханская обл., Приволжский р-н, с. Татарская Башмаковка. Призван Сталинским РВК. П/п 40327 «А». Пропал без вести в октябре 1943 г.

ПАЛАТКИН Павел Александрович, рядовой. 1923 г.р., Астраханская обл., Камызякский р-н, с. Раздор. Призван Ворошиловским РВК. 4 осб. Пропал без вести в декабре 1942 г.

ПАЛАТКИН Петр Александрович, рядовой. 1905 г.р., Астраханская обл., Черноярский р-н, с. Каменный Яр. Призван Трусовским РВК. Пропал без вести в августе 1942 г.

ПАЛАТКИН Петр Федорович, рядовой. 1911 г.р., Астраханская обл., Черноярский р-н, с. Каменный Яр. Призван Микояновским РВК. П/п 61508. Пропал без вести в феврале 1944 г.

ПАЛАЦНЫЙ Хайм-Герш Шмульевич, рядовой. 1899 г.р., г. Николаев. Призван Сталинским РВК г. Астрахани. Пропал без вести в 1942 г.

ПАЛЕЕВ Александр Евдокимович, рядовой. Умер от ран 10 октября 1943 г. в 3264 ЭГ. Похоронен в г. Астрахани.

ПАЛЕЦКИЙ Василий Андреевич, рядовой. Родился: респ. Башкортостан, Мелеузовский р-н, с. Нордовка. Призван Сталинским РВК г. Астрахани. Пропал без вести в мае 1943 г.

ПАЛЕЦКИЙ Михаил Шаранович, рядовой. 1905 г.р., г. Астрахань. Призван Сталинским РВК. 93 сп 76 сд. Погиб 3 июля 1942 г. Похоронен в с. Буденное Воронежской обл.

ПАЛКИН А. В., рядовой. Родился в Астраханской обл. Призван Нариманов ским РВК. Погиб.

ПАЛКИН Валентин (Василий) Петрович, рядовой. 1925 г.р., г. Астрахань. Призван Кировским РВК. Умер от ран 25 декабря 1943 г. Похоронен в г. Сокол Вологодской обл.

ПАЛКИН Вячеслав Михайлович, рядовой. 1898 г.р., г. Астрахань. Призван Красноярским РВК. Пропал без вести в октябре 1942 г.

ПАЛКИН Иван Тимофеевич, рядовой. 1910 г.р., Астраханская обл., Нариманов ский р-н, с. Петропавловка. Призван Красноярским РВК. П/п 997. Пропал без вести в июне 1942 г.

ПАЛКИН Илья Васильевич, рядовой. 1907 г.р., Астраханская обл. Призван Кировским РВК. Пропал без вести в декабре 1941 г.

ПАЛКИН Михаил Васильевич, мл. сержант. 1924 г.р., Астраханская обл., Красноярский р-н. Призван Красноярским РВК. 20 ад. Погиб 17 октября 1943 г. Похоронен в с. Фелистово Псковской обл.

АСТРАХАНСКАЯ ОБЛАСТНАЯ НАУЧНАЯ БИБЛИОТЕКА

ПАЛКИН Николай Константинович, рядовой. 1922 г.р., Астраханская обл., Нариманов-ский р-н, с. Петропавловка. Призван Крас-ноярским РВК. 336 сп. Пропал без вести в октябре 1942 г.

ПАЛОЖЕНКОВ Федор Федорович, рядо-вой. 1923 г.р., г. Астрахань. Призван Ста-линским РВК. 508 сп. Пропал без вести в августе 1942 г.

ПАЛЫШЕНЦЕВ Григорий Сергеевич, рядо-вой. Родился: Астраханская обл., Хараба-линский р-н. Погиб 27 октября 1943 г. По-хоронен в д. Рабовичи Славгородского р-на Могилевской обл.

ПАЛЬМИН Василий Сергеевич, мл. сержант. 1923 г.р., Астраханская обл., Красноярский р-н, с. Кошелевка. Призван Красноярским РВК. 1282 ап. Погиб 13 августа 1942 г. По-хоронен в д. Зайцево Болховского р-на Орловской обл.

ПАЛЬЦЕВ Геннадий Павлович, мл. лейте-нант. 1924 г.р., г. Астрахань. Призван Тру-совским РВК. П/п 24904. Погиб 22 марта 1944 г. Похоронен в с. Лапковцы Хмель-ницкого р-на Хмельницкой обл.

ПАЛЬЦЕВ Евгений Павлович, капитан. 1918 г.р., г. Астрахань. Призван Трусовским РВК. 870 иптап. Погиб 9 февраля 1943 г. Похоронен в г. Балаклея Харьковской обл.

ПАЛЬЦЕВ Иван Тимофеевич, рядовой. 1922 г.р., г. Астрахань. 494 сп. Пропал без вести.

ПАЛЬЦЕВ Николай Георгиевич, ефрейтор. 1919 г.р., Астраханская обл., Икрянинский р-н. Призван Икрянинским РВК. Умер от ран 20 декабря 1941 г. Похоронен в г. Ро-веньки Луганской обл.

ПАЛЬЧИНКО Василий, рядовой. 1910 г.р., Астраханская обл. Призван Красноярским РВК. Погиб.

ПАЛЬЧУК Владимир Григорьевич, рядовой. 1909 г.р., Харьковская обл., г. Балаклея. Призван Сталинским РВК г. Астрахани. Про-пал без вести в марте 1943 г.

ПАЛЬЧУКОВ (Пальчунов) Александр Егоро-вич, рядовой. 1918 г.р., Волгоградская обл., с. Житкур. Призван Микояновским РВК. г. Астрахани. Пропал без вести в январе 1943 г.

ПАЛЬЧУНОВ Андрей Дмитриевич, рядовой. 1902 г.р., Астраханская обл. Ахтубинский р-н, с. Солянка. Призван Владимировским РВК. Пропал без вести в феврале 1942 г.

ПАЛЬЧУНОВ Иван Федорович, рядовой. 1907 г.р., Астраханская обл., Ахтубинский р-н, с. Солянка. Призван Владимировским РВК. Погиб 8 мая 1942 г.

ПАЛЬЧУНОВ Михаил Петрович, рядовой. 1923 г.р., Волгоградская обл., с. Житкур. Призван Красноярским РВК Астраханской обл. 172 опб. Пропал без вести 25 августа 1942 г.

ПАЛЬША Исай Иванович, ефрейтор. 1900 г.р., респ. Латвия, Резекнеский р-н. Призван Икрянинским РВК Астраханской обл. 1246 сп 374 сд. Погиб 5 января 1945 г. Похоронен в респ. Латвии.

ПАЛЬШИНЦЕВ Петр Христофорович, рядо-вой. 1924 г.р., Астраханская обл., Ахту-бинский р-н. Призван Владимировским РВК. 24 оиптабр. Умер от ран 24 марта 1945 г.

ПАЛЬШИНЦЕВ Григорий, рядовой. 1907 г.р., Астраханская обл. Призван Красноярским РВК. Погиб.

ПАЛЬШОВ Борис Николаевич, рядовой. Ро-дился: Астраханская обл., г. Камызяк. При-зван Камызякским РВК. Пропал без вести 17 мая 1942 г.

ПАЛЮГАЕВ Михаил Кузьмич, рядовой. 1902 г.р., Астраханская обл., Харабалинский р-н. Призван Харабалинским РВК. 55 кп 15 сд. Погиб 20 сентября 1943 г. Похоро-нен в д. Б. Щимель Черниговской обл.

ПАМИН Василий Константинович, рядовой. 1917 г.р., г. Астрахань. Призван Трусовским РВК. 519 сп 81 сд. Погиб 28 октября 1943 г. Похоронен в с. Старая Лутава Лоевско-го р-на Гомельской обл.

ПАНАЕВ Арсений Ильич, рядовой. 1911 г.р., Тюменская обл., Нижнетавдинский р-н, с. Бе-резово. Призван Микояновским РВК. Про-пал без вести в мае 1942 г.

ПАНАЛИЕВ Джабар, рядовой. 1907 г.р., г. Астрахань. Призван Трусовским РВК. Пропал без вести в сентябре 1942 г.

ПАНАЛИЕВ Мендыбай, рядовой. 1988 г.р., Астраханская обл., Ахтубинский р-н, с. Джел-га. Призван Владимировским РВК. Умер в 1945 г. в плену.

ПАНАРИН Иван Кондратьевич, казак. 1905 г.р., г. Астрахань. 39 каз. кп. 11 кд. Погиб 15 марта 1945 г. Похоронен в Вос-точной Пруссии.

ПАНАСЕНКО Василий Петрович, рядовой. 1907 г. р. Призван Кировским РВК. г. Аст-рахани. 466 сп. Погиб в 1941 г.

АСТРАХАНСКАЯ ОБЛАСТНАЯ НАУЧНАЯ БИБЛИОТЕКА

ПАНАСЕНКО Иван Семенович, мл. сержант. 1925 г.р., г. Астрахань. Призван Трусовским РВК. 42 сд. Умер от ран 11 ноября 1944 г. в госпитале. Похоронен в Венгрии.

ПАНАСЕНКО Николай Сергеевич, рядовой. 1925 г.р., Астраханская обл., Ахтубинский р-н. Призван Владимировским РВК. 1275 сп 387 сд. Погиб 6 ноября 1943 г. Похоронен в н. п. Перекоповке Сумской обл.

ПАНАСЕНКО Павел Сергеевич, рядовой. 1908 г.р., Астраханская обл., Ахтубинский р-н. Призван Владимировским РВК. 1074 сп 314 сд. Погиб 21 января 1945 г. Похоронен в Польше.

ПАНАСИЙ Александр Михайлович, рядовой. 1923 г.р., г. Астрахань. Призван Сталинским РВК. Пропал без вести в январе 1943 г.

ПАНАСКИН Иван Владимирович, рядовой. Родился в г. Астрахани. Призван Микояновским РВК. 152 сд. Пропал без вести в 1941 г.

ПАНАСКИН Николай Владимирович, рядовой. 1928 г.р., Астраханская обл., Красноярский р-н. Призван Кировским РВК. 696 ап. Пропал без вести 8 мая 1944 г.

ПАНАТОВ Петр Васильевич, рядовой. Призван Красноярским РВК Астраханской обл. Погиб.

ПАНАШКИН Иван Яковлевич, рядовой. 1924 г.р. Призван Красноярским РВК Астраханской обл. Погиб в апреле 1943 г.

ПАНГАИПАРОВ Касим, рядовой. 1923 г.р., Астраханская обл., Харабалинский р-н. Призван Харабалинским РВК. Погиб 24 июля 1943 г. Похоронен в с. Богородичном Славянского р-на Донецкой обл.

ПАНЕНКО Николай Петрович, ст. лейтенант. 6 тбр. Умер от ран 29 ноября 1942 г. в 375 ЭГ. Похоронен в г. Астрахани.

ПАНЕЧКИН Александр Иванович, рядовой. 1921 г.р., Тамбовская обл., Бондарский р-н, с. Нащекино. Призван Астраханским РВК. Пропал без вести в июле 1942 г.

ПАНЖЕВ Василий Васильевич, рядовой. Родился: Астраханская обл., Володарский р-н, с. Зеленга. Призван Володарским РВК. 164 сп 55 сд. Погиб 4 декабря 1943 г. Похоронен в с. Глазовке Ленинского р-на, респ. Крым.

ПАНЖЕВ Григорий Петрович, рядовой. 1914 г.р., Атырауская обл., Денгизский р-н, с. Ганюшкино. Призван Владимировским РВК Астраханской обл. 1123 сп 335 сд. Пропал без вести в октябре 1943 г.

ПАНЖЕВ Николай Матвеевич, рядовой. 1902 г.р., Астраханская обл., г. Ахтубинск. Призван Владимировским РВК. Пропал без вести 22 января 1943 г. в г. Волгограде.

ПАНЖЕВ Павел Николаевич, рядовой. 1920 г.р., Астраханская обл., г. Ахтубинск. Призван Владимировским РВК. 461 сп 142 сд. Умер от ран 8 августа 1942 г.

ПАНЖЕВ Петр Васильевич, ефрейтор 1908 г.р., Астраханская обл., г. Ахтубинск. Призван Владимировским РВК. 59 осбр. Пропал без вести 28 октября 1942 г.

ПАНЖЕВ Петр Иванович, рядовой. 1922 г.р., Астраханская обл., Ахтубинский р-н, с. Покровка. Призван Владимировским РВК. Пропал без вести в мае 1942 г.

ПАНЖЕВ Степан Иванович, рядовой. 1919 г.р., Астраханская обл., Ахтубинский р-н, с. Покровка. Призван Владимировским РВК. 18 отд. зен. ап. Умер от ран 5 февраля 1943 г. в госпитале. Похоронен в г. Калуге.

ПАНЖЕВ Степан Федорович, матрос. 1916 г.р., Астраханская обл., г. Ахтубинск. Пропал без вести 9 марта 1942 г.

ПАНЖОВ Григорий Петрович, рядовой. 1914 г.р., Астраханская обл., г. Ахтубинск. Пропал без вести в октябре 1943 г.

ПАНЖОВ Иван Федорович, матрос. 1911 г.р., Астраханская обл., г. Ахтубинск. Призван Владимировским РВК. В/ч Севастопольский оборон. р-н ЧФ. Пропал без вести 3 июля 1942 г.

ПАНИН Александр Александрович, рядовой. 1919 г.р., г. Астрахань. Призван Кировским РВК. Погиб в августе 1942 г.

ПАНИН Александр Борисович, ст. сержант. 1914 г.р., Саратовская обл., г. Новоузенск. Призван Трусовским РВК г. Астрахани. Пропал без вести в октябре 1943 г.

ПАНИН Александр Иванович, рядовой. 1897 г.р., Астраханская обл., Черноярский р-н, с. Солодники. Призван Черноярским РВК. Ппс 1956. Пропал без вести в мае 1943 г.

ПАНИН Александр Иванович, рядовой. 1919 г.р., Астраханская обл., Приволжский р-н, с. Татарская Башмаковка. Призван Сталинским РВК. Пропал без вести в декабре 1943 г.

АСТРАХАНСКАЯ ОБЛАСТНАЯ НАУЧНАЯ БИБЛИОТЕКА

ПАНИН Александр Иванович, рядовой. 1910 г.р., г. Астрахань. Призван Петрозаводским ГВК. Пропал без вести 30 октября 1941 г.

ПАНИН Андрей Григорьевич, рядовой. 1897 г.р., Астраханская обл., Володарский р-н, с. Цветное. Призван Володарским РВК.

ПАНИН В. А., сержант. Призван Икрянинским РВК Астраханской обл. 647 сп. Погиб 4 марта 1942 г. Похоронен в с. Очеретино Александровского р-на Донецкой обл.

ПАНИН Василий Андреевич, рядовой. Родился: Астраханская обл., Володарский р-н. Призван Володарским РВК. Погиб 30 января 1943 г.

ПАНИН Василий Михайлович, рядовой. 1913 г.р., г. Астрахань. Призван Трусовским РВК. Пропал без вести в июле 1942 г.

ПАНИН Василий Николаевич, рядовой. 1913 г.р., г. Астрахань. Призван Трусовским РВК. Пропал без вести в 1941 г.

ПАНИН Георгий Иванович, рядовой. 1916 г.р., Астраханская обл., Енотаевский р-н, р.п. Никольский. Призван Железнодорожным РВК г. Душамбе. Погиб 28 января 1942 г. Похоронен в Смоленской обл.

ПАНИН Иван Егорович, рядовой. 1911 г.р., Астраханская обл., г. Камызяк. Призван Микояновским РВК. П/я 1685. Пропал без вести в августе 1942 г.

ПАНИН Иван Кириллович, рядовой. 1902 г.р., Тамбовская обл., Кирсановский р-н, с. Подвигаловка. Призван Сталинским РВК г. Астрахани. Пропал без вести в сентябре 1942 г.

ПАНИН Иван Федорович, рядовой. 1911 г.р., Астраханская обл., Камызякский р-н, с. Каралат. Призван Микояновским РВК. Пропал без вести в августе 1942 г.

ПАНИН Игорь Иванович, мл. лейтенант. 1924 г.р., г. Москва. Призван Микояновским РВК. 138 сп 345 сд. Пропал без вести 1 июля 1944 г.

ПАНИН Кузьма Борисович, сержант. 1910 г.р., Астраханская обл., Черноярский р-н. Пропал без вести в январе 1942 г.

ПАНИН Михаил Семенович, рядовой. 1908 г.р., г. Астрахань. Призван Трусовским РВК. 145 полк морской пехоты ЧФ. Пропал без вести 12 октября 1942 г.

ПАНИН Николай Андреевич, рядовой. 1922 г.р., Астраханская обл., Володарский р-н, с. Цветное. Призван Володарским РВК. Пропал без вести в марте 1944 г.

ПАНИН Николай Васильевич, рядовой. 1922 г.р., Тамбовская обл., Кирсановский р-н, с. Подвигаловка. Призван Сталинским РВК г. Астрахани. Пропал без вести в октябре 1942 г.

ПАНИН Николай Михайлович, рядовой. 1897 г.р., г. Астрахань. Призван Кировским РВК. Пропал без вести в феврале 1942 г.

ПАНИН Павел Никитович, рядовой. 1909 г.р., Астраханская обл., Володарский р-н, п. Камардан. Призван Володарским РВК. Пропал без вести в октябре 1943 г.

ПАНИН Павел Федорович, рядовой. 1912 г.р., г. Астрахань. 633 сп 157 сд. Пропал без вести 31 июля 1942 г. у хут. Красный Яр Ростовской обл.

ПАНИН Петр Ефимович, капитан. 1915 г.р., Московская обл., г. Егорьевск. Призван Микояновским РВК г. Астрахани. 1087 сп 322 сд. Пропал без вести 13 августа 1942 г.

ПАНИН Петр Константинович, рядовой. 1922 г.р., Астраханская обл., Наримановский р-н, с. Линейное. П/п 01061. Погиб 6 июля 1943 г. Похоронен в д. Погорельцы Поныровского р-на Курской обл.

ПАНИН Петр Семенович, казак. 1924 г.р., Астраханская обл.. Володарский р-н. Призван Володарским РВК. 12 кд. Погиб 14 сентября 1943 г. Похоронен в н. п. Зеленый Гай, респ. Украина.

ПАНИН Петр Степанович, рядовой. 1924 г.р., Саратовская обл., Базарно-Карабулакский р-н, п. Базарный Карабулак. Призван Володарским РВК Астраханской обл. Пропал без вести в декабре 1943 г.

ПАНИН Сергей Иванович, рядовой. Родился: Астраханская обл., Камызякский р-н, с. Раздор. Призван Камызякским РВК. 95 сп. Умер от ран 21 августа 1943 г. в 406 госпитале.

ПАНИН Трофим Васильевич, рядовой. 1909 г.р., Самарская обл., ж.-д. ст. Мыльная. Призван Сталинским РВК г. Астрахани. 905 сп. Пропал без вести в июле 1942 г.

ПАНИТАЙКИН Василий Григорьевич, рядовой. 1916 г.р., респ. Мордовия, Атяшевский р-н, с. Алово. Призван Наримановским РВК Астраханской обл. 309 сп. Умер от ран 3 ноября 1944 г. Похоронен в Венгрии.

ПАНИЦКИЙ Иван Алексеевич, рядовой. 1903 г.р., Саратовская обл., с. Перекатово. Призван Микояновским РВК г. Астрахани. Умер 5 января 1943 г. в плену.

АСТРАХАНСКАЯ ОБЛАСТНАЯ НАУЧНАЯ БИБЛИОТЕКА

ПАНИЧКИН Иван Ильич, рядовой. 1923 г.р., Тамбовская обл., Бондарский р-н. Призван Сталинским РВК г. Астрахани. 508 сп. Пропал без вести 29 августа 1942 г.

ПАНКОВ Александр Васильевич, ст. сержант. 1919 г.р., г. Астрахань. Призван Трусовским РВК. 783 сп 229 сд. Пропал без вести 23 июля 1944 г. в респ. Латвии.

ПАНКОВ Борис Тимофеевич, рядовой. 1923 г.р., г. Астрахань. Призван Сталинским РВК. 130 ап. Пропал без вести в августе 1942 г.

ПАНКОВ Василий Алексеевич, рядовой. 1906 г.р. Призван Микояновским РВК г. Астрахани. Пропал без вести в феврале 1942 г.

ПАНКОВ Василий Евгеньевич, мл. лейтенант. 1910 г.р., г. Астрахань. 15 омсбр. Погиб 13 января 1943 г. Похоронен в г. Волгограде.

ПАНКОВ Владимир Сергеевич, рядовой. 1920 г.р., г. Москва. Призван Трусовским РВК. Пропал без вести в 1943 г.

ПАНКОВ Михаил Васильевич, рядовой. 1911 г.р., Астраханская обл., Камызякский р-н, с. Образцово-Травино. Пропал без вести в октябре 1941 г.

ПАНКОВ Николай Михайлович, рядовой. 1901 г.р., г. Астрахань. Призван Кировским РВК. Пропал без вести в марте 1942 г.

ПАНКОВ Сергей Михайлович, лейтенант. 1912 г.р., г. Астрахань. 301 сд. Пропал без вести 1 июля 1942 г.

ПАНКРАТОВ Александр Степанович, рядовой. Призван Микояновским РВК г. Астрахани. Пропал без вести 15 июня 1942 г.

ПАНКРАТОВ Алексей Иванович, сержант. Призван Кировским РВК г. Астрахани. 6 мбр. Погиб 1 апреля 1945 г. Похоронен в Венгрии.

ПАНКРАТОВ Алексей Михайлович, рядовой. 1910 г.р., Астраханская обл. Призван Черноярским РВК. Пропал без вести в апреле 1943 г.

ПАНКРАТОВ Алексей Семенович (Степанович), рядовой. 1903 г.р., Астраханская обл., с. Черный Яр. Призван Черноярским РВК. Пропал без вести в феврале 1942 г.

ПАНКРАТОВ Андрей Иванович, рядовой. 1902 г.р., Астраханская обл. Призван Долбанским РВК. Умер 7 марта 1944 г. в. плену.

ПАНКРАТОВ Василий Иванович, рядовой. 1922 г.р., Астраханская обл., Володарский р-н, с. Маково. Призван Володарским РВК. Пропал без вести в марте 1942 г.

ПАНКРАТОВ Василий Петрович, рядовой. 1915 г.р., Астраханская обл., Икрянинский р-н, р.п. Мумра. 503 сп 91 сд. Погиб 5 октября 1943 г. Похоронен в г. Мелитополе Запорожской обл.

ПАНКРАТОВ Василий Петрович, рядовой. 1918 г.р., Астраханская обл., Лиманский р-н, с. Вышка. Призван Икрянинским РВК. П/п 41657. Пропал без вести в 1945 г.

ПАНКРАТОВ Владимир Николаевич, сержант. Призван Икрянинским РВК Астраханской обл. Умер от ран 1 апреля 1945 г. Похоронен в Германии.

ПАНКРАТОВ Владимир Тимофеевич, старшина. 1914 г.р., г. Астрахань. 193 сд. Умер от ран 24 октября 1942 г. в госпитале. Похоронен в г. Ахтубинске Астраханской обл.

ПАНКРАТОВ Иван Михайлович, сержант. 1920 г.р., Астраханская обл., Черноярский р-н, х. Нагольный. Призван Черноярским РВК. 569 сп 161 сд. Погиб 9 июля 1943 г. Похоронен в с. Ситное Ракитянского р-на Белгородской обл.

ПАНКРАТОВ Николай Терентьевич, рядовой. 1907 г.р., Астраханская обл., Енотаевский р-н, с. Владимировка. Призван Енотаевским РВК. Пропал без вести в декабре 1941 г.

ПАНКРАТОВ Семен Иванович, рядовой. 1903 г.р., Астраханская обл., Енотаевский р-н, с. Федоровка. Призван Кировским РВК. Пропал без вести в декабре 1942 г.

ПАНКРАТОВ Сергей Федорович, рядовой. (1914) 1910 г.р., Астраханская обл., с. Черный Яр. Пропал без вести в мае 1945 г.

ПАНКРУХИН Стефан Вакулович, рядовой. 1910 г.р., Ростовская обл., Романовский р-н, ст-ца Красноярская. Призван Трусовским РВК г. Астрахани. Пропал без вести в декабре 1942 г.

ПАНКРУШИН Петр Николаевич, рядовой. 1920 г.р., Астраханская обл., Икрянинский р-н. Призван Икрянинским РВК. Пропал без вести в июне 1942 г.

ПАНОВ Александр Васильевич, сержант. 1906 г.р., Астраханская обл., г. Камызяк. Призван Камызякским РВК. 342 отд. рота правит. связи 3 отд. полка правит. связи. Умер от ран 25 января 1945 г. в 1111 ЭГ. Похоронен в Польше.

АСТРАХАНСКАЯ ОБЛАСТНАЯ НАУЧНАЯ БИБЛИОТЕКА

ПАНОВ Александр Николаевич, рядовой. 1906 г.р., Астраханская обл., Икрянинский р-н. Призван Икрянинским РВК. 970 сп 255 сд. Пропал без вести 21 октября 1941 г.

ПАНОВ Александр Федорович, рядовой. Призван Камызякским РВК Астраханской обл. Умер от ран 19 августа 1944 г. Похоронен в Белостокской обл., Польша.

ПАНОВ Андрей Михайлович, рядовой. 1903 г.р., Астраханская обл., Лиманский р-н, с. Рынок. Призван Икрянинским РВК. Пропал без вести в июне 1942 г.

ПАНОВ Василий Иванович, сержант. 1922 г.р., Астраханская обл., г. Камызяк. Призван Камызякским РВК. Пропал без вести в ноябре 1942 г.

ПАНОВ Василий Тимофеевич, рядовой. Родился: Астраханская обл., Енотаевский р-н, с. Ивановка. 343 сд. Пропал без вести 30 октября 1942 г.

ПАНОВ Виктор Георгиевич, рядовой. 1907 г.р., г. Астрахань. Призван Трусовским РВК. Пропал без вести в августе 1942 г.

ПАНОВ Владимир Васильевич, рядовой. 1905 г.р., Астраханская обл., Енотаевский р-н, с. Ивановка. Призван Енотаевским РВК. Пропал без вести в декабре 1941 г.

ПАНОВ Владимир Николаевич, рядовой. 1915 г.р., Астраханская обл., Енотаевский р-н, с. Ивановка. Призван Енотаевским РВК. Пропал без вести в сентябре 1943 г.

ПАНОВ Георгий Павлович, рядовой. 1921 г.р., респ. Калмыкия, Лаганский р-н, с. Воскресенское. Призван Икрянинским РВК Астраханской обл. Пропал без вести в октябре 1941 г.

ПАНОВ Дмитрий Дмитриевич, рядовой. 1923 г.р., Пензенская обл., Белинский р-н, с. Поим. Призван Трусовским РВК г. Астрахани. Пропал без вести в августе 1942 г.

ПАНОВ Иван Васильевич, рядовой. 1900 г.р., Астраханская обл., Харабалинский р-н. Призван Камызякским РВК. Пропал без вести в октябре 1942 г.

ПАНОВ Иван Федорович, ст. сержант. 1916 г. р. Призван Камызякским РВК Астраханской обл. В/ч 02086. Умер от ран 25 января 1945 г. Похоронен в Польше.

ПАНОВ Илья Семенович, ст. сержант. 1910 г.р., Астраханская обл., Енотаевский р-н, с. Ивановка. Призван Енотаевским РВК. 62 опаб. Погиб 20 января 1943 г. Похоронен в с. Самофаловке Городищенского р-на Волгоградской обл.

ПАНОВ Кузьма Алексеевич, мл. сержант. 1922 г.р., Пензенская обл., Белинский р-н, с. Поим. Призван Сталинским РВК г. Астрахани. 20 авиац. полк. Погиб 30 июня 1944 г. Похоронен в г. Барановичи Брестской обл.

ПАНОВ Леонид Семенович, рядовой. 1898 г. р. Умер от ран 7 сентября 1943 г. Похоронен в г. Астрахани.

ПАНОВ Макар Кириллович, рядовой. 1892 г.р., Волгоградская обл., Чернышковский р-н, хут. Соколов. Призван Владимировским РВК Астраханской обл. 27 р-н авиабазирования. Погиб 14 июня 1944 г. Похоронен в с. Дожув Молодечненского р-на Минской обл.

ПАНОВ Михаил Георгиевич, рядовой. 1899 г.р. Призван Наримановским РВК Астраханской обл. Пропал без вести 15 ноября 1943 г.

ПАНОВ Михаил Федорович, рядовой. 1902 г.р., Астраханская обл., г. Камызяк. Призван Камызякским РВК. Пропал без вести в мае 1942 г.

ПАНОВ Николай Александрович, рядовой. 1906 г.р., Астраханская обл., г. Ахтубинск. Призван Владимировским РВК. Пропал без вести 21 декабря 1941 г.

ПАНОВ Николай Михайлович, рядовой. 1923 г.р., г. Астрахань. Призван Микояновским РВК. 1017 сп 285 сд. Погиб 17 сентября 1944 г. Похоронен в респ. Латвии.

ПАНОВ Николай Павлович, ст. лейтенант. 1922 г.р., г. Астрахань. 61 сд. Погиб 15 января 1945 г. Похоронен в хут. Соломки Горностаевского р-на Херсонской обл.

ПАНОВ Павел Ефимович, мл. лейтенант. Родился: Астраханская обл., с. Черный Яр. Призван Черноярским РВК. Погиб 23 ноября 1944 г.

ПАНОВ Петр Дмитриевич, рядовой. 1913 г.р., Пензенская обл., г. Сердобск. Призван Микояновским РВК г. Астрахани. Погиб в 1943 г. Похоронен в п. Олыка Киверцовского р-на Волынской обл.

ПАНОВ Семен Петрович, рядовой. 1910 г.р., Астраханская обл., Черноярский р-н, с. Солодники. Призван Черноярским РВК. Умер 8 октября 1942 г. в плену.

ПАНОВ Сергей Иванович, рядовой. 1904 г.р., Астраханская обл., с. Черный Яр. Призван Черноярским РВК. 9 сп 3 сд. По-

АСТРАХАНСКАЯ ОБЛАСТНАЯ НАУЧНАЯ БИБЛИОТЕКА

гиб 30 июля 1943 г. Похоронен в х. Гораны Донецкой обл.

ПАНОВ Сергей Михайлович, сержант. 1921 г.р., Астраханская обл., Икрянинский р-н, р.п. Мумра. Призван Икрянинским РВК. 134 кп 34 кд. Погиб 18 марта 1942 г.

ПАНОВ Сергей Павлович, рядовой. 1915 г.р., Астраханская обл., Икрянинский р-н, с. Федоровка. Призван Икрянинским РВК. Пропал без вести в декабре 1942 г.

ПАНОВ Степан Андреевич, рядовой. Родился: Астраханская обл., Харабалинский р-н. Призван Харабалинским РВК. 1651 ап. Умер от ран 3 сентября 1944 г. Похоронен в Румынии.

ПАНОВ Федор Федорович, рядовой. Родился: Астраханская обл., Черноярский р-н, с. Соленое Займище. Призван Черноярским РВК. Пропал без вести в апреле 1943 г.

ПАНОВ Яков Александрович, рядовой. 1904 г.р., г. Астрахань. Призван Нариманов-ским РВК. Погиб 14 февраля 1943 г. Похоронен в Ленинградской обл.

ПАНТЕЛЕЕВ Александр Георгиевич, рядовой. 1913 г.р., Астраханская обл., п. Началово. Призван Нариманов-ским РВК. Пропал без вести в декабре 1941 г.

ПАНТЕЛЕЕВ Алексей Егорович, рядовой. 1918 г.р., Астраханская обл., с. Началово. Призван Нариманов-ским РВК. Пропал без вести.

ПАНТЕЛЕЕВ Аристарх Егорович, рядовой. 1913 г.р., Астраханская обл., с. Началово. Призван Нариманов-ским РВК. Пропал без вести в декабре 1941 г.

ПАНТЕЛЕЕВ Афанасий Александрович, рядовой. 1913 г.р., Астраханская обл., Камызякский р-н, с. Каралат. Призван Камызякским РВК. Пропал без вести в октябре 1943 г.

ПАНТЕЛЕЕВ Василий Григорьевич, сержант. 1922 г.р., Астраханская обл., с. Началово. Призван Нариманов-ским РВК. 246 истр. авиац. полк. Погиб 9 октября 1942 г. Похоронен в г. Туапсе Краснодарского края.

ПАНТЕЛЕЕВ Василий Федорович, сержант. 1910 г.р., Астраханская обл., с. Началово. Призван Микояновским РВК. 1167 сп. Пропал без вести в сентябре 1942 г.

ПАНТЕЛЕЕВ Василий Федорович, рядовой. 1910 г.р., г. Астрахань. Пропал без вести в августе 1943 г.

ПАНТЕЛЕЕВ Виталий Михайлович, рядовой. 1898 г.р., г. Астрахань. Призван Сталинским РВК. Пропал без вести в апреле 1944 г.

ПАНТЕЛЕЕВ Георгий Григорьевич, рядовой. 1926 г.р., Астраханская обл., с. Началово. Призван Нариманов-ским РВК. Погиб 12 декабря 1943 г.

ПАНТЕЛЕЕВ Георгий Петрович, рядовой. 1896 г. р. Умер от ран 31 января 1943 г. Похоронен в г. Астрахани.

ПАНТЕЛЕЕВ Герасим Яковлевич, капитан. 1903 г.р., Астраханская обл., с. Началово. 624 сп 137 сд. Погиб 13 сентября 1943 г. Похоронен в с. Кривоносовка Середино-Будского р-на Сумской обл.

ПАНТЕЛЕЕВ Григорий Григорьевич, рядовой. 1925 г.р., Астраханская обл., пос. Началово. Призван Нариманов-ским РВК. 53 сп. Умер от ран 5 декабря 1943 г. в 1684 ЭГ. Похоронен в г. Курске.

ПАНТЕЛЕЕВ Дмитрий Георгиевич, рядовой. 1910 г.р., Астраханская обл., пос. Началово. Призван Нариманов-ским РВК. Пропал без вести в январе 1942 г.

ПАНТЕЛЕЕВ Дмитрий Михайлович, рядовой. 1904 г.р., Астраханская обл., Приволжский р-н, с. Килинчи. Призван Нариманов-ским РВК. 650 сп 138 сд. Погиб 28 октября 1942 г. Похоронен в г. Волгограде.

ПАНТЕЛЕЕВ Евгений Григорьевич, рядовой. Родился: Астраханская обл., пос. Началово. Призван Нариманов-ским РВК. Пропал без вести.

ПАНТЕЛЕЕВ Константин Михайлович, рядовой. 1906 г.р., Астраханская обл., пос. Началово. Призван Нариманов-ским РВК. 115 осбр. Пропал без вести 1 октября 1942 г. у д. Орловка Городищенского р-на Волгоградской обл.

ПАНТЕЛЕЕВ Николай Федорович, рядовой. 1906 г. р. Умер от ран 15 сентября 1942 г. в 1590 ЭГ. Похоронен в г. Астрахани.

ПАНТЕЛЕЕВ Павел Григорьевич, рядовой. 1924 г.р., Астраханская обл., Камызякский р-н, с. Никольское. Призван Камызякским РВК. Пропал без вести в декабре 1942 г.

ПАНТЕЛЕЕВ Петр Алексеевич, матрос. 1909 г.р., г. Астрахань. Призван Трусовским РВК г. Астрахани. 8 отд. бр. морской пехоты ЧФ. Пропал без вести в ноябре 1941 г.

ПАНТЕЛЕЕВ Сергей Григорьевич, ст. сержант. 1916 г.р., г. Астрахань. Погиб 25 августа 1943 г.

АСТРАХАНСКАЯ ОБЛАСТНАЯ НАУЧНАЯ БИБЛИОТЕКА

ПАНТЕЛОВ Павел Степанович, рядовой. 1917 г.р., Астраханская обл., Икрянинский р-н, с. Седлистое. Призван Икрянинским РВК. Пропал без вести в декабре 1943 г.

ПАНТИЛЕЕВ Георгий Петрович, рядовой. 1911 г.р., г. Астрахань. Пропал без вести в феврале 1942 г.

ПАНТИН Василий Степанович, рядовой. 1899 г. р. Умер от ран 20 апреля 1943 г. в 1590 ЭГ. Похоронен в г. Астрахани.

ПАНТЫКИН Илья Георгиевич, рядовой. 1923 г. р. Умер от ран 28 января 1942 г. Похоронен в г. Астрахани.

ПАНТЫКИН Николай Степанович, рядовой. 1923 г. р. Умер от ран 29 января 1942 г. в 3801 ЭГ. Похоронен в г. Астрахани.

ПАНТЮХОВ Владимир Яковлевич, мл. сержант. 1924 г.р., г. Астрахань. Призван Кировским РВК. 5 отд. пул. арт. бр. Умер от ран 18 октября 1943 г. в 926 ЭГ. Похоронен в г. Санкт-Петербурге.

ПАНТЮХОВ Сергей Абрамович, рядовой. 1907 г.р., г. Астрахань. Призван Трусовским РВК. 509 сп 236 сд. Пропал без вести 30 октября 1944 г.

ПАНФЕРОВ Александр Иванович, рядовой. 1917 г.р., г. Астрахань. Пропал без вести в сентябре 1942 г.

ПАНФЕРОВ Владимир Алексеевич, рядовой. 1907 г.р., Астраханская обл., Володарский р-н, с. Нововасильево. Призван Володарским РВК. 40 осбр. Погиб 9 октября 1942 г. Похоронен в Туапсинском р-не Краснодарского края.

ПАНФЕРОВ Дмитрий Константинович, рядовой. 1905 г.р., Астраханская обл., Лиманский р-н, с. Караванное. Призван Долбанским РВК. Пропал без вести в январе 1943 г.

ПАНФИЛОВ Александр Васильевич, сержант. 1923 г.р., Астраханская обл., Володарский р-н, пос. Камардан. Призван Володарским РВК. 32 габр. 12 ад. Пропал без вести 5 июля 1943 г.

ПАНФИЛОВ Александр Ефимович, сержант. 1923 г.р., г. Астрахань. Призван Сталинским РВК. 333 сд. Погиб 28 февраля 1944 г. Похоронен в с. Трудолюбовке Нововоронцовского р-на Херсонской обл.

ПАНФИЛОВ Александр Иванович, ст. лейтенант. 1909 г.р., Астраханская обл., Икрянинский р-н, с. Бахтемир. Призван Икрянинским РВК. 178 тбр. Погиб 19 января 1945 г. Похоронен в Польше.

ПАНФИЛОВ Александр Иванович, ст. сержант. 1913 г.р., Астраханская обл., Черноярский р-н, с. Старица. Призван Черноярским РВК. 1029 ап 64 сд. Погиб 26 июня 1944 г. Похоронен в д. Драчково Могилевской обл.

ПАНФИЛОВ Александр Макарович, ст. лейтенант. 1919 г.р., Астраханская обл. Призван Икрянинским РВК. 183 тп. Погиб 19 января 1945 г.

ПАНФИЛОВ Александр Николаевич, мл. лейтенант. Родился: Астраханская обл., Черноярский р-н, с. Старица. Призван Черноярским РВК. П/п 48937. Погиб 19 июня 1944 г. Похоронен в д. Жуково Тлумачского р-на Ивано-Франковской обл.

ПАНФИЛОВ Александр Дмитриевич, рядовой. 1912 г.р., Астраханская обл., Икрянинский р-н, с. Бахтемир. Призван Икрянинским РВК. Пропал без вести в феврале 1943 г.

ПАНФИЛОВ Андрей Николаевич, рядовой. 1907 г.р., Астраханская обл., Черноярский р-н, с. Старица. Призван Черноярским РВК. 498 сп. Пропал без вести в апреле 1942 г.

ПАНФИЛОВ Василий Никифорович, рядовой. 1898 г.р., Астраханская обл., Черноярский р-н, с. Старица. Призван Черноярским РВК. Пропал без вести в феврале 1944 г.

ПАНФИЛОВ Василий Никифорович, рядовой. Призван Черноярским РВК Астраханской обл. Пропал без вести в феврале 1943 г.

ПАНФИЛОВ Василий Федорович, рядовой. 1914 г.р., Тамбовская обл., Бондарский р-н, с. Мерлиновка. Призван Микояновским РВК г. Астрахани. Пропал без вести в декабре 1941 г.

ПАНФИЛОВ Владимир Андреевич, рядовой. 1919 г.р., г. Астрахань. Призван Трусовским РВК. П/п 33929. Пропал без вести в июле 1944 г.

ПАНФИЛОВ Владимир Павлович, рядовой. 1908 г.р., г. Астрахань. Пропал без вести в ноябре 1943 г.

ПАНФИЛОВ Владимир Федорович, лейтенант. 1908 г.р., г. Астрахань. 86 сд. Погиб 16 апреля 1943 г. Похоронен в Ленинградской обл.

ПАНФИЛОВ Дмитрий Алексеевич, мл. лейтенант. Родился в Астраханской обл. При-

АСТРАХАНСКАЯ ОБЛАСТНАЯ НАУЧНАЯ БИБЛИОТЕКА

зван Черноярским РВК. Умер от ран 24 января 1945 г.

ПАНФИЛОВ Илья Сергеевич, рядовой. 1924 (1915) г.р., Астраханская обл., Черноярский р-н. Призван Черноярским РВК. 107 сп 34 сд. Пропал без вести 27 ноября 1942 г. в д. Олинг, респ. Калмыкия.

ПАНФИЛОВ Иосиф Григорьевич, рядовой. 1912 г.р., Ростовская обл., Песчанокопский р-н, хут. Громок. Призван Трусовским РВК. 412 отд. саперн. б-н 248 сд. Погиб 18 января 1943 г. Похоронен в Приютинском р-не, респ. Калмыкия.

ПАНФИЛОВ Никита Алексеевич, рядовой. 1902 г.р., Астраханская обл., Черноярский р-н, с. Каменный Яр. Призван Черноярским РВК. Пропал без вести в августе 1942 г.

ПАНФИЛОВ Николай Александрович, старшина. 1912 г.р., Астраханская обл., Икрянинский р-н, с. Бахтемир. Призван Трусовским РВК. Пропал без вести в 1942 г.

ПАНФИЛОВ Николай Васильевич, рядовой. Родился: Астраханская обл. Призван Микояновским РВК. Пропал без вести.

ПАНФИЛОВ Николай Михайлович, рядовой. 1924 г.р., Ульяновская обл., Сурский р-н, д. Богдановка. Призван Икрянинским РВК Астраханской обл. 543 сп. Погиб 18 марта 1945 г. Похоронен в Германии.

ПАНЧЕНКО Александр Максимович, матрос. 1904 г. р. Призван Камызякским РВК Астраханской обл. В/ч Севастопольский оборон. р-н ЧФ. Пропал без вести 3 июля 1942 г.

ПАНЧЕНКО Александр Никитович, рядовой. 1922 г.р., Астраханская обл., Ахтубинский р-н, с. Болхуны. Призван Владимировским РВК. 337 ошр. Пропал без вести 8 августа 1944 г.

ПАНЧЕНКО Валентин Иванович, рядовой. 1909 г.р., г. Волгоград. Призван Владимировским РВК Астраханской обл. Пропал без вести в мае 1943 г.

ПАНЧЕНКО Василий Николаевич, ст. сержант. 1910 г.р., Астраханская обл., Красноярский р-н, с. Новоурусовка. Призван Красноярским РВК. 714 сп. Умер от ран 17 ноября 1942 г. Похоронен в Краснодарском крае.

ПАНЧЕНКО Георгий Михайлович, сержант. 1922 г.р., Астраханская обл., Лиманский р-н. Призван Долбанским РВК. 80 сп. Умер от ран.

ПАНЧЕНКО Григорий Пантелеевич, рядовой. 1911 г.р., Астраханская обл., Икрянинский р-н, с. Алгаза. Призван Икрянинским РВК. 1171 сп 349 сд. Погиб 28 января 1942 г. Похоронен в п. Черкасском Славянского р-на Донецкой обл.

ПАНЧЕНКО Дмитрий Стефанович, сержант. 1915 г.р., Астраханская обл. П/п 48001. Умер от ран 16 августа 1945 г. в госпитале. Похоронен в н. п. Бараново-Оренбургское Пограничного р-на Приморского края.

ПАНЧЕНКО Зиновий Владимирович, рядовой. 1909 г.р., Одесская обл. Призван Сталинским РВК г. Астрахани. Пропал без вести в феврале 1942 г.

ПАНЧЕНКО Иван Васильевич, рядовой. 1908 г.р., Астраханская обл., Володарский р-н, с. Тишково. Призван Камызякским РВК. 1173 сп 349 сд. Погиб 22 января 1942 г. Похоронен в с. Краснополье Славянского р-на Донецкой обл.

ПАНЧЕНКО Иван Иванович, рядовой. 1910 г.р., Астраханская обл. Призван Красноярским РВК. Пропал без вести в 1941 г.

ПАНЧЕНКО Иван Петрович, рядовой. 1907 г.р., Астраханская обл., Лиманский р-н, с. Промысловка. Призван Долбанским РВК. Пропал без вести 7 января 1943 г.

ПАНЧЕНКО Карп Федорович, рядовой. 1900 г.р., Астраханская обл., Ахтубинский р-н, с. Болхуны. Призван Владимировским РВК. Пропал без вести в сентябре 1944 г.

ПАНЧЕНКО Михаил Михайлович, рядовой. 1926 г.р., Астраханская обл., Лиманский р-н. Призван Долбанским РВК. 133 кп 30 кд. Погиб 2 апреля 1945 г. Похоронен в Чехо-Словакии.

ПАНЧЕНКО Николай Андреевич, рядовой. 1903 г.р., Астраханская обл., Ахтубинский р-н, с. Болхуны. Призван Владимировским РВК. Пропал без вести в октябре 1941 г.

ПАНЧЕНКО Николай Васильевич, лейтенант. 1920 г.р., г. Астрахань. Призван Сталинским РВК. 9 зсб. Погиб 11 сентября 1943 г. Похоронен в г. Пугачеве Саратовской обл.

ПАНЧЕНКО Николай Михайлович, рядовой. 1924 (1923) г.р., Астраханская обл., Лиманский р-н. Призван Долбанским РВК. Пропал без вести в марте 1943 г.

ПАНЧЕНКО Николай Нестерович, матрос. 1922 г.р., Астраханская обл., Красноярский р-н, с. Маячное. Призван Володарским РВК. 74 отд. морск. бр. Умер от ран 17 ап-

АСТРАХАНСКАЯ ОБЛАСТНАЯ НАУЧНАЯ БИБЛИОТЕКА

реля 1942 г. в госпитале. Похоронен в г. Ярославле.

ПАНЧЕНКО Павел Григорьевич, рядовой. Родился: Астраханская обл., Камызякский р-н, с. Тузуклей. Призван Камызякским РВК. 1120 сп. Пропал без вести в феврале 1942 г.

ПАНЧЕНКО Степан Георгиевич, рядовой. 1922 г.р., Астраханская обл., Володарский р-н, с. Зеленга. Призван Володарским РВК. Пропал без вести в сентябре 1941 г.

ПАНЧЕНКО Степан Федорович, рядовой. 1898 г.р., г. Астрахань. Призван Трусовским РВК. 858 сп 283 сд. Умер от ран 17 февраля 1945 г. в 680 госпитале. Похоронен в Польше.

ПАНЧЕНКО Тимофей Владимирович, рядовой. Родился: Астраханская обл., Лиманский р-н. Призван Долбанским РВК. Погиб.

ПАНЧЕНКО Тимофей Пантелеевич, рядовой. 1904 (1906) г.р., Ахтубинский р-н, с. Болхуны. Призван Владимировским РВК. Погиб 13 июня 1943 г. в плену.

ПАНЧЕНКО Федор Егорович, рядовой. 1911 г.р., Астраханская обл., Камызякский р-н, с. Тузуклей. Призван Камызякским РВК. Пропал без вести в августе 1942 г.

ПАНЧЕНКО Яков Алексеевич, рядовой. 1914 г.р., Волгоградская обл., Палласовский р-н, с. Савенко. Призван Астраханским РВК. Пропал без вести в мае 1943 г.

ПАНЧЕНКО Яков Иванович, матрос. 1912 г.р., Астраханская обл., Камызякский р-н. Призван Камызякским РВК. В/ч Судорем. б-н тыла ЧФ. Пропал без вести 3 июля 1942 г. в г. Севастополе.

ПАНЧИН Петр Иванович, рядовой. 1904 г.р., Астраханская обл., Икрянинский р-н, с. Зюзино. Призван Икрянинским РВК. Пропал без вести в феврале 1942 г.

ПАНЧУГОВ Павел Киреевич (Кириллович), рядовой. 1900 г.р., Пензенская обл., Бессоновский р-н, с. Степное-Смагино. Призван Сталинским РВК г. Астрахани. 32 д. Пропал без вести в июне 1942 г.

ПАНЧУРИН Василий Пименович, рядовой. 1920 г.р. Призван Астраханским РВК. 1275 сп 387 сд. Пропал без вести 14 августа 1942 г. у с. Дудорово Ульяновского р-на Калужской обл.

ПАНЫЧЕВ Петр Ильич, рядовой. Призван Микояновским РВК г. Астрахани. Пропал без вести в сентябре 1944 г.

ПАНЬКИН Александр Иванович, мл. сержант. 1923 г.р. Призван Кировским РВК г. Астрахани. Пропал без вести 29 декабря 1943 г. в Коростышевском р-не Житомирской обл.

ПАНЬКИН Петр Васильевич, рядовой. 1909 г.р., Саратовская обл., г. Петровск. Призван Трусовским РВК г. Астрахани. Пропал без вести в августе 1942 г.

ПАНЬКОВ Аркадий Якимович, рядовой. Родился в Астраханской обл. П/п 44042. Погиб 25 декабря 1944 г.

ПАНЬКОВ Георгий Петрович, рядовой. 1911 (1909) г.р., Астраханская обл., Лиманский р-н, с. Яндыки. Призван Долбанским РВК респ. Калмыкии. Пропал без вести в октябре 1942 г.

ПАНЬКОВ Николай Михайлович, рядовой. 1919 г.р., Астраханская обл. Призван Икрянинским РВК. Пропал без вести в октябре 1942 г.

ПАНЬКОВ Сергей Антонович, рядовой. Призван Владимировским РВК Астраханской обл. 293 отд. мин. д-н. Пропал без вести в 1942 г.

ПАНЬКОВ Сидор (Сергей) Леонтьевич, рядовой. 1907 г.р., Астраханская обл., г. Ахтубинск. Призван Владимировским РВК. Пропал без вести в мае 1942 г.

ПАНЬКОВ Федор Петрович, капитан. 1915 г.р., г. Астрахань. Призван Астраханским РВК. 86 бомбар. авиаполк 270 бомбар. авиадивизии. Погиб 12 августа 1943 г. Похоронен в г. Новочеркасске.

ПАНЮХИН Алексей Е., рядовой. 1918 г.р., Астраханская обл., Икрянинский р-н, пгт Оранжереи. Призван Икрянинским РВК. Пропал без вести в декабре 1944 г.

ПАНЮШИН Иван Алексеевич, рядовой. Призван Икрянинским РВК Астраханской обл. Пропал без вести в декабре 1944 г.

ПАНЮШИН Яков Герасимович, рядовой. 1904 г.р., Астраханская обл., Красноярский р-н, с. Кошелевка. Призван Красноярским РВК. Пропал без вести в декабре 1942 г.

ПАНЮШКИН Григорий Яковлевич, рядовой. Призван Икрянинским РВК Астраханской обл. Пропал без вести в июле 1942 г.

ПАНЮШКИН Иван Алексеевич, рядовой. 1914 г.р., Астраханская обл., Володарский р-н. Призван Кировским РВК. 109 сп 37 сд. Умер от ран 13 января 1944 г. в госпитале.

АСТРАХАНСКАЯ ОБЛАСТНАЯ НАУЧНАЯ БИБЛИОТЕКА

Похоронен в д. Переволока Речицкого р-на Гомельской обл.

ПАНЮШКИН Иван Гаврилович, рядовой. 1916 г.р., Астраханская обл., Володарский р-н, с. Болдырево. Призван Володарским РВК. Пропал без вести в мае 1945 г.

ПАНЮШКИН Иван Яковлевич, рядовой. 1924 г.р., Астраханская обл., Красноярский р-н, с. Кошелевка. Призван Красноярским РВК. 899 сп 248 сд. Погиб 13 декабря 1942 г. Похоронен в пгт Яшкуль, респ. Калмыкия.

ПАНЮШКИН Николай Гаврилович, рядовой. 1914 г.р., Астраханская обл., Володарский р-н, с. Болдырево. Призван Володарским РВК. Пропал без вести в августе 1944 г.

ПАНЮШКИН Петр Иванович, матрос. 1915 г.р., Астраханская обл., Камызякский р-н, п. Ново-Тузуклей. Призван Микояновским РВК. Новороссийская воен. морск. база ЧФ. Погиб 4 февраля 1943 г. Похоронен в г. Новороссийске.

ПАНЮШКИН Федор Иванович, ст. сержант. Родился в г. Астрахани. Призван Наримановским РВК. Погиб 18 июля 1943 г. Похоронен в с. Ряжном Ростовской обл.

ПАНЮШКИН Яков Герасимович, рядовой. 1904 г.р., Астраханская обл. Призван Красноярским РВК. Пропал без вести в 1942 г.

ПАНЯВИН Иван Андреевич, рядовой. 1918 г.р., Саратовская обл., Базарно-Карабулакский р-н, с. Алексеевка. Призван Икрянинским РВК Астраханской обл. Пропал без вести в июне 1941 г.

ПАНЯВИН Яков Иванович, рядовой. 1895 г.р. Умер от ран 21 июля 1943 г. в 5761 ЭГ. Похоронен в г. Астрахани.

ПАНЯЕВ Андрей Сергеевич, рядовой. Призван Микояновским РВК. 1052 сп. Погиб 20 апреля 1945 г. Похоронен в Германии.

ПАПАНОВ Александр Иванович, рядовой. Призван Микояновским РВК. Погиб 5 октября 1943 г.

ПАПЕНКО Иван Иванович, рядовой. 1924 г.р. Умер от ран 13 января 1943 г. Похоронен в г. Астрахани.

ПАПЕНКО Петр Андреевич, сержант. Погиб. Похоронен на ж.-д. ст. Верблюжья Астраханской обл.

ПАПИН Александр Иванович, рядовой. 1919 г.р., г. Астрахань. Призван Сталинским РВК. Пропал без вести в 1943 г.

ПАПИН Василий Андреевич, рядовой. Родился: Астраханская обл., Володарский р-н. Призван Володарским РВК. 159 осбр. Погиб 30 января 1943 г.

ПАПИН Николай Васильевич, рядовой. 1922 г. р. Тамбовская обл., Кирсановский р-н, с. Подвигаловка. Призван Сталинским РВК г. Астрахани. П/п 1635. Пропал без вести в июне 1942 г.

ПАПИН Николай Николаевич, мл. лейтенант. 1920 г.р., Тамбовская обл., Кирсановский р-н, д. Подвигаловка. Призван Микояновским РВК г. Астрахани. 153 истр. авиаполк 12 истр. авиадивизии. Пропал без вести 22 июня 1944 г. в г. Львове.

ПАПИН Яков Власович, рядовой. Призван Икрянинским РВК Астраханской обл. Пропал без вести в декабре 1941 г.

ПАПКО Александр Иванович, сержант. 1921 г.р., г. Кишинев. Призван Кировским РВК г. Астрахани. Пропал без вести 26 марта 1942 г.

ПАПКО Павел Никитович, рядовой. 1906 г.р., Астраханская обл., Ахтубинский р-н, с. Болхуны. Призван Владимировским РВК. Пропал без вести в феврале 1942 г.

ПАПКОВ Сергей Илларионович, рядовой. 1915 г.р., Астраханская обл., Ахтубинский р-н, р.п. Капустин Яр. Призван Красноярским РВК. Пропал без вести в марте 1942 г.

ПАПУЗИН Иван Петрович, мл. сержант. 1923 г.р., Астраханская обл., Володарский р-н, с. Маково. Призван Володарским РВК. 1179 иптап. Погиб 12 ноября 1943 г. Похоронен в г. Ветка Ветковского р-на Гомельской обл.

ПАПУЗИН Иван Петрович, рядовой. 1922 г.р., Атырауская обл., Денгизский р-н, с. Денгиз. Призван Володарским РВК Астраханской обл. Пропал без вести в феврале 1945 г.

ПАПУЗИН Ларион Тарасович, рядовой. 1922 г.р., Астраханская обл., Володарский р-н, с. Цветное. Призван Володарским РВК. Пропал без вести в марте 1943 г.

ПАПУЗИН Марк Федорович, рядовой. Родился: Атырауская обл., Денгизский р-н, с. Кудряшово. Призван Микояновским РВК г. Астрахани. 623 отд. саперн. б-н 349 сд. Погиб 16 февраля 1942 г. Похоронен в с. Ново-Яковлевка Александровского р-на Донецкой обл.

ПАПУЗИН Михаил Тарасович, ефрейтор. Родился: Астраханская обл., Володарский

АСТРАХАНСКАЯ ОБЛАСТНАЯ НАУЧНАЯ БИБЛИОТЕКА

р-н, с. Цветное. Призван Володарским РВК. Погиб 7 марта 1945 г.

ПАПУЗИН Павел Сергеевич, рядовой. 1923 г.р., г. Астрахань. 7 шр 138 сд. Пропал без вести 2 октября 1942 г. у с. Пещанка Волгоградской обл.

ПАПУШИН Николай Васильевич, ст. сержант. 1920 г.р., г. Санкт-Петербург. Призван Сталинским РВК г. Астрахани. 17 отп. Погиб 17 июля 1943 г. Похоронен в г. Изюме Харьковской обл.

ПАРАЙМОВ Мусуф, рядовой. Умер от ран 3 июля 1942 г. Похоронен в г. Астрахани.

ПАРАКШИН Петр Алексеевич, рядовой. 1901 г.р., респ. Мордовия Большеберезниковский р-н, с. Паранино. Призван Кировским РВК г. Астрахани. Пропал без вести в мае 1942 г.

ПАРАМЕЕВ Федор Иванович, рядовой. 1906 г.р., Астраханская обл., Володарский р-н, с. Маково. Призван Володарским РВК. Пропал без вести в ноябре 1943 г.

ПАРАМЕНОВ Константин Федорович, рядовой. 1915 г.р., Ивановская обл., пос. Кохма. Призван Микояновским РВК г. Астрахани. 32 сд. Погиб 10 августа 1943 г. Похоронен у х. Вышка Крымского р-на Краснодарского края.

ПАРАМОНОВ Василий Иванович, рядовой. Родился в Астраханской обл. Призван Володарским РВК. Пропал без вести 7 февраля 1943 г.

ПАРАМОНОВ Владимир Андреевич, рядовой. Родился: Саратовская обл. Призван Сталинским РВК г. Астрахани. Пропал без вести в мае 1942 г.

ПАРАМОНОВ Георгий Александрович, рядовой. 1904 г.р. Призван Енотаевским РВК Астраханской обл. Пропал без вести в марте 1943 г.

ПАРАМОНОВ Иван Васильевич, рядовой. 1903 г.р., г. Астрахань. Призван Черновицким РВК. Пропал без вести в 1946 г.

ПАРАМОНОВ Иван Степанович, рядовой. 1906 г.р., Пензенская обл., Вадинский р-н, с. Вадинск. Призван Наримановским РВК Астраханской обл. Пропал без вести в январе 1943 г.

ПАРАМОНОВ Иван Федорович, сержант. 1924 г.р., Астраханская обл., Енотаевский р-н. Призван Енотаевским РВК. 160 сп 54 сд. Погиб 1 февраля 1945 г. Похоронен в Восточной Пруссии.

ПАРАМОНОВ Казэк, рядовой. 1916 г.р., 2436 сп. Умер от ран 3 апреля 1942 г. в 2114 ЭГ. Похоронен в г. Астрахани.

ПАРАМОНОВ Константин Михайлович, рядовой. 1918 (1919) г.р., Пензенская обл., Белинский р-н, с. Потсот. Призван Кировским РВК г. Астрахани. Пропал без вести в марте 1942 г.

ПАРАМОНОВ Михаил Григорьевич, рядовой. Родился в г. Астрахани. Погиб 29 декабря 1941 г. Похоронен на хут. Гремово Орловской обл.

ПАРАМОНОВ Михаил Иванович, рядовой. 1903 г.р., Астраханская обл., Лиманский р-н, с. Караванное. Призван Долбанским РВК респ. Калмыкии. 555 сп 127 сд. Погиб 3 января 1943 г. Похоронен в с. Новая Калитва Россошанского р-на Воронежской обл.

ПАРАМОНОВ Николай Васильевич, рядовой. 1916 г.р., Московская обл., Наро-Фоминский р-н, с. Блесунево. Призван Астраханским РВК. 107 тбр. Умер от ран 8 июля 1942 г. Похоронен в д. Секирино Курской обл.

ПАРАМОНОВ Николай Михайлович, рядовой. 1924 г.р., Астраханская обл., Лиманский р-н, с. Камышово. Призван Долбанским РВК респ. Калмыкия. Погиб в марте 1943 г.

ПАРАМОНОВ Павел Михайлович, рядовой. 1916 г.р., Саратовская обл., Воскресенский р-н, с. Белогородня. Призван Сталинским РВК г. Астрахани. Пропал без вести в сентябре 1941 г.

ПАРАМОНОВ Петр Андреевич, рядовой. 1924 г.р., г. Астрахань. Призван Кировским РВК. 105 ч сп 34 сд. Умер от ран 27 августа 1943 г. в госпитале. Похоронен в г. Ровенки Луганской обл.

ПАРАМОНОВ Петр Михайлович, рядовой. 1901 г.р., г. Астрахань. Призван Микояновским РВК. 120 сп 39 сд. Погиб 4 августа 1943 г. Похоронен в с. Богородичном Славянского р-на Донецкой обл.

ПАРАМОНОВ Порфирий Васильевич, рядовой. 1923 г.р., Астраханская обл., Володарский р-н, с. Цветное. Призван Володарским РВК. 469 опб 185 сд. Погиб 4 марта 1943 г. Похоронен в Нелидовском р-не Тверской обл.

ПАРАМОНОВ Тимофей Иванович, рядовой. 1901 г.р., Астраханская обл., Володарский р-н, с. Большой Могой. Призван Володар-

АСТРАХАНСКАЯ ОБЛАСТНАЯ НАУЧНАЯ БИБЛИОТЕКА

ским РВК. 105 сп 34 сд. Пропал без вести 7 февраля 1943 г. у с. М. Батай Ростовской обл.

ПАРАМОШКИН Иван Леонтьевич, ефрейтор. Родился в г. Астрахани. В/ч 43148. Погиб 23 августа 1943 г. Похоронен в д. Краснополье Славянского р-на Донецкой обл.

ПАРАНЮШКИН Григорий Яковлевич, рядовой. Призван Икрянинским РВК Астраханской обл. Пропал без вести в 1942 г.

ПАРАНЮШКИН Петр Яковлевич, лейтенант. 1907 г.р., Астраханская обл., Лиманский р-н, с. Воскресеновка. Призван Икрянинским РВК. 988 сп 230 сд. Погиб 19 ноября 1943 г. Похоронен в с. Николаевка Нижесерогозского р-на Херсонской обл.

ПАРАХНЕНКО Петр Дмитриевич, рядовой. 1907 г. р. Умер от ран 15 марта 1943 г. Похоронен в г. Астрахани.

ПАРАХНИН Константин Федорович, рядовой. 1902 г.р., Астраханская обл., Лиманский р-н, с. Яндыки. Призван Долбанским РВК респ. Калмыкии. Пропал без вести в 1942 г.

ПАРАХНИН Яков Васильевич, рядовой. 1913 г.р., Астраханская обл., Лиманский р-н. Призван Долбанским РВК респ. Калмыкии. 146 кп 38 окд. Погиб 16 февраля 1942 г. Похоронен в Харьковской обл.

ПАРАШКИН Петр Алексеевич, рядовой. 1904 г.р., респ. Мордовия, Большеберезниковский р-н. Призван Кировским РВК г. Астрахани. Пропал без вести в июне 1942 г.

ПАРЕШИН Василий Михайлович, рядовой. 1908 г.р. Призван Микояновским РВК г. Астрахани. Погиб в декабре 1941 г.

ПАРЕШИН Владимир Михайлович, рядовой. 1920 г.р., Тамбовская обл., Рассказовский р-н, с. Павловка. Призван Микояновским РВК г. Астрахани. Пропал без вести в декабре 1941 г.

ПАРИН Павел Дмитриевич, сержант. 1923 г.р., Астраханская обл., Камызякский р-н. Призван Трусовским РВК. Пропал без вести в 1942 г.

ПАРМЕНОВ Гордей Афанасьевич, лейтенант. 1903 г.р., Пензенская обл., Лопатинский р-н, с. Первое. Призван Сталинским РВК г. Астрахани. 1169 сп 349 сд. Пропал без вести 23 января 1942 г. Похоронен в с. Богородичном Славянского р-на Донецкой обл.

ПАРНАЕВ Борис Александрович, рядовой. 1908 г.р., г. Астрахань. 280 сд. Погиб 21 февраля 1943 г. Похоронен в с. Развилье Тросянского р-на Курской обл.

ПАРНАСОВ Борис Александрович, рядовой. Призван Микояновским РВК г. Астрахани. Погиб 19 февраля 1943 г.

ПАРНОВ Иван Георгиевич, рядовой. Призван Икрянинским РВК Астраханской обл. Пропал без вести в ноябре 1942 г.

ПАРОВЕНКИН Борис Павлович, рядовой. 1921 г.р., Астраханская обл., Икрянинский р-н, с. Седлистое. Призван Икрянинским РВК. 677 сп 409 сд. Погиб 15 ноября 1944 г. Похоронен в Венгрии.

ПАРОЛИН Михаил Иванович, рядовой. 1907 г.р., Пензенская обл., Лопатинский р-н. Призван Сталинским РВК г. Астрахани. Пп 55433. Пропал без вести в мае 1945 г.

ПАРОМЕЕВ Федор Иванович, рядовой. 1906 г.р., Астраханская обл., Володарский р-н, с. Маково. Призван Володарским РВК. Пропал без вести в ноябре 1943 г.

ПАРОМОВ Владимир Иванович, мл. лейтенант. 1919 г.р., г. Астрахань. 34 бомбар. авиаполк 276 бомбар. авиадивизии. Погиб 11 июля 1943 г. Похоронен в н. п. Углово Всеволожского р-на Ленинградской обл.

ПАРОМОВ Петр Павлович, рядовой. 1907 г.р., г. Нижний Новгород. Призван Сталинским РВК г. Астрахани. Погиб 19 ноября 1941 г.

ПАРОХНИН Алексей Федорович, рядовой. 1925 г.р., Астраханская обл., Лиманский р-н, с. Яндыки. Призван Долбанским РВК респ. Калмыкии. Пп 84150 у. Пропал без вести в сентябре 1943 г.

ПАРОЧКИН Иван Михайлович, рядовой. Родился в г. Астрахани. 1158 сп. Погиб 28 марта 1944 г. Похоронен в Витебской обл.

ПАРОШУК Моташ Стербаилович, рядовой. 1916 г.р., Краснодарский край, г. Тихорецк. Призван Красноярским РВК Астраханской обл. 307 сп 61 сд. Пропал без вести 15 мая 1943 г. в ст-це Неберджаевской Краснодарского края.

ПАРСАДАНОВ Рубен Борисович, мл. лейтенант. 1925 г.р., г. Астрахань. Призван Кировским РВК. 96 сд. Погиб 14 января 1945 г. Похоронен в пос. Заветы Нестеровского р-на Калининградской обл.

ПАРСУКОВ Яков Андреевич, лейтенант. Родился в г. Астрахани. 862 сп. Пропал без вести в августе 1941 г.

АСТРАХАНСКАЯ ОБЛАСТНАЯ НАУЧНАЯ БИБЛИОТЕКА

ПАРТАКОВСКИЙ Александр Иосифович, рядовой. 1912 г.р., г. Астрахань. 8 мсбр. Погиб 18 января 1943 г. Похоронен в г. Минеральные Воды Ставропольского края.

ПАРТИОНОВ Василий Николаевич, рядовой. 1922 г.р., Астраханская обл. Призван Икрянинским РВК. Погиб 22 августа 1943 г.

ПАРТУШНЫЙ Монред, рядовой. 1924 г.р., Астраханская обл., Володарский р-н. Призван Володарским РВК. 581 сп. Погиб 27 октября 1943 г. Похоронен в с. Богдановском Токмакского р-на Запорожской обл.

ПАРФЕНОВ Александр Петрович, 1917 г.р., г. Астрахань. П/п 23555. Пропал без вести в марте 1945 г.

ПАРФЕНОВ Алексей Петрович, рядовой. 1923 г.р., Саратовская обл., Вольский р-н, с. Кашлейка. Призван Сталинским РВК г. Астрахани. В/ч 3222-Л. Пропал без вести в августе 1942 г.

ПАРФЕНОВ Алексей Юрьевич, сержант. 1909 г.р., г. Астрахань. 156 сд. Пропал без вести 12 мая 1942 г.

ПАРФЕНОВ Анатолий Александрович, мл. лейтенант. 1917 г.р., Саратовская обл., г. Ртищево. Призван Микояновским РВК г. Астрахани. 26 вдсп. Погиб 16 марта 1943 г. Похоронен в д. Ефремово Старорусского р-на Новгородской обл.

ПАРФЕНОВ Анатолий Андреевич, мл. лейтенант. 1914 г.р., г. Астрахань. 9 сдд. Погиб 16 марта 1943 г. Похоронен в д. Сосновке Ленинградской обл.

ПАРФЕНОВ Анатолий Петрович, рядовой. 1923 г. р. Призван Кировским РВК г. Астрахани. 16 вдсбр. Умер от ран 2 марта 1943 г. в эвакопункте. Похоронен в д. Бор Старорусского р-на Новгородской обл.

ПАРФЕНОВ Андрей Исаевич, матрос. 1908 г.р., г. Астрахань. Призван Трусовским РВК. 8 отд. бр. морской пехоты ЧФ. Пропал без вести 7 ноября 1941 г.

ПАРФЕНОВ Василий Исаевич, рядовой. 1897 г.р., г. Астрахань. Призван Трусовским РВК. Погиб 2 мая 1942 г.

ПАРФЕНОВ Виктор Герасимович, сержант. 1926 г.р., Астраханская обл., Икрянинский р-н. Призван Икрянинским РВК. 527 сп 118 сд. Погиб 5 февраля 1945 г. Похоронен в Германии.

ПАРФЕНОВ Виталий Петрович, рядовой. 1923 г.р., г. Астрахань. Призван Кировским РВК. Пропал без вести в сентябре 1941 г.

ПАРФЕНОВ Виталий Петрович, мл. лейтенант. 1923 г.р., г. Астрахань. Призван Кировским РВК. Пропал без вести 16 июля 1943 г.

ПАРФЕНОВ Иван Данилович, ст. сержант. 1912 г.р., г. Астрахань. 884 сп 296 сд. Пропал без вести 25 октября 1942 г.

ПАРФЕНОВ Петр Михайлович, старшина. 1921 г.р., г. Волгоград. Призван Астраханским РВК. 8707 легко-бомбард. авиаполк 242 бомбард. авиадивизии. Погиб 16 сентября 1942 г.

ПАРФИЛОВ Алексей Григорьевич, рядовой. 1903 г.р., Астраханская обл., г. Ахтубинск. Призван Владимировским РВК. Пропал без вести в декабре 1941 г.

ПАРФИЛОВ Дмитрий Филиппович, рядовой. 1902 г.р., Астраханская обл., г. Ахтубинск. Призван Владимировским РВК. Пропал без вести 26 апреля 1942 г.

ПАРФИЛОВ Иван Михайлович, рядовой. 1921 г.р., Астраханская обл., г. Ахтубинск. Призван Владимировским РВК. Погиб 25 февраля 1942 г. Похоронен в г. Бресте.

ПАРФИЛОВ Михаил Семенович, сержант. 1925 г.р., Астраханская обл., Ахтубинский р-н. Призван Сталинским РВК. Пп 3267. Умер от ран 26 декабря 1944 г. в 1828 ЭГ. Похоронен в Польше.

ПАРФИЛОВ Михаил Федорович, рядовой. 1914 г.р., Астраханская обл.. г. Ахтубинск. Призван Владимировским РВК. Пропал без вести в 1941 г.

ПАРФИРЬЕВ Георгий Ильич, рядовой. 1906 г.р., г. Астрахань. 1321 сп. Погиб 10 мая 1942 г. Похоронен в д. Березки Смоленской обл.

ПАРФИРЬЕВ Михаил Федотович, рядовой. 1900 г.р., Астраханская обл., Красноярский р-н. Призван Красноярским РВК. 141 сд. Погиб 23 января 1943 г. Похоронен в с. Хмелевый Лес Хохольского р-на Воронежской обл.

ПАРФИШИН Александр Иванович, мл. сержант. Призван Трусовским РВК. Погиб.

ПАРФИШИН Николай Иванович, рядовой. Призван Микояновским РВК г. Астрахани. Пропал без вести в 1943 г.

ПАРХАЕВ Василий Гаврилович, рядовой. 1912 г.р., Саратовская обл., г. Пугачев. Призван Трусовским РВК г. Астрахани. Пропал без вести в апреле 1943 г.

АСТРАХАНСКАЯ ОБЛАСТНАЯ НАУЧНАЯ БИБЛИОТЕКА

ПАРХОМЕНКО Василий Федорович, рядовой. 1904 г.р., Астраханская обл., Лиманский р-н, с. Забурунное. Призван Долбанским РВК. Умер от ран 29 июля 1944 г. Похоронен в д. Чижай Вилкавишкского р-на, респ. Литва.

ПАРХОМЕНКО Иван Васильевич, рядовой. 1920 г. р. Призван Красноярским РВК Астраханской обл. Пропал без вести в сентябре 1941 г.

ПАРХОМЕНКО Николай Иванович, капитан. Умер от ран. Похоронен в пос. Речников Астраханской обл.

ПАРХОМЕНКО Николай Яковлевич, рядовой. 1914 г.р., Астраханская обл., Лиманский р-н, с. Яндыки. Призван Долбанским РВК респ. Калмыкии. П/п 7077. Пропал без вести в августе 1942 г.

ПАРХОМЕНКО Семен Яковлевич, рядовой. 1910 г.р., Астраханская обл., Харабалинский р-н, с. Вольное. Призван Харабалинским РВК. Пропал без вести в ноябре 1944 г.

ПАРШЕВ Василий Федорович, рядовой. Родился: Астраханская обл., с. Черный Яр. Призван Черноярским РВК. Пропал без вести в июле 1942 г.

ПАРШЕВ Иван Васильевич, рядовой. 1912 г.р., Астраханская обл., Черноярский р-н. Призван Черноярским РВК. Пропал без вести в июне 1942 г.

ПАРШЕВ Иван Трофимович, рядовой. Родился: Волгоградская обл., ж.-д. ст. Эльтон. Призван Владимировским РВК Астраханской обл. 905 сп 248 сд. Погиб 10 (9) января 1943 г. Похоронен в хут. Правый Берег, респ. Калмыкия.

ПАРШЕВ Петр Михайлович, рядовой. 1908 г.р., г. Астрахань. Призван Икрянинским РВК. 905 сп 248 сд. Погиб 27 января 1943 г. Похоронен в с. Красноармейском Зерноградского р-на Ростовской обл.

ПАРШЕВ Яков Федорович, рядовой. 1912 г.р., Западно-Казахстанская обл., Джанибекский р-н, п. Джанибек. Призван Нариманов ским РВК Астраханской обл. П/я 7214-Ж. Пропал без вести в апреле 1942 г.

ПАРШЕНКО Василий Иванович, рядовой. 1917 г. р. Умер от ран 28 октября 1943 г. в 5761 ЭГ. Похоронен в г. Астрахани.

ПАРШМКОВ Евгений Николаевич, сержант. 1921 г.р., г. Астрахань. Призван Кировским РВК. Пропал без вести в августе 1944 г.

ПАРШИКОВ Иван Васильевич, рядовой. 1901 г.р., Астраханская обл., Енотаевский р-н, с. Ленино. Призван Енотаевским РВК. Погиб 2 декабря 1941 г.

ПАРШИКОВ Иван Федорович (Федосеевич), рядовой. 1924 г.р., г. Астрахань. Призван Нариманов ским РВК. 107 сп. Умер от ран 4 августа 1943 г. в госпитале. Похоронен в д. Любимовке Ровеньковского р-на Луганской обл.

ПАРШИН Алексей Андреевич, рядовой. 1914 г.р. Призван Микояновским РВК г. Астрахани. Пропал без вести в октябре 1941 г.

ПАРШИН Александр Афанасьевич, рядовой. 1925 г.р., Пензенская обл., Нижнеломовский р-н. Призван Трусовским РВК г. Астрахани. 713 сп. Погиб 17 января 1944 г. Похоронен в д. Богородецкий Угол Пустошкинского р-на Псковской обл.

ПАРШИН Александр Васильевич, рядовой. 1896 г.р., г. Астрахань. Призван Трусовским РВК. Пропал без вести в августе 1942 г.

ПАРШИН Александр Дмитриевич, рядовой. 1900 г.р., г. Астрахань. Призван Володарским РВК. 335 сп 58 сд. Погиб 19 января 1944 г. Похоронен в с. Башечки Жашковского р-на Черкасской обл.

ПАРШИН Александр Иванович, мл. сержант. 1925 г.р., Астраханская обл. Погиб 4 мая 1945 г. Похоронен в Чехо-Словакии.

ПАРШИН Александр Иванович, рядовой. 1908 г.р., г. Саратов. Призван Кировским РВК г. Астрахани. Пропал без вести в декабре 1942 г.

ПАРШИН Александр Павлович, рядовой. 1896 г.р., Астраханская обл., Володарский р-н, с. Цветное. Призван Володарским РВК. 202 сд 645 сп. Погиб 15 февраля 1944 г. Похоронен в с. Хильки Корсунь-Шевченковского р-на Черкасской обл.

ПАРШИН Анатолий Иванович, мл. лейтенант. Родился в г. Астрахани. Призван Кировским РВК. 710 сп 219 сд. Погиб 4 марта 1945 г. Похоронен в Добеле, респ. Латвия.

ПАРШИН Антон Сазонович, рядовой. 1918 г.р., Астраханская обл., Харабалинский р-н, с. Ахтубинка. Призван Нариманов ским РВК. П/п 2620. Пропал без вести 10 октября 1941 г.

ПАРШИН Василий Яковлевич, рядовой. 1905 г.р., Астраханская обл., Харабалинский р-н, с. Тамбовка. Умер от ран 9 декабря 1945 г. Похоронен в Германии.

АСТРАХАНСКАЯ ОБЛАСТНАЯ НАУЧНАЯ БИБЛИОТЕКА

ПАРШИН Виктор Степанович, ст. сержант. 1925 г.р., Астраханская обл., Харабалинский р-н, с. Тамбовка. Призван Харабалинским РВК. 963 сп 274 сд. Умер от ран 7 февраля 1945 г. Похоронен в Германии.

ПАРШИН Виталий Степанович, рядовой. 1915 г.р., Астраханская обл., Володарский р-н, с. Цветное. Призван Камызякским РВК. Пропал без вести в апреле 1942 г.

ПАРШИН Георгий Михайлович, рядовой. 1923 г.р., г. Астрахань. 90 сп 95 сд. Пропал без вести 15 ноября 1942 г.

ПАРШИН Георгий Трофимович, рядовой. 1909 (1917) г.р., Астраханская обл., Харабалинский р-н, с. Тамбовка. Призван Закаменским РВК, Бурятия. Пропал без вести в июне 1942 г. в Чудовском р-не Новгородской обл.

ПАРШИН Герман Иванович, рядовой. 1923 г.р., г. Астрахань. Призван Сталинским РВК. Пропал без вести в июне 1943 г.

ПАРШИН Иосиф Степанович, рядовой. 1917 г.р., г. Астрахань. Пропал без вести в ноябре 1941 г.

ПАРШИН Михаил Дмитриевич, ст. сержант. 1914 г.р., Астраханская обл., Камызякский р-н, с. Каралат. Призван Камызякским РВК. 903 гсп 422 гсд. Погиб 26 декабря 1944 г. Похоронен в Чехо-Словакии.

ПАРШИН Михаил Иванович, матрос. 1907 г.р., г. Астрахань. Призван Сталинским РВК. П/п 42347-Б. Пропал без вести в июне 1944 г.

ПАРШИН Михаил Иванович, рядовой. 1895 г.р., г. Волгоград. Призван Владимировским РВК Астраханской обл. 680 сп 169 сд. Погиб 10 января 1943 г. Похоронен в Волгоградской обл.

ПАРШИН Михаил Сазонович, рядовой. 1900 г.р., г. Астрахань. 78 сп 74 сд. Пропал без вести 27 октября 1941 г.

ПАРШИН Николай Филиппович, лейтенант. Пропал без вести в сентябре 1941 г.

ПАРШИН Павел Степанович, рядовой. 1914 г.р., Астраханская обл., Камызякский р-н, с. Каралат. Призван Микояновским РВК. Пропал без вести 30 декабря 1941 г.

ПАРШИН Петр Андреевич, рядовой. 1912 г.р., Тамбовская обл., Бондарский р-н, с. Козываны. Призван Сталинским РВК г. Астрахани. Пропал без вести в сентябре 1941 г.

ПАРШИН Петр Григорьевич, рядовой. 1906 г.р., Астраханская обл., Харабалинский р-н, с. Тамбовка. Призван Микояновским РВК. Пропал без вести в августе 1942 г.

ПАРШИН Петр Тимофеевич, сержант. 1911 г.р., Тамбовская обл., Кирсанов кий р-н, с. Кобяки. Призван Трусовским РВК г. Астрахани. Пропал без вести в августе 1941 г.

ПАРШИН Петр Трофимович, рядовой. 1915 г.р., Астраханская обл., Харабалинский р-н, с. Тамбовка. Призван Харабалинским РВК. Погиб в мае 1942 г.

ПАРШИН Прокофий Ефимович, рядовой. 1903 г.р., Астраханская обл., Харабалинский р-н, с. Тамбовка. Призван Харабалинским РВК. Пропал без вести в декабре 1942 г.

ПАРШИН Прокофий Николаевич, рядовой. 1905 г.р. Призван Красноярским РВК Астраханской обл. Пропал без вести в апреле 1942 г.

ПАРШИН Семен Игнатьевич, капитан. 1916 г.р., г. Астрахань. Призван Микояновским РВК. 117 сп. Погиб 2 ноября 1944 г. Похоронен в респ. Латвия.

ПАРШИН Семен Кузьмич, рядовой. 1905 г.р., Астраханская обл., г. Харабали. Призван Харабалинским РВК. 131 кп 1 кд. 13 января 1942 г. Похоронен в д. Лиситино Смоленской обл.

ПАРШИН Сергей Илларионович, старшина. Родился в г. Астрахани. Призван Микояновским РВК. 6 бр. морской пехоты. Умер от ран 8 апреля 1942 г. Похоронен в Мгинском р-не Ленинградской обл.

ПАРШИН Сергей Семенович, сержант. 1924 г.р., Астраханская обл., Харабалинский р-н. Призван Харабалинским РВК. 801 сп 235 сд. Погиб 2 февраля 1945 г. Похоронен в Восточной Пруссии.

ПАРШИН Сергей Трофимович, рядовой. 1926 г.р., Астраханская обл., Харабалинский р-н. Призван Харабалинским РВК. 142 сп 47 сд. Погиб 14 января 1945 г. Похоронен в Польше.

ПАРШИН Степан Иванович, рядовой. 1897 г.р., Астраханская обл., Харабалинский р-н, с. Тамбовка. Призван Харабалинским РВК. 686 сп 411 сд. Пропал без вести 15 марта 1942 г. в Харьковской обл.

ПАРШИН Федор Михайлович, рядовой. Призван Микояновским РВК г. Астрахани. Пропал без вести 18 января 1943 г.

АСТРАХАНСКАЯ ОБЛАСТНАЯ НАУЧНАЯ БИБЛИОТЕКА

ПАРШИНА Анна Ивановна, рядовой. 1921 г.р., г. Астрахань. 43 прожек. полк. Пропала без вести 23 августа 1942 г. в д. Кузьмичи Городищенского р-на Волгоградской обл.

ПАРШИНА Прасковья Трофимовна, рядовой. 1923 г.р., Астраханская обл., Харабалинский р-н, с. Тамбовка. Призван Харабалинским РВК. Пропала без вести в 1944 г.

ПАРШИНЦЕВ Николай Александрович, рядовой. Родился: Астраханская обл., Енотаевский р-н, с. Пришиб. Призван Енотаевским РВК. 36 мсп. Умер от ран 24 августа 1946 г. Похоронен в респ. Латвии.

ПАРШИНЦЕВ Федор Васильевич, рядовой. 1909 г.р., Астраханская обл., Ахтубинский р-н, пгт Капустин Яр. Призван Владимировским РВК. Пропал без вести в сентябре 1942 г.

ПАРШНЕВ Дмитрий Егорович, рядовой. 1925 г.р., Астраханская обл., г. Харабали. Призван Харабалинским РВК. Пропал в сентябре 1942 г.

ПАРШУКОВА Лидия Павловна, рядовой. 1922 г.р., г. Астрахань. Призван Кировским РВК. Умерла от ран 4 сентября 1942 г. Похоронена в г. Астрахани.

ПАРЩУКОВ Михаил Герасимович, рядовой. Умер от ран. Похоронен в с. Солянка Астраханской обл.

ПАСАЧИНКОВ Алексей Александрович, рядовой. 1907 г.р., Астраханская обл., Ахтубинский р-н, с. Пологое Займище. Призван Владимировским РВК. Пропал без вести в октябре 1941 г.

ПАСЕЧНИКОВ Гавриил Гаврилович, ст. лейтенант. 1917 г.р., г. Севастополь. Призван Кировским РВК г. Астрахани. 70 сд. Погиб 23 июня 1944 г. Похоронен в г. Горки Горецкого р-на Могилевской обл.

ПАСЕЧНИКОВ Иван Павлович, сержант. 1921 г.р., респ. Калмыкия, Приютненский р-н, с. Приютное. Призван Енотаевским РВК Астраханской обл. 182 арт. мин. полк 11 каз. кд. Погиб 18 сентября 1943 г. Похоронен на хут. Чаривный Пологовского р-на Запорожской обл.

ПАСКЕВИЧ Александр Александрович, рядовой. 1914 г.р., г. Новороссийск. Призван Трусовским РВК г. Астрахани. Пропал без вести в августе 1945 г.

ПАСКЕВИЧ Иван Михайлович, матрос. 1903 г.р., Нижегородская обл., Лукояновский р-н. Призван Сталинским РВК. Погиб в 1943 г.

ПАСКЕВИЧ Н. М., рядовой. Умер от ран. Похоронен в с. Замьяны Енотаевского р-на Астраханской обл.

ПАСКОВ Иван Дмитриевич, рядовой. 1907 г.р., Запорожская обл., Приазовский р-н, с. Федоровка. Призван Владимировским РВК Астраханской обл. 905 сп. Пропал без вести в июне 1942 г.

ПАСМУРНОВ Георгий Петрович, рядовой. 1911 г.р., Астраханская обл., Икрянинский р-н, с. Сергиевка. Призван Икрянинским РВК. Умер от ран 9 марта 1944 г. Похоронен в г. Мелитополе.

ПАСМУРНОВ Сергей Александрович, рядовой. 1912 г.р., Астраханская обл., Икрянинский р-н, р.п. Оранжереи. Призван Икрянинским РВК. Пропал без вести 3 февраля 1942 г.

ПАСМУТДИНОВ Басыр Ахонович, рядовой. 1900 г.р., Астраханская обл., Икрянинский р-н. Призван Икрянинским РВК. 1173 сп 349 сд. Погиб 16 февраля 1942 г. Похоронен в с. Н. Яковлевка Андреевского р-на Донецкой обл.

ПАСОХИН Илья Георгиевич, рядовой. 1911 г.р., г. Астрахань. Призван Трусовским РВК. Пропал без вести в декабре 1941 г.

ПАСОЧНИКОВ Владимир Акимович, рядовой. 1913 г.р., Астраханская обл., Ахтубинский р-н, с. Пологое Займище. Призван Владимировским РВК. 728 ап 176 сд. Погиб 11 февраля 1945 г. Похоронен в Восточной Пруссии.

ПАСОШНИКОВ Андрей Яковлевич, рядовой. 1920 г.р., Астраханская обл., Ахтубинский р-н, с. Пологое Займище. Призван Владимировским РВК. Пропал без вести в марте 1942 г.

ПАСОШНИКОВ Иван Иванович, рядовой. 1915 г.р., Астраханская обл., Ахтубинский р-н, с. Пологое Займище. Призван Владимировским РВК. Пропал без вести в октябре 1942 г.

ПАСОШНИКОВ Михаил Васильевич, рядовой. 1918 г.р., Астраханская обл., Ахтубинский р-н, с. Пологое Займище. Призван Владимировским РВК. Пропал без вести в декабре 1941 г.

ПАСОШНИКОВ Павел Ильич, рядовой. 1905 г.р., Астраханская обл., Ахтубинский р-н, с. Пологое Займище. Призван Владимировским РВК. Пропал без вести в сентябре 1942 г.

АСТРАХАНСКАЯ ОБЛАСТНАЯ НАУЧНАЯ БИБЛИОТЕКА

ПАСОШНИКОВ Федор Маркович, рядовой. 1908 г.р., Астраханская обл., Ахтубинский р-н, с. Покровка. Призван Владимировским РВК. 368 ппс. Пропал без вести в июне 1943 г.

ПАСПЕЕВ Анатолий Дмитриевич, рядовой. 1922 г.р., Астраханская обл. Призван Трусовским РВК. Пропал без вести в августе 1942 г.

ПАСТУХ Ефим Иванович, рядовой. 1895 г.р. Умер от ран 20 июля 1942 г. в 2114 ЭГ. Похоронен в г. Астрахани.

ПАСТУХОВ Александр Сергеевич, рядовой. 1923 г.р., Астраханская обл., Енотаевский р-н, с. Владимировка. Пропал без вести в марте 1942 г.

ПАСТУХОВ Алексей Петрович, рядовой. 1903 г.р., Астраханская обл., Ахтубинский р-н. Призван Владимировским РВК. 902 сп 248 сд. Погиб 7 января 1943 г. Похоронен в с. Левый Остров Приютненского р-на, респ. Калмыкия.

ПАСТУХОВ Федор Афанасьевич, рядовой. 1913 г.р., Рязанская обл., Путятинский р-н. Призван Микояновским РВК г. Астрахани. 3 осб 128 осбр. Погиб 1 марта 1943 г. Похоронен в д. Крестьянская Гора Думиничского р-на Калужской обл.

ПАСТУШКОВ Александр Васильевич, ст. сержант. 1925 г.р., Астраханская обл., с. Енотаевка. Призван Енотаевским РВК. 270 иптап. Погиб 4 февраля 1945 г. Похоронен в Восточной Пруссии.

ПАСТУШКОВ Александр Кузьмич, рядовой. 1923 г.р., Астраханская обл., Енотаевский р-н, с. Владимировка. Призван Кировским РВК. Пропал без вести в августе 1942 г.

ПАСТУШКОВ Александр Сергеевич, рядовой. Родился: Астраханская обл., Икрянинский р-н, с. Ильинка. П/п 04080. Пропал без вести в 1944 г.

ПАСТУШКОВ Алексей Федорович, рядовой. 1924 г.р., Волгоградская обл., Серафимовичский р-н. Призван Харабалинским РВК Астраханской обл. Пропал без вести в 1945 г.

ПАСТУШКОВ Василий Григорьевич, рядовой. 1923 г.р., Астраханская обл., Енотаевский р-н, с. Владимировка. Призван Енотаевским РВК. Ппс 589-Я. Пропал без вести в ноябре 1942 г.

ПАСТУШКОВ Владимир Васильевич, рядовой. 1904 г.р., Астраханская обл., Икрянинский р-н, с. Ильинка. Призван Икрянинским РВК. Пропал без вести в октябре 1941 г.

ПАСТУШКОВ Егор Борисович, рядовой. 1922 г.р., Астраханская обл., Енотаевский р-н, с. Владимировка. Призван Енотаевским РВК. Пропал без вести в ноябре 1942 г.

ПАСТУШКОВ Иван Иванович, рядовой. 1920 г.р., Астраханская обл., Енотаевский р-н, с. Владимировка. Призван Енотаевским РВК. Пропал без вести в мае 1943 г.

ПАСТУШКОВ Николай Алексеевич, рядовой. 1913 г.р., Астраханская обл., Енотаевский р-н, с. Владимировка. Призван Трусовским РВК. П/я 449. Пропал без вести в июле 1942 г.

ПАСТУШКОВ Петр Алексеевич, рядовой. 1918 г.р., Астраханская обл., Енотаевский р-н, с. Владимировка. Призван Сталинским РВК. П/я 82/2. Пропал без вести в октябре 1944 г.

ПАСТУШКОВ Сергей Борисович, лейтенант. 1912 г.р., Волгоградская обл., г. Дубовка. Призван Трусовским РВК г. Астрахани. 58 ап. Умер от ран 8 января 1943 г. в госпитале. Похоронен в г. Саратове.

ПАСТУШКОВ Федор Дмитриевич, рядовой. 1921 г.р., Астраханская обл., Енотаевский р-н, с. Владимировка. Призван Енотаевским РВК. Пропал без вести в сентябре 1941 г.

ПАСТУШКОВ Яков Григорьевич, матрос. 1918 г. р. Призван Трусовским РВК г. Астрахани. 1 оад БО ЧФ. Пропал без вести 3 июля 1942 г.

ПАСТУШКОВ Яков Петрович, рядовой. 1914 г.р., Астраханская обл., Енотаевский р-н, с. Владимировка. Призван Енотаевским РВК. Пропал без вести 20 октября 1944 г.

ПАСТУШКОВА Татьяна Алексеевна, рядовой. 1924 г.р., Астраханская обл., Енотаевский р-н. Призвана Енотаевским РВК. 50 сп 15 сд. Погибла 23 января 1945 г. Похоронена в Германии.

ПАСТЫРСКИЙ Андрей Николаевич, рядовой. Родился в Астраханской обл. Призван Икрянинским РВК. Погиб в 1944 г.

ПАСХИН Василий Викторович, рядовой. 1912 г.р., Астраханская обл., пгт Володарский. Призван Володарским РВК. Погиб 21 октября 1941 г.

ПАСХИН Николай Александрович, рядовой. 1921 г.р., г. Астрахань. Призван Трусовским РВК. 80 сп 32 сд. Погиб 28 сентября 1942 г.

АСТРАХАНСКАЯ ОБЛАСТНАЯ НАУЧНАЯ БИБЛИОТЕКА

Похоронен у хут. Папоротного Апшеронского р-на Краснодарского края.

ПАСЬКОВ Александр Деметьевич, рядовой. 1918 г.р., Астраханская обл., Ахтубинский р-н, с. Пологое Займище. Призван Владимировским РВК. Пропал без вести в июне 1942 г.

ПАСЬКО Александр Степанович, рядовой. 1909 г.р., Астраханская обл. Призван Икрянинским РВК. 634 эваковетлазарет. Пропал без вести 30 июня 1942 г.

ПАТАЕВ, рядовой. 1895 г. р. Умер от ран 29 октября 1943 г. в 5762 ЭГ. Похоронен в г. Астрахани.

ПАТАНИН Прохор Митрофанович, рядовой. 1901 г.р., Астраханская обл., Харабалинский р-н. Призван Харабалинским РВК. 136 сп 42 сд. Погиб 7 ноября 1943 г. Похоронен в д. Медведевка Кагарлыкского р-на Киевской обл.

ПАТАПОВ Иван Маркелович, рядовой. 1908 г.р., Астраханская обл., Володарский р-н. Призван Владимировским РВК. Пропал без вести в 1945 г.

ПАТВИНСКИЙ Николай Павлович, рядовой. 1924 г.р., Астраханская обл., Енотаевский р-н, с. Екатериновка. Призван Енотаевским РВК. Пропал без вести в марте 1943 г.

ПАТЕЕВ Абдулкадыр Ибрагимович, рядовой. 1920 г.р., г. Астрахань. Призван Сталинским РВК. П/п 201. Пропал без вести в ноябре 1941 г.

ПАТЕЕВ Ахмеджан Сабирович, рядовой. 1901 г.р., Астраханская обл. Призван Микояновским РВК. Пропал без вести в декабре 1941 г.

ПАТЕЕВ Идрис Хасянович, рядовой. 1918 г.р., Пензенская обл., Каменский р-н, с. Телятино. Призван Сталинским РВК. Пропал без вести 20 февраля 1942 г.

ПАТЕЕВ (Потеев) Измаил Якубович, рядовой. 1921 г.р., Пензенская обл., Каменский р-н, с. Кикино. Призван Сталинским РВК г. Астрахани. Пропал без вести в декабре 1941 г.

ПАТЕЕВ Сайфулла Хасьянович, рядовой. 1920 г.р., Пензенская обл., Каменский р-н, с. Телятино. Призван Сталинским РВК г. Астрахани. 1239 сп 373 сд. Погиб 23 апреля 1945 г. Похоронен в Германии.

ПАТЕШИН Петр Петрович, рядовой. 1915 г.р. Призван Камызякским РВК Астраханской обл. Пропал без вести в р-не г. Новороссийска.

ПАТИЕВ Измаил Ахмедович, мл. сержант. 1912 г.р., г. Астрахань. Призван Сталинским РВК. Умер от ран 20 января 1945 г.

ПАТИКОВ Иван Архипович, рядовой. 1924 г.р., Астраханская обл., Харабалинский р-н. Призван Харабалинским РВК. 105 сп 34 сд. Погиб 10 января 1943 г. Похоронен в д. Красный Скотовод Ростовской обл.

ПАТИКОВ Степан Петрович, рядовой. 1910 г.р., Астраханская обл., Харабалинский р-н, с. Вольное. Призван Харабалинским РВК. Пропал без вести в марте 1942 г.

ПАТКАЛИЕВ Кубиш, рядовой. 1900 г.р., Астраханская обл., Икрянинский р-н, с. Седлистое. Призван Икрянинским РВК. Пропал без вести в декабре 1943 г.

ПАТЛАЖАН Илоим Зисович, рядовой. 1896 г.р., респ. Молдова, с. Волонтировка. Призван Харабалинским РВК Астраханской обл. Пропал без вести в августе 1944 г.

ПАТЛАК Яков Владимирович, рядовой. 1906 г.р., Астраханская обл., Енотаевский р-н. Призван Владимировским РВК. Пропал без вести 27 мая 1942 г.

ПАТОКИН Алексей Иванович, сержант. 1915 г.р., Волгоградская обл., Руднянский р-н, пгт Рудня. Призван Сталинским РВК г. Астрахани. 117 орр 121 сд. Погиб 12 мая 1944 г. Похоронен в Бродовском р-не Львовской обл.

ПАТОКИН Валентин Сергеевич, рядовой. Призван Микояновским РВК г. Астрахани. Пропал без вести в 1942 г.

ПАТРАГИЛИ Кизим, рядовой. 1906 г.р., Астраханская обл., Красноярский р-н. Призван Красноярским РВК. 227 сп 183 сд. Пропал без вести 24 января 1944 г. у д. Конюшевка Липовецкого р-на Винницкой обл.

ПАТРАЛИЕВ Нижики, рядовой. 1904 г.р., Астраханская обл., Володарский р-н. Призван Володарским РВК. Погиб 16 ноября 1942 г. Похоронен в г. Малгобек.

ПАТРАШЕК Демьян Денисович, мл. лейтенант. Призван Енотаевским РВК Астраханской обл. В/ч 43038. Погиб 25 августа 1943 г.

ПАТРАШКОВ Даниил Владимирович, рядовой. 1915 г.р., Пензенская обл., Свищевский р-н, с. Балкашино. Призван Микояновским РВК. Пропал без вести в мае 1943 г.

АСТРАХАНСКАЯ ОБЛАСТНАЯ НАУЧНАЯ БИБЛИОТЕКА

ПАТРИКЕЕВ Александр Павлович, рядовой. 1921 г.р., г. Астрахань. Призван Сталинским РВК. Пропал без вести в июле 1942 г.

ПАТРИКЕЕВ Константин Павлович, рядовой. 1913 г.р., г. Астрахань. Призван Кировским РВК. Умер 12 августа 1943 г. в плену.

ПАТРИКЕЕВ Леонид Александрович, мл. лейтенант. 1925 г.р., Саратовская обл., с. Черкадах. Призван Кировским РВК. 265 гсп 20 сд. Погиб 31 октября 1944 г. Похоронен в Восточной Пруссии.

ПАТРИН Михаил Иванович, старшина. 1915 г.р., Астраханская обл., Нариманов-ский р-н, с. Нижне-Лебяжье. Призван Кировским РВК. Пропал без вести в ноябре 1942 г.

ПАТРИН Михаил Иванович, лейтенант. 1915 г.р., Астраханская обл., Нариманов-ский р-н, с. Нижне-Лебяжье. Призван Нариманов-ским РВК. Пропал без вести в июне 1941 г.

ПАТРИН Николай Ильич, рядовой. 1907 г.р., Астраханская обл., Приволжский р-н, с. Ев-праксино. Призван Нариманов-ским РВК. Пропал без вести в октябре 1941 г.

ПАТРИН Тимофей Кузьмич, рядовой. 1902 г.р., г. Астрахань. Призван Кировским РВК. Пропал без вести 6 декабря 1941 г.

ПАТРИНСКИЙ Николай Павлович, рядовой. Родился: Астраханская обл. Призван Енота-евским РВК. Пропал без вести в марте 1943 г.

ПАТРОВ Матвей Александрович, рядовой. 1914 г.р., Астраханская обл., Икрянинский р-н, с. Седлистое. Призван Икрянинским РВК. Пропал без вести в сентябре 1941 г.

ПАТРОНОВ Григорий Федорович, рядовой. 1917 г.р., Астраханская обл., Черноярский р-н, с. Вязовка. Призван Черноярским РВК. Пропал без вести в декабре 1941 г.

ПАТРОНОВ Иван Васильевич, рядовой. 1918 г.р., Астраханская обл., Черноярский р-н, с. Вязовка. Призван Черноярским РВК. П/п 28957. Пропал без вести в сентябре 1943 г.

ПАТРОНОВ Иван Федорович, рядовой. 1924 г.р., Астраханская обл., Черноярский р-н, с. Вязовка. Призван Черноярским РВК. 105 сп 34 сд. Погиб 20 сентября 1944 г. Похоронен в г. Бауска, респ. Латвия.

ПАТРОНОВ Павел Андреевич, рядовой. 1909 г.р., Астраханская обл., Черноярский р-н, с. Ступино. Призван Черноярским РВК. 282 сп 175 сд. Погиб 24 марта 1944 г. По-хоронен в г. Ковель Волынской обл.

ПАТРУШЕВ Геннадий Абрамович, ст. лейте-нант. 1918 г.р., г. Астрахань. Призван Ик-рянинским РВК. 40 тбр. Погиб 27 марта 1944 г. Похоронен в г. Борщеве Терно-польской обл.

ПАТЫРМИН Борис Николаевич, капитан. 1921 г.р., г. Астрахань. 258 сп 283 сд. По-гиб 25 ноября 1943 г. Похоронен в с. Се-лец-Холопьево Журавичского р-на Моги-левской обл.

ПАТЬКОВ Николай Иванович, ефрейтор. 1920 г.р., Пензенская обл., Лопатинский р-н, с. Садовое. Призван Владимировским РВК. 53 эксплуатац. ж.-д. рота 6 ж.-д. бр. Погиб 15 февраля 1944 г. Похоронен в д. Пронской Лиозненского р-на Витебской обл.

ПАТЮТИН Павел Афанасьевич, рядовой. 1903 г.р., Астраханская обл. Призван Ста-линским РВК. 1151 сп 343. Погиб 7 февраля 1942 г. Похоронен в с. Глазуновке Балак-лейского р-на Харьковской обл.

ПАУТИНЦЕВ Иван Ильич, рядовой. 1923 г.р., Астраханская обл., Ахтубинский р-н, с. Со-крутовка. Призван Петропавловск-Камчат-ским РВК. Пропал без вести в декабре 1942 г.

ПАУТОВ Василий Николаевич, мл. сержант. 1901 г.р., г. Астрахань. Призван Сталинским РВК. 1340 отд. инж. саперн. б-н. Умер от ран 5 апреля 1944 г. Похоронен в г. Хмель-ницкий Хмельницкой обл.

ПАУТОВ Виктор Николаевич, рядовой. 1910 г.р., Волгоградская обл., г. Камышин. Призван Икрянинским РВК. Пропал без вести в сентябре 1941 г.

ПАУТОВ Михаил Александрович, рядовой. 1920 г.р., Астраханская обл., Ахтубинский р-н, с. Покровка. Пропал без вести в марте 1942 г.

ПАУШКИН Николай Владимирович, рядо-вой. 1919 г.р., г. Астрахань. Призван Тру-совским РВК. Пропал без вести в сентябре 1941 г.

ПАУШКИН Петр Иванович, рядовой. 1910 г.р., г. Астрахань. Призван Нариманов-ским РВК. П/я 33/9. Пропал без вести в январе 1943 г.

ПАХАМЕНКО Василий Прохорович, рядо-вой. 1904 г.р., Астраханская обл., Ахтубин-ский р-н, пгт Капустин Яр. Призван Влади-

АСТРАХАНСКАЯ ОБЛАСТНАЯ НАУЧНАЯ БИБЛИОТЕКА

мировским РВК. Пропал без вести в июле 1942 г.

ПАХАЛКИН Николай Гаврилович, рядовой. Родился в г. Астрахани. Призван Сталинским РВК. Умер от ран. Похоронен в с. Фоминке Криворожского р-на Ростовской обл.

ПАХАНОВ Александр Яковлевич, рядовой. 1908 г.р., Астраханская обл. Призван Красноярским РВК. Пропал без вести в 1945 г.

ПАХАТОВ Николай Николаевич, лейтенант. Родился в Астраханской обл. Призван Сталинским РВК. Погиб 10 января 1945 г. Похоронен в г. Мукачево Закарпатской обл.

ПАХИЛКО Григорий Трофимович, лейтенант. 1913 г.р., Астраханская обл. Призван Сталинским РВК. 143 тп. Умер от ран в 1942 г. в 3829 ЭГ. Похоронен в г. Твери.

ПАХНОВ Яков Иванович, сержант. Родился в Астраханской обл. Призван Черноярским РВК. 337 сд. Погиб 20 января 1943 г. Похоронен в с. Гусаровке Балаклейского р-на Харьковской обл.

ПАХОМОВ Александр Кузьмич, ст. сержант. 1924 г.р., Астраханская обл., Лиманский р-н, с. Промысловка. Призван Лиманским РВК. Погиб в 1945 г.

ПАХОМОВ Александр Петрович, рядовой. 1911 г.р., Астраханская обл. Призван Икрянинским РВК. Умер от ран 9 апреля 1942 г. Похоронен в с. В. Бурлук Харьковской обл.

ПАХОМОВ Александр Сергеевич, ст. сержант. 1924 г.р., г. Астрахань. Призван Кировским РВК. 2 мбр. Погиб 24 сентября 1943 г. Похоронен в с. Н. Еленовке Запорожской обл.

ПАХОМОВ Александр Федорович, рядовой. 1920 г.р., Ульяновская обл., Чердаклинский р-н, с. Поповка. Призван Кировским РВК г. Астрахани. Пропал без вести в августе 1942 г.

ПАХОМОВ Алексей Иванович, рядовой. 1904 г.р., Астраханская обл., Харабалинский р-н, с. Михайловка. Призван Харабалинским РВК. Пропал без вести в декабре 1941 г.

ПАХОМОВ Алексей Степанович, рядовой. 1921 г.р., Астраханская обл. Призван Долбанским РВК. Погиб.

ПАХОМОВ Аркадий Петрович, рядовой. 1920 г.р., Астраханская обл., Камызякский р-н. Призван Камызякским РВК. Пропал без вести в сентябре 1941 г.

ПАХОМОВ Валентин Абакумович, мл. лейтенант. 1913 г.р., г. Астрахань. Призван Кировским РВК. 1129 сп. Пропал без вести в октябре 1942 г.

ПАХОМОВ Василий Иванович, рядовой. 1912 (1909) г.р., Астраханская обл., Лиманский р-н, с. Михайловка. Призван Долбанским РВК. Пропал без вести в сентябре 1942 г.

ПАХОМОВ Василий Иванович, рядовой. 1920 г.р., Астраханская обл., г. Ахтубинск. Призван Камышинским РВК Волгоградской обл. 987 сп 226 сд. Пропал без вести 13 июня 1942 г.

ПАХОМОВ Василий Петрович, рядовой. 1905 г.р., Астраханская обл. Пропал без вести в июле 1942 г.

ПАХОМОВ Василий Семенович, рядовой. Родился: Астраханская обл., Лиманский р-н, с. Яндыки. Призван Долбанским РВК. 155 сп. Пропал без вести в ноябре 1941 г.

ПАХОМОВ Виктор Иванович, рядовой. 1924 г.р., Астраханская обл., Ахтубинский р-н, пгт Капустин Яр. Призван Владимировским РВК. Погиб 8 марта 1943 г.

ПАХОМОВ Виктор Матвеевич, мл. сержант. 1921 г.р., Астраханская обл., Енотаевский р-н, с. Владимировка. Призван Енотаевским РВК. 930 сп 256 сд. Пропал без вести в декабре 1941 г.

ПАХОМОВ Георгий Петрович, рядовой. 1903 г.р., Астраханская обл., Лиманский р-н. Призван Икрянинским РВК. Погиб.

ПАХОМОВ Ефим Николаевич, рядовой. 1910 г.р., Астраханская обл., Енотаевский р-н, с. Владимировка. Призван Енотаевским РВК. Погиб 17 июня 1942 г.

ПАХОМОВ Захар Николаевич, ефрейтор. 1913 г.р., Астраханская обл., Енотаевский р-н, с. Енотаевка. Призван Енотаевским РВК. 260 сп 86 сд. Погиб 24 июля 1943 г. Похоронен в с. Степановке Краснолиманского р-на Донецкой обл.

ПАХОМОВ Иван Архипович, рядовой. 1918 г.р., Астраханская обл., Ахтубинский р-н, пгт Капустин Яр. Призван Владимировским РВК. Пропал без вести в декабре 1941 г.

ПАХОМОВ Иван Васильевич, рядовой. 1917 г.р., Нижегородская обл., Большемаресьевский р-н. Призван Сталинским РВК г. Астрахани. Пропал без вести в октябре 1942 г.

ПАХОМОВ Иван Ильич, рядовой. 1908 г.р., Астраханская обл., Харабалинский р-н, с. Ми-

АСТРАХАНСКАЯ ОБЛАСТНАЯ НАУЧНАЯ БИБЛИОТЕКА

хайловка. Призван Владимировским РВК. 28 кд. Погиб 28 января 1942 г. Похоронен в Алексеевском р-не Харьковской обл.

ПАХОМОВ Иван Кириллович, рядовой. Родился: Астраханская обл., Харабалинский р-н. Пропал без вести в июле 1942 г.

ПАХОМОВ Михаил Кириллович, рядовой. 1913 г.р., Астраханская обл., Харабалинский р-н, с. Михайловка. Призван Камызякским РВК. Пропал без вести в ноябре 1941 г.

ПАХОМОВ Михаил Николаевич, рядовой. Родился в Астраханской обл. Призван Енотаевским РВК. Погиб в сентябре 1941 г.

ПАХОМОВ Михаил Семенович, рядовой. 1904 г.р., Астраханская обл., Икрянинский р-н. Призван Икрянинским РВК. 342 сп 136 сд. Погиб 5 сентября 1943 г. Похоронен в г. Зенькове Полтавской обл.

ПАХОМОВ Николай Николаевич, лейтенант. 1912 г.р., г. Астрахань. Призван Кировским РВК. 151 сп. Умер от ран 10 января 1945 г. в госпитале. Похоронен в г. Мукачево Закарпатской обл.

ПАХОМОВ Николай Сакир, мл. лейтенант. 1917 г.р., Астраханская обл., Икрянинский р-н, с. Краса. Пропал без вести в августе 1943 г. в Анастасиевском р-не Ростовской обл.

ПАХОМОВ Сергей Яковлевич, рядовой. 1926 г.р., Астраханская обл., Харабалинский р-н, с. Михайловка. Призван Камызякским РВК. Пропал без вести в октябре 1944 г.

ПАХОМОВ Сергей Яковлевич, сержант. 1926 г.р., Астраханская обл., Икрянинский р-н. Призван Икрянинским РВК. 47 мбр. Погиб 19 января 1945 г. Похоронен в Польше.

ПАХОМОВ Станислав Сергеевич, рядовой. 1925 г. р. Умер от ран 13 октября 1943 г. в 5761 ЭГ. Похоронен в г. Астрахани.

ПАХОМОВ Федор Васильевич, рядовой. 1896 г.р., г. Астрахань. Призван Кировским РВК. 54 укреп. р-н. Погиб 5 июня 1944 г. Похоронен в Румынии.

ПАХРЕТДИНОВ Курат Зазыевич, рядовой. 1904 г.р., Астраханская обл., Приволжский р-н, с. Три Потока. Призван Колпянским РВК Орловской обл. 507 сп 148 сд. Погиб 13 февраля 1943 г. Похоронен в д. 1-е Губкино М. Архангельского р-на Орловской обл.

ПАХТУШКИН Иван Семенович, рядовой. 1904 г.р., г. Астрахань. Призван Кировским РВК. Пропал без вести 20 февраля 1943 г.

ПАХТУШКИН Михаил Николаевич, сержант. 1914 г.р., г. Астрахань. 255 бр. морской пехоты. Погиб 10 сентября 1943 г. Похоронен в г. Новороссийске Краснодарского края.

ПАЦЕНОВ Василий Матвеевич, рядовой. 1905 г.р., Астраханская обл., Икрянинский р-н, пгт Мумра. Призван Икрянинским РВК. П/п 19261. Пропал без вести 25 апреля 1943 г.

ПАЧКОВ Владимир Иванович, мл. лейтенант. 1915 г.р., г. Астрахань. Призван Микояновским РВК. 155 истреб. авиаполк 55 авиадивизии. Погиб 7 октября 1941 г. Похоронен в респ. Карелии.

ПАЧУФАРОВ Георгий Николаевич, рядовой. 1924 г.р., Астраханская обл., с. Черный Яр. Призван Черноярским РВК. Погиб 23 марта 1943 г.

ПАШИГЕРОВ Василий, рядовой. 1907 г.р., 103 сп. Умер от ран 24 ноября 1942 г. Похоронен в г. Астрахани.

ПАШИН Анатолий Андреевич, рядовой. 1922 г.р., г. Астрахань. Призван Кировским РВК. 40 отд. понтонно-мостов. б-н. Пропал без вести в декабре 1941 г.

ПАШИН Борис Иванович, рядовой. Родился: Астраханская обл. Призван Микояновским РВК. Погиб 26 апреля 1943 г.

ПАШИНКИН Петр Яковлевич, рядовой, 1901 г.р., Астраханская обл., Ахтубинский р-н. Призван Владимировским РВК. Пропал без вести в декабре 1941 г.

ПАШКАЕВ Акта Болдыревич, рядовой. 1917 г.р., Астраханская обл. Призван Долбанским РВК. Умер от ран в 1942 г.

ПАШКЕЕВ Шанда, ефрейтор. 1910 г.р., Астраханская обл., Енотаевский р-н, с. Михайловка. Призван Икрянинским РВК. 43 сп. Умер от ран 21 октября 1943 г. Похоронен в с. Уразово Курской обл.

ПАШКИН Алексей Иванович, рядовой. 1911 г.р., Астраханская обл., г. Камызяк. Призван Камызякским РВК. Погиб 28 сентября 1943 г.

ПАШКИН Виктор Фомич, рядовой. 1924 г.р., г. Астрахань. Призван Трусовским РВК. Пропал без вести в марте 1943 г.

ПАШКИН Павел Афанасьевич, рядовой. 1906 г.р., 256 осб. Умер от ран 20 августа 1942 г. в 1791 ЭГ. Похоронен в г. Астрахани.

АСТРАХАНСКАЯ ОБЛАСТНАЯ НАУЧНАЯ БИБЛИОТЕКА

ПАШКОВ Виктор Клементьевич, рядовой. Призван Микояновским РВК г. Астрахани. Пропал без вести в 1942 г.

ПАШКОВ Владимир Иванович, ст. лейтенант. 1923 г.р., г. Астрахань. Призван Красноводским РВК, респ. Туркменистан. 1122 сп 334 сд. Погиб 7 марта 1943 г. Похоронен у д. Будницы Велижского р-на Смоленской обл.

ПАШКОВ Дмитрий Николаевич, сержант. 1916 г.р., Астраханская обл., Икрянинский р-н, с. Житное. Призван Икрянинским РВК. Пропал без вести в мае 1942 г.

ПАШКОВ Егор Борисович, рядовой. 1898 г.р., Астраханская обл., Енотаевский р-н, с. Владимировка. Призван Енотаевским РВК. 343 сп. Пропал без вести в сентябре 1942 г.

ПАШКОВ Степан Михайлович, рядовой. 1916 г.р., Астраханская обл., Енотаевский р-н. Призван Енотаевским РВК. 95 сд. Погиб 21 сентября 1943 г. Похоронен в д. Егорьево Смоленской обл.

ПАШКОВСКИЙ Станислав Францевич, рядовой. 1903 г.р., г. Астрахань. Призван Кировским РВК. 483 мин. полк. Пропал без вести 1 августа 1943 г.

ПАШКИН Григорий Георгиевич, рядовой. 1918 г.р., Челябинская обл. Призван Харабалинским РВК Астраханской обл. Погиб в январе 1943 г.

ПАШЕНКО Алексей Антонович, сержант. 1920 г.р., Астраханская обл., Ахтубинский р-н, с. Болхуны. Пропал без вести 6 января 1944 г.

ПАШЕНКО Валентин Петрович, сержант. Родился: Астраханская обл., с. Началово. Призван Нариманов ским РВК. 244 сп. Погиб 26 января 1945 г. Похоронен в Польше.

ПАШОВКИН Афанасий Матвеевич, 1901 г.р., Астраханская обл., Лиманский р-н, с. Михайловка. Призван Долбанским РВК. Пропал без вести в августе 1943 г.

ПАЩЕНКО Василий Владимирович, рядовой. 1917 г.р., Астраханская обл., Черноярский р-н, с. Вязовка. Призван Черноярским РВК. 911 сп 244 сд. Умер от ран 14 мая 1942 г. Похоронен в Харьковской обл.

ПАЩЕНКО Ефим Алексеевич, рядовой. 1920 г.р., Астраханская обл. Призван Долбанским РВК. Пропал без вести.

ПАЩЕНКО Матвей Васильевич, рядовой. 1907 г.р., г. Волгоград. Призван Нариманов ским РВК Астраханской обл. 270 полк НКВД. Умер от ран 19 марта 1942 г. в 2108 ЭГ. Похоронен в г. Волгограде.

ПАЩЕНКО Михаил Абрамович, рядовой. 1892 г. р. Умер от ран 10 марта 1943 г. в 5064 ЭГ. Похоронен в г. Астрахани.

ПАЩЕНКО Павел Иосифович, лейтенант. 1914 г.р., Донецкая обл. Призван Сталинским РВК г. Астрахани. Погиб 17 января 1945 г. Похоронен в Польше.

ПАЩЕНКО Павел Матвеевич, рядовой. 1908 г.р., г. Астрахань. 52 осбр. Пропал без вести 26 октября 1942 г.

ПАЩЕНКО Петр Алексеевич, рядовой. 1896 г.р., Астраханская обл. Призван Долбанским РВК. 220 сп. Погиб 26 августа 1944 г.

ПАЩЕНКО Петр Леонтьевич, рядовой. 1902 г.р., Астраханская обл., Ахтубинский р-н. Призван Нариманов ским РВК. Пропал без вести в марте 1942 г.

ПАЩЕНКО Семен Афанасьевич, рядовой. 1924 г.р., Астраханская обл., Ахтубинский р-н. 107 сп 34 сд. Пропал без вести 27 ноября 1942 г. в р-не пгт Яшкуль, респ. Калмыкия.

ПАЩЕНКО Яков Афанасьевич, рядовой. 1910 г.р., пос. ж.-д. ст. Кочева, Ахтубинский р-н, Астраханская обл. Призван Владимировским РВК. 61 инж. саперн. б-н 63 инж. саперной бр. Погиб 2 марта 1943 г. Похоронен в с. Ст. Ротовке Матвеево-Курганского р-на Ростовской обл.

ПАЮРОВ Георгий Кузьмич, майор. 1922 г.р., г. Астрахань. Пропал без вести 2 июля 1945 г.

ПАЯНОВ Андрей Сергеевич, рядовой. 1908 г.р., г. Астрахань. Призван Микояновским РВК. 1052 сп 301 сд. Погиб 20 апреля 1945 г. Похоронен в Германии.

ПЕВЗНЕР Борис Рувимович, рядовой. 1922 г.р., г. Санкт-Петербург. Призван Микояновским РВК г. Астрахани. Пропал без вести в сентябре 1941 г.

ПЕГАНОВ Аркадий Константинович, лейтенант. 1915 г.р., Астраханская обл., с. Черный Яр. Погиб 4 июля 1944 г.

ПЕГАСОВ Карп Тихонович, рядовой. 1905 г.р. Умер от ран 7 мая 1943 г. в ЭГ № 1592. Похоронен в г. Астрахани.

ПЕГОВ Андрей Ефимович, ст. сержант. 1902 г.р., Пензенская обл., с. Тамбовка. Призван Сталинским РВК г. Астрахани. Пропал без вести в марте 1944 г.

АСТРАХАНСКАЯ ОБЛАСТНАЯ НАУЧНАЯ БИБЛИОТЕКА

ПЕГОВ Петр Дмитриевич, рядовой. 1907 г.р., г. Астрахань. Призван Сталинским РВК. Пропал без вести в январе 1942 г.

ПЕДЗЕ Николай Николаевич, рядовой. 1910 г.р. Призван Астраханским РВК. 314 сп 102 сд. Погиб 27 февраля 1945 г. Похоронен в Германии.

ПЕЙРАК Иван Федорович, сержант. 1908 г.р., Хмельницкая обл., Дунаевецкий р-н, с. Шестеровцы. Призван Кировским РВК г. Астрахани. 228 сп 78 сд. Погиб 6 июля 1943 г.

ПЕКАРЬ Владимир Емельянович, ст. сержант. 1920 г.р., г. Астрахань. Призван Трусовским РВК. 462 сп 168 сд. Умер от ран 10 сентября 1943 г. в медсанбате. Похоронен в п. Мартышнино Ломоносовского р-на Ленинградской обл.

ПЕКАРЬ Моисей Иванович, рядовой. 1924 г.р., г. Житомир. Призван Сталинским РВК г. Астрахани. 78 укреп. р-н. Погиб 2 ноября 1943 г. Похоронен у г. Геническ Херсонской обл.

ПЕКАРЕВ Виталий Емельянович, рядовой. 1913 г.р., г. Астрахань. Призван Трусовским РВК. Погиб в марте 1942 г. Похоронен в г. Донецк-45, бр. мог. № 2.

ПЕКЕР Л. В., рядовой. Умер от ран 29 ноября 1942 г. в ЭГ 3264. Похоронен в г. Астрахани.

ПЕКИН Александр Никитович, сержант. Родился в г. Астрахани. 601 осб 302 сд. Пропал без вести 13 мая 1942 г.

ПЕКИН Алексей Никитович, рядовой. 1923 г.р., Астраханская обл., Черноярский р-н. Призван Микояновским РВК. 681 сп 133 сд. Погиб 4 февраля 1944 г. Похоронен в с. Баштечки Жашковского р-на Черкасской обл.

ПЕКИН Сергей Михайлович, рядовой. 1901 г.р., Астраханская обл., Черноярский р-н, с. Старица. Призван Черноярским РВК. Пропал без вести в мае 1943 г.

ПЕККЕР Мордко Иосифович, рядовой. 1902 г.р., г. Житомир. Призван Нариманов-ским РВК Астраханской обл. Пропал без вести в феврале 1944 г.

ПЕКУНОВ Виктор Иосифович, матрос. 1920 г. р. Призван Трусовским РВК г. Астрахани. 8 отд. бр. ЧФ. Пропал без вести в 1942 г.

ПЕКУНОВ Григорий Григорьевич, лейтенант. 1913 г.р., г. Астрахань. 153 тбр. Умер от ран 27 декабря 1943 г. в 417 МСБ.

ПЕКУСАЕВ (Покусаев) Петр Максимович, сержант. 1926 г.р., Астраханская обл., Ахтубинский р-н, с. Болхуны. Призван Владимировским РВК. 957 сп 309 сд. Погиб 9 февраля 1945 г. Похоронен в Германии.

ПЕЛЕВИН Алексей Степанович, рядовой. 1909 г.р., г. Астрахань. Призван Астраханским РВК. 1175 сп 347 сд. Погиб 17 июля 1943 г. Похоронен в с. Петрополье Ростовской обл.

ПЕЛЕВИН Дмитрий Васильевич, рядовой. 1905 г.р., Астраханская обл. Призван Трусовским РВК. Погиб 29 сентября 1943 г.

ПЕЛЕХ Демьян Григорьевич, рядовой. 1905 г.р., Астраханская обл., Ахтубинский р-н, с. Золотуха. Призван Харабалинским РВК. 415 сп 58 сд. Умер от ран 5 января 1943 г. Похоронен в с. Колодези Миллеровского р-на Ростовской обл.

ПЕЛЕЦКИЙ Александр Васильевич, рядовой. 1924 г.р., г. Астрахань. Призван Микояновским РВК. Пропал без вести в марте 1943 г.

ПЕЛИКАНОВ Иван Федорович, рядовой. Умер от ран 8 января 1943 г. в ЭГ № 1589. Похоронен в г. Астрахани.

ПЕЛИКОВ Михаил Семенович, рядовой. 1915 г.р., г. Астрахань. Призван Трусовским РВК. Пропал без вести в августе 1942 г.

ПЕЛИКЦЕВ Григорий Семенович, рядовой. 1923 г.р., г. Астрахань. Призван Енотаевским РВК. 807 сп 304 сд. Пропал без вести 20 августа 1942 г.

ПЕЛИН Михаил Яковлевич, рядовой. 1925 г.р., Астраханская обл., Володарский р-н, с. Цветное. Призван Трусовским РВК. Пропал без вести в декабре 1943 г.

ПЕЛИПЕНКО (Пелиненко). Умер от ран 1 октября 1942 г. в ЭГ № 1584. Похоронен в г. Астрахани.

ПЕЛИПЕНКО Емельян Иванович, ст. лейтенант. 1907 г.р., Днепропетровская обл., Томаковский р-н, пгт Томаковка. Призван Трусовским РВК. 519 сп 81 сд. Погиб 18 июля 1944 г. Похоронен в Порицком р-не Волынской обл.

ПЕЛИПОВ (Пелинов) Александр Иванович, рядовой. Родился в г. Астрахани. Призван Астраханским ГВК. 1127 сп. Умер от ран в январе 1942 г. в госпитале 199. Похоронен в с. Бугаевка Харьковской обл.

ПЕЛКИН Алексей Иванович, рядовой. Родился в г. Астрахани. Призван Нариманов-

АСТРАХАНСКАЯ ОБЛАСТНАЯ НАУЧНАЯ БИБЛИОТЕКА

ским РВК. Пропал без вести в ноябре 1941 г.

ПЕЛОМИДОВ Иван Семенович, рядовой. 1918 г.р., Астраханская обл. Призван Камызякским РВК. Погиб 27 сентября 1941 г. Похоронен в д. Дрогачево Нелидовского р-на Тверской обл.

ПЕЛЫШАРОВ Очир, рядовой. Родился: Астраханская обл., Наримановский р-н. 3 сп. Пропал без вести 1 декабря 1941 г.

ПЕЛЬТ Владимир Александрович, рядовой. 1910 г.р., Астраханская обл., Харабалинский р-н. Призван Харабалинским РВК. 75 сп. Пропал без вести 13 октября 1941 г.

ПЕЛЬЦ Виктор Иванович, рядовой. 1915 г.р., г. Астрахань. Призван Кировским РВК. Пропал без вести в 1942 г.

ПЕЛЬЦ Иван Дмитриевич, рядовой. 1905 г.р., г. Астрахань. Призван Сталинским РВК. Пропал без вести в июне 1942 г.

ПЕЛЬЦ Павел Дмитриевич, рядовой. 1905 (1904) г.р., г. Астрахань. Призван Сталинским РВК. П/п 173. Пропал без вести 9 апреля 1942 г.

ПЕЛЬЧЕНКО Федор Федорович, рядовой. 1907 г.р., Астраханская обл., Харабалинский р-н, с. Селитренное. Призван Володарским РВК. Пропал без вести в ноябре 1941 г.

ПЕЛЮХ Георгий Тимофеевич, ст. лейтенант. 1914 г.р., г. Таганрог. Призван Астраханским ГВК. 34 сп 13 сд. Погиб 7 августа 1943 г. Похоронен в с. Березовка Курской обл.

ПЕНДРЯКОВ Илья Никитович, рядовой. 1908 г.р., г. Астрахань. Призван Микояновским РВК. Погиб 14 апреля 1943 г.

ПЕНДУСОВ Виктор Иванович, рядовой. 1915 г.р., Астраханская обл. Призван Сталинским РВК. Пропал без вести в августе 1941 г.

ПЕНЗЕЛЬ Николай Васильевич, рядовой. 1924 г. р. Призван Камызякским РВК Астраханской обл. 730 сп 204 сд. Пропал без вести 24 ноября 1942 г.

ПЕНЗИН Антон Вениаминович, рядовой. 1911 г.р., г. Астрахань. Призван Астраханским РВК. П/п 919. Пропал без вести в январе 1943 г.

ПЕНЗИН Иосиф Александрович, рядовой. 1908 г.р., Астраханская обл., Камызякский р-н, с. Чаган. Призван Камызякским РВК. Пропал без вести в октябре 1941 г.

ПЕНЗИН Михаил Алексеевич, рядовой. 1905 г.р., Астраханская обл., Камызякский р-н. Призван Камызякским РВК. 57 об ПТР. Погиб в сентябре 1942 г. Похоронен в с. Госьково Ульяновского р-на Калужской обл.

ПЕНЗИН Николай Андреевич, рядовой. 1924 г.р., Астраханская обл., Камызякский р-н, с. Уварь. Призван Камызякским РВК. Пропал без вести в декабре 1942 г.

ПЕНЗИН Николай Веденякович, рядовой. 1909 г.р., г. Астрахань. П/п 32510. Умер от ран 13 декабря 1943 г. Похоронен в с. Ново-Стародубовка Петровского р-на Кировоградской обл.

ПЕНЗИН Петр Андреевич, сержант. 1918 г.р., г. Астрахань. Ппс 1719, 379 ап. Пропал без вести 11 июля 1942 г.

ПЕНЗЯКОВ Алексей Евдокимович, рядовой. 1916 г.р., г. Самара. Призван Астраханским ГВК. 20 отд. огнемет. б-н. Погиб 18 апреля 1945 г. Похоронен в Германии.

ПЕНЗЯНЦЕВ Федор Павлович, рядовой. 1914 г.р., Астраханская обл., Володарский р-н, с. Цветное. Призван Володарским РВК. Пропал без вести в марте 1942 г.

ПЕЧИГИН Михаил Петрович, рядовой. 1911 г.р., Астраханская обл., Лиманский р-н, с. Бирючья Коса. Призван Икрянинским РВК. Пропал без вести в ноябре 1941 г.

ПЕНКИН Дмитрий Иванович, рядовой. Родился в Пензенской обл., с. Царевщина. Призван Сталинским РВК г. Астрахани. Пропал без вести в октябре 1942 г.

ПЕНКИН Евгений Гаврилович, мл. сержант. 1919 г.р., г. Астрахань. Призван Микояновским РВК. 1 вдсп. Умер от ран 27 августа 1943 г. Похоронен в с. Купьеваха Харьковской обл.

ПЕНКИН Михаил Иванович, рядовой. 1900 г. р. Умер от ран 7 февраля 1943 г. в ЭГ 1590. Похоронен в г. Астрахани.

ПЕНКИН Прокофий Георгиевич, рядовой. 1897 г.р., Астраханская обл., Володарский р-н, с. Цветное. Призван Володарским РВК. Пропал без вести в декабре 1941 г.

ПЕНКИН Федор Емельянович, рядовой. 1906 г.р., г. Астрахань. 418 сп 133 сд. Пропал без вести 4 февраля 1944 г.

ПЕНЫШЕВ Иван Александрович, сержант. 1917 г.р., Тамбовская обл., Гавриловский

АСТРАХАНСКАЯ ОБЛАСТНАЯ НАУЧНАЯ БИБЛИОТЕКА

р-н. Призван Астраханским РВК. Пропал без вести в 1944 г.

ПЕНЬКОВ Александр Ильич, рядовой. 1912 г.р., Астраханская обл., Енотаевский р-н. Призван Енотаевским РВК. 99 сп 47 сд. Погиб 5 января 1945 г. Похоронен в Польше.

ПЕНЬКОВ Андрей Васильевич, сержант. 1906 г.р., Саратовская обл., Пугачевский р-н, с. Карлово. Призван Кировским РВК г. Астрахани. 891 сп 189 сд. Погиб 4 марта 1944 г. Похоронен в п. Синимяэ, Эстония.

ПЕНЬКОВ Архип Ильич, рядовой. 1907 г.р., Астраханская обл., Черноярский р-н, с. Солодники. Призван Черноярским РВК. 619 сп. Погиб 8 сентября 1941 г.

ПЕНЬКОВ Григорий Тимофеевич, рядовой. 1904 г.р., Астраханская обл., Черноярский р-н, с. Солодники. Призван Черноярским РВК. Погиб в январе 1943 г.

ПЕНЬКОВ Егор Федорович, сержант. 1912 г.р., Астраханская обл., Черноярский р-н. Призван Черноярским РВК. 1127 сп 387 сд. Пропал без вести 4 апреля 1942 г. у с. Копанка Харьковской обл.

ПЕНЬКОВ Иван Васильевич, сержант. 1901 г.р., Астраханская обл., Енотаевский р-н, р.п. Никольский. Призван Енотаевским РВК. 1171 сп 349 сд. Пропал без вести в 1942 г.

ПЕНЬКОВ Иван Григорьевич, рядовой. 1906 г.р., Астраханская обл., Енотаевский р-н, р.п. Никольский. Призван Енотаевским РВК. 36 сп 9 сд. Умер от ран 14 января 1945 г. в медсанбате. Похоронен в Польше.

ПЕНЬКОВ Иван Дмитриевич, ст. сержант. 1913 г.р., Астраханская обл., Черноярский р-н, с. Солодники. Призван Черноярским РВК. 1 сб 277 сд. Погиб 16 июля 1944 г. Похоронен в Литве.

ПЕНЬКОВ Иван Ильич, рядовой. 1907 г.р., Астраханская обл., Енотаевский р-н, р.п. Никольский. Призван Енотаевским РВК. Пропал без вести в феврале 1943 г.

ПЕНЬКОВ Иван Терентьевич, рядовой. 1905 г.р., Астраханская обл., Черноярский р-н, с. Солодники. Призван Кизлярским РВК, респ. Дагестан. П/я 316. Пропал без вести в ноябре 1941 г.

ПЕНЬКОВ Михаил Иванович, рядовой. 1926 г.р., Астраханская обл., Черноярский р-н, с. Солодники. Призван Кизлярским РВК, респ. Дагестан. П/п 42742. Пропал без вести в марте 1945 г.

ПЕНЬКОВ Николай Иванович, рядовой. 1921 (1919) г.р., Астраханская обл., Енотаевский р-н, р.п. Никольский. Призван Енотаевским РВК. В/ч 32486. 14 шисбр РГК. Погиб 9 января 1944 г. Похоронен в с. Бережинка Кировоградской обл.

ПЕНЬКОВ Павел Андреевич, рядовой. 1924 г.р., Астраханская обл., Черноярский р-н. Призван Черноярским РВК. 2 сб. Погиб 27 декабря 1943 г. Похоронен в д. Лобаны Лиозненского р-на Витебской обл.

ПЕНЬКОВ Павел Кузьмич, рядовой. 1908 г.р., г. Астрахань. Призван Микояновским РВК. 1169 сп 349 сд. Погиб 1 марта 1942 г. Похоронен в с. Шаврово Донецкой обл.

ПЕНЬКОВ Павел Семенович, рядовой. 1906 г.р., Астраханская обл., Черноярский р-н, с. Солодники. Призван Черноярским РВК. 256 сд. Пропал без вести в апреле 1943 г.

ПЕНЬКОВ Степан Андреевич, рядовой. 1925 г.р., Астраханская обл., Черноярский р-н, с. Солодники. Призван Черноярским РВК. Пропал без вести в декабре 1943 г.

ПЕПГИН Иван Иванович, рядовой. 1906 г.р., Астраханская обл., Черноярский р-н, с. Старица. Призван Черноярским РВК. Пропал без вести в мае 1943 г.

ПЕПКИН Прокофий Георгиевич, рядовой. Родился: Астраханская обл., Володарский р-н. Призван Володарским РВК. Пропал без вести в декабре 1941 г.

ПЕРВАКОВ Николай Васильевич, мл. сержант. 1924 г.р., г. Астрахань. Призван Микояновским РВК. 19 омбр. Погиб 30 августа 1944 г. Похоронен в Польше.

ПЕРВОВ Василий Петрович, рядовой. 1916 г.р., г. Астрахань. Пропал без вести в октябре 1941 г.

ПЕРВОВ Николай Иванович, лейтенант. 1923 г.р., Астраханская обл., Приволжский р-н, с. Татаро-Башмаковка. Призван Наримановским РВК. 716 сп 157 сд. Погиб 2 октября 1942 г. Похоронен в с-зе «Горная Поляна» Волгоградской обл.

ПЕРВУШКИН Иван Степанович, матрос. 1919 г.р., Астраханская обл., Камызякский р-н, с. Караульное. Пропал без вести 3 июля 1942 г.

ПЕРВУШКИН Федор Никитович, рядовой. 1917 г. р. Призван Трусовским РВК г. Астрахани. Пропал без вести в ноябре 1942 г.

АСТРАХАНСКАЯ ОБЛАСТНАЯ НАУЧНАЯ БИБЛИОТЕКА

ПЕРВЫХ Александр Иванович, рядовой. 1910 г.р., Астраханская обл., Ахтубинский р-н, р.п. Капустин Яр. Призван Ахтубинским РВК. Пропал без вести в августе 1942 г.

ПЕРВЫХ Михаил Сергеевич, рядовой. 1909 г.р., г. Харьков. Призван Микояновским РВК г. Астрахани. Пропал без вести в октябре 1941 г.

ПЕРГАЕВ Георгий Васильевич, сержант. 1906 г.р., Астраханская обл. Пропал без вести в 1943 г.

ПЕРЕБЕЙНОС Екатерина Андреевна, рядовой. 1922 г. р. Умерла от ран 21 сентября 1942 г. в ЭГ 1590. Похоронена в г. Астрахани.

ПЕРЕВЕДЕНЦЕВ Алексей Георгиевич, рядовой. 1915 г.р., г. Астрахань. Призван Кировским РВК. Пропал без вести в январе 1944 г.

ПЕРЕВЕДЕНЦЕВ Константин Федорович, рядовой. 1901 г.р., г. Астрахань. Пропал без вести в феврале 1942 г.

ПЕРЕВЕДЕНЦЕВ Петр Васильевич, рядовой. 1905 г. р. Призван Кировским РВК г. Астрахани. Пропал без вести в декабре 1941 г.

ПЕРЕВЕЗКИН Кирилл Ильич, рядовой. 1906 г.р., Астраханская обл., Черноярский р-н, с. Солодники. Призван Черноярским РВК. Пропал без вести.

ПЕРЕВЕРЗЕВ Александр Константинович, рядовой. 1923 г.р., Астраханская обл., Енотаевский р-н. Призван Енотаевским РВК. 6 мсбр. Погиб 19 июля 1943 г. Похоронен в с. Дмитриевка Снежнянского р-на Донецкой обл.

ПЕРЕВЕРЗЕВ Алексей Владимирович, рядовой. 1923 г.р., Астраханская обл., с. Енотаевка. Призван Енотаевским РВК. П/п 05858. Погиб в июле 1943 г. Похоронен в с. Дмитриевка Снежнянского р-на Донецкой обл.

ПЕРЕВЕРЗЕВ Василий Константинович, рядовой. 1925 г. р.. Астраханская обл., Енотаевский р-н, с. Владимировка. Призван Енотаевским РВК. Погиб 28 сентября 1943 г. Похоронен в Сосницком р-не Черниговской обл.

ПЕРЕВЕРЗЕВ Василий Михайлович, сержант. 1903 г.р., Астраханская обл., Енотаевский р-н, с. Федоровка. Призван Енотаевским РВК. П/п 3879 с, 47 зсп. Пропал без вести 14 октября 1944 г.

ПЕРЕВЕРЗЕВ Григорий Иванович, рядовой. 1902 г.р., Самарская обл., д. Михайловка. Призван Камызякским РВК Астраханской обл. Пропал без вести в сентябре 1944 г.

ПЕРЕВЕРЗЕВ Григорий Иванович, мл. сержант. 1910 г.р., Астраханская обл., Енотаевский р-н, с. Владимировка. Призван Енотаевским РВК. 1031 сп 280 сд. Погиб 2 августа 1944 г. Похоронен в Польше.

ПЕРЕВЕРЗЕВ Дмитрий Михайлович, рядовой. 1900 г.р., Астраханская обл., Икрянинский р-н, с. Федоровка. Призван Енотаевским РВК. 1171 сп 349 сд. Погиб 22 января 1942 г. Похоронен в с. Голая Долина Славянского р-на Донецкой обл.

ПЕРЕВЕРЗЕВ Дмитрий Прохорович, рядовой. 1917 г.р., Астраханская обл., Енотаевский р-н, с. Федоровка. Призван Енотаевским РВК. Пропал без вести в январе 1942 г.

ПЕРЕВЕРЗЕВ Иван Афанасьевич, рядовой. 1903 г. р. 152 осб. Умер от ран 12 декабря 1942 г. в ЭГ 5193. Похоронен в с. Линейное Наримановского р-на Астраханской обл.

ПЕРЕВЕРЗЕВ Иван Васильевич, рядовой. 1908 г.р., Астраханская обл., Енотаевский р-н, с. Владимировка. Призван Енотаевским РВК. Пропал без вести в октябре 1942 г.

ПЕРЕВЕРЗЕВ Иван Иванович, рядовой. 1906 г.р., Астраханская обл., Енотаевский р-н, с. Владимировка. Призван Енотаевским РВК. Пропал без вести в октябре 1941 г.

ПЕРЕВЕРЗЕВ Иван Петрович, рядовой. 1913 г.р., Астраханская обл., Енотаевский р-н, с. Владимировка. Призван Енотаевским РВК. Пропал без вести в июне 1942 г.

ПЕРЕВЕРЗЕВ Иван Савельевич, рядовой. 1926 г.р., Астраханская обл., Енотаевский р-н, с. Сероглазка. Призван Енотаевским РВК. 324 сп 103 сд. Погиб 12 апреля 1945 г. Похоронен в Австрии.

ПЕРЕВЕРЗЕВ Константин Иванович, рядовой. Родился: Астраханская обл., Енотаевский р-н, с. Екатериновка. Призван Енотаевским РВК. В/ч 42780. Погиб 22 ноября 1943 г. Похоронен в с. Завидное Николаевской обл.

ПЕРЕВЕРЗЕВ Константин Павлович, рядовой. 1898 г.р., Астраханская обл., Енотаевский р-н, с. Владимировка. Призван Енотаевским РВК. Пропал без вести в сентябре 1943 г.

ПЕРЕВЕРЗЕВ (Переверзов) Николай Федорович, рядовой. 1900 г.р., Астраханская обл., Енотаевский р-н. Призван Енотаевским

АСТРАХАНСКАЯ ОБЛАСТНАЯ НАУЧНАЯ БИБЛИОТЕКА

РВК. 59 сп. Умер от ран 25 января 1943 г. в ЭГ 1791. Похоронен в г. Астрахани.

ПЕРЕВЕРЗЕВ Павел Васильевич, рядовой. 1910 г.р., Астраханская обл., Енотаевский р-н, с. Владимировка. Призван Енотаевским РВК. Пропал без вести в январе 1942 г.

ПЕРЕВЕРЗЕВ Петр Васильевич, рядовой. 1908 г.р., Астраханская обл., Енотаевский р-н, с. Владимировка. Призван Енотаевским РВК. Пропал без вести в сентябре 1943 г.

ПЕРЕВЕРЗЕВ Яков Петрович, рядовой. 1896 г.р., Астраханская обл., Енотаевский р-н, с. Владимировка. Призван Енотаевским РВК. П/п 39375-а. Пропал без вести в феврале 1944 г.

ПЕРЕВЕРЗИН Николай Иванович, рядовой. 1918 г.р., Астраханская обл., Приволжский р-н. Призван Приволжским РВК. 120 сп. Умер от ран 8 октября 1942 г. Похоронен в г. Москве.

ПЕРЕВЕРТЫНЬ Григорий Лукьянович, рядовой. 1919 г.р., г. Киев. Призван Кировским РВК г. Астрахани. 4 вдсп 2 вдд. Погиб 23 июля 1943 г. Похоронен в с. Дьяче Орловской обл.

ПЕРЕВОЗНОВ Егор Данилович, рядовой. 1910 г. р. Умер от ран 20 октября 1942 г. в ЭГ 375. Похоронен в г. Астрахани.

ПЕРЕВОЗЧИКОВ Валентин Сергеевич, рядовой. 1924 г.р., Астраханская обл., г. Ахтубинск. Призван Владимировским РВК. 317 ипп. Погиб 30 июня 1944 г. Похоронен в Ивано-Франковской обл.

ПЕРЕВЯЗКИН Кирилл Ильич, рядовой. 1906 г.р., Астраханская обл., Черноярский р-н, с. Солодники. Призван Черноярским РВК. Пропал без вести в апреле 1943 г.

ПЕРЕГУДОВ Иван Денисович, рядовой. 1926 г.р., Астраханская обл., Черноярский р-н, с. Солодники. Призван Черноярским РВК. Пропал без вести в декабре 1943 г.

ПЕРЕГУДОВ Лаврентий Кириллович, рядовой. 1902 г.р., Астраханская обл., Черноярский р-н, с. Солодники. Призван Икрянинским РВК. Пропал без вести в мае 1944 г.

ПЕРЕГУДОВ Михаил Николаевич, рядовой. 1916 г.р., Астраханская обл., Черноярский р-н, с. Солодники. Пропал без вести в 1941 г.

ПЕРЕГУДОВ Никита Семенович, рядовой. 1904 г.р., Астраханская обл., Черноярский р-н, с. Солодники. Пропал без вести в мае 1943 г.

ПЕРЕГУДОВ Николай Иванович, рядовой. 1923 г.р., Астраханская обл., Ахтубинский р-н, р.п. Капустин Яр. Призван Владимировским РВК. 1089 сп 322 сд. Погиб 14 июля 1944 г. Похоронен в с. Тровянец Зборовского р-на Тернопольской обл.

ПЕРЕГУДОВ Семен Васильевич, рядовой. 1925 г.р., Курская обл., Рыльский р-н, п. Зеленый Гай. Призван Черноярским РВК Астраханской обл. 13 мбр. Погиб 8 января 1944 г. Похоронен в д. Кучеровка Каменского р-н Черкасской обл.

ПЕРЕГУДОВ Семен Васильевич, рядовой. 1925 г.р., Астраханская обл., Черноярский р-н, с. Солодники. Призван Черноярским РВК. 24 кп 5 кд. Умер от ран 2 февраля 1945 г. в госпитале. Похоронен в Восточной Пруссии.

ПЕРЕДЕР Василий Иванович, рядовой. 1900 г.р., Астраханская обл., Ахтубинский р-н, с. Болхуны. Призван Владимировским РВК. Умер от ран 12 июня 1943 г. в ЭГ 5064. Похоронен в г. Астрахани.

ПЕРЕДЕР Максим Григорьевич, рядовой. 1904 г.р. Умер от ран 5 мая 1942 г. в ЭГ 1791. Похоронен в г. Астрахани.

ПЕРЕДЕРА Иван Исаевич, рядовой. 1904 г.р., Астраханская обл., Ахтубинский р-н, с. Сокрутовка. Призван Микояновским РВК. Пропал без вести в марте 1942 г.

ПЕРЕДЕРА Илья Прокофьевич, рядовой. 1925 г.р., Астраханская обл., Ахтубинский р-н, с. Новониколаевка. Призван Владимировским РВК. В/ч 11563. Погиб 19 сентября 1943 г. Похоронен в с. Федоровка Днепропетровской обл.

ПЕРЕДЕРА Максим Григорьевич, рядовой. 1904 г.р. 19 опс. Умер от ран 5 мая 1942 г. в ЭГ 1791. Похоронен в г. Астрахани.

ПЕРЕДЕРА Петр Иванович, рядовой. 1925 г.р., Астраханская обл., Ахтубинский р-н, с. Болхуны. Призван Красноярским РВК. Пропал без вести в марте 1943 г.

ПЕРЕДЕРА Петр Павлович, рядовой. 1902 (1903) г.р., Астраханская обл., Ахтубинский р-н, с. Болхуны. Призван Владимировским РВК. Пропал без вести в мае 1942 г.

ПЕРЕДЕРА Филипп Моисеевич, рядовой. 1905 (1908) г.р., Астраханская обл., Ахтубинский р-н, с. Новониколаевка. Призван Микояновским РВК. 346 гсп. Пропал без вести в марте 1942 г.

ПЕРЕДЕРЕЕВ Виктор Михайлович, сержант. 1924 г.р., Краснодарский край, г. Лабинск.

АСТРАХАНСКАЯ ОБЛАСТНАЯ НАУЧНАЯ БИБЛИОТЕКА

Призван Астраханским РВК. П/п 25480. Пропал без вести в феврале 1945 г.

ПЕРЕДЕРИН Александр Васильевич, матрос. 1908 г.р., Астраханская обл., Лиманский р-н, с. Промысловка. Призван Микояновским РВК. Пропал без вести 12 марта 1942 г.

ПЕРЕДЕРИН Алексей Сергеевич, рядовой. 1923 г.р., Астраханская обл., Ахтубинский р-н, с. Болхуны. Призван Красноярским РВК. П/п 1532 часть 270. Пропал без вести в марте 1943 г.

ПЕРЕДЕРИН Владимир Иванович, рядовой. 1905 г.р., г. Краснодар. Призван Красноярским РВК Астраханской обл. Пропал без вести в феврале 1942 г.

ПЕРЕДЕРИН Григорий Николаевич (Ильич), 1923 г.р., Астраханская обл., Лиманский р-н, с. Промысловка. Призван Долбанским РВК. П/п 985, 980 сп. Пропал без вести в январе 1943 г.

ПЕРЕДЕРИН Иван Константинович, рядовой. 1907 г. р.. г. Астрахань. Призван Кировским РВК. 1171 сп 349 сд. Пропал без вести 12 февраля 1942 г.

ПЕРЕДЕРИН Павел Степанович, рядовой. 1921 г.р., Астраханская обл., Лиманский р-н. Призван Долбанским РВК. 412 сп 1 сд. Погиб 14 сентября 1944 г. Похоронен в Польше.

ПЕРЕДЕРИН Петр Иванович, рядовой. 1925 г.р., Астраханская обл., Ахтубинский р-н, с. Болхуны. Призван Красноярским РВК. Пропал без вести в июне 1943 г.

ПЕРЕДЕРИН Федор Павлович, рядовой. 1908 г.р., Астраханская обл., Лиманский р-н, с. Промысловка. Призван Долбанским РВК. Пропал без вести в июле 1944 г.

ПЕРЕДЕРОВ Георгий Филиппович, ст. лейтенант. 1913 г.р., Астраханская обл., Харабалинский р-н, с. Селитренное. Призван Харабалинским РВК. 1 мсбр. Умер от ран 31 мая 1943 г. в госпитале 2889. Похоронен в г. Юхнов Калужской обл.

ПЕРЕДЕРОВ Герасим Филиппович, ст. лейтенант. 1914 г.р., Астраханская обл., Харабалинский р-н, с. Селитренное. Призван Харабалинским РВК. Погиб 30 января 1942 г.

ПЕРЕДЕРОВ Иван Гаврилович, рядовой. 1905 г.р., Астраханская обл., Харабалинский р-н, с. Селитренное. Призван Харабалинским РВК. Пропал без вести в декабре 1942 г.

ПЕРЕДЕРОВ Андрей Гаврилович, рядовой. 1913 г.р., Астраханская обл., Харабалинский р-н, с. Селитренное. Призван Нариманов-ским РВК. Пропал без вести в декабре 1942 г.

ПЕРЕДЕРОВ Андрей Гаврилович, рядовой. 1911 г.р., Астраханская обл., Харабалинский р-н, с. Селитренное. Призван Харабалинским РВК. Пропал без вести в марте 1942 г.

ПЕРЕДЕРОВ Павел Васильевич, рядовой. 1912 г.р., Астраханская обл., Ахтубинский р-н, с. Болхуны. 354 оиптд 282 сд. Пропал без вести 6 июня 1943 г.

ПЕРЕДИН Александр Васильевич, рядовой. 1908 г.р., Астраханская обл., Лиманский р-н, с. Промысловка. Призван Микояновским РВК. Умер от ран в марте 1943 г.

ПЕРЕЖЕЧНЫЙ Алексей Федорович, матрос. 1916 г.р., г. Астрахань. Призван Трусовским РВК. Севастопольский оборонит. р-н ЧФ. Пропал без вести 3 июля 1942 г. в г. Севастополе.

ПЕРЕЖКИН Дмитрий П. Родился: Волгоградская обл., Новониколаевский р-н. Призван Володарским РВК Астраханской обл. 202 сп 81 сд. Пропал без вести 8 октября 1941 г.

ПЕРЕЗЕРОВ Георгий Филиппович, ст. лейтенант. Родился: Астраханская обл., Харабалинский р-н, с. Селитренное. Призван Харабалинским РВК. 528 ап. Умер от ран 31 мая 1943 г. Похоронен в Смоленской обл.

ПЕРЕКОСОВ Василий Васильевич, мл. сержант. 1920 г.р., Пензенская обл., Лопатинский р-н. Призван Сталинским РВК г. Астрахани. Пропал без вести в августе 1941 г.

ПЕРЕКОСОВ Иван Васильевич, рядовой. 1907 г.р., Пензенская обл., Лопатинский р-н. Призван Трусовским РВК г. Астрахани. Пропал без вести в октябре 1942 г.

ПЕРЕКРЕСТОВ Андрей Дмитриевич, рядовой. 1907 г.р., Астраханская обл., Черноярский р-н, с. Солодники. Призван Черноярским РВК. Погиб.

ПЕРЕКРЕСТОВ Василий Дмитриевич, рядовой. 1903 г.р., Астраханская обл., Черноярский р-н, с. Солодники. Призван Черноярским РВК. 1171 сп. Пропал без вести в мае 1943 г.

ПЕРЕКРЕСТОВ Даниил Иванович, рядовой. 1907 г.р., Астраханская обл., Черноярский р-н, с. Солодники. Призван Палласовским РВК Волгоградской обл. Пропал без вести 9 октября 1941 г.

АСТРАХАНСКАЯ ОБЛАСТНАЯ НАУЧНАЯ БИБЛИОТЕКА

ПЕРЕКРЕСТОВ Иван Дмитриевич, рядовой. 1901 г.р., Астраханская обл., Черноярский р-н, с. Солодники. Призван Черноярским РВК. 29 сп 387 сд. Погиб в феврале 1942 г.

ПЕРЕКРЕСТОВ Илья Иванович, рядовой. 1910 г.р., Астраханская обл., Черноярский р-н, с. Солодники. Пропал без вести в августе 1942 г.

ПЕРЕКРЕСТОВ Константин Иванович, рядовой. 1924 (1922) г.р., Астраханская обл., Черноярский р-н, с. Солодники. Призван Черноярским РВК. 2 омсб 38 мсбр. Погиб 3 декабря 1942 г. Похоронен в с. Ягодное Ольховского р-на Волгоградской обл.

ПЕРЕКРЕСТОВ (Перепрестов) Михаил Иванович, рядовой. 1905 г.р., Волгоградская обл., Быковский р-н. Призван Долбанским РВК Астраханской обл. Пропал без вести в январе 1943 г.

ПЕРЕКРЕСТОВ Николай Иванович, ефрейтор. 1924 г.р., Астраханская обл., Черноярский р-н, с. Солодники. Призван Черноярским РВК. 159 сд 597 ап. Погиб 21 марта 1945 г. Похоронен в Восточной Пруссии.

ПЕРЕКРЕСТОВ Николай Максимович, рядовой. 1918 г.р., Астраханская обл., Черноярский р-н, с. Солодники. Призван Черноярским РВК. Пропал без вести в апреле 1943 г.

ПЕРЕКРЕСТОВ Семен Алексеевич, мл. лейтенант. Родился: Астраханская обл., Черноярский р-н, с. Солодники. Погиб 5 марта 1944 г.

ПЕРЕКРЕСТОВ Тимофей Романович, рядовой. Родился: Астраханская обл., Черноярский р-н, с. Солодники. Призван Черноярским РВК. 43 погран. отряд. Умер от ран 29 мая 1944 г.

ПЕРЕЛОВСКИЙ Петр Александрович, рядовой. 1923 г.р., г. Астрахань. Призван Трусовским РВК. Пропал без вести в феврале 1943 г.

ПЕРЕЛЫГИН Иван Сергеевич, рядовой. 1922 г.р., Саратовская обл. Призван Трусовским РВК г. Астрахани. Пропал без вести в июле 1942 г.

ПЕРЕЛЬ Валько (Владимир) Моисеевич (Михайлович), мл. лейтенант. 1924 г.р., г. Киев. Призван Владимировским РВК Астраханской обл. В/ч 44158. Погиб 18 августа 1943 г. Похоронен в с. Берестово Куйбышевского р-на Ростовской обл.

ПЕРЕМОТИН Иван Александрович, рядовой. 1922 г.р., Астраханская обл., Енотаевский р-н, с. Ветлянка. Призван Микояновским РВК. Пропал без вести в декабре 1942 г.

ПЕРЕМОТИН Николай Григорьевич, рядовой. 1917 г.р., Астраханская обл., Енотаевский р-н, с. Ветлянка. Призван Енотаевским РВК. Пропал без вести в сентябре 1942 г.

ПЕРЕМОТИН Петр Георгиевич, рядовой. 1903 г.р., Астраханская обл., Енотаевский р-н, с. Ветлянка. Призван Микояновским РВК. Пропал без вести в марте 1942 г.

ПЕРЕМОТИН (Перемошин), рядовой. 1903 г.р., Астраханская обл., Енотаевский р-н, с. Грачи. Призван Енотаевским РВК. 40 бптр. Пропал без вести.

ПЕРЕМЫШЛИН Иван Матвеевич, мл. сержант. 1908 г.р., г. Астрахань. Призван Сталинским РВК. 12 одэб. Умер от ран 9 января 1943 г. в медсанбате. Похоронен в г. Волгограде.

ПЕРЕПЕЛИЦА Михаил Романович, рядовой. 1900 г.р., Полтавская обл., г. Кобеляки. Призван Сталинским РВК г. Астрахани. П/п 71788. Пропал без вести 29 октября 1944 г.

ПЕРЕПЕЛИЦЫН Гаврил Павлович, рядовой. 1913 г.р., Астраханская обл. Призван Нариманоским РВК. Пропал без вести в 1942 г.

ПЕРЕПЕЛОВ Демьян Иванович, рядовой. 1922 г.р., г. Астрахань. Призван Астраханским РВК. 647 сп. Пропал без вести 6 сентября 1943 г. в р-не пгт Нелеповка Дзержинского р-на Донецкой обл.

ПЕРЕПЕЛОВ Павел Иванович, мл. лейтенант. 1924 г.р., Пензенская обл., Белинский р-н, с. Ростовка. Призван Микояновским РВК г. Астрахани. 96 сп 30 сд. Погиб 10 августа 1944 г. Похоронен у д. Селениэки Мадонского р-на, респ. Латвия.

ПЕРЕПЕЧЕНКОВ Григорий Яковлевич, рядовой. Родился: Астраханская обл., Енотаевский р-н, с. Пришиб. Призван Енотаевским РВК. 4 сп. Погиб 16 марта 1942 г.

ПЕРЕПЕЧЕНКОВА Елизавета Яковлевна, рядовой. 1923 г.р., Астраханская обл., Енотаевский р-н. Призвана Нариманоским РВК. Пропала без вести в апреле 1945 г.

ПЕРЕПЕЧЕНОВ Анатолий Андреевич, рядовой. 1916 г.р., Астраханская обл., с. Енотаевка. Призван Сталинским РВК. 5924 ппс. Пропал без вести в декабре 1941 г.

ПЕРЕПЕЧЕНОВ Василий Логинович, сержант. 1921 г.р., Астраханская обл., Енотаевский

АСТРАХАНСКАЯ ОБЛАСТНАЯ НАУЧНАЯ БИБЛИОТЕКА

р-н, с. Пришиб. Призван Камызякским РВК. Пропал без вести в декабре 1942 г.

ПЕРЕПЕЧЕНОВ Василий Тимофеевич, рядовой. Призван Трусовским РВК г. Астрахани. 66 обхз. Погиб 19 апреля 1945 г.

ПЕРЕПЕЧЕНОВ Георгий Алексеевич, рядовой. 1924 г.р., Астраханская обл., Енотаевский р-н, с. Пришиб. Призван Енотаевским РВК. 58 ошр. Погиб. Похоронен в пгт Яшкуль, респ. Калмыкия.

ПЕРЕПЕЧЕНОВ Дмитрий Андреевич, рядовой. 1911 г.р., Астраханская обл., Енотаевский р-н, с. Пришиб. Призван Енотаевским РВК. 213 обс 99 сд. Пропал без вести 27 января 1942 г.

ПЕРЕПЕЧЕНОВ Дмитрий Дмитриевич, рядовой. 1902 (1903) г.р., Астраханская обл., Лиманский р-н, с. Михайловка. Призван Долбанским РВК. Пропал без вести в октябре 1942 г.

ПЕРЕПЕЧЕНОВ Игнат Тимофеевич, рядовой. 1898 г.р., Астраханская обл. Призван Енотаевским РВК. Пропал без вести 17 марта 1942 г.

ПЕРЕПЕЧЕНОВ Леонтий (Леон) Филиппович, ефрейтор. 1905 (1906) г.р., Астраханская обл., Лиманский р-н. Призван Долбанским РВК. Умер от ран 17 октября 1943 г. в ЭГ 5234. Похоронен в пгт Приазовье Запорожской обл.

ПЕРЕПЕЧЕНОВ Максим Васильевич, рядовой. 1899 г.р., Астраханская обл., Лиманский р-н, с. Михайловка. Призван Долбанским РВК. Умер в плену 3 ноября 1943 г.

ПЕРЕПЕЧЕНОВ Михаил Иванович, рядовой. 1907 г.р., Астраханская обл., Енотаевский р-н, с. Пришиб. Призван Енотаевским РВК. Пропал без вести в марте 1942 г.

ПЕРЕПЕЧЕНОВ Михаил Максимович, рядовой. 1919 г.р., Астраханская обл., Лиманский р-н, с. Михайловка. Призван Долбанским РВК. Пропал без вести в августе 1942 г.

ПЕРЕПЕЧЕНОВ Павел Константинович, рядовой. 1902 г.р., Астраханская обл., Енотаевский р-н, с. Пришиб. Призван Енотаевским РВК. 30 кав. дивизия. Погиб 1 декабря 1942 г. Похоронен в Каясулинском р-не Чеченской респ.

ПЕРЕПЕЧЕНОВ Павел Михайлович, мл. сержант. Родился: Астраханская обл., Енотаевский р-н, с. Пришиб. Призван Енотаевским РВК. П/п 29534. Пропал без вести 25 июня 1944 г.

ПЕРЕПЕЧЕНОВ Петр Константинович, рядовой. 1908 г.р., Астраханская обл., Икрянинский р-н. Призван Икрянинским РВК. 584 сп 199 сд. Погиб 20 января 1942 г. Похоронен в с. Н-Лиман Шевченковского р-на Харьковской обл.

ПЕРЕПЕЧЕНОВА Елизавета Павловна, рядовой. 1923 г.р., Астраханская обл., Енотаевский р-н. Призвана Нариманов ским РВК. Пропала без вести в апреле 1945 г.

ПЕРЕПЕЧКИН Александр Федорович, рядовой. 1906 г.р., Астраханская обл., Красноярский р-н. Призван Красноярским РВК. 69 сп 21 сд. Погиб 8 декабря 1942 г. Похоронен в д. Ежевицы Великолукского р-на Псковской обл.

ПЕРЕПЕЧКИН Василий Михайлович, рядовой. 1912 г.р., Астраханская обл., Красноярский р-н. Призван Красноярским РВК. Пропал без вести в январе 1943 г.

ПЕРЕПЕЧКИН Виктор Ильич, рядовой. 1925 г.р., Астраханская обл., Красноярский р-н. Призван Красноярским РВК. 16 учебный сп 102 сд. Погиб 11 сентября 1943 г. Похоронен в г. Новгород-Северский Черниговской обл.

ПЕРЕПЕЧКИН Матвей Васильевич, рядовой. 1909 г.р., Астраханская обл., Красноярский р-н. Призван Красноярским РВК. Пропал без вести в январе 1943 г.

ПЕРЕПЕЧКИН Михаил Федорович, рядовой. 1915 г.р., Астраханская обл., Нариманов ский р-н, п. Стрелецкий. Призван Сталинским РВК. Пропал без вести в январе 1942 г.

ПЕРЕПЕЧКИН Николай Григорьевич, рядовой. 1914 г.р., г. Астрахань. Призван Трусовским РВК. Пропал без вести в январе 1942 г.

ПЕРЕПЕЧКИН Федор Порфирьевич, рядовой. 1913 г.р., Астраханская обл., Красноярский р-н. Призван Красноярским РВК. Пропал без вести в феврале 1942 г.

ПЕРЕПЕЧЮЕВ Федор Феоктистович, рядовой. 1905 г.р., Астраханская обл., Енотаевский р-н, с. Козинка. Призван Енотаевским РВК. Пропал без вести в декабре 1942 г.

ПЕРЕПЁЛКИН Антон Прокофьевич, рядовой. 1905 г.р., респ. Калмыкия. Призван Микояновским РВК Астраханской обл. 92 осбр 62 армии. Погиб 26 сентября 1943 г.

ПЕРЕПЁЛКИН Виктор Иванович, рядовой. Призван Трусовским РВК г. Астрахани. Погиб.

АСТРАХАНСКАЯ ОБЛАСТНАЯ НАУЧНАЯ БИБЛИОТЕКА

ПЕРЕПЁЛКИН Владимир Васильевич, рядовой. 1925 г.р., Астраханская обл., Ахтубинский р-н, пгт Верхний Баскунчак. Призван Владимировским РВК. Пропал без вести 8 января 1944 г.

ПЕРЕПЁЛКИН Иван Прокопьевич (Прокопович), рядовой. 1913 г.р., Астраханская обл., с. Началово. Призван Нариманов ским РВК. 11 осб 15 сд. Пропал без вести 8 июля 1942 г.

ПЕРЕПЁЛКИН Михаил Архипович, ст. сержант. 1908 г.р., г. Астрахань. Призван Микояновским РВК. 15 сд. Умер от ран 18 (17) апреля 1945 г. Похоронен в Германии.

ПЕРЕПЁЛКИН Никита Иванович, рядовой. 1897 г.р., респ. Мордовия, Инсарский р-н, с. Ямщино. Призван Кировским РВК г. Астрахани. Пропал без вести в 1943 г.

ПЕРЕПЁЛКИН Николай Иванович, рядовой. 1900 г.р., респ. Мордовия, Инсарский р-н, с. Ямщино. Призван Кировским РВК г. Астрахани. 892 сп 298 сд. Погиб 16 января 1943 г. Похоронен в Городищенском р-не Волгоградской обл.

ПЕРЕРЕЗОВ Игорь Александрович, рядовой. 1910 г.р., Астраханская обл., г. Камызяк. Призван Камызякским РВК. Пропал без вести в декабре 1941 г.

ПЕРЕСАДОВ Алексей Павлович, рядовой. 1911 г.р., Донецкая обл., Артемовский р-н, ст. Иловайская. Призван Сталинским РВК г. Астрахани. 905 сп. Пропал без вести в мае 1942 г.

ПЕРЕСВЕТОВ Андрей Степанович, рядовой. 1906 г.р., Астраханская обл., Харабалинский р-н, с. Сасыколи. Призван Микояновским РВК. Пропал без вести в августе 1942 г.

ПЕРЕСВЕТОВ Василий Матвеевич, лейтенант. 1922 г.р., Астраханская обл., Харабалинский р-н, с. Сасыколи. Призван Харабалинским РВК. 562 сп. Пропал без вести в августе 1941 г.

ПЕРЕСВЕТОВ Дмитрий Васильевич, рядовой. 1908 г.р., Астраханская обл., г. Харабали. Призван Харабалинским РВК. 29 сп 128 сд. Погиб 12 ноября 1944 г. Похоронен в респ. Латвии.

ПЕРЕСВЕТОВ Петр Андреевич, рядовой. 1911 г.р., Астраханская обл., Харабалинский р-н, с. Сасыколи. Призван Харабалинским РВК. 337 сд. Погиб 10 марта 1942 г.

ПЕРЕСВЕТОВ Семен Ильич, рядовой. 1912 г.р., Астраханская обл., Харабалинский р-н, с. Сасыколи. Призван Харабалинским РВК. 143 зсп. Погиб 3 марта 1945 г.

ПЕРЕСВЕТОВ Тихон Арсентьевич, рядовой. 1900 г.р., Астраханская обл., Харабалинский р-н, с. Сасыколи. Призван Харабалинским РВК. Пропал без вести в июле 1943 г.

ПЕРЕСВЕТОВ Филипп Иванович, рядовой. 1913 г.р., Астраханская обл., Харабалинский р-н, с. Сасыколи. Призван Кировским РВК. Пропал без вести в ноябре 1941 г.

ПЕРЕТОКИН Вячеслав Константинович, мл. сержант. 1924 г.р., г. Астрахань. Призван Трусовским РВК. Умер от ран 3 мая 1945 г. в ППГ 4353. Похоронен в Чехо-Словакии.

ПЕРЕТОКИН Сергей Вениаминович, рядовой. 1920 г.р., Астраханская обл., г. Камызяк. Призван Камызякским РВК. 556 сп 127 сд. Погиб 4 января 1943 г. Похоронен в Россошанском р-не Воронежской обл.

ПЕРЕХОДНОВ Федор Петрович, рядовой. 1905 г.р., Волгоградская обл., Калачевский р-н, х. Липов Луг. Призван Сталинским РВК г. Астрахани. Пропал без вести в сентябре 1942 г.

ПЕРЕЦВЕТОВ Тихон Артемьевич, рядовой. 1901 г.р., Астраханская обл., Ахтубинский р-н. Призван Харабалинским РВК. 135 сд. Погиб 29 июля 1943 г. Похоронен в д. Брусны Хвастовичского р-на Калужской обл.

ПЕРЕЦКИЙ Иван Терентьевич, рядовой. 1915 г.р., Астраханская обл. Призван Красноярским РВК. Пропал без вести в январе 1942 г.

ПЕРЕЧКИН Евгений Михайлович, рядовой. Призван Микояновским РВК г. Астрахани. Пропал без вести 30 октября 1944 г.

ПЕРЕЧКИН Николай Михайлович, рядовой. 1925 г.р., г. Астрахань. Призван Кировским РВК. 221 оашр 51 армии. Погиб 22 марта 1944 г.

ПЕРЕЯРКИН Илья Маркович, сержант. 1924 г.р., Волгоградская обл., Серафимовичский р-н, х. Рыбный. Призван Владимировским РВК Астраханской обл. Пропал без вести в июне 1943 г.

ПЕРЕЯСЛОВ Александр Савельевич, рядовой. 1922 г.р., Астраханская обл., Ахтубинский р-н. Призван Владимировским РВК. 1229 сп 371 сд. Умер от ран 23 января

АСТРАХАНСКАЯ ОБЛАСТНАЯ НАУЧНАЯ БИБЛИОТЕКА

1944 г. Похоронен в д. Хотемля Лиозненского р-на Витебской обл.

ПЕРЕЯСЛОВ Антон Лаврентьевич, рядовой. 1902 (1912) г.р., Астраханская обл., Ахтубинский р-н, с. Сокрутовка. Призван Владимировским РВК. Пропал без вести в июне 1942 г.

ПЕРЕЯСЛОВ Михаил Савельевич, рядовой. 1919 г.р., Астраханская обл., Ахтубинский р-н. Призван Владимировским РВК. 127 кп 30 кд. Погиб 8 января 1945 г. Похоронен в Чехо-Словакии.

ПЕРИКОЛЬСКИЙ (Перикальский) Яков Александрович, рядовой. 1916 г.р. Призван Сталинским РВК г. Астрахани. Пропал без вести в октябре 1941 г.

ПЕРКУЛОВ Василий Михайлович, ефрейтор. Родился: Астраханская обл., Харабалинский р-н. Погиб 31 марта 1944 г. Похоронен в Псковской обл.

ПЕРКУЛОВ Иван Михайлович, рядовой. 1916 г.р., Астраханская обл., Икрянинский р-н. Призван Икрянинским РВК. Пропал без вести в августе 1942 г.

ПЕРЛОВСКИЙ Петр Александрович, рядовой. 1923 г.р., г. Астрахань. Призван Трусовским РВК. Пропал без вести в феврале 1943 г.

ПЕРМЕТОВ, рядовой. 1902 г. р. Умер от ран 27 января 1943 г. в ЭГ 1590. Похоронен в г. Астрахани.

ПЕРМИН Петр Васильевич, рядовой. 1907 г.р., Астраханская обл., Володарский р-н, с. Лебяжье. Призван Володарским РВК. Пропал без вести.

ПЕРМЯКОВ Владимир Сергеевич, рядовой. 1914 г.р., г. Астрахань. Призван Сталинским РВК. Пропал без вести в сентябре 1943 г.

ПЕРМЯКОВ Георгий (Егор) Степанович, рядовой. 1909 г.р., республика Татарстан, Елабужский р-н. Призван Нариманов ским РВК Астраханской обл. 498 сп 132 сд. Погиб 18 ноября 1943 г. Похоронен в д. Боташка Радомышльского р-на Житомирской обл.

ПЕРМЯКОВ Леонид Сергеевич, мл. лейтенант. 1918 г.р., г. Астрахань. 26 погран. полк. Погиб 4 октября 1942 г.

ПЕРМЯКОВ Николай Самуилович, рядовой. 1906 г.р., Астраханская обл., Енотаевский р-н, с. Екатериновка. Призван Енотаевским РВК. Пп 04119-Б. Пропал без вести в октябре 1943 г.

ПЕРМЯКОВ Петр Алексеевич, капитан. 1909 г.р., г. Астрахань. 43 кп 50 кд. Пропал без вести в декабре 1941 г.

ПЕРМЯКОВ Степан Иванович, рядовой. 1904 г.р., Удмуртская республ. Призван Астраханским РВК. Пп 5/043. Пропал без вести в 1943 г.

ПЕРМЯКОВ Степан Николаевич, рядовой. 1911 г.р., Астраханская обл. Призван Черноярским РВК. 899 сп 248 сд. Погиб 13 декабря 1942 г. Похоронен в пгт Яшкуль, Калмыкия.

ПЕРОВ Александр Иванович, рядовой. 1922 г.р., Астраханская обл., Камызякский р-н, с. Тузукле Призван Микояновским РВК. 109 сп. Умер от ран 27 сентября 1942 г. в госпитале. Похоронен в г. Баку (армянское кладбище).

ПЕРОВ Александр Иванович, сержант. 1922 г.р., Астраханская обл., Ахтубинский р-н, р.п. Верхний Баскунчак. Пп 52317. Пропал без вести в сентябре 1942 г.

ПЕРОВ Алексей Георгиевич, старшина. 1909 г.р., Астраханская обл., Черноярский р-н, с. Соленое Займище. Призван Камызякским РВК. Пропал без вести в июле 1945 г.

ПЕРОВ Алексей Герасимович, рядовой. Родился: Астраханская обл., Черноярский р-н. Ппс 799. Погиб 30 декабря 1942 г. Похоронен на х. Бабурки Волгоградской обл.

ПЕРОВ Андрей Степанович, рядовой. 1906 г.р., Астраханская обл., Харабалинский р-н, с. Кочковатка. Призван Харабалинским РВК. Пропал без вести в июне 1942 г.

ПЕРОВ Василий Васильевич, рядовой. 1910 г.р., Астраханская обл., Харабалинский р-н, с. Сасыколи. Призван Харабалинским РВК. Пп 1783-У. Пропал без вести в октябре 1942 г.

ПЕРОВ Гавриил Афон..., военврач 3 ранга. 1909 г.р., Астраханская обл., Ахтубинский р-н. Призван Владимировским РВК. 457 сп 129 сд. Пропал без вести в декабре 1941 г.

ПЕРОВ Евгений Степанович, рядовой. 1901 г. р. Астраханская обл., с. Енотаевка. Призван Енотаевским РВК. 1169 сп 349 сд. Погиб 12 февраля 1942 г. Похоронен в с. Шаврово Андреевского р-на Донецкой обл.

ПЕРОВ Иван Александрович, рядовой. 1923 г.р., Астраханская обл., Харабалинский

АСТРАХАНСКАЯ ОБЛАСТНАЯ НАУЧНАЯ БИБЛИОТЕКА

р-н, с. Кочковатка. Призван Харабалинским РВК. 138 сп 30 сд. Погиб 1 ноября 1943 г. Похоронен в с. Чаплынка Пологовского р-на Запорожской обл.

ПЕРОВ Иван Степанович, рядовой. 1905 г.р., Астраханская обл., Харабалинский р-н, с. Сасыколи. Призван Енотаевским РВК. Пропал без вести в декабре 1941 г.

ПЕРОВ Михаил Антонович, рядовой. 1898 г.р., Астраханская обл., Харабалинский р-н, с. Сасыколи. Призван Харабалинским РВК. 307 сп 61 сд в/ч 13286. Погиб 30 сентября 1943 г. Похоронен на х. Вишневый Токмакского р-на Запорожской обл.

ПЕРОВ Михаил Федорович, рядовой. Родился: Астраханская обл., Черноярский р-н, с. Соленое Займище. Погиб.

ПЕРОВ Николай Михайлович, рядовой. 1925 г.р., Астраханская обл., Икрянинский р-н, с. Бахтемир. Призван Икрянинским РВК. Пропал без вести в декабре 1943 г.

ПЕРОВ Николай Николаевич, рядовой. 1902 г.р., г. Астрахань. Призван Микояновским РВК. Погиб 3 января 1943 г. в плену.

ПЕРОВ Николай Семенович, рядовой. 1905 г.р., Саратовская обл., г. Энгельс. Призван Микояновским РВК г. Астрахани. Пропал без вести в августе 1942 г.

ПЕРОВ Петр Антонович, рядовой. 1905 г.р., Астраханская обл., Харабалинский р-н, с. Даниловка. Призван Харабалинским РВК. Погиб 4 сентября 1943 г. Похоронен в Смоленской обл. (Кулагинская роща).

ПЕРОВ Петр Никитович, рядовой. 1924 г.р., Астраханская обл., с. Черный Яр. Призван Черноярским РВК. Пропал без вести в 1945 г.

ПЕРОВ Петр Филиппович, рядовой. 1914 г.р., Астраханская обл., Камызякский р-н, с. Тузуклей. Призван Камызякским РВК. Пропал без вести в 1941 г.

ПЕРОВ С. П., рядовой. Родился: Астраханская обл., Черноярский р-н, с. Соленое Займище. Призван Черноярским РВК. Пропал без вести.

ПЕРОВ Сергей Петрович, рядовой. 1904 г.р., Астраханская обл., Ахтубинский р-н, с. Болхуны. Призван Владимировским РВК. 1116 сп. Умер в плену 27 сентября 1942 г.

ПЕРОВ Степан Никитович, рядовой. 1911 г.р., Астраханская обл., Черноярский р-н, с. Соленое Займище. Призван Ухтинским РВК, респ. Коми. 55 ошр 27 армии. Пропал без вести 21 августа 1943 г.

ПЕРОВ Федор Иванович, рядовой. 1917 г.р. Призван Микояновским РВК г. Астрахани. Погиб в декабре 1942 г.

ПЕРОВ Яков Степанович, рядовой. 1907 г.р., Астраханская обл., Енотаевский р-н. Призван Енотаевским РВК. 827 сп. Погиб 6 марта 1943 г. Похоронен в с. Ряженое Матвеево-Курганского р-на Ростовской обл.

ПЕРОГОВ (Пирогов) Михаил Георгиевич, рядовой. 1907 г.р., г. Астрахань. Призван Сталинским РВК. 491 сп 159 сд. Погиб 12 августа 1943 г. Похоронен в с. Александр... Ельнинского р-на Смоленской обл.

ПЕРСИДСКИЙ Арсений Андреевич, рядовой. 1907 г.р., респ. Латвия. Призван Володарским РВК Астраханской обл. 191 сп 43 сд. Умер от ран 21 ноября 1942 г. в госпитале. Похоронен в г. Ярославле.

ПЕРСИДОВ Григорий Егорович, рядовой. 1903 г.р., респ. Мордовия, Теньгушевский р-н, д. Бенорошено. Призван Астраханским РВК. Пропал без вести в 1945 г.

ПЕРТУГОВ Михаил Николаевич, рядовой. 1916 г.р., Астраханская обл. Призван Астраханским РВК. 575 сп 108 сд. Умер от ран 29 сентября 1942 г. Похоронен в д. Соколово Можайского р-на Московской обл.

ПЕРУЛЕВ Николай Ильич, рядовой. 1907 г.р., Рязанская обл. Призван Трусовским РВК г. Астрахани. Пропал без вести в октября 1942 г.

ПЕРУНИН Иван Григорьевич, рядовой. 1902 г.р., Пензенская обл., с. Поливаново. Призван Микояновским РВК г. Астрахани. Умер 6 января 1943 г. в плену.

ПЕРУНИН Иван Иванович, рядовой. 1902 г.р., г. Астрахань. Призван Микояновским РВК. 1153 сп 343 сд. Пропал без вести в 1942 г.

ПЕРУХИН Александр Семенович, рядовой. 1906 г.р., г. Астрахань. Призван Кировским РВК. 109 аор ВНОС. Пропал без вести в 1942 г.

ПЕРФИЛОВ Борис Яковлевич, рядовой. 1919 г.р., г. Астрахань. Призван Кировским РВК. Умер 8 января 1942 г. в плену.

ПЕРФИЛОВ Василий Яковлевич, рядовой. 1909 г.р., Харьковская обл., г. Балаклея. Призван Енотаевским РВК Астраханской обл. Пропал без вести в феврале 1943 г.

АСТРАХАНСКАЯ ОБЛАСТНАЯ НАУЧНАЯ БИБЛИОТЕКА

ПЕРФИЛОВ Константин Евгеньевич, рядовой. 1906 г.р., г. Астрахань. 985 сп 226 сд. Пропал без вести в июле 1942 г.

ПЕРФИЛОВ Петр Васильевич, рядовой. 1903 г.р., Нижегородская обл., Борский р-н, с. Память Парижской Коммуны. Призван Трусовским РВК г. Астрахани. Пропал без вести в июле 1942 г.

ПЕРФИЛОВ Яков Владимирович, рядовой. 1915 г.р., Ростовская обл. Призван Кировским РВК г. Астрахани. 113 сп. Погиб 1 мая 1945 г. Похоронен в Германии.

ПЕРФИЛЬЕВ Андрей Александрович, рядовой. 1923 г.р., Винницкая обл., Бершадский р-н. Призван Владимировским РВК. Астраханской обл. 899 сп 248 сд. Погиб 26 ноября 1942 г. Похоронен в пгт Яшкуль, Калмыкия.

ПЕРФИЛЬЕВ Андрей Иванович, рядовой. 1910 г.р., Астраханская обл., Володарский р-н, с. Большой Могой. Призван Володарским РВК. Пропал без вести в марте 1942 г.

ПЕРФИЛЬЕВ Аркадий Иванович, рядовой. 1914 г.р., Астраханская обл., Володарский р-н, с. Большой Могой. Пропал без вести в декабре 1941 г.

ПЕРФИЛЬЕВ Николай Александрович, старшина. 1914 г.р., Астраханская обл. Призван Икрянинским РВК. Пропал без вести в октябре 1942 г.

ПЕРФИЛЬЕВ Петр Иванович, рядовой. 1906 г.р., Астраханская обл., Володарский р-н, с. Большой Могой. Призван Володарским РВК. 255 сд. Пропал без вести 21 октября 1941 г.

ПЕРФИЛЬЕВ Яков Петрович, рядовой. 1894 г.р., Астраханская обл. Призван Ворошиловским РВК. Пропал без вести в июле 1942 г.

ПЕРХУЛОВ Василий Михайлович, ефрейтор. 1908 г.р., Астраханская обл., Харабалинский р-н, с. Сасыколи. Призван Икрянинским РВК. 42 шисбр. Погиб 31 марта 1944 г. Похоронен в Псковской обл.

ПЕРЦОВ Иван Дмитриевич, ст. сержант. Родился в г. Астрахани. Призван Астраханским РВК. 280 сп 185 сд. Погиб 15 августа 1943 г. Похоронен в д. Казарино Духовщинского р-на Смоленской обл.

ПЕРЧЕНКО Алексей Игнатьевич, рядовой. 1906 г.р., Волгоградская обл., Палласовский р-н. Призван Сталинским РВК г. Астрахани. 273 сп 387 сд. Пропал без вести 15 августа 1942 г.

ПЕРЧИХЕС Рахмия Симхович, рядовой. 1923 г.р., Житомирская обл., г. Бердичев. Призван Трусовским РВК г. Астрахани. Пропал без вести в апреле 1944 г.

ПЕРШАГИН Георгий Тимофеевич, капитан. 1923 г.р., г. Астрахань. Призван Сталинским РВК. 881 обс 351 сд. Погиб 26 марта 1945 г. Похоронен в Польше.

ПЕРШАНКОВ (Першенков) Михаил Алексеевич, сержант. 1912 г.р., Пензенская обл. Призван Кировским РВК г. Астрахани. Пропал без вести в декабре 1941 г.

ПЕРШИН Александр Иванович, рядовой. 1920 г.р., Самарская обл., Пестравский р-н, с. Ломовки. Призван Трусовским РВК г. Астрахани. 16 аспп. Пропал без вести 1 октября 1944 г.

ПЕРШИН Алексей Максимович, старшина 1 ст. 1920 г.р., Астраханская обл., Енотаевский р-н, с. Пришиб. Призван Трусовским РВК. 81 мсбр. Пропал без вести 14 ноября 1942 г.

ПЕРШИН Георгий Николаевич, рядовой. 1914 г.р., г. Астрахань. Призван Трусовским РВК. 36 сп 14 сд. Погиб 20 января 1942 г. Похоронен в с. Ново-Александровка Краснолиманского р-на Донецкой обл.

ПЕРШИН Д. А., рядовой. Умер от ран 19 апреля 1944 г. в ЭГ 5768. Похоронен в г. Астрахани.

ПЕРШИН Лев Александрович, рядовой. 1920 г.р., г. Томск. Призван Трусовским РВК г. Астрахани. Пропал без вести в декабре 1941 г.

ПЕРШИН Михаил Петрович, рядовой. 1911 г.р., Астраханская обл., Енотаевский р-н, с. Пришиб. Призван Енотаевским РВК. Погиб 11 сентября 1942 г. Похоронен в Волгоградской обл.

ПЕРШИН Михаил Сергеевич, рядовой. 1924 г.р., Астраханская обл., Енотаевский р-н, с. Пришиб. Призван Енотаевским РВК. Пропал без вести в июле 1943 г.

ПЕРШИН Павел Яковлевич, рядовой. 1923 (1919) г.р., Астраханская обл., Енотаевский р-н, с. Пришиб. Призван Енотаевским РВК. Пропал без вести в июне 1943 г.

АСТРАХАНСКАЯ ОБЛАСТНАЯ НАУЧНАЯ БИБЛИОТЕКА

ПЕРШИН Семен Константинович, рядовой. Призван Трусовским РВК г. Астрахани. Пропал без вести в ноябре 1944 г.

ПЕРШИН Яков Григорьевич, старшина. Родился: Астраханская обл., Енотаевский р-н, с. Пришиб. Призван Енотаевским РВК. 1 осб 81 мсбр. Пропал без вести 14 ноября 1942 г.

ПЕРШИН Яков Кузьмич, рядовой. 1897 г.р., Астраханская обл., Енотаевский р-н, с. Пришиб. Призван Енотаевским РВК. Пропал без вести в ноябре 1942 г.

ПЕРЯТИНСКИЙ Василий Лаврентьевич, мл. сержант. Родился: Астраханская обл., Володарский р-н, с. Маково. Призван Володарским РВК. Погиб 4 августа 1943 г. Похоронен в Польше.

ПЕСИКИН Яков Иванович, матрос. 1915 г.р., г. Астрахань. Призван Астраханским РВК. Обмп ЧФ. Пропал без вести 3 июля 1942 г.

ПЕСКОВ Александр Иванович, рядовой. 1924 г.р., Астраханская обл., г. Ахтубинск. Призван Владимировским РВК. 130 оаинжб. Погиб 21 сентября 1943 г. Похоронен в с. Тихоновка Запорожской обл.

ПЕСКОВ Александр Игнатьевич, рядовой. 1915 г.р., Волгоградская обл., Нижнечирский р-н, х. Ближне-Подгорный. Призван Красноярским РВК Астраханской обл. 409 сп 137 сд. Умер от ран 19 января 1944 г. Похоронен в д. Заиванье Гомельской обл.

ПЕСКОВ Анатолий Павлович, рядовой. Родился в г. Астрахани. Призван Микояновским РВК. Пропал без вести 4 сентября 1944 г.

ПЕСКОВ Борис Ефремович, рядовой. 1923 г.р., Астраханская обл., Камызякский р-н. Призван Камызякским РВК. 1120 сп. Погиб 24 января 1942 г. Похоронен в с. Шурово Краснолиманского р-на Донецкой обл.

ПЕСКОВ Герман Григорьевич, рядовой. 1920 (1924) г.р., Астраханская обл., Икрянинский р-н, с. Бахтемир. Призван Икрянинским РВК. Пропал без вести в декабре 1942 г.

ПЕСКОВ Михаил Григорьевич, рядовой. Родился: Астраханская обл., Икрянинский р-н, р.п. Трудфронт. Призван Икрянинским РВК. 159 осбр. Пропал без вести 9 февраля 1943 г.

ПЕСКОВ Николай Федорович, рядовой. Родился: Астраханская обл., с. Красный Яр. Призван Красноярским РВК. Погиб 28 апреля 1944 г.

ПЕСКОВ Сергей Васильевич, сержант. 1918 г.р., г. Астрахань. Призван Трусовским РВК. 413 сп 43 сд. Погиб 14 ноября 1944 г. Похоронен в Польше.

ПЕСОЧИНСКИЙ Григорий Евсеевич, политрук. Родился в г. Астрахани. Призван Астраханским РВК. Погиб 29 июня 1941 г.

ПЕСПАЛОВ Петр Федорович, сержант. Родился: Волгоградская обл., Николаевский р-н. Призван Владимировским РВК Астраханской обл. Пропал без вести в апреле 1945 г.

ПЕСТЕРКИН Герман Иванович, мл. сержант. 1926 г.р., г. Астрахань. 82 сд. Умер от ран 30 января 1945 г. Похоронен в Польше.

ПЕСТОВ Алексей Георгиевич, рядовой. 1912 г.р., Астраханская обл., г. Ахтубинск. Призван Владимировским РВК. Пропал без вести в марте 1942 г.

ПЕСТОВ Валерий Васильевич, рядовой. 1924 г.р., Пензенская обл., Кузнецкий р-н, п. Никольский. Призван Сталинским РВК г. Астрахани. Пропал без вести в феврале 1943 г.

ПЕСТОВ Василий Васильевич, сержант. Родился: Астраханская обл., г. Ахтубинск. Призван Владимировским РВК. В/ч 48924. Погиб 14 марта 1943 г. Похоронен в Курской обл.

ПЕСТОВ Василий Павлович, рядовой. 1905 г.р., Астраханская обл., г. Ахтубинск. Призван Владимировским РВК. Пропал без вести в апреле 1943 г.

ПЕСТОВ Дмитрий Ермолаевич, рядовой. 1912 г.р., Астраханская обл. Призван Володарским РВК. 107 тбр. Погиб 23 ноября 1942 г. Похоронен на х. Вертячий Городищенского р-на Волгоградской обл.

ПЕСТОВ Иван Васильевич, рядовой. 1907 г.р., Астраханская обл., г. Ахтубинск. Призван Владимировским РВК. Умер в плену 23 января 1943 г.

ПЕСТОВ Иван Федорович, рядовой. 1914 г.р., Астраханская обл., Енотаевский р-н, с. Владимировка. Призван Владимировским РВК. 271 сд 850 ап. Погиб 30 апреля 1944 г. Похоронен в с. Раковчик Коломыйского р-на Ивано-Франковской обл.

АСТРАХАНСКАЯ ОБЛАСТНАЯ НАУЧНАЯ БИБЛИОТЕКА

ПЕСТОВ Михаил Федорович, рядовой. 1916 г.р., Кировская обл. Призван Трусовским РВК г. Астрахани. 346 сд. Погиб 25 августа 1943 г. Похоронен в с. Красная Поляна Антрацитовского р-на Луганской обл.

ПЕСТОВ Петр Иванович, лейтенант. 1922 г.р., Астраханская обл., Володарский р-н, с. Цветное. Призван Володарским РВК. 406 сп 124 сд. Погиб 30 июля 1942 г. Похоронен на х. Распопинский Клетского р-на Волгоградской обл.

ПЕСТОВ Федор Ильич, рядовой. 1912 г.р., Астраханская обл., г. Ахтубинск. Призван Владимировским РВК. Пропал без вести в декабре 1941 г. в р-не г. Грязи Липецкой обл.

ПЕСТРИКОВ Александр Николаевич, рядовой. Родился в Астраханской обл. Призван Икрянинским РВК. Погиб 2 февраля 1942 г. Похоронен в с. Хрестица Славянского р-на Донецкой обл.

ПЕСТРИКОВ Андрей Степанович, рядовой. 1903 г.р., Астраханская обл., Икрянинский р-н, пгт Ильинка. Призван Икрянинским РВК. Погиб в 1944 г.

ПЕСТРИКОВ Иван Маркович, рядовой. 1911 г.р., Астраханская обл., с. Икряное. Призван Икрянинским РВК. 242 сд. Пропал без вести в августе 1942 г.

ПЕСТРИКОВ Константин Григорьевич, рядовой. 1903 г.р., Астраханская обл., с. Икряное. Призван Икрянинским РВК. Пропал без вести в августе 1942 г.

ПЕСТРОВСКИЙ Георгий Васильевич, капитан. 1913 г.р., г. Астрахань. Призван Астраханским РВК. 204 сп 69 сд. Погиб 7 сентября 1943 г. Похоронен в д. Драны Зеньковского р-на Полтавской обл.

ПЕСТРЯНКИН Борис Дмитриевич, рядовой. 1924 г.р., г. Астрахань. Призван Трусовским РВК. 277 сп 175 сд. Пропал без вести 19 июля 1943 г. в р-не Курской обл.

ПЕСТУШКИН Алексей Захарович, рядовой. 1918 г.р., Нижегородская обл. Призван Трусовским РВК г. Астрахани. Пропал без вести в июле 1941 г.

ПЕТАКОВ Александр Никитович, мл. сержант. 1924 г.р., Астраханская обл., Лиманский р-н, с. Яндыки. 865 сп 271 сд. Погиб 10 августа 1943 г. Похоронен в с. Русское Куйбышевского р-на Ростовской обл.

ПЕТЕЛИН Вячеслав Александрович, политрук. 1916 г.р., Астраханская обл., г. Ахтубинск. Призван Владимировским РВК. Пропал без вести 27 июля 1942 г.

ПЕТЕЛИН Григорий Павлович, рядовой. 1915 г.р., г. Астрахань. Призван Трусовским РВК. 6 осб. Погиб 8 августа 1942 г. в Дубовском р-не Брянской обл.

ПЕТЕЛИН Иван Данилович, рядовой. Родился в Астраханской обл. Призван Икрянинским РВК. Погиб.

ПЕТЕЛИН Константин Денисович, рядовой. Родился: Астраханская обл., Володарский р-н. Призван Володарским РВК. Пропал без вести в декабре 1941 г.

ПЕТЕЛИН Михаил Андреевич, рядовой. Родился в Астраханской обл. Призван Микояновским РВК. Пропал без вести 5 февраля 1942 г.

ПЕТЕЛИН Михаил Павлович, сержант. 1925 г.р., г. Астрахань. Призван Трусовским РВК. Пропал без вести в марте 1943 г.

ПЕТЕЛИН Павел Васильевич, мл. сержант. 1925 г.р., Астраханская обл., Икрянинский р-н, р.п. Мумра. Призван Икрянинским РВК. 105 инап. Умер от ран 19 октября 1944 г. в госпитале. Похоронен в Польше.

ПЕТЕЛИН Петр Иванович, сержант. 1913 (1917) г.р., Московская обл., с. Куцаево. Призван Сталинским РВК г. Астрахани. Умер в плену в декабре 1942 г.

ПЕТЕНОВ Петр Семенович, рядовой. 1923 г.р., Астраханская обл., Лиманский р-н, с. Яндыки. Призван Долбанским РВК. Пропал без вести в августе 1942 г.

ПЕТЕРЕТНИКОВ Константин Васильевич, рядовой. 1910 г.р., Астраханская обл., Енотаевский р-н, с. Владимировка. Призван Владимировским РВК. Пропал без вести в мае 1943 г.

ПЕТЕРИЛОВ Александр Николаевич, мл. лейтенант. Родился в г. Астрахани. Призван Кировским РВК. П/п 48937. Погиб 28 августа 1944 г.

ПЕТЕРСОН Альфред Иванович, рядовой. 1892 г.р., г. Рига. Призван Владимировским РВК г. Астрахани. Пропал без вести в октябре 1944 г.

ПЕТЕРЯТНИКОВ Виктор Матвеевич, сержант. Родился: Астраханская обл., Ахтубинский р-н. Призван Владимировским РВК.

АСТРАХАНСКАЯ ОБЛАСТНАЯ НАУЧНАЯ БИБЛИОТЕКА

302 сд. Умер от ран 7 октября 1942 г. Похоронен в с. Кулунчер, Калмыкия.

ПЕТЕРЯТНИКОВ Сергей Александрович, сержант. 1915 г.р., Астраханская обл., Ахтубинский р-н, пгт Нижний Баскунчак. Призван Владимировским РВК. Погиб в октябре 1943 г. Похоронен в г. Белграде, Югославия.

ПЕТЕРЯТНИКОВ Федор Егорович, рядовой. 1904 г.р., Астраханская обл., г. Ахтубинск. Призван Владимировским РВК. Пропал без вести в феврале 1942 г.

ПЕТЕШИН Сергей Иванович, рядовой. 1916 г.р., г. Астрахань. Призван Кировским РВК. Пропал без вести в январе 1942 г.

ПЕТИКОВ Алексей Прокофьевич, мл. сержант. 1919 г.р., Астраханская обл., Ахтубинский р-н, с. Новониколаевка. Пропал без вести в марте 1943 г.

ПЕТИКОВ Ефим Андреевич, рядовой. 1901 г.р. Призван Владимировским РВК. Пропал без вести 6 августа 1942 г.

ПЕТИН Василий Степанович, рядовой. Родился: Астраханская обл., Черноярский р-н, с. Старица. Призван Черноярским РВК. Погиб.

ПЕТИН Виталий Васильевич, рядовой. 1924 г.р., Астраханская обл., Черноярский р-н, с. Старица. Призван Черноярским РВК. 680 сп 169 сд. Погиб 10 января 1943 г. Похоронен в с. Бекетовка Волгоградской обл.

ПЕТИН Григорий Петрович, рядовой. 1908 г.р., Красноярский край, г. Минусинск. Призван Микояновским РВК г. Астрахани. П/п 39369-р. Пропал без вести 25 августа 1945 г.

ПЕТИН Дмитрий Федорович, рядовой. 1901 г.р., Астраханская обл., Черноярский р-н, с. Старица. Призван Икрянинским РВК. Пропал без вести в марте 1942 г.

ПЕТИН Иван Иванович, рядовой. 1906 г.р., Астраханская обл., Черноярский р-н, с. Старица. Призван Черноярским РВК. Пропал без вести в феврале 1943 г.

ПЕТИН Михаил Васильевич, рядовой. 1925 г.р., г. Астрахань. Призван Сталинским РВК. Пропал без вести в октябре 1943 г.

ПЕТИН Михаил Федорович, рядовой. 1909 г.р., Астраханская обл., Черноярский р-н, с. Старица. Призван Икрянинским РВК. 985 сп 226 сд. Погиб 16 декабря 1944 г. Похоронен в Чехо-Словакии.

ПЕТИН Тимофей Фадеевич, рядовой. 1904 г.р., г. Астрахань. Призван Астраханским РВК. 107 понт. б-н 2 опмбр. Погиб 5 сентября 1943 г. Похоронен в с. Гусельское Буденновского р-на Донецкой обл.

ПЕТИН Яков Михайлович, мл. лейтенант. Родился: Астраханская обл., Черноярский р-н, с. Солодники. Призван Черноярским РВК. Погиб в октябре 1943 г.

ПЕТИНОВ Иван Никитович, рядовой. 1914 г.р., Астраханская обл. Призван Долбанским РВК. Погиб в 1943 г. Похоронен в г. Краснодоне Луганской обл.

ПЕТИНОВ Николай Григорьевич, рядовой. 1920 (1921) г.р., Астраханская обл., Лиманский р-н, с. Яндыки. Призван Долбанским РВК. Пропал без вести 15 октября 1945 г.

ПЕТКЕЕВ Горя, рядовой. 1911 г.р., Астраханская обл., Енотаевский р-н, с. Михайловка. Призван Енотаевским РВК. Пропал без вести в марте 1944 г.

ПЕТКИН Антон Липатович, рядовой. 178 сп. Погиб в сентябре 1942 г. Похоронен в пгт Капустин Яр Ахтубинского р-на Астраханской обл.

ПЕТЛЯКОВ Василий ..., рядовой. 1926 г.р., Астраханская обл., Красноярский р-н, с. Ватажное. Призван Красноярским РВК. Погиб в 1945 г.

ПЕТНЯКОВ Василий Миронович, рядовой. 1926 г.р., Астраханская обл., с. Красный Яр. Призван Красноярским РВК. Пропал без вести в мае 1945 г.

ПЕТОВ Алексей Иванович, ст. сержант. 1910 г.р., Астраханская обл. Призван Нариманов ским РВК. 318 сд. Погиб 25 августа 1943 г. Похоронен в г. Новороссийске.

ПЕТРАКОВ Дмитрий Павлович, старшина. 1915 г.р., г. Астрахань. Призван Микояновским РВК. Умер от ран 15 июля 1944 г. в госпитале. Похоронен в Одесской обл.

ПЕТРАКОВ Павел Васильевич, рядовой. Призван Нариманов ским РВК Астраханской обл. Погиб в 1942 г. Похоронен в с. Губарево Семилукского р-на Воронежской обл.

ПЕТРАКОВ Сергей Иванович, сержант. 1921 г.р., Астраханская обл., с. Началово. Призван Нариманов ским РВК. 45 мп. Умер от ран 26 декабря 1942 г. Похоронен в Нелидовском р-не Тверской обл.

ПЕТРАШЕВ Ефим Петрович, рядовой. 1902 г.р., Астраханская обл., Красноярский

АСТРАХАНСКАЯ ОБЛАСТНАЯ НАУЧНАЯ БИБЛИОТЕКА

р-н, с. Сеитовка. Призван Красноярским РВК. П/п 2291. Пропал без вести в июне 1943 г.

ПЕТРАШЕВ Николай Фролович, сержант. 1925 г.р., г. Астрахань. Призван Микояновским РВК. 336 сп. Умер от ран 10 октября 1944 г. Похоронен в Польше.

ПЕТРАШЕВ Сергей Егорович, рядовой. 1916 г. р. Призван Черноярским РВК Астраханской обл. 1130 сп 336 сд. 89 ск. Погиб 7 октября 1943 г. Похоронен на х. Усох Брагинского р-на Гомельской обл.

ПЕТРАШЕВ Степан Петрович, рядовой. 1893 г.р., Астраханская обл., Ахтубинский р-н. Призван Владимировским РВК. Погиб в ноябре 1943 г.

ПЕТРАШЕВ Юлий Ефремович, рядовой. 1925 г.р., Астраханская обл., Ахтубинский р-н, с. Болхуны. Призван Владимировским РВК. 76 сп 20 сд. Погиб 2 февраля 1944 г. Похоронен на х. Красный Софиевского р-на Днепропетровской обл.

ПЕТРАШЕВ Анатолий Степанович, рядовой. 1921 г.р., Астраханская обл., Ахтубинский р-н, пгт Верхний Баскунчак. Призван Владимировским РВК. П/я 991. Пропал без вести в 1941 г.

ПЕТРАШОВ Павел Алексеевич, рядовой. 1922 г.р., Астраханская обл., Ахтубинский р-н, с. Болхуны. Призван Владимировским РВК. Умер от ран 2 марта 1943 г. в ЭГ 03414.

ПЕТРАЩУК Яков Арсентьевич, рядовой. 1922 г.р., Астраханская обл., Ахтубинский р-н, с. Батаевка. Призван Владимировским РВК. Пропал без вести в июне 1943 г.

ПЕТРЕНКО Алексей Алексеевич, старшина. 1916 г.р., Астраханская обл., Ахтубинский р-н, с. Успенка. Призван Владимировским РВК. 1199 сп 354 сд. Погиб 28 июня 1944 г. Похоронен в г. Бобруйске.

ПЕТРЕНКО Алексей Афанасьевич, рядовой. 1911 г.р., Астраханская обл., Харабалинский р-н, с. Селитренное. Призван Харабалинским РВК. Пропал без вести в марте 1942 г.

ПЕТРЕНКО Андрей Николаевич, рядовой. 1905 г.р., Астраханская обл., Наримановский р-н, с. Николаевка. Призван Икрянинским РВК. Пропал без вести в августе 1944 г.

ПЕТРЕНКО Василий Михайлович, мл. сержант. 1923 г.р., Астраханская обл., Наримановский р-н, с. Николаевка. Призван Долбанским РВК. Пропал без вести в ноябре 1942 г.

ПЕТРЕНКО Василий Яковлевич, рядовой. 1912 г.р., г. Донецк. Призван Наримановским РВК. Пропал без вести в мае 1945 г.

ПЕТРЕНКО Владимир Иванович, рядовой. 1924 г.р., Астраханская обл., Черноярский р-н. Призван Черноярским РВК. 107 сп 34 сд. Погиб 20 ноября 1942 г. Похоронен в с. Хулхута Яшкульского р-на, Калмыкия.

ПЕТРЕНКО Григорий Иванович, рядовой. 1917 г.р., г. Астрахань. П/п 77638. Пропал без вести в марте 1945 г.

ПЕТРЕНКО Иван Антонович, рядовой. 1912 г.р., Ставропольский край, Апанасенковский р-н, с. Вознесеновка. Призван Сталинским РВК г. Астрахани. Пропал без вести в декабре 1941 г.

ПЕТРЕНКО Иван Николаевич, рядовой. 1895 г.р., Астраханская обл., Лиманский р-н. Призван Долбанским РВК. 987 сп 226 сд. Погиб 10 января 1943 г. Похоронен в Волгоградской обл.

ПЕТРЕНКО Николай Михайлович, рядовой. 1920 г.р., г. Днепропетровск. Призван Астраханским РВК. 297 сд. Умер от ран 3 января 1945 г. в медсанбате. Похоронен в Венгрии.

ПЕТРЕНКО Николай Михайлович, рядовой. 1925 г.р., Астраханская обл., Наримановский р-н. Призван Долбанским РВК. Пропал без вести в октябре 1942 г.

ПЕТРЕНКО Павел Иванович, лейтенант. 1898 г.р., Астраханская обл., Ахтубинский р-н, с. Сокрутовка. Призван Владимировским РВК. Погиб 10 октября 1944 г. Похоронен в Польше.

ПЕТРЕНКО Петр Андреевич, рядовой. Родился: Астраханская обл., Ахтубинский р-н, с. Батаевка. Призван Владимировским РВК. Пропал без вести в апреле 1943 г.

ПЕТРЕНКО Петр Герасимович, ст. лейтенант. 1920 г.р., Ростовская обл., Азовский р-н, с. Семибалки. Призван Кировским РВК г. Астрахани. 76 ошб. Погиб 25 августа 1943 г. Похоронен в с. Успенское Амвросиевского р-на Донецкой обл.

ПЕТРЕНКО Степан Васильевич, рядовой. 1911 (1914) г.р., Астраханская обл., г. Ахту-

АСТРАХАНСКАЯ ОБЛАСТНАЯ НАУЧНАЯ БИБЛИОТЕКА

бинск. Призван Владимировским РВК. Погиб 27 января 1944 г. Похоронен в Гощанском р-не Ровенской обл.

ПЕТРЕНКО Федор Егорович, мл. политрук. 1913 г.р., Астраханская обл., Володарский р-н, с. Новокрасное. Призван Володарским РВК. Погиб 6 августа 1942 г. Похоронен в Светлоярском р-не Волгоградской обл.

ПЕТРЕЧЕНКО Иван Михайлович, рядовой. 1923 г.р., Астраханская обл., Енотаевский р-н. Призван Енотаевским РВК. 80 сп 32 сд. Погиб 11 сентября 1942 г. Похоронен у ст-цы Куринской Апшеронского р-на Краснодарского края.

ПЕТРЕЧЕНКО Николай Васильевич, рядовой. Призван Кировским РВК г. Астрахани. 1169 сп. Умер от ран в медсанбате 23 февраля 1942 г. Похоронен в с. Васильевка Барвенковского р-на Харьковской обл.

ПЕТРЕЧЕНКОВ Павел Михайлович, рядовой. 1909 г.р., Астраханская обл., Нариманов-ский р-н, с. Рассвет. Призван Нариманов-ским РВК. Пропал без вести в ноябре 1941 г.

ПЕТРЕШОВ Николай Фролович, рядовой. 1925 г.р., респ. Мордовия, Шайговский р-н, с. Шигони. Призван Микояновским РВК г. Астрахани. П/п 24906. Погиб 10 октября 1944 г. Похоронен в Польше.

ПЕТРИЕНКО Александр Иванович, рядовой. Родился: Астраханская обл., Камызякский р-н, с. Раздор. Призван Камызякским РВК. 111 сп. Умер от ран 15 апреля 1945 г. Похоронен в г. Саратове.

ПЕТРИЕНКО Алексей Афанасьевич, рядовой. 1911 г.р., Астраханская обл., Харабалинский р-н, с. Селитренное. Призван Харабалинским РВК. Пропал без вести в марте 1942 г.

ПЕТРИЕНКО Алексей Терентьевич, рядовой. 1907 г.р., Астраханская обл., Ахтубинский р-н, с. Новониколаевка. Призван Владимировским РВК. Пропал без вести в декабре 1941 г.

ПЕТРИЕНКО Михаил Иванович, рядовой. 1901 г.р., Астраханская обл., Енотаевский р-н, с. Николаевка. Призван Нариманов-ским РВК. 189 кп. Погиб 15 октября 1944 г. в плену.

ПЕТРИЕНКО Михаил Семенович, рядовой. 1914 г.р., Астраханская обл., Ахтубинский р-н, с. Сокрутовка. Призван Трусовским РВК. Пропал без вести в декабре 1942 г.

ПЕТРИЕНКО Николай Александрович, рядовой. 1907 г.р., Астраханская обл., Нариманов-ский р-н, с. Рассвет. Призван Нариманов-ским РВК. Пропал без вести в январе 1942 г.

ПЕТРИЕНКО Федор Андреянович (Андреевич), рядовой. 1906 г.р., Астраханская обл., Ахтубинский р-н, с. Батаевка. Призван Владимировским РВК. Пропал без вести в апреле 1943 г.

ПЕТРИЕНКО Федор Дмитриевич, рядовой. 1903 г.р., Астраханская обл., Ахтубинский р-н, с. Сокрутовка. Призван Владимиров-ским РВК. Пропал без вести в декабре 1941 г.

ПЕТРИКОВ Александр Васильевич, лейтенант. Родился в г. Астрахани. Призван Кировским РВК. 434 сп. Пропал без вести 2 марта 1945 г.

ПЕТРИКОВ Андрей Степанович, ефрейтор. 1903 г.р., Астраханская обл., Икрянинский р-н, пгт Ильинка. Призван Икрянинским РВК. 113 сд. Погиб 17 августа 1943 г. Похоронен в д. Константиновка Краснокутского р-на Харьковской обл.

ПЕТРИКОВ Георгий Витальевич, лейтенант. 1923 г. р. Призван Трусовским РВК г. Астрахани. 622 сп 124 сд. Погиб 8 августа 1942 г. Похоронен в с. Распопинское Серафимовичского р-на Волгоградской обл.

ПЕТРИКОВ Николай Иванович, рядовой. 1905 г.р., Саратовская обл. Призван Сталинским РВК г. Астрахани. Пропал без вести в октябре 1941.

ПЕТРИЧЕНКО Андрей Николаевич, рядовой. 1908 г.р., Астраханская обл., Енотаевский р-н, с. Копановка. Призван Енотаевским РВК. Пропал без вести в январе 1942 г.

ПЕТРИЧЕНКО Борис Александрович, рядовой. 1917 г.р., Астраханская обл., Енотаев-ский р-н, с. Михайловка. Призван Енотаев-ским РВК. Пропал без вести в декабре 1942 г.

ПЕТРИЧЕНКО Василий Васильевич, мл. сержант. 1925 г.р., Астраханская обл., Енотаев-ский р-н, с. Михайловка. Призван Енотаев-ским РВК. 2 мсб 2 мсбр. Погиб 2 января 1944 г. Похоронен в г. Новоград-Волынской Житомирской обл.

ПЕТРИЧЕНКО Владимир Андреевич, рядовой. 1921 г.р., Астраханская обл., Енотаев-ский р-н, с. Михайловка. Призван Енотаев-

АСТРАХАНСКАЯ ОБЛАСТНАЯ НАУЧНАЯ БИБЛИОТЕКА

ским РВК. Пропал без вести в сентябре 1941 г.

ПЕТРИЧЕНКО Григорий Васильевич, рядовой. 1918 г.р., Астраханская обл., Енотаевский р-н, с. Михайловка. Призван Енотаевским РВК. Пропал без вести в январе 1943 г.

ПЕТРИЧЕНКО Иван Васильевич, рядовой. 1922 г.р., Астраханская обл., Енотаевский р-н, с. Михайловка. Призван Енотаевским РВК. 67 сп 22 сд. Погиб 24 сентября 1942 г.

ПЕТРИЧЕНКО Иван Михайлович, рядовой. 1923 г.р., Астраханская обл., Енотаевский р-н, с. Копановка. Призван Енотаевским РВК. Пропал без вести в сентябре 1942 г.

ПЕТРИЧЕНКО Илья Васильевич, матрос. 1912 г.р., Астраханская обл., Енотаевский р-н, с. Михайловка. Призван Енотаевским РВК. Севастопольский оборонит. р-н ЧФ. Пропал без вести в октябре 1942 г.

ПЕТРИЧЕНКО Михаил Васильевич, ст. сержант. 1905 (1907) г.р., Астраханская обл., Енотаевский р-н, с. Михайловка. Призван Енотаевским РВК. 996 сп 286 сд. Погиб 27 января 1944 г. Похоронен в д. Жестяная Горка Батецкого р-на Новгородской обл.

ПЕТРИЧЕНКО Михаил Николаевич, ст. сержант. 1905 г.р., Астраханская обл., с. Енотаевка. Призван Енотаевским РВК. Пропал без вести в декабре 1943 г.

ПЕТРИЧЕНКО Николай Александрович, рядовой. 1907 г.р., Астраханская обл., Нариманов ский р-н, с. Рассвет. Призван Красноярским РВК. 1116 сп 333 сд. Пропал без вести в январе 1942 г.

ПЕТРИЧЕНКО Николай Васильевич, рядовой. 1914 г.р., Астраханская обл., Енотаевский р-н, с. Михайловка. Призван Енотаевским РВК. 1169 сп 349 сд. Умер от ран 23 февраля 1942 г. Похоронен в с. Васильевка Барвенковского р-на Харьковской обл.

ПЕТРИЧЕНКО Николай Михайлович, рядовой. 1902 г.р., Астраханская обл., Енотаевский р-н, с. Михайловка. Призван Енотаевским РВК. П/я 180. Пропал без вести в сентябре 1944 г.

ПЕТРИЧЕНКО Сергей Николаевич, сержант. 1912 г.р., Астраханская обл., Енотаевский р-н, с. Михайловка. Призван Кировским РВК. Пропал без вести в марте 1943 г.

ПЕТРИЧЕНКО Сергей Сергеевич, рядовой. 1923 г.р., Астраханская обл., Енотаевский р-н, с. Копановка. Призван Енотаевским РВК. Пропал без вести в октябре 1942 г.

ПЕТРИЧЕНКОВ Павел Михайлович, рядовой. 1907 г.р., Астраханская обл., Нариманов ский р-н, с. Рассвет. Призван Красноярским РВК. Пропал без вести в ноябре 1941 г.

ПЕТРИЩЕВ Николай Михайлович, рядовой. 1896 г.р., г. Астрахань. Призван Кировским РВК. 507 сп 148 сд. Погиб 11 июля 1943 г. Похоронен в д. Тросна Малоархангельского р-на Орловской обл.

ПЕТРОВ А. А., рядовой. Умер от ран 9 мая 1944 г. в ЭГ 5469. Похоронен в г. Астрахани.

ПЕТРОВ Александр Васильевич, мл. лейтенант. 1903 г.р., Астраханская обл., Камызякский р-н, с. Иванчуг. Призван Камызякским РВК. 1127 сп. Погиб 14 апреля 1942 г.

ПЕТРОВ Александр Васильевич, рядовой. 1900 г.р., г. Астрахань. Призван Работкинским РВК Нижегородской обл. 1348 сп 399 сд. Погиб 27 июля 1943 г. Похоронен в д. Красная Рыбница Свердловского района Орловской обл.

ПЕТРОВ Александр Дмитриевич, рядовой. 1914 г.р., г. Астрахань. Пропал без вести в январе 1942 г.

ПЕТРОВ Александр Иванович, рядовой. 1915 г.р., г. Астрахань. Призван Микояновским РВК. 127 сд. Умер от ран 22 августа 1943 г. в медсанбате.

ПЕТРОВ Александр Иванович, рядовой. 1902 г.р., Астраханская обл., Камызякский р-н, с. Каралат. Призван Камызякским РВК. Пропал без вести 30 ноября 1942 г.

ПЕТРОВ Александр Иванович, рядовой. 1906 г.р., Астраханская обл., Икрянинский р-н, с. Седлистое. Призван Икрянинским РВК. Пропал без вести в январе 1942 г.

ПЕТРОВ Александр Иванович, рядовой. 1903 г.р., Саратовская обл., г. Вольск. Призван Нариманов ским РВК. Пропал без вести в январе 1942 г.

ПЕТРОВ Александр Илларионович, рядовой. 1909 г.р., Астраханская обл., с. Икряное. Призван Икрянинским РВК. Пропал без вести в декабре 1942 г.

ПЕТРОВ Александр Иольевич, рядовой. 1910 г.р., Ярославская обл. Призван Кировским РВК г. Астрахани. Погиб.

ПЕТРОВ Александр Лукьянович, рядовой. 1906 г.р., респ. Татарстан, Куйбышевский

АСТРАХАНСКАЯ ОБЛАСТНАЯ НАУЧНАЯ БИБЛИОТЕКА

р-н, с. Кр. Свобода. Призван Трусовским РВК г. Астрахани. Пропал без вести в октябре 1942 г.

ПЕТРОВ Александр Михайлович, капитан. 1908 г.р., Астраханская обл., Икрянинский р-н, пгт Ильинка. Призван Икрянинским РВК. 164 отб. Пропал без вести в феврале 1942 г.

ПЕТРОВ Александр Никифорович, рядовой. 1903 г.р., Астраханская обл., Икрянинский р-н, с. Седлистое. Призван Камызякским РВК. П/п 48592-В. Пропал без вести в марте 1944 г.

ПЕТРОВ Александр Николаевич, мл. сержант. 1923 г.р., г. Астрахань. Призван Астраханским РВК. Ппс 800. Пропал без вести в октябре 1942 г.

ПЕТРОВ Александр Семенович, рядовой. 1908 г.р., Астраханская обл., Лиманский р-н, с. Вышка. Призван Икрянинским РВК. Пропал без вести в январе 1942 г.

ПЕТРОВ Александр Федорович, рядовой. 1907 г.р., Астраханская обл. Призван Микояновским РВК. Пропал без вести в сентябре 1943 г.

ПЕТРОВ Александр Федорович, рядовой. 1923 г.р., г. Астрахань. Призван Трусовским РВК. 6 иб. Умер от ран 11 мая 1943 г. в госпитале. Похоронен в г. Саратове.

ПЕТРОВ Александр Федорович, рядовой. 1911 (1908) г.р., Астраханская обл., Енотаевский р-н, р.п. Никольский. Призван Енотаевским РВК. Пропал без вести в сентябре 1942 г.

ПЕТРОВ Алексей Григорьевич, рядовой. 1910 г.р., г. Астрахань. Призван Володарским РВК. 1173 сп. Пропал без вести в июле 1942 г.

ПЕТРОВ Алексей Иванович, рядовой. 1910 г.р., г. Астрахань. Призван Сталинским РВК. Пропал без вести в августе 1942 г.

ПЕТРОВ Алексей Иванович, рядовой. 1917 г.р., Астраханская обл., Камызякский р-н, с. Алексеевка. Призван Камызякским РВК. Пропал без вести в 1945 г.

ПЕТРОВ Алексей Иванович, ст. сержант. 1910 г.р., Саратовская обл. Призван Наримановским РВК Астраханской обл. 318 сд. Погиб 26 августа 1943 г. Похоронен в г. Новороссийске.

ПЕТРОВ Алексей Иванович, рядовой. 1917 г.р., Астраханская обл., Енотаевский р-н, р.п. Никольский. Призван Камызякским РВК. Пропал без вести в феврале 1942 г.

ПЕТРОВ Алексей Федорович, мл. лейтенант. 1919 г.р., Астраханская обл., Ахтубинский р-н, пгт Капустин Яр. Призван Красноярским РВК. 165 сп. Умер от ран 29 января 1944 г. в ЭГ 2549. Похоронен в г. Смоленске (Покровское кладбище), братская мог. № 145.

ПЕТРОВ Алексей Федорович, рядовой. 1922 г.р., Астраханская обл., с. Красный Яр. Призван Сталинским РВК. Пропал без вести в январе 1942 г.

ПЕТРОВ Алексей Филиппович, рядовой. 1923 г.р., Астраханская обл., Приволжский р-н. Призван Наримановским РВК. 80 сп 32 сд. Погиб 2 сентября 1942 г. Похоронен в станице Куринская Апшеронского р-на Краснодарского края.

ПЕТРОВ Анатолий Александрович, ст. лейтенант. 1908 г.р., г. Астрахань. Призван Астраханским РВК. 168 сп 55 сд. Погиб 5 ноября 1943 г. Похоронен в Крыму.

ПЕТРОВ Анатолий Николаевич, рядовой. 1921 г.р., г. Астрахань. Призван Сталинским РВК. 664 обрс. Пропал без вести в августе 1942 г.

ПЕТРОВ Андрей Дмитриевич, рядовой. 1899 (1909) г.р., Астраханская обл., Камызякский р-н, с. Никольское. Призван Камызякским РВК. 673 сп 220 сд. Умер по болезни 24 июня 1943 г. в ЭГ 4251. Похоронен в д. Тихоновка Сафоновского р-на Смоленской обл.

ПЕТРОВ Андрей Дмитриевич, рядовой. 1904 г.р., Астраханская обл., Енотаевский р-н, р.п. Никольский. Призван Енотаевским РВК. Пропал без вести в сентябре 1942 г.

ПЕТРОВ Андрей Иванович, рядовой. 1900 г.р., Астраханская обл., г. Ахтубинск. Призван Владимировским РВК. 1171 сп 349 сд. Погиб 15 февраля 1942 г. Похоронен в с. Елизаветовка Андреевского р-на Донецкой обл.

ПЕТРОВ Андрей Иванович, рядовой. 1907 г.р., Астраханская обл., Харабалинский р-н, с. Кочковатка. Призван Харабалинским РВК. Пропал без вести в сентябре 1942 г.

ПЕТРОВ Андрей Михайлович, рядовой. 1919 г.р., Астраханская обл., Володарский р-н, с. Маково. Призван Володарским РВК. Погиб в феврале 1943 г.

АСТРАХАНСКАЯ ОБЛАСТНАЯ НАУЧНАЯ БИБЛИОТЕКА

ПЕТРОВ Андрей Павлович, рядовой. 1905 г.р., Астраханская обл., г. Ахтубинск. Призван Сталинским РВК. Пропал без вести в октябре 1941 г.

ПЕТРОВ Андрей Павлович, рядовой. 1905 г.р., Астраханская обл., с. Николаевка. Призван Микояновским РВК. Пропал без вести в сентябре 1941 г.

ПЕТРОВ Андрей Петрович, рядовой. 1919 г.р., респ. Татарстан, Куйбышевский р-н, с. Тиньково. Призван Кировским РВК г. Астрахани. 172 опаб 118 укреп. р-н. Погиб 30 августа 1942 г.

ПЕТРОВ Андрей Семенович, рядовой. 1908 г.р., Астраханская обл., Енотаевский р-н, р.п. Никольский. Призван Енотаевским РВК. Пропал без вести в марте 1943 г.

ПЕТРОВ Аркадий Васильевич, рядовой. 1918 г.р., Астраханская обл., Володарский р-н, с. Цветное. Призван Володарским РВК. Пропал без вести в феврале 1942 г.

ПЕТРОВ Аркадий Михайлович, лейтенант. Родился: Астраханская обл., Нариманов ский р-н. Призван Нариманов ским РВК. 383 сп 121 сд. Пропал без вести в декабре 1943 г. в р-не Житомирской обл.

ПЕТРОВ Борис Михайлович, рядовой. Родился в г. Астрахани. 144 сп 49 сд. Умер от ран 9 марта в медсанбате. Похоронен в Венгрии.

ПЕТРОВ Борис Федорович, рядовой. 1902 г.р., Астраханская обл., с. Началово. Призван Нариманов ским РВК. Пропал без вести в декабре 1943 г.

ПЕТРОВ Вадим Борисович, мл. сержант. 1921 г.р., г. Астрахань. Призван Кировским РВК. 612 сп. Пропал без вести в сентябре 1941 г.

ПЕТРОВ Василий Адамович, рядовой. 1916 г.р. Умер от ран 28 декабря 1941 г. в ЭГ 1586. Похоронен в г. Астрахани.

ПЕТРОВ Василий Алексеевич, рядовой. 1906 (1916) г.р., Астраханская обл., Красноярский р-н, с. Кошелевка. Призван Красноярским РВК. Пропал без вести в апреле 1942 г.

ПЕТРОВ Василий Александрович, лейтенант. 1909 г.р., Астраханская обл., с. Икряное. Призван Трусовским РВК. 799 сп 228 сд. Погиб 1 мая 1945 г. Похоронен в Чехо-Словакии.

ПЕТРОВ Василий Георгиевич, сержант. 1911 г.р., г. Астрахань. Призван Астраханским РВК. 2 осб 256 сбр. Погиб 5 декабря 1942 г. Похоронен на х. Ново-Мельниково Наурского р-на, Чеченская респ.

ПЕТРОВ Василий Егорович, рядовой. 1926 г.р., Астраханская обл., Володарский р-н, с. Тишково. Призван Камызякским РВК. П/п 04070. Пропал без вести в апреле 1945 г.

ПЕТРОВ Василий Захарович, рядовой. 1896 г.р., г. Астрахань. Призван Сталинским РВК. 555 сп 127 сд. Пропал без вести 30 августа 1943 г.

ПЕТРОВ Василий Иванович, ст. сержант. 1911 г.р., г. Астрахань. Призван Икрянинским РВК. 605 сп 132 сд. Пропал без вести 4 сентября 1942 г.

ПЕТРОВ Василий Иванович, рядовой. 1913 г.р., Астраханская обл., Камызякский р-н, с. Алексеевка. Призван Икрянинским РВК. Пропал без вести в декабре 1941 г.

ПЕТРОВ Василий Иванович, рядовой. Родился: Астраханская обл., с. Черный Яр. Призван Черноярским РВК. Погиб.

ПЕТРОВ Василий Иванович, рядовой. 1902 г.р., Астраханская обл., Камызякский р-н, с. Иванчуг. Призван Камызякским РВК. Пропал без вести в марте 1942 г.

ПЕТРОВ Василий Иванович, ефрейтор. Родился в Астраханской обл. Призван Енотаевским РВК. 608 ап. Погиб 27 апреля 1944 г. Похоронен в д. Долгонош Волынской обл.

ПЕТРОВ Василий Иванович, рядовой. 1925 г.р. Умер от ран 3 июня 1944 г. в ЭГ 5488. Похоронен в г. Астрахани.

ПЕТРОВ Василий Константинович, рядовой. 1916 г.р., Астраханская обл. Призван Харабалинским РВК. Погиб 7 августа 1944 г. Похоронен в Мадонском р-не, респ. Латвия.

ПЕТРОВ Василий Михайлович, рядовой. 1914 г.р., Астраханская обл., Икрянинский р-н, с. Седлистое. Призван Икрянинским РВК. Пропал без вести в декабре 1942 г.

ПЕТРОВ Василий Николаевич, рядовой. 1917 г.р., Астраханская обл., Володарский р-н, с. Маково. Призван Володарским РВК. Пропал без вести в июле 1942 г.

ПЕТРОВ Василий Петрович, рядовой. 1903 г.р., Чувашская республика, Янтиковский р-н, д. Уразаик. Призван Кировским РВК г. Аст-

АСТРАХАНСКАЯ ОБЛАСТНАЯ НАУЧНАЯ БИБЛИОТЕКА

рахани. 370 оашр 29 сд. Погиб 15 января 1945 г. Похоронен в Латвии.

ПЕТРОВ Василий Сергеевич, рядовой. 1912 г.р., Астраханская обл., Икрянинский р-н, с. Житное. Призван Икрянинским РВК. Пропал без вести в январе 1943 г.

ПЕТРОВ Василий Сергеевич, рядовой. 1912 г.р., Астраханская обл., Енотаевский р-н, с. Замьяны. Призван Енотаевским РВК. Пропал без вести 29 октября 1941 г.

ПЕТРОВ Василий Федорович, рядовой. 1913 г.р., Астраханская обл., Харабалинский р-н, с. Сасыколи. Призван Кировским РВК. 272 кар. Пропал без вести в октябре 1942 г.

ПЕТРОВ Василий Федорович, рядовой. 1897 г.р., Астраханская обл. Призван Енотаевским РВК. Умер от ран 28 мая 1943 г. Похоронен в г. Сочи.

ПЕТРОВ Виктор Иванович, старшина. 1919 г.р., Астраханская обл., Енотаевский р-н. Призван Енотаевским РВК. 19 мехбр. Умер от ран 21 апреля 1945 г. в госпитале. Похоронен в Германии.

ПЕТРОВ Виктор Михайлович, мл. сержант. 1918 г.р., г. Астрахань. Призван Кировским РВК. Погиб 24 декабря 1944 г. Похоронен в респ. Латвия.

ПЕТРОВ Виктор Петрович, рядовой. 1919 г.р., Астраханская обл., г. Ахтубинск. Призван Владимировским РВК. Пропал без вести в августе 1941 г.

ПЕТРОВ Владимир Александрович, рядовой. 1901 г.р., Астраханская обл., Приволжский р-н, с. Осыпной Бугор. Призван Нариманов ским РВК. Пропал без вести в июле 1942 г.

ПЕТРОВ Владимир Андреевич, рядовой. Родился в Астраханской обл. Призван Икрянинским РВК. Пропал без вести 10 августа 1942 г.

ПЕТРОВ Владимир Васильевич, мл. сержант. 1926 г.р., г. Астрахань. Призван Кировским РВК. 135 сп. Погиб 24 ноября 1944 г. Похоронен в п. Помнали Салдусского р-на, респ. Латвия.

ПЕТРОВ Всеволод Александрович, ст. лейтенант. 1905 г.р., Астраханская обл., Нариманов ский р-н, с. Разночиновка. Призван Красноярским РВК. 1324 сп 413 сд. Погиб 19 августа 1943 г. Похоронен в Калужской обл.

ПЕТРОВ Владимир Васильевич, рядовой. 1922 г.р. Призван Микояновским РВК г. Астрахани. Погиб 17 июля 1943 г. Похоронен в д. Белгорово Кременского р-на Луганской обл.

ПЕТРОВ Владимир Георгиевич, рядовой. 1911 г.р., Астраханская обл., Харабалинский р-н, с. Сасыколи. Призван Микояновским РВК. П/п 308. Умер от ран в январе 1943 г.

ПЕТРОВ Владимир Григорьевич, рядовой. 1925 г.р., Астраханская обл., г. Ахтубинск. Призван Владимировским РВК. 1075 сп 316 сд. Погиб 20 апреля 1945 г. Похоронен в Австрии.

ПЕТРОВ Владимир Михайлович, рядовой. 1923 г.р., г. Астрахань. Призван Астраханским РВК. 807 сп 304 сд. Пропал без вести 20 августа 1942 г.

ПЕТРОВ Владимир Николаевич, рядовой. 1914 г. р. Умер от ран 5 апреля 1942 г. Похоронен в г. Астрахани.

ПЕТРОВ Владимир Николаевич, рядовой. 1917 г.р., г. Астрахань. Призван Володарским РВК. Погиб 11 апреля 1942 г. Похоронен в Мгинском р-не Ленинградской обл.

ПЕТРОВ Гавриил Васильевич, рядовой. Родился: Астраханская обл., Володарский р-н, с. Большой Могой. Призван Володарским РВК. Погиб.

ПЕТРОВ Геннадий Авакумович, рядовой. 1913 г.р., г. Астрахань. Призван Сталинским РВК. Пропал без вести в январе 1943 г.

ПЕТРОВ Геннадий Васильевич, рядовой. Родился в г. Астрахани. Призван Кировским РВК. В/ч 16082г. Погиб 23 ноября 1944 г. Похоронен в Чехо-Словакии.

ПЕТРОВ Геннадий Яковлевич, рядовой. 1924 (1925) г.р., г. Астрахань. Призван Астраханским РВК. 833 сп 193 сд. Умер от ран 31 января 1945 г. Похоронен в Польше.

ПЕТРОВ Георгий, рядовой. Родился в Астраханской обл. Призван Икрянинским РВК. Погиб.

ПЕТРОВ Георгий Александрович, ст. сержант. 1904 г.р., Астраханская обл., г. Камызяк. Призван Камызякским РВК. 1 осб 12 сбр. Погиб 13 октября 1944 г.

ПЕТРОВ Георгий Андреевич, ст. сержант. 1923 г.р., г. Астрахань. П/п 1719 часть 420. Пропал без вести в марте 1943 г.

АСТРАХАНСКАЯ ОБЛАСТНАЯ НАУЧНАЯ БИБЛИОТЕКА

ПЕТРОВ Георгий Гаврилович, рядовой. 1921 г.р., г. Астрахань. Пропал без вести в январе 1942 г.

ПЕТРОВ Георгий Михайлович, рядовой. 1916 г.р., Астраханская обл., Володарский р-н, с. Тишково. Призван Камызякским РВК. П/п 16851. Пропал без вести в октябре 1942 г.

ПЕТРОВ Георгий Николаевич, политрук. 1911 г.р., г. Астрахань. Погиб в сентябре 1942 г.

ПЕТРОВ Георгий Павлович, рядовой. 1903 г.р., Астраханская обл., Икрянинский р-н, пгт Ильинка. Призван Икрянинским РВК. 9 горностр. дивизия. Погиб 28 июля 1943 г. Похоронен в Крымском р-не Краснодарского края.

ПЕТРОВ Георгий Федорович, рядовой. Родился в Астраханской обл. Пропал без вести в январе 1942 г.

ПЕТРОВ Герман Павлович, лейтенант. 1912 г.р., г. Астрахань. Призван Астраханским ГВК. 504 сп 107 сд. Погиб 16 января 1943 г. Похоронен в с. Калинино Острогожского р-на Воронежской обл.

ПЕТРОВ Григорий Васильевич, рядовой. 1910 г.р., Астраханская обл., Енотаевский р-н, р.п. Никольский. Призван Енотаевским РВК. 733 сп 136 сд. Погиб 5 ноября 1941 г. Похоронен в п. Петровка Станично-Луганского р-на Луганской обл.

ПЕТРОВ Григорий Григорьевич, матрос. 1910 г.р., Астраханская обл., Икрянинский р-н, с. Федоровка. Призван Камызякским РВК. Новороссийская военно-морская база ЧФ. Пропал без вести 9 января 1943 г.

ПЕТРОВ Дмитрий Александрович, рядовой. 1923 г.р., Астраханская обл., Икрянинский р-н, с. Седлистое. Призван Икрянинским РВК. Пропал без вести в декабре 1944 г.

ПЕТРОВ Дмитрий Григорьевич, рядовой. 1907 г.р., г. Астрахань. Призван Трусовским РВК, 146 азсп. Пропал без вести 30 ноября 1944 г.

ПЕТРОВ Дмитрий Михайлович, рядовой. 1905 г.р., Астраханская обл., Икрянинский р-н, с. Федоровка. Призван Икрянинским РВК. Пропал без вести в феврале 1944 г.

ПЕТРОВ Дмитрий Селиверстович, рядовой. 1908 г. р. Погиб. Похоронен на х. Токарев Ахтубинского р-на Астраханской обл.

ПЕТРОВ Евгений Васильевич, сержант. Родился: Астраханская обл., г. Ахтубинск. Призван Владимировским РВК. Погиб 13 апреля 1945 г. Похоронен в п. Корнево Багратионовского р-на Калининградской обл.

ПЕТРОВ Евгений Гаврилович, рядовой. Родился в г. Астрахани. Пропал без вести в январе 1942 г.

ПЕТРОВ Иван Андреевич, матрос. 1910 г.р., Костромская обл., Нейский р-н, с. Тома. Призван Микояновским РВК г. Астрахани. 7 батальон морской пехоты. Погиб 1 января 1942 г. Похоронен в г. Феодосия.

ПЕТРОВ Иван Васильевич, рядовой. 1898 г.р., Астраханская обл., Черноярский р-н. Призван Черноярским РВК. 1031 сп 280 сд. Пропал без вести 8 августа 1942 г.

ПЕТРОВ Иван Георгиевич, рядовой. 1919 г.р., Астраханская обл., Икрянинский р-н, с. Седлистое. Призван Икрянинским РВК. Пропал без вести в феврале 1943 г.

ПЕТРОВ Иван Герасимович, рядовой. 1920 г.р., Саратовская обл., Казачкинский р-н, д. Озерки. Призван Астраханским РВК. Пропал без вести в феврале 1944 г.

ПЕТРОВ И. Г., рядовой. Родился: Астраханская обл., Приволжский р-н, п. Стеклозавода. Призван Нариманов ским РВК. Пропал без вести.

ПЕТРОВ Иван Дмитриевич, рядовой. Родился в г. Астрахани. Призван Астраханским РВК. 88 опс 12 армии. Погиб 20 декабря 1941 г. Похоронен на ж.-д. ст. Венгеровка Луганской обл.

ПЕТРОВ Иван Дмитриевич, рядовой. 1907 г.р. Призван Сталинским РВК г. Астрахани. Умер от болезни 28 декабря 1941 г. Похоронен в п. Радища Орловской обл.

ПЕТРОВ Иван Егорович, рядовой. Родился: Астраханская обл., Камызякский р-н, п. Сизова Грива. Призван Камызякским РВК. П/п 26147. Погиб 26 июля 1943 г. Похоронен в с. Красный Октябрь Белгородской обл.

ПЕТРОВ Иван Иванович, мл. сержант. 1906 г.р., Астраханская обл., г. Ахтубинск. Призван Владимировским РВК. 9 вдсп 4 ввд. Погиб 12 марта 1944 г. Похоронен в пгт Дашев Ильинецкого р-на Винницкой обл.

ПЕТРОВ Иван Лукьянович, рядовой. 1924 г.р. Призван Владимировским РВК Астраханской обл. 34 сп. Умер от ран 28 ноября 1942 г.

АСТРАХАНСКАЯ ОБЛАСТНАЯ НАУЧНАЯ БИБЛИОТЕКА

в госпитале. Похоронен на ж.-д. ст. Капустин Яр Астраханской обл.

ПЕТРОВ Иван Макарович, рядовой. Призван Трусовским РВК г. Астрахани. Пропал без вести в октябре 1941 г.

ПЕТРОВ Иван Михайлович, рядовой. Родился: Астраханская обл., Володарский р-н. Призван Володарским РВК. 673 омп. Погиб 5 января 1942 г. Похоронен в г. Севастополе.

ПЕТРОВ Иван Николаевич, рядовой. 1926 г.р., г. Смоленск. Призван Икрянинским РВК Астраханской обл. 132 сп 42 сд. Погиб 14 января 1945 г. Похоронен в Венгрии.

ПЕТРОВ Иван Прокофьевич, рядовой. Родился: Астраханская обл., Камызякский р-н, с. Иванчуг. Призван Камызякским РВК. 1116 сп. Погиб 16 марта 1942 г.

ПЕТРОВ Иван Тихонович, лейтенант. 1904 г.р., Пензенская обл., Белинский р-н. Призван Трусовским РВК г. Астрахани. Умер от ран 27 февраля 1943 г. в ППГ 2200. Похоронен в г. Морозовске Ростовской обл.

ПЕТРОВ Иван Федорович, рядовой. 1900 г.р., г. Астрахань. Призван Кировским РВК. 200 зсп. Пропал без вести 14 сентября 1944 г.

ПЕТРОВ Игорь Антонович, рядовой. 1926 г.р., Полтавская обл. Призван Харабалинским РВК Астраханской обл. П/п 32468-Г. Погиб 22 сентября 1943 г. Похоронен в д. Солонцы Новосанжарского р-на Полтавской обл.

ПЕТРОВ Илья Алексеевич, рядовой. 1910 г.р., г. Саратов. Призван Нариманов ским РВК Астраханской обл. Пропал без вести в июле 1942 г.

ПЕТРОВ Илья Алексеевич, рядовой. Родился в г. Астрахани. Призван Трусовским РВК. Погиб 23 октября 1943 г. Похоронен в с. Дубровка Гомельской обл.

ПЕТРОВ Илья Кузьмич, рядовой. 1908 г.р., Астраханская обл., Енотаевский р-н, р.п. Никольский. Призван Енотаевским РВК. 230 азсп 56 армия. Пропал без вести в октябре 1944 г.

ПЕТРОВ Иосиф Карпович, рядовой. 1906 г.р., г. Астрахань. Призван Трусовским РВК. 248 сд. Погиб 15 января 1945 г. Похоронен в Польше.

ПЕТРОВ Константин Александрович, рядовой. 1903 г.р., г. Астрахань. Призван Сталинским РВК. 1 сб 905 сп. Пропал без вести в июле 1942 г.

ПЕТРОВ Константин Иванович, рядовой. 1909 г.р., Астраханская обл., Икрянинский р-н, р.п. Красные Баррикады. Призван Сталинским РВК. Пропал без вести в сентябре 1941 г.

ПЕТРОВ Кузьма Афанасьевич, политрук. 1908 г.р., Ивановская обл., Пучежский р-н, с. Марково. Призван Микояновским РВК г. Астрахани. 1 батальон 2 полка морской мехоты ЧФ. Погиб 1 сентября 1942 г.

ПЕТРОВ Кузьма Матвеевич, сержант. 1912 г.р., Астраханская обл., Харабалинский р-н, с Тамбовка. Призван Кировским РВК. 47 казачий кав. полк 12 казачьей кав. дивизии. Погиб 15 января 1945 г. Похоронен в Венгрии.

ПЕТРОВ Максим Михайлович, рядовой. 1901 г.р., Астраханская обл., Харабалинский р-н, с. Тамбовка. Призван Харабалинским РВК. Пропал без вести в декабре 1941 г.

ПЕТРОВ Матвей Александрович, рядовой. 1914 г.р., Астраханская обл. Призван Икрянинским РВК. Пропал без вести в сентябре 1941 г.

ПЕТРОВ Михаил Александрович, сержант. 1923 г.р., г. Астрахань. Призван Трусовским РВК. 2 тб 31 отбр. Погиб 11 марта 1945 г. Похоронен в Польше.

ПЕТРОВ Михаил Антонович, рядовой. 1898 г.р., Астраханская обл., Харабалинский р-н, с. Сасыколи. Призван Харабалинским РВК. 307 сп 61 сд. Погиб 30 сентября 1943 г. Похоронен на х. Вишневый Токмакского р-на Запорожской обл.

ПЕТРОВ Михаил Георгиевич, рядовой. 1902 г.р., Астраханская обл. Призван Икрянинским РВК. Пропал без вести в ноябре 1943 г.

ПЕТРОВ Михаил Егорович, рядовой. 1902 г.р., Астраханская обл., Икрянинский р-н, с. Седлистое. Призван Икрянинским РВК. 1147 сп 353 сд. Погиб 17 июля 1943 г. Похоронен в с. Орехово Луганской обл.

ПЕТРОВ Михаил Иванович, рядовой. 1898 г.р., Астраханская обл., Енотаевский р-н, р.п. Никольский. Призван Енотаевским РВК. 58 ошр. Погиб 1 июля 1943 г. Похоронен в Матвеево-Курганском р-не Ростовской обл.

ПЕТРОВ Михаил Иванович, рядовой. 1924 г.р., Белгородская обл., Ивнянский р-н, с. Сухое

АСТРАХАНСКАЯ ОБЛАСТНАЯ НАУЧНАЯ БИБЛИОТЕКА

Солотино. Призван Трусовским РВК г. Астрахани. Пропал без вести в апреле 1943 г.

ПЕТРОВ Михаил Кузьмич, рядовой. 1910 г.р., Астраханская обл., Енотаевский р-н, р.п. Никольский. Призван Енотаевским РВК. Пропал без вести в ноябре 1942 г.

ПЕТРОВ Михаил Павлович, рядовой. 1907 г.р., Астраханская обл., г. Ахтубинск. Призван Владимировским РВК. Пропал без вести 27 апреля 1943 г.

ПЕТРОВ Михаил Павлович, рядовой. 1900 г.р., Астраханская обл., Харабалинский р-н, с. Сасыколи. Призван Харабалинским РВК. 1118 п. Пропал без вести в мае 1942 г.

ПЕТРОВ Михаил Петрович, рядовой. 1904 г.р., Астраханская обл., Икрянинский р-н, с. Зюзино. Призван Икрянинским РВК. 1031 сп 280 сд. Погиб 18 июля 1943 г. Похоронен в с. Александровка Троснянского р-на Орловской обл.

ПЕТРОВ Михаил Федорович, лейтенант, 1917 г.р., Волгоградская обл., Новоаннинский р-н, х. Рыса. Призван Енотаевским РВК Астраханской обл. 2 сд. Пропал без вести 22 июля 1942 г. в р-не г. Белая Калитва Ростовской обл.

ПЕТРОВ Михаил Яковлевич, рядовой. 1905 г.р., Астраханская обл., Володарский р-н, с. Лебяжье. Призван Володарским РВК. Пропал без вести в августе 1943 г.

ПЕТРОВ Николай Александрович, рядовой. Родился в г. Астрахани. Призван Трусовским РВК. 618 мп. Погиб 16 мая 1944 г. Похоронен в д. Малое Фомкино Псковской обл.

ПЕТРОВ Николай Александрович, рядовой. 1907 г.р., Астраханская обл., Икрянинский р-н, с. Седлистое. Призван Икрянинским РВК. 255 сд. Пропал без вести 21 октября 1942 г.

ПЕТРОВ Николай Васильевич, политрук. 1923 г.р., г. Петрозаводск. Призван Сталинским РВК г. Астрахани. 7 ошсб. Погиб 14 февраля 1944 г.

ПЕТРОВ Николай Васильевич, рядовой. Родился: Астраханская обл., Черноярский р-н, с. Соленое Займище. Призван Черноярским РВК. Погиб.

ПЕТРОВ Николай Иванович, рядовой. 1921 г.р., г. Астрахань. Призван Сталинским РВК. 618 сп. Пропал без вести в декабре 1942 г.

ПЕТРОВ Николай Михайлович, рядовой. 1923 г.р., Астраханская обл., Володарский р-н, с. Маково. Призван Володарским РВК. Пропал без вести в апреле 1943 г.

ПЕТРОВ Николай Николаевич, рядовой. 1910 г.р., г. Москва. Призван Сталинским РВК г. Астрахани. 78 укрепл. р-н. Погиб 2 ноября 1943 г. Похоронен в г. Геническе Херсонской обл.

ПЕТРОВ Николай Николаевич, сержант. 1921 г.р., г. Астрахань. Призван Икрянинским РВК. Ппс 74. Пропал без вести 1 августа 1944 г.

ПЕТРОВ Николай Петрович, сержант. 1920 г.р., Астраханская обл., Володарский р-н. Призван Володарским РВК. 748 сп 206 сд. Умер от ран 12 февраля 1944 г. Похоронен в пгт Шафраново Альшевского р-на, респ. Башкортостан.

ПЕТРОВ Николай Федорович, ст. лейтенант. Призван Трусовским РВК г. Астрахани. Пропал без вести.

ПЕТРОВ Николай Федорович, рядовой. 1924 г.р., г. Ижевск. Призван Сталинским РВК г. Астрахани. 38 оиптд 34 сп. Погиб 30 января 1943 г. Похоронен в г. Зерноград Ростовской обл.

ПЕТРОВ Николай Филиппович, рядовой. Призван Сталинским РВК г. Астрахани. Пропал без вести в 1942 г.

ПЕТРОВ Николай Яковлевич, рядовой. 1903 г.р., Астраханская обл., Енотаевский р-н. Призван Енотаевским РВК. 905 сп 345 сд. Погиб 28 февраля 1942 г. Похоронен в г. Севастополе (братское кладбище).

ПЕТРОВ Павел, рядовой. 1909 г.р., Астраханская обл. Призван Красноярским РВК. Пропал без вести в 1942 г.

ПЕТРОВ Павел Васильевич, рядовой. 1902 (1919) г.р., Астраханская обл., Камызякский р-н, с. Никольское. Призван Камызякским РВК. Пропал без вести в октябре 1941 г.

ПЕТРОВ Павел Григорьевич, рядовой. 1912 г.р., Тамбовская обл., Бондарский р-н, с. Альшанка. Призван Сталинским РВК г. Астрахани. Пропал без вести в декабре 1941 г.

ПЕТРОВ Павел Макарович, старшина. 1914 г.р., г. Астрахань. Призван Камызякским РВК. Пропал без вести в феврале 1945 г.

ПЕТРОВ Павел Никифорович, рядовой. 1925 (1924) г.р., Астраханская обл., Лиманский

АСТРАХАНСКАЯ ОБЛАСТНАЯ НАУЧНАЯ БИБЛИОТЕКА

р-н, с. Оля. Призван Икрянинским РВК. 1073 сп 316 сд. Погиб 23 января 1945 г. Похоронен в Венгрии.

ПЕТРОВ Павел Петрович, рядовой. 1905 г.р., Псковская обл., Пустошкинский р-н, д. Морошохи. Призван Володарским РВК Астраханской обл. Пропал без вести в сентябре 1944 г.

ПЕТРОВ Павел Петрович, рядовой. 1923 г.р., Астраханская обл., с. Красный Яр. Призван Кировским РВК. 108 сд. Погиб 22 июля 1943 г. Похоронен на х. Подгорный Крымского р-на Краснодарского края.

ПЕТРОВ Павел Петрович, ст. сержант. Родился: Астраханская обл., Харабалинский р-н, с. Сасыколи. Призван Харабалинским РВК. П/п 18426. Погиб 4 декабря 1943 г. Похоронен в Ломоносовском р-не Ленинградской обл.

ПЕТРОВ Петр Васильевич, рядовой. 1908 г.р., г. Астрахань. Призван Кировским РВК. 8 отдельная бригада ЧФ. Пропал без вести в 1942 г.

ПЕТРОВ Петр Георгиевич, рядовой. 1903 г.р., Атырауская обл., Денгизский р-н, с. Голубево. Призван Володарским РВК Астраханской обл. Пропал без вести в августе 1942 г.

ПЕТРОВ Петр Григорьевич, рядовой. 1903 г.р., Астраханская обл., Икрянинский р-н, пгт Мумра. Призван Икрянинским РВК. 36 тбр. Погиб 23 июля 1943 г. Похоронен в с. Калиновка Донецкой обл.

ПЕТРОВ Петр Дмитриевич, рядовой. 1895 г.р., Астраханская обл., Камызякский р-н. Призван Камызякским РВК. 344 сп 138 сд. Погиб 21 декабря 1942 г. Похоронен в г. Волгограде (р-н тракторного з-да).

ПЕТРОВ Петр Иванович, рядовой. 1907 г.р., г. Астрахань. Призван Трусовским РВК. 26 ап. Умер в госпитале 2 января 1942 г. Похоронен в г. Туапсе.

ПЕТРОВ Петр Иванович, рядовой. 1910 (1912) г.р., Астраханская обл., Володарский р-н, с. Тишково. Призван Камызякским РВК. 15 вдсп 4 вдд. Погиб 1 марта 1943 г. Похоронен в д. Кривовицы Поддорского р-на Новгородской обл.

ПЕТРОВ Петр Иванович, рядовой. 1910 г.р., Астраханская обл., Камызякский р-н, с. Алексеевка. Призван Камызякским РВК. Пропал без вести в декабре 1941 г.

ПЕТРОВ Петр Константинович, рядовой. 1912 г.р., г. Астрахань. Призван Микояновским РВК. Умер в плену 27 января 1944 г.

ПЕТРОВ Петр Константинович, рядовой. Родился в Астраханской обл. Призван Володарским РВК. Пропал без вести в ноябре 1942 г.

ПЕТРОВ Петр Михайлович, рядовой. 1909 г.р., Астраханская обл., Енотаевский р-н, р.п. Никольский. Призван Енотаевским РВК. 31 сп. Умер от ран 2 октября 1942 г.

ПЕТРОВ Петр Михайлович, рядовой. 1908 г.р., Астраханская обл., Харабалинский р-н, с. Сасыколи. Призван Красноярским РВК. Пропал без вести в декабре 1941 г.

ПЕТРОВ Петр Николаевич, ст. сержант. 1914 г.р., г. Астрахань. Призван Кировским РВК. 15 аэ ВВС БФ. Пропал без вести в октябре 1941 г.

ПЕТРОВ Петр Николаевич, рядовой. 1914 г.р., Астраханская обл., Нариманов ский р-н. Призван Нариманов ским РВК. 52 осбр. Погиб 29 января 1943 г. Похоронен в х. Каменный Зерноградского р-на Ростовской обл.

ПЕТРОВ Петр Петрович, ст. сержант. 1913 г.р., г. Астрахань. Призван Нариманов ским РВК. П/п 04777. Пропал без вести в сентябре 1944 г.

ПЕТРОВ Петр Петрович, капитан. 1921 г.р., Астраханская обл., Харабалинский р-н, с. Сасыколи. Призван Кировским РВК. 41 пабр. Погиб 3 февраля 1945 г. Похоронен в Венгрии.

ПЕТРОВ Семен Кир..., рядовой. 1910 г.р., Астраханская обл., г. Камызяк. Призван Камызякским РВК. Пропал без вести 7 марта 1942 г.

ПЕТРОВ Семен Кузьмич, мл. лейтенант. Родился: Астраханская обл., г. Ахтубинск. Призван Владимировским РВК. Пропал без вести в июне 1941 г.

ПЕТРОВ Семен Федорович, рядовой. 1908 г.р., Астраханская обл., Харабалинский р-н, с. Сасыколи. Призван Харабалинским РВК. Пропал без вести в феврале 1943 г.

ПЕТРОВ Сергей Александрович, сержант. 1926 (1925) г.р., Астраханская обл., Нариманов ский р-н. Призван Нариманов ским РВК. 40 казачий кав. полк 10 кав. дивизии. Умер от ран 12 апреля 1945 г. в госпитале. Похоронен в Чехо-Словакии.

АСТРАХАНСКАЯ ОБЛАСТНАЯ НАУЧНАЯ БИБЛИОТЕКА

ПЕТРОВ Сергей Александрович, рядовой. 1913 г.р., Астраханская обл., Икрянинский р-н, с. Седлистое. Призван Икрянинским РВК. Пропал без вести в октябре 1942 г.

ПЕТРОВ Сергей Александрович, сержант. Родился в г. Астрахани. Призван Нариманновским РВК. 40 казачий кав. полк. Умер от ран 7 мая 1945 г.

ПЕТРОВ Сергей Гаврилович, рядовой. 1914 г.р., Астраханская обл., Харабалинский р-н. Призван Харабалинским РВК. 809 сп 304 сд. Пропал без вести 3 августа 1942 г. в р-не г. Серафимовича Волгоградской обл.

ПЕТРОВ С. И., рядовой. Родился: Астраханская обл., Приволжский р-н, пос. Стеклозавода. Призван Нариманновским РВК. Пропал без вести.

ПЕТРОВ Сергей Иванович, рядовой. 1907 г.р., Астраханская обл., Камызякский р-н, с. Алексеевка. Призван Камызякским РВК. Пропал без вести в октябре 1942 г.

ПЕТРОВ Сергей Иванович, ст. сержант. 1912 г.р., Нижегородская обл., Лукояновский р-н. Призван Микояновским РВК г. Астрахани. 47 казачий кав. полк 12 казачьей кав. дивизии. Погиб 15 марта 1945 г. Похоронен в Венгрии.

ПЕТРОВ Сергей Михайлович, рядовой. 1909 г.р., г. Саратов. Призван Кировским РВК г. Астрахани. Погиб 20 октября 1941 г.

ПЕТРОВ Сергей Петрович, рядовой. 1902 г.р., Астраханская обл., Володарский р-н, с. Цветное. Призван Володарским РВК. 12 медбр. Пропал без вести в марте 1942 г.

ПЕТРОВ Сергей Сергеевич, рядовой. 1906 г.р., Астраханская обл., Икрянинский р-н, с. Чулпан. Призван Икрянинским РВК. 696 сп 383 сд. Погиб 29 октября 1944 г. Похоронен в г. Днепропетровске (Севастопольское кладбище).

ПЕТРОВ Сергей Сергеевич, рядовой. 1914 г.р., Астраханская обл., Володарский р-н, с. Тишково. Призван Камызякским РВК. Пропал без вести 27 июня 1942 г.

ПЕТРОВ Сергей Федорович, рядовой. 1911 г.р., Астраханская обл., Енотаевский р-н, р.п. Никольский. Призван Енотаевским РВК. Пропал без вести в мае 1942 г.

ПЕТРОВ Степан Иванович, рядовой. Родился в Астраханской обл. Призван Икрянинским РВК. Погиб в 1944 г.

ПЕТРОВ Тимофей Дмитриевич, рядовой. 1910 г.р., Астраханская обл., Володарский р-н, с. Большой Могой. Призван Володарским РВК. Пропал без вести в октябре 1941 г.

ПЕТРОВ Тихон Дмитриевич, рядовой. 1906 г.р., Астраханская обл., Харабалинский р-н, с. Тамбовка. Призван Микояновским РВК. Пропал без вести в августе 1942 г.

ПЕТРОВ Федор Васильевич, рядовой. 1918 г.р., Астраханская обл., Харабалинский р-н, с. Сасыколи. Призван Кировским РВК. П/п 677. Пропал без вести в декабре 1942 г.

ПЕТРОВ Федор Григорьевич, ст. сержант. 1906 г.р., г. Волгоград. Призван Трусовским РВК г. Астрахани. 6 тбр. Погиб 22 октября 1943 г. Похоронен в с. Тощенак Мелитопольского р-на Запорожской обл.

ПЕТРОВ Федор Николаевич, рядовой. Родился в г. Астрахани. Призван Нариманновским РВК. Погиб 30 января 1943 г.

ПЕТРОВ Федор Павлович, рядовой. Родился: Астраханская обл., Икрянинский р-н, с. Седлистое. Призван Икрянинским РВК. Погиб.

ПЕТРОВ Федор Федорович, капитан. 1914 г.р., г. Астрахань. Призван Трусовским РВК. 1152 сп 344 сд. Погиб 20 апреля 1945 г. Похоронен в Латвии.

ПЕТРОВ Яков Афанасьевич, рядовой. 1912 г.р., Астраханская обл., Красноярский р-н, с. Теплинка. Призван Красноярским РВК. 8 обр ЧФ. Пропал без вести в 1942 г.

ПЕТРОВ Яков Иванович, ст. сержант. 1903 г.р., Астраханская обл., Харабалинский р-н, с. Тамбовка. Призван Харабалинским РВК. 601 мсп 82 мсд. Пропал без вести 20 ноября 1941 г.

ПЕТРОВ Яков Петрович, рядовой. 1905 г.р., г. Астрахань. 342 сп 136 сд. Погиб 14 июля 1944 г. Похоронен в с. Рачин Гороховского р-на Волынской обл.

ПЕТРОВА Анна Матвеевна, рядовой. 1921 г.р., Астраханская обл., Икрянинский р-н, с. Седлистое. Призвана Икрянинским РВК. П/п 368. Пропала без вести в 1942 г. в р-не г. Харькова.

ПЕТРОВИЦКИЙ Виктор Моисеевич, рядовой. 1926 г.р., Гомельская обл., Рогачев. Призван Владимировским РВК Астраханской обл. 288 сп 181 сд. Погиб 8 февраля 1945 г. Похоронен в Польше.

АСТРАХАНСКАЯ ОБЛАСТНАЯ НАУЧНАЯ БИБЛИОТЕКА

ПЕТРОВСКИЙ Алексей Иванович, матрос. 1913 г.р., г. Астрахань. Призван Трусовским РВК. 8 обр морской пехоты ЧФ. Пропал без вести в 1942 г.

ПЕТРОВСКИЙ Алексей Иванович, 1916 г.р., Самарская обл. Призван Трусовским РВК г. Астрахани. 344 оашр 37 армии. Погиб 26 апреля 1944 г. Похоронен в Молдавии.

ПЕТРОВСКИЙ Григорий Иванович, рядовой. 1900 г.р., Астраханская обл., Володарский р-н. Призван Володарским РВК. Пропал без вести 3 июля 1941 г.

ПЕТРОПАВЛОВСКИЙ Владимир Христофорович, рядовой. 1909 г.р., г. Баку. Призван Сталинским РВК г. Астрахани. Пропал без вести в январе 1943 г.

ПЕТРОСЯН Мак... Арут..., лейтенант. 188 сп. Умер от ран 9 февраля 1943 г. в госпитале 2114. Похоронен в г. Астрахани.

ПЕТРОШОВ Дмитрий Петрович, рядовой. 1912 г.р., Астраханская обл., Ахтубинский р-н, с. Болхуны. Призван Володарским РВК. Пропал без вести в декабре 1941 г.

ПЕТРУГИН Михаил Павлович, рядовой. Родился: Астраханская обл., Приволжский р-н, с. Татарская Башмаковка. Призван Наримановским РВК. Погиб 9 июня 1943 г. Похоронен на х. Шапошниково Матвеево-Курганского р-на Ростовской обл.

ПЕТРУНИН Александр Моисеевич, рядовой. Родился в Астраханской обл. Призван Микояновским РВК. Пропал без вести в мае 1942 г.

ПЕТРУНИН Алексей Никифорович, рядовой. 1921 г.р., Пензенская обл., Городищенский р-н. Призван Трусовским РВК г. Астрахани. Пропал без вести в декабре 1941 г.

ПЕТРУНИН Иван Васильевич, рядовой. 1924 г.р., Астраханская обл., Камызякский р-н, с. Каралат. Призван Камызякским РВК. П/п 1803. Пропал без вести в мае 1943 г.

ПЕТРУНИН Михаил Васильевич, рядовой. 1921 г.р., Астраханская обл., Камызякский р-н, с. Каралат. Призван Камызякским РВК. П/п 984. Пропал без вести в декабре 1941 г.

ПЕТРУНИН Николай Матвеевич, лейтенант. 1912 г.р., Астраханская обл., Камызякский р-н, с. Образцово-Травино. Призван Камызякским РВК. 11 ск. Погиб 12 апреля 1943 г. Похоронен в г. Славянск-на-Кубани Краснодарского края.

ПЕТРУНИН Павел Федорович, ст. лейтенант. 1910 г.р., г. Астрахань. 91 орб 49 сд. Пропал без вести в июле 1943 г.

ПЕТРУНИН Тимофей Степанович, ст. лейтенант. 1912 г.р., Астраханская обл., р.п. Лиман. Призван Икрянинским РВК. Умер в феврале 1943 г. в плену.

ПЕТРУНИН Яков Ильич, рядовой. 1923 г.р., Волгоградская обл., Быковский р-н, п. Быково. Призван Кировским РВК г. Астрахани. Пропал без вести в 1945 г.

ПЕТРУХИН Александр Иванович, рядовой. 1924 г.р., Волгоградская обл. Призван Микояновским РВК г. Астрахани. 277 сп 175 сд. Пропал без вести 9 марта 1943 г. в р-не Успенское Дмитровского р-на Орловской обл.

ПЕТРУХИН Владимир Иванович, рядовой. 1910 г.р., г. Астрахань. Призван Трусовским РВК. Пропал без вести в декабре 1942 г.

ПЕТРУХИН Григорий Петрович, рядовой. 1902 г.р., Астраханская обл., г. Ахтубинск. Призван Володарским РВК. Пропал без вести в феврале 1943 г.

ПЕТРУХИН Григорий Петрович, рядовой. 1902 г.р., Астраханская обл., Володарский р-н, с. Сахма. Призван Володарским РВК. Погиб 11 октября 1943 г. в плену.

ПЕТРУХИН Григорий Семенович, рядовой. 1916 г.р., Астраханская обл., Приволжский р-н, с. Татарская Башмаковка. Призван Наримановским РВК. Пропал без вести 16 августа 1941 г.

ПЕТРУХИН Константин Петрович, рядовой. 1912 г.р., г. Астрахань. Призван Володарским РВК. 70 сп 24 сд. Умер 3 февраля 1945 г. от ран в медсанбате. Похоронен в Восточной Пруссии.

ПЕТРУХИН Михаил Павлович, сержант. 1917 г.р., Астраханская обл., Наримановский р-н. Призван Трусовским РВК. 193 сд. Умер от ран 16 января 1945 г. Похоронен в Польше.

ПЕТРУХИН Никита Семенович, рядовой. 1897 г.р., Рязанская обл., Шиловский р-н, с. Илебники. Призван Трусовским РВК г. Астрахани. 23 срб. Пропал без вести 20 июля 1942 г.

ПЕТРУХИН Павел Ильич, рядовой. 1906 г.р., г. Астрахань. Призван Трусовским РВК. Пропал без вести в марте 1942 г.

АСТРАХАНСКАЯ ОБЛАСТНАЯ НАУЧНАЯ БИБЛИОТЕКА

ПЕТРУХИН Петр Семенович, сержант. 1918 г.р., Самарская обл., Хворостянский р-н, с. Елановское. Призван Нариманов-ским РВК Астраханской обл. 50 конный полк 13 конной дивизии. Умер от ран 31 октября 1944 г. в ЭГ 4366. Похоронен в Венгрии.

ПЕТРУХИН Семен Петрович, рядовой. 1912 г.р., Астраханская обл., Володарский р-н, с. Зеленга. Призван Володарским РВК. 130 оаиб 28 армии. Пропал без вести 26 декабря 1942 г.

ПЕТРУХИН Тимофей Петрович, рядовой. Родился: Астраханская обл., Володарский р-н. Призван Володарским РВК. 1100 сп. Погиб 14 января 1943 г. Похоронен в Мгинском р-не Ленинградской обл.

ПЕТРУЧЕНКО Василий Никитович, рядовой. 1914 г.р., г. Астрахань. Призван Трусовским РВК. 571 сп 317 сд. Погиб 30 декабря 1944 г. Похоронен в Венгрии.

ПЕТРУЧИК Дмитрий Наумович, рядовой. 1920 г.р., Волынская обл., Ратновский р-н. Призван Красноярским РВК Астраханской обл. Пропал без вести в марте 1942 г.

ПЕТРУЧИК Михаил Макарович, рядовой. 1895 г.р., Брестская обл. Призван Владимировским РВК Астраханской обл. Пропал без вести в октябре 1942 г.

ПЕТРУШАНСКИЙ Соломон Иосифович, рядовой. 1924 г.р., Астраханская обл., Черноярский р-н. Призван Черноярским РВК. Пропал без вести в феврале 1943 г.

ПЕТРУШЕВ Геннадий Абрамович, ст. лейтенант. Родился в Астраханской обл. Призван Икрянинским РВК. Погиб в 1944 г.

ПЕТРУШЕВ Федот Максимович, рядовой. 1916 г.р., республика Узбекистан, Ферганская обл. 434 сп 169 сд. Умер от ран 3 декабря 1942 г. Похоронен в с. Гавриловка Волгоградской обл.

ПЕТРУШЕНКО Борис Васильевич, лейтенант. 1911 г.р., г. Пенза. Призван Микояновским РВК г. Астрахани. 144 сп 49 сд. Погиб 7 ноября 1943 г. Похоронен в с. Подстепное Цюрупинского р-на Херсонской обл.

ПЕТРУШИН Тимофей Степанович, рядовой. 1912 г.р., Астраханская обл., Икрянинский р-н, с. Седлистое. Призван Икрянинским РВК. Пропал без вести в декабре 1942 г.

ПЕТРУШИЦКИЙ Михаил Иосифович, рядовой. 1924 г.р., Астраханская обл., Черноярский р-н. Призван Черноярским РВК. 899 сп 248 сд. Пропал без вести 25 ноября 1942 г. в р-не пгт Яшкуль, респ. Калмыкия.

ПЕТРУШКИН Иван Бадмаевич, рядовой. 1925 г.р., Астраханская обл., Лиманский р-н, с. Вышка. Призван Икрянинским РВК. П/п 43879. Пропал без вести в декабре 1943 г.

ПЕТРУШКИН Михаил Яковлевич, рядовой. 1919 г.р., Астраханская обл., Камызякский р-н, с. Караульное. Призван Камызякским РВК. Пропал без вести в феврале 1942 г.

ПЕТРУШКИН Павел Георгиевич, рядовой. Родился в Астраханской обл. Призван Трусовским РВК. Пропал без вести в ноябре 1944 г.

ПЕТРУШКИН Павел Григорьевич, лейтенант. 1915 г.р., г. Астрахань. Призван Астраханским РВК. 183 иап 294 иад. Пропал без вести 6 октября 1941 г.

ПЕТРУШНЫЙ Павел Филиппович, ст. лейтенант. 1910 г.р., г. Астрахань. 49 сп 6 див. Пропал без вести в июне 1943 г.

ПЕТРЯЕВ Дмитрий Яковлевич, ст. сержант. 1906 г.р., Астраханская обл., Харабалинский р-н. Призван Харабалинским РВК. 201 сп 67 сд. Погиб 5 июля 1943 г. Похоронен в Ивнянском р-не Белгородской обл.

ПЕТРЯЕВ Иван Егорович, рядовой. 1917 г.р., Ульяновская обл., Майнский р-н, с. Сухаревка. Призван Енотаевским РВК Астраханской обл. П/я 1942-40. Пропал без вести в январе 1942 г.

ПЕТРЯЕВ Константин Кузьмич, рядовой. 1912 г.р., Астраханская обл. Призван Нариманов-ским РВК. Умер от ран 20 декабря 1941 г. в 103 мсб. Похоронен в г. Севастополе.

ПЕТРЯКОВ Александр Гаврилович, рядовой. 1925 г.р., Астраханская обл., с. Началово. Призван Нариманов-ским РВК. Пропал без вести в июне 1943 г.

ПЕТРЯКОВ Андрей Васильевич, рядовой. 1913 г.р., Астраханская обл., с. Началово. Призван Нариманов-ским РВК. 1123 сп. Пропал без вести 18 января 1942 г.

ПЕТРЯКОВ Иван Васильевич, рядовой. 1897 (1913) г.р., Астраханская обл., с. Черный Яр. Призван Икрянинским РВК. Пропал без вести в сентябре 1943 г.

АСТРАХАНСКАЯ ОБЛАСТНАЯ НАУЧНАЯ БИБЛИОТЕКА

ПЕТРЯКОВ Николай Петрович, рядовой. 1916 г.р., г. Астрахань. Призван Трусовским РВК. Пропал без вести в ноябре 1942 г.

ПЕТРЯКОВ Павел Васильевич, рядовой. 1910 г.р., Астраханская обл., с. Началово. Призван Наримановским РВК. Погиб 20 ноября 1942 г.

ПЕТРЯКОВ Петр Васильевич, рядовой. 1906 г.р., Астраханская обл., с. Началово. Призван Наримановским РВК. Пропал без вести 20 ноября 1942 г.

ПЕТРЯКОВ Петр Гаврилович, рядовой. 1902 г.р., Астраханская обл., с. Началово. Призван Наримановским РВК. Пропал без вести в феврале 1942 г.

ПЕТРЯКОВ Сергей Егорович, рядовой. Родился: Астраханская обл., Черноярский р-н, с. Соленое Займище. Призван Черноярским РВК. В/ч 49844. Погиб 7 октября 1943 г.

ПЕТРЯКОВ Сергей Иванович, рядовой. 1922 (1921) г.р., Астраханская обл., с. Началово. Призван Наримановским РВК. Умер от ран 26 декабря 1942 г.

ПЕТРЯКОВ Степан Михайлович, ст. лейтенант. 1910 г.р., Астраханская обл., Черноярский р-н, с. Старица. Призван Черноярским РВК. Отдел СМЕРШ 12 омбр. Пропал без вести 20 августа 1943 г.

ПЕТРЯНИН Григорий Иванович, рядовой. 1919 г.р., г. Астрахань. Призван Трусовским РВК. Пропал без вести 19 октября 1944 г.

ПЕТРЯНИК Иван Павлович, рядовой. 1924 г.р., Полтавская обл., Решетиловский р-н. Призван Кировским РВК г. Астрахани. Пропал без вести в октябре 1943 г.

ПЕТРЯНКИН Борис Дмитриевич, рядовой. 1924 г.р., г. Астрахань. Призван Трусовским РВК. 277 сп 176 сд. Погиб 17 июля 1943 г. Похоронен в с. Ивановка Михайловского р-на Курской обл.

ПЕТУЛЬКО Михаил Иванович, рядовой. 1922 г.р., Полтавская обл., Кременчугский р-н. Призван Кировским РВК г. Астрахани. 1025 сп 291 сд. Погиб 23 февраля 1944 г. Похоронен в Псковском р-не Псковской обл.

ПЕТУНИН Венедикт Матвеевич, мл. лейтенант. 1924 г.р., г. Астрахань. Призван Кировским РВК. 515 иап. Погиб 29 сентября 1944 г. Похоронен в братской могиле д. Стригово Кобринского р-на Брестской обл.

ПЕТУНИН Петр Яковлевич, рядовой. 1893 г.р., г. Астрахань. Призван Сталинским РВК. 503 сп 91 сд. Погиб 16 сентября 1943 г. Похоронен в с. Екатериновка Днепропетровской обл.

ПЕТУНИН Федор Александрович, рядовой. 1904 г.р., г. Курган. Призван Микояновским РВК г. Астрахани. Пропал без вести в апреле 1945 г.

ПЕТУХОВ Андрей Михайлович, капитан. 1905 г.р., г. Астрахань. Призван Трусовским РВК. 50 сп. Умер от ран 4 марта 1943 г. в 411 госпитале. Похоронен в г. Самарканде (кл. № 2, левая сторона, ряд 13, мог. 87), респ. Узбекистан.

ПЕТУХОВ Михаил Михайлович, рядовой. 1902 г.р., г. Астрахань. Призван Сталинским РВК. Пропал без вести в январе 1942 г.

ПЕТУХОВ Михаил Петрович, рядовой. 1920 г.р., Новгородская обл., Старорусский р-н. Призван Владимировским РВК Астраханской обл. Пропал без вести в декабре 1941 г.

ПЕТУХОВ Сергей Александрович, рядовой. 1914 г.р., г. Астрахань. Призван Кировским РВК. 771 ап. Пропал без вести в июне 1942 г.

ПЕТУХОВ Степан Ефимович, рядовой. 1908 г.р., республика Татарстан, Арский р-н, с. Большой Аты. Призван Володарским РВК Астраханской обл. П/п 37008. Пропал без вести в январе 1944 г.

ПЕТУХОВ Федор Егорович, рядовой. 1907 г.р., г. Астрахань. Призван Трусовским РВК. 354 сд. Погиб 6 августа 1942 г. Похоронен в д. Калиновка Смоленской обл.

ПЕТУШИН Петр Яковлевич, рядовой. 1893 г.р., г. Астрахань. Призван Сталинским РВК. 503 сп 91 сд. Погиб 16 сентября 1943 г. Похоронен в с. Екатериновка Покровского р-на Днепропетровской обл.

ПЕТУШКОВ Федор Васильевич, рядовой. 1905 г.р., Псковская обл., Печорский р-н, д. Будовижи. Призван Володарским РВК Астраханской обл. Пропал без вести в декабре 1944 г.

ПЕТЬЯКОВ Василий Миронович, рядовой. 1926 г.р., Астраханская обл., Красноярский р-н. Призван Красноярским РВК. 5 вдп 2 вдд.

АСТРАХАНСКАЯ ОБЛАСТНАЯ НАУЧНАЯ БИБЛИОТЕКА

Погиб 17 апреля 1944 г. Похоронен в Чехо-Словакии.

ПЕТЮШИН Василий Николаевич, сержант. 1921 г.р., Астраханская обл., Нариманов-ский р-н. Призван Наримановским РВК. 312 сп 26 сд. Умер от ран 16 января 1943 г. в медсанбате 30. Похоронен в Ленинград-ской обл.

ПЕХТОЕЛ Каймм, рядовой. 1909 г.р., г. Аст-рахань. Призван Володарским РВК. 253 сбр. Погиб 15 сентября 1942 г. Похоронен в д. Скляево Рамонского р-на Воронежской обл.

ПЕЦАРСКИЙ Георгий Георгиевич, рядовой. 1918 г.р., г. Астрахань. Умер от ран 3 мая 1943 г. Похоронен в г. Абинске Краснодар-ского края.

ПЕЦАРЬ Владимир Емельянович, мл. сер-жант. 1920 г.р., г. Астрахань. Призван Тру-совским РВК. 412 ап. Умер от ран 19 сен-тября 1943 г. Похоронен в г. Ломоносов Ленинградской обл.

ПЕЧАЛИН Петр Ефимович, рядовой. 1920 г.р., Астраханская обл., Володарский р-н, с. Ра-зино. Призван Володарским РВК. 97 погран. отряд. Пропал без вести 8 августа 1941 г.

ПЕЧЕНЕВ Павел Андреевич, старшина 2 ст. 1918 г.р., г. Астрахань. Призван Астрахан-ским РВК. 4 ДСКА ОВР Новороссийской ВМБ. Погиб 15 апреля 1942 г.

ПЕЧЕНЕВСКИЙ Петр Васильевич, рядовой. 1903 г.р., Волгоградская обл., Николаевский р-н. Призван Красноярским РВК. 396 сп 135 сд. Погиб 7 января 1944 г. Похоронен в с. Жорнище Ильинецкого р-на Винницкой обл.

ПЕЧЕНИКИН Николай Федорович, сержант. 1924 г.р., Астраханская обл., Икрянинский р-н, пгт Мумра. 3 тб 237 тбр. Погиб 15 ап-реля 1945 г.

ПЕЧЕНИКИН Павел Иванович, рядовой, 1914 г.р., Астраханская обл., Камызякский р-н, с. Тузуклей. Призван Камызякским РВК. Пропал без вести в августе 1941 г.

ПЕЧЕНИН Дмитрий Иванович, рядовой. Аст-раханская обл., Икрянинский р-н, пгт Иль-инка. Призван Икрянинским РВК. Погиб в 1944 г.

ПЕЧЕРОВ Александр Алексеевич, рядовой. 1902 г.р., Астраханская обл., Камызякский р-н, с. Каралат. Призван Камызякским РВК. Пропал без вести в мае 1945 г.

ПЕЧЕРОВ Федор Григорьевич, рядовой. 1911 г.р., Астраханская обл., Камызякский р-н, с. Каралат. Призван Камызякским РВК. Погиб 4 июля 1943 г.

ПЕЧЕТЫРИН Василий Гаврилович, рядовой. 1903 г.р., Астраханская обл., Енотаевский р-н, с. Замьяны. Призван Енотаевским РВК. Пропал без вести 21 сентября 1941 г.

ПЕЧЁНКИН Александр Иванович, рядовой. 1900 г.р., г. Астрахань. Призван Микоянов-ским РВК. 988 сп 230 сд. Погиб 2 февраля 1944 г. Похоронен в с. Ново-Рубановка Ве-ликолепетихского р-на Херсонской обл.

ПЕЧЁНКИН Александр Федорович, рядо-вой. 1896 г.р., Астраханская обл. Пропал без вести в июле 1942 г.

ПЕЧЁНКИН Андрей Яковлевич, рядовой. 1910 г.р., Астраханская обл., Лиманский р-н, с. Заречное. Призван Долбанским РВК. 1076 сп 314 сд. Погиб 31 марта 1945 г. По-хоронен в Германии.

ПЕЧЁНКИН Афанасий Акимович, рядовой. 1898 г.р., Астраханская обл., г. Харабали. Призван Харабалинским РВК. 556 сп 169 сд. Умер от ран в марте 1943 г. Похоронен у с. Ст. Отрада Михайловского р-на Волго-градской обл.

ПЕЧЁНКИН Виктор Федорович, ефрейтор. 1925 г.р., г. Астрахань. Призван Микоянов-ским РВК. 1101 сп 326 сд. Погиб 5 января 1944 г. Похоронен в д. Трехалево Невель-ского р-на Псковской обл.

ПЕЧЁНКИН Георгий, рядовой. 1911 г.р., Астраханская обл., Енотаевский р-н. При-зван Енотаевским РВК. Погиб 13 мая 1943 г. в плену, лагерь 352, с. Масюковщина у г. Минска.

ПЕЧЁНКИН Григорий Иванович, рядовой. 1905 г.р., Астраханская обл., г. Харабали. Призван Харабалинским РВК. Пропал без вести в июне 1942 г.

ПЕЧЁНКИН Данил Трофимович, рядовой. 1917 г.р., Астраханская обл., г. Харабали. Призван Ольгинским РВК Приморского края. Пропал без вести 10 июня 1942 г.

ПЕЧЁНКИН Егор Акимович, рядовой. 1904 г.р., Астраханская обл., г. Харабали. Призван Харабалинским РВК. Пропал без вести в апреле 1942 г.

ПЕЧЁНКИН Иван Кириллович, мл. сержант. 1922 г.р., Астраханская обл., Нариманов-ский р-н. Призван Наримановским РВК. 88 сп.

АСТРАХАНСКАЯ ОБЛАСТНАЯ НАУЧНАЯ БИБЛИОТЕКА

Умер от ран 6 декабря 1944 г. в госпитале. Похоронен в г. Брест (гарн. кл.)

ПЕЧЁНКИН Иван Матвеевич, рядовой. 1915 г.р., Астраханская обл., Харабалинский р-н. Призван Сталинским РВК. 273 сп 387 сд. Пропал без вести 15 августа 1942 г. в р-не Медынцево Ульяновского р-на Калужской обл.

ПЕЧЁНКИН Кирилл Никифорович, рядовой. 1920 г.р., Астраханская обл., г. Харабали. Призван Харабалинским РВК. Пропал без вести в августе 1941 г.

ПЕЧЁНКИН Михаил Николаевич, рядовой. 1907 г.р., Астраханская обл., Лиманский р-н, с. Вышка. Призван Икрянинским РВК. 1131 сп 337 сд. Пропал без вести 18 января 1942 г. в р-не с. Морозовка Харьковской обл.

ПЕЧЁНКИН Николай Гаврилович, рядовой. 1908 г.р., Астраханская обл., Енотаевский р-н, с. Пришиб. Призван Енотаевским РВК. Пропал без вести в декабре 1941 г.

ПЕЧЁНКИН Николай Михайлович, рядовой. 1913 г.р., г. Астрахань. 939 сп. Умер 1 января 1942 г. в плену. Похоронен в г. Запорожье.

ПЕЧЁНКИН Николай Федорович, сержант. 1909 г.р., Астраханская обл. Призван Икрянинским РВК. Погиб 5 апреля 1945 г. Похоронен в Чехо-Словакии.

ПЕЧЁНКИН Федор Акимович, сержант. 1896 г.р., Астраханская обл., г. Харабали. Призван Харабалинским РВК. 183 кав. полк. Пропал без вести в июле 1942 г.

ПЕЧЁНКИН Федор Иванович, рядовой. 1900 г.р., г. Астрахань. Призван Микояновским РВК. Пропал без вести в мае 1942 г.

ПЕЧЁНКИН Федор Трофимович, рядовой. 1905 г.р., Астраханская обл., Ахтубинский р-н, с. Золотуха. Призван Харабалинским РВК. Пропал без вести в октябре 1942 г.

ПЕЧЁНКИН Федор Яковлевич, рядовой. 1896 г.р., Астраханская обл., Лиманский р-н, с. Михайловка. Призван Долбанским РВК. Погиб в ноябре 1942 г.

ПЕЧЁНКИНА Антонина Николаевна, матрос. 1919 г.р., Астраханская обл., Икрянинский р-н, с. Вахромеево. Призвана Нариманов-ским РВК. 40 вмг ЧФ. Погибла 1 августа 1944 г. Похоронена в г. Сочи (гражданское кл.).

ПЕЧЁРИН Илья Степанович, рядовой. 1923 г.р., Астраханская обл., с. Красный Яр. Призван Красноярским РВК. Пропал без вести в октябре 1943 г.

ПЕЧИЕНКО Степан Григорьевич, военфельдшер. 1914 г.р., Астраханская обл., Харабалинский р-н, с. Селитренное. Призван Харабалинским РВК. 1295 сп 160 сд. Пропал без вести в декабре 1941 г.

ПЕЧНИКОВ Алексей Андреевич, рядовой. 1901 г.р., г. Астрахань. Призван Сталинским РВК. 8 ошр 287 сд. Погиб 16 июля 1943 г. Похоронен в д. Тросниково Новосильского р-на Орловской обл.

ПЕЧНИКОВ Василий Петрович, рядовой. 1905 г.р., Астраханская обл., Камызякский р-н, с. Каралат. Призван Камызякским РВК. Пропал без вести 8 октября 1941 г.

ПЕЧУГИН Федор Федорович, рядовой. 1906 г.р., Астраханская обл., Камызякский р-н, с. Образцово-Травино. Призван Черноярским РВК. Пропал без вести в 1945 г.

ПЕШАГИН Георгий Тимофеевич, капитан. Родился в Астраханской обл. Призван Кировским РВК. 881 обс. Погиб.

ПЕШЕВ Владимир Павлович, рядовой. 1922 г.р., г. Астрахань. Призван Сталинским РВК. Пропал без вести в октябре 1942 г.

ПЕШЕХОНОВ Станислав Георгиевич, рядовой. 1925 г.р., г. Волгоград. Призван Нариманов-ским РВК Астраханской обл. Пропал без вести в сентябре 1943 г.

ПЕШИН Василий Степанович, рядовой. 1901 г.р., Астраханская обл., Черноярский р-н, с. Солодники. Призван Черноярским РВК. 1127 сп 337 сд. Погиб 4 апреля 1942 г. Похоронен в с. Копановка Балаклейского р-на Харьковской обл.

ПЕШКОВ Алексей Михайлович, рядовой. 1905 г.р., Астраханская обл., Приволжский р-н, с. Евпраксино. Призван Нариманов-ским РВК. Пропал без вести.

ПЕШКОВ Владимир Петрович, рядовой. 1911 г.р., г. Астрахань. Призван Астраханским РВК. Пропал без вести в апреле 1943 г.

ПЕШКОВ Леонтий Викторович, сержант. 1916 г.р., г. Астрахань. Призван Астраханским РВК. 116 сбр. Погиб 9 апреля 1942 г.

ПЕШКОВ Михаил Игнатьевич, рядовой. 1910 г.р., Астраханская обл., Икрянинский

АСТРАХАНСКАЯ ОБЛАСТНАЯ НАУЧНАЯ БИБЛИОТЕКА

р-н. Призван Икрянинским РВК. 66 тбр. Пропал без вести 4 июля 1942 г.

ПЕШКОВ Николай Алексеевич, мл. сержант. 1925 г.р., Астраханская обл., Приволжский р-н, с. Евпраксино. Призван Наримановским РВК. 131 тбр. Умер от ран 19 февраля 1944 г. в госпитале 1305. Похоронен в г. Речица Гомельской обл.

ПЕШКУРОВ Владимир Порфирьевич, рядовой. 1918 г.р., Астраханская обл., Икрянинский р-н, пгт Мумра. Призван Икрянинским РВК. 66 мехбр 8 мехк. Погиб 17 января 1945 г. Похоронен в Польше.

ПЕШКУРОВ Семен Максимович, рядовой. 1912 г.р., г. Астрахань. Призван Астраханским РВК. Пропал без вести в сентябре 1941 г.

ПЕШКУРОВ Федор Павлович, рядовой. 1908 г.р., Астраханская обл., Икрянинский р-н, с. Зюзино. Призван Икрянинским РВК. Пропал без вести в марте 1942 г.

ПИВНЕВ Владимир Александрович, рядовой. 1915 г.р., Астраханская обл. Призван Камызякским РВК. Умер от ран 9 апреля 1943 г. Похоронен в г. Сочи.

ПИВОВАРОВ Александр Иванович, рядовой. 1923 г.р., г. Астрахань. Призван Кировским РВК. П/я 104. Пропал без вести в январе 1943 г.

ПИВОВАРОВ Василий Андреевич, рядовой. 1904 г.р., Астраханская обл., Ахтубинский р-н, с. Пологое Займище. Призван Владимировским РВК. Пропал без вести в октябре 1942 г.

ПИВОВАРОВ Григорий Мартынович, рядовой. 1901 г.р., Астраханская обл., Ахтубинский р-н, с. Пологое Займище. Призван Владимировским РВК. Пропал без вести в феврале 1942 г.

ПИВОВАРОВ Иван Иванович, рядовой. 1924 г.р., Астраханская обл., Ахтубинский р-н, с. Солянка. Призван Владимировским РВК. Умер от ран в 84 МСБ. Похоронен в г. Севастополе.

ПИВОВАРОВ Иван Максимович, рядовой. 1912 г.р., Астраханская обл., Ахтубинский р-н, с. Пологое Займище. Призван Владимировским РВК. Пропал без вести в августе 1944 г.

ПИВОВАРОВ Николай Мартынович, рядовой. 1896 г.р., Астраханская обл., Ахтубинский р-н, с. Пологое Займище. Призван Владимировским РВК. 625 сп. Умер от ран 9 ноября 1943 г. Похоронен в г. Таганроге Ростовской обл.

ПИВОВАРОВ Павел Антонович, рядовой. 1913 г.р., г. Астрахань. Призван Сталинским РВК. Пропал без вести в 1945 г.

ПИВОВАРОВ Павел Васильевич, сержант. 1920 г.р., г. Саратов. Призван Сталинским РВК г. Астрахани. 969 сп 273 сд. Пропал без вести 21 июля 1943 г.

ПИВОВАРОВ Прокофий Мартынович, рядовой. 1899 г.р., Астраханская обл., Ахтубинский р-н, с. Пологое Займище. Призван Владимировским РВК. Пропал без вести в сентябре 1942 г.

ПИВЦАЕВ Василий Петрович, мл. сержант. Призван Микояновским РВК г. Астрахани. В/ч п/п 59350. Погиб 4 августа 1944 г. Похоронен в Польше.

ПИВЧЕНКОВ Семен Иванович, рядовой. Родился в г. Астрахани. Призван Трусовским РВК. П/п 25402. Погиб 7 января 1944 г. Похоронен в г. Запорожье.

ПИГАЛЕВ Михаил Александрович, рядовой. 1926 г.р., г. Астрахань. Призван Кировским РВК. 302 отд. арм. штраф. рота. Погиб 23 января 1945 г. Похоронен в респ. Латвия.

ПИГАЛЬЦЕВ Семен Яковлевич, рядовой. Призван Микояновским РВК г. Астрахани. Пропал без вести в 1942 г.

ПИГАНОВ Иван Алексеевич, рядовой. 1911 г.р., Самарская обл. Призван Кировским РВК г. Астрахани. В/ч 222. Пропал без вести 30 января 1943 г.

ПИГАРЕВ Адам Никифорович, рядовой. 1903 г.р., Астраханская обл., Икрянинский р-н, с. Зюзино. Призван Икрянинским РВК. 1163 сп. Пропал без вести в марте 1942 г.

ПИГАРЕВ Александр Сергеевич, сержант. Родился: Астраханская обл., Икрянинский р-н, с. Зюзино. Призван Икрянинским РВК. Погиб 18 февраля 1944 г.

ПИГАРЕВ Виктор Романович, рядовой. Родился: Астраханская обл., Икрянинский р-н, с. Зюзино. Призван Икрянинским РВК. Умер от ран 3 марта 1943 г. Похоронен в г. Сальске Ростовской обл.

ПИГАРЕВ Дмитрий Васильевич, рядовой. 1907 г.р., Астраханская обл., Икрянинский р-н, с. Федоровка. Призван Икрянинским РВК. 109 сп. Умер в плену 6 мая 1944 г.

АСТРАХАНСКАЯ ОБЛАСТНАЯ НАУЧНАЯ БИБЛИОТЕКА

ПИГАРЕВ Иван Васильевич, рядовой. Призван Икрянинским РВК Астраханской обл. Пропал без вести в декабре 1942 г.

ПИГАРЕВ Петр Федорович, рядовой. Родился: Астраханская обл., Икрянинский р-н, с. Зюзино. Призван Икрянинским РВК. Пропал без вести в январе 1943 г.

ПИГАРЕВ Яков Яковлевич, рядовой. 1907 г.р., Астраханская обл., Икрянинский р-н, с. Зюзино. Призван Икрянинским РВК. Пропал без вести в декабре 1941 г.

ПИГЛИЦЫН Алексей Иванович, рядовой. 1915 г.р., г. Астрахань. Призван Астраханским РВК. 438 сп 129 сд. Погиб 7 сентября 1941 г. Похоронен в д. Ново-Яковлевичи Смоленской обл.

ПИГЛИЦЫН (Пиглицкий) Евгений Иванович, капитан. 1905 г.р., г. Астрахань. Призван Сталинским РВК. 42 отд. танк. бр. Погиб 26 января 1945 г. Похоронен в Польше.

ПИГОРЕЛОВ (Погорелов) Григорий Николаевич, рядовой. 1908 г.р., Астраханская обл., Ахтубинский р-н, с. Батаевка. Призван Владимировским РВК. 703 сп 233 сд. Пропал без вести 24 сентября 1944 г.

ПИКАЛЕВ Михаил Иванович, матрос. 1917 г.р., Астраханская обл. Призван Владимировским РВК. 8 отд. бр. мор. пех. ЧФ. Погиб 7 ноября 1941 г.

ПИКАЛОВ Алексей Иванович, рядовой. 1920 г.р., Астраханская обл., Камызякский р-н, с. Образцово-Травино. Призван Камызякским РВК. Пропал без вести в октябре 1941 г.

ПИКАЛОВ Андрей Кузьмич, рядовой. 1901 г.р., Астраханская обл., Ахтубинский р-н, с. Рождественка. Призван Владимировским РВК. Пропал без вести в октябре 1942 г.

ПИКАЛОВ Василий Гаврилович, рядовой. 1912 г.р., Астраханская обл., Ахтубинский р-н, с. Рождественка. Призван Владимировским РВК. Погиб в августе 1942 г.

ПИКАЛОВ Василий Николаевич, ефрейтор. Родился: Астраханская обл., Икрянинский р-н. Призван Икрянинским РВК. 159 отд. сб. Погиб 31 января 1943 г.

ПИКАЛОВ Василий Сергеевич, рядовой. 1912 г.р., Астраханская обл., Ахтубинский р-н, с. Рождественка. Призван Владимировским РВК. Пропал без вести 17 марта 1943 г.

ПИКАЛОВ Василий Федорович, рядовой. Родился: Астраханская обл., Ахтубинский р-н, с. Рождественка. Призван Володарским РВК. 601 сп 302 сд. Пропал без вести 16 мая 1942 г.

ПИКАЛОВ Георгий Иванович, рядовой. 1901 г.р., Астраханская обл., Камызякский р-н, с. Образцово-Травино. Призван Камызякским РВК. Пропал без вести в январе 1943 г.

ПИКАЛОВ Егор Григорьевич, рядовой. 1898 г.р., Астраханская обл., с. Черный Яр. Призван Черноярским РВК. Пропал без вести в 1942 г.

ПИКАЛОВ Дмитрий Григорьевич, рядовой. 1900 г.р., Астраханская обл., с. Черный Яр. П/п 242. Пропал без вести в апреле 1943 г.

ПИКАЛОВ Дмитрий Дмитриевич, рядовой. 1918 г.р., г. Астрахань. Призван Микояновским РВК. Пропал без вести в январе 1942 г.

ПИКАЛОВ Иван Егорович, рядовой. 1917 г.р., Астраханская обл., Ахтубинский р-н, с. Рождественка. Призван Владимировским РВК. Погиб 5 апреля 1942 г. Похоронен в д. Кондия Ленинградской обл.

ПИКАЛОВ Иван Емельянович, рядовой. 1922 г.р., Астраханская обл., с. Черный Яр. Призван Черноярским РВК. 146 сп 44 сд. Погиб 16 апреля 1944 г. Похоронен в д. Барашки Островского р-на Псковской обл.

ПИКАЛОВ Иван Мих..., рядовой. 1925 г.р., Астраханская обл., г. Ахтубинск. Призван Владимировским РВК. 6 воздушно-десантный сп 1 вдд. Погиб 23 октября 1943 г. Похоронен в г. Кривой Рог Днепропетровской обл.

ПИКАЛОВ Максим Николаевич, рядовой. 1904 г.р., Астраханская обл., Ахтубинский р-н, с. Рождественка. Призван Владимировским РВК. Пропал без вести в марте 1942 г.

ПИКАЛОВ Михаил Иванович, рядовой. 1924 (1915) г.р., Астраханская обл., Камызякский р-н, с. Образцово-Травино. Призван Камызякским РВК. 273 сп 89 сд. Погиб 15 августа 1943 г. Похоронен в д. Полевое Дергачевского р-на Харьковской обл.

ПИКАЛОВ Михаил Спиридонович, сержант. 1917 г.р., Астраханская обл., Ахтубинский р-н, с. Рождественка. Призван Владимировским РВК. 140 отд. сб. Погиб 27 мая

АСТРАХАНСКАЯ ОБЛАСТНАЯ НАУЧНАЯ БИБЛИОТЕКА

1942 г. Похоронен в Тосненском р-не Ленинградской обл.

ПИКАЛОВ Михаил Степанович, рядовой. Родился: Астраханская обл., г. Ахтубинск. Призван Владимировским РВК. Отд. б-н автоматчиков 159 отд. сбр. Погиб 29 января 1943 г. Похоронен в г. Зерограде Ростовской обл.

ПИКАЛОВ Никита Иванович, рядовой. 1912 г.р., Астраханская обл., Ахтубинский р-н, с. Рождественка. Призван Владимировским РВК. Пропал без вести в августе 1943 г.

ПИКАЛОВ Николай Данилович, рядовой. 1925 г.р., Астраханская обл., Приволжский р-н, с. Бирюковка. Призван Наримановским РВК. 664 сп 130 сд. Умер от ран в медсанбате 8 февраля 1945 г. Похоронен в п. Славяновка Багратионовского р-на Калининградской обл.

ПИКАЛОВ Николай Иванович, рядовой. 1911 г.р., Астраханская обл., с. Началово. Призван Наримановским РВК. Пропал без вести в декабре 1942 г.

ПИКАЛОВ Павел Кузьмич, ст. политрук. 1901 г.р., Астраханская обл., Красноярский р-н, с. Новоурусовка. Отд. пул. б-н 203 сд. Погиб 26 августа 1942 г.

ПИКАЛОВ Семен Павлович, рядовой. 1896 г.р., Астраханская обл., Ахтубинский р-н, с. Рождественка. Призван Владимировским РВК. Пропал без вести в сентябре 1942 г. в г. Севастополе.

ПИКАЛОВ Сергей Иванович, рядовой. 1909 г.р., Астраханская обл., Володарский р-н. Призван Володарским РВК. 255 сд. Пропал без вести 21 октября 1941 г.

ПИКАЛОВ Тихон Спиридонович, рядовой. 1898 г.р., Астраханская обл., Ахтубинский р-н, с. Новониколаевка. Призван Владимировским РВК. 945 сп 262 сд. Погиб 5 мая 1944 г. Похоронен в д. Еленка Ржевского р-на Тверской обл.

ПИКАСОВ Егор Иванович, рядовой. 1909 г.р., Астраханская обл., Ахтубинский р-н, с. Рождественка. 1379 сп 87 сд. Пропал без вести 24 августа 1942 г. в р-не ж.-д. ст. Котлубань Волгоградской обл.

ПИКАЧЕВ Иван Степанович, рядовой. 1923 г. р., г. Астрахань. 3 мех. бр. Погиб 16 декабря 1942 г. Похоронен в х. Астахово Каменского р-на Ростовской обл.

ПИКАЧЕВ Константин Семенович, ст. лейтенант. Призван Кировским РВК г. Астрахани. П/п 06773. Погиб.

ПИКЕЕВ Сергей Егорович, лейтенант. 1917 г.р., Астраханская обл., Икрянинский р-н. Призван Икрянинским РВК. 855 сп 278 сд. Пропал без вести 23 июня 1942 г.

ПИКОЛОВ Василий Гаврилович, рядовой. 1912 г.р., Астраханская обл., Ахтубинский р-н, с. Рождественка. Призван Владимировским РВК. Пропал без вести в августе 1942 г.

ПИКОТИН Федор Григорьевич, рядовой. 1907 г.р., Астраханская обл., Ахтубинский р-н, с. Сокрутовка. Призван Микояновским РВК. Погиб 1 ноября 1942 г.

ПИКУЛИН Александр Фролович, рядовой. 1910 г.р., Пензенская обл., Белинский р-н, с. Соболевка. Призван Икрянинским РВК Астраханской обл. Пропал без вести в декабре 1942 г.

ПИКУЛИН Григорий Поликарпович, рядовой. 1911 г.р., Астраханская обл., Володарский р-н, с. Марфино. Призван Володарским РВК. 129 сп 93 сд. Погиб 6 октября 1943 г. Похоронен в д. Калиберда Киевской обл.

ПИКУЛЬ Арсений Федорович, старшина. 1900 г. р. Призван Сталинским РВК г. Астрахани. 87 кп 55 кд. Погиб 6 июля 1942 г. Похоронен в д. Никольское Горшеченского р-на Курской обл.

ПИКУЛЬКИН Константин Иванович, рядовой. 1910 г.р., г. Астрахань. Призван Трусовским РВК. Пропал без вести в сентябре 1942 г.

ПИКУНОВ Александр Дмитриевич, рядовой. 1901 г.р., Астраханская обл., с. Началово. Призван Наримановским РВК. Пропал без вести в мае 1942 г.

ПИКУНОВ Виктор Иосифович, матрос. Призван Трусовским РВК г. Астрахани. Пропал без вести 3 июля 1942 г. в г. Севастополе.

ПИКУС Максим Иванович, рядовой. 1908 г.р., Астраханская обл., с. Енотаевка. 40 сд. Погиб 27 марта 1945 г. Похоронен в Венгрии.

ПИЛЕВИЧ Дмитрий Васильевич, рядовой. 1905 г.р., г. Астрахань. Призван Сталинским РВК. 60 отд. рота 28 А. Погиб 28 сентября 1943 г.

АСТРАХАНСКАЯ ОБЛАСТНАЯ НАУЧНАЯ БИБЛИОТЕКА

ПИЛИПЕНКО Дмитрий Иванович, сержант. Призван Трусовским РВК г. Астрахани. Погиб.

ПИЛИПЕНКО Иван Николаевич, ст. лейтенант. 1913 г.р., Астраханская обл., Харабалинский р-н, с. Тамбовка. Призван Харабалинским РВК. Пропал без вести в марте 1942 г.

ПИЛИПЕНКО Иван Пантелеевич, рядовой. 1918 г.р., Астраханская обл., Лиманский р-н, с. Промысловка. Призван Долбанским РВК, респ. Калмыкия. Пропал без вести в феврале 1942 г.

ПИЛИПЕНКО Петр Николаевич, рядовой. 1923 г.р., Астраханская обл., Харабалинский р-н. Призван Харабалинским РВК. 84 отд. арм. штраф. рота 41 А. Погиб 26 февраля 1944 г. Похоронен в с. Екатероновка Криворожского р-на Днепропетровской обл.

ПИЛИПЕНКО Сергей Васильевич, рядовой. 1911 г. р. Умер от ран 13 августа 1942 г. в 3261 ЭГ. Похоронен в г. Астрахани.

ПИЛИПЦОВ Николай Михайлович, сержант. 1919 г.р., Астраханская обл., Харабалинский р-н, с. Хошеутово. Призван Харабалинским РВК. Отд. моторазведрота 77 сд. Пропал без вести 17 июля 1942 г.

ПИЛЬНИКОВ Павел Ильич, рядовой. 1923 г.р., г. Астрахань. Призван Микояновским РВК г. Астрахани. Умер от ран 28 апреля 1943 г. Похоронен в г. Астрахани.

ПИЛЬТЕНКО Федор Епифанович, рядовой. Родился в Астраханской обл. Призван Долбанским РВК, респ. Калмыкия. 152 бр. Умер от ран 19 марта 1943 г. Похоронен в г. Ростове-на-Дону.

ПИЛЯВСКИЙ Иван Степанович, рядовой. 1915 г.р., г. Волгоград. Призван Сталинским РВК г. Астрахани. 194 арм. штраф. рота 3 А. Погиб 10 мая 1943 г. Похоронен в х. Первомайский Кременского р-на Луганской обл.

ПИЛЯГИН Александр Григорьевич, рядовой. Погиб. Похоронен на ж.-д. ст. Кочевая Астраханской обл.

ПИМАНКИН Павел Иванович, рядовой. Призван Микояновским РВК г. Астрахани. Пропал без вести в 1942 г.

ПИМЕНОВ Алексей Яковлевич, рядовой. 1911 г.р., Астраханская обл., Камызякский р-н, с. Образцово-Травино. Призван Камызякским РВК. 1173 сп 349 сд. Погиб 22 января 1942 г. Похоронен в с. Краснополье Славянского р-на Донецкой обл.

ПИМЕНОВ Борис Михайлович, рядовой. 1921 г.р., Нижегородская обл., Котовский р-н, с. Малое Лебедево. Пропал без вести в августе 1941 г.

ПИМЕНОВ Василий Елизарович, сержант. 1921 г.р., Астраханская обл., Володарский р-н, с. Большой Могой. 1271 сп. 387 сд. Погиб 12 апреля 1944 г. Похоронен в респ. Крым.

ПИМЕНОВ Василий Иванович, рядовой. 1914 г.р., Астраханская обл., с. Красный Яр. Призван Трусовским РВК. Пропал без вести в июне 1943 г.

ПИМЕНОВ Глеб Федорович, лейтенант. 1917 г.р., г. Астрахань. 516 б-н аэродромного обслуживания 5 ВА. Умер от ран 26 февраля 1943 г. Похоронен в п. Кабардинка Краснодарского края.

ПИМЕНОВ Ефим Сидорович, рядовой. 1903 г.р. Призван Микояновским РВК г. Астрахани. Погиб 19 августа 1943 г.

ПИМЕНОВ Иван Дмитриевич, рядовой. 1917 г.р., г. Астрахань. Призван Ново-Бурасским РВК Саратовской обл. Пропал без вести в марте 1942 г.

ПИМЕНОВ Иван Дмитриевич, рядовой. 1910 г.р., г. Астрахань. Призван Трусовским РВК. 32 сд. Умер от ран в 27 ОМСБ 20 сентября 1942 г. Похоронен на ж.-д. разъезде Куринском Краснодарского края.

ПИМЕНОВ Константин Иванович, рядовой. 1921 г.р., г. Астрахань. Призван Сталинским РВК. Пропал без вести в декабре 1941 г.

ПИМЕНОВ Константин Семенович, рядовой. Призван Сталинским РВК г. Астрахани. Пропал без вести в 1942 г.

ПИМЕНОВ (Пиминов) Михаил Дмитриевич, мл. сержант. 1924 г.р., г. Астрахань. Призван Икрянинским РВК. 102 отд. пул.-арт. б-н 78 укреп. р-н. Погиб 2 ноября 1943 г. Похоронен в г. Геническе Херсонской обл.

ПИМЕНОВ Павел Калинович, рядовой. 1907 г.р., Волгоградская обл., Октябрьский р-н, х. Водянский. Призван Черноярским РВК Астраханской обл. 76 зап. сп. Пропал без вести в апреле 1943 г.

ПИМЕНОВ Пантелей Афанасьевич, рядовой. 1915 г.р., г. Астрахань. В/ч 4729. Пропал без вести в декабре 1941 г.

АСТРАХАНСКАЯ ОБЛАСТНАЯ НАУЧНАЯ БИБЛИОТЕКА

ПИМЕНОВ Петр Яковлевич, рядовой. Родился: Астраханская обл., Камызякский р-н, с. Образцово-Травино. Призван Камызякским РВК. 893 арт. полк 335 сд. Пропал без вести 17 мая 1942 г.

ПИМЕНОВА Валентина Ивановна, рядовой. 1922 г.р., г. Астрахань. 3 б-н 43 прожекторного полка Сталинградского корпусного р-на ПВО. Пропала без вести 23 августа в р-не д. Кузьмичи Городищенского р-на Волгоградской обл.

ПИМЕНЦЕВ Михаил Иванович, рядовой. Родился: Астраханская обл., Приволжский р-н, 362 сп. Пропал без вести 11 января 1943 г.

ПИМИНОВ Петр Иванович, рядовой. 1921 г.р., г. Астрахань. Призван Сталинским РВК. Пропал без вести в июле 1943 г.

ПИМОНОВ Василий Георгиевич, ст. сержант. 1924 г.р., г. Астрахань. Призван Икрянинским РВК. 724 сп 315 сд. Погиб 30 июля 1943 г. Похоронен в х. Степановка Снежнянского р-на Донецкой обл.

ПИМОНОВ Николай Александрович (Алексеевич), рядовой. Родился в г. Астрахани. 65 зап. сп 45 зап. сбр. Погиб 15 апреля 1942 г. Похоронен в г. Дубовка Волгоградской обл.

ПИМУКОВ Петр Васильевич, рядовой. 1913 г.р. Призван Микояновским РВК г. Астрахани. Пропал без вести в декабре 1941 г.

ПИМУШКИН Михаил Георгиевич, рядовой. 1901 г.р., Самарская обл., г. Сызрань. Призван Сталинским РВК г. Астрахани. Умер в плену 15 февраля 1943 г.

ПИМХИН Иван Григорьевич, рядовой. 1900 г.р. Призван Микояновским РВК г. Астрахани. Пропал без вести в декабре 1941 г.

ПИМХИН Степан Григорьевич, рядовой. 1914 г.р. Призван Микояновским РВК г. Астрахани. Погиб в декабре 1941 г.

ПИНАЕВ Кузьма Васильевич, сержант. 1924 г.р., Астраханская обл., г. Камызяк. Призван Камызякским РВК. 137 сп 47 сд. Погиб 25 декабря 1943 г. Похоронен в д. Еленовка Солонянского р-на Днепропетровской обл.

ПИНДРИК Михаил Михайлович, рядовой. 1916 г.р., г. Астрахань. 333 сп. Погиб 18 февраля 1943 г. Похоронен в г. Балаклея Харьковской обл.

ПИНДРИК Михаил Яковлевич, рядовой. 1913 г.р., г. Астрахань. Призван Кировским РВК. 2 б-н 3 мор. полка ЧФ. Пропал без вести в октябре 1942 г.

ПИНДРИК Семен Михайлович, рядовой. Призван Кировским РВК г. Астрахани. Погиб.

ПИНДЮРИН Александр Михайлович, рядовой. 1907 г.р., Тамбовская обл., с. Рассказово. Призван Кировским РВК г. Астрахани. Погиб 26 июня 1943 г. Похоронен в с. Углянки Духовщинского р-на Смоленской обл.

ПИНДЮРИН Марат Николаевич, рядовой. 1924 г.р., г. Астрахань. Призван Сталинским РВК. 1 укреп. р-н. Пропал без вести 18 января 1945 г.

ПИНЕГИН Степан Васильевич, матрос. Призван Трусовским РВК г. Астрахани. Пропал без вести 3 июля 1942 г.

ПИНЕНКОВ Александр Иванович, рядовой. 1899 г.р., г. Астрахань. Призван Сталинским РВК. 309 сп 109 сд. Погиб 19 марта 1944 г. Похоронен в пос. Шевченко Николаевского р-на Николаевской обл.

ПИНИГИН Никифор Николаевич, сержант. 1906 г.р., Тюменская обл., Ишимский р-н. Призван Кировским РВК г. Астрахани. П/п 1865. Умер в плену 26 декабря 1941 г.

ПИНКОВ Григорий Тимофеевич, рядовой. 1911 г.р., Астраханская обл., Черноярский р-н. Призван Черноярским РВК. 375 зап. сп. Погиб в 1943 г. Похоронен в Северском р-не Краснодарского края.

ПИНСКИЙ Иван Никифорович, рядовой. 1914 г. р. Призван Трусовским РВК г. Астрахани. 452 сп. Погиб в сентябре 1941 г.

ПИНЧУК Михаил Сергеевич, лейтенант. 1921 г.р., Гомельская обл. Призван Астраханским РВК. 328 сд. Умер от ран 13 апреля 1944 г. Похоронен в с. Беланев Турийского р-на Волынской обл.

ПИНЬКОВ Николай Михайлович, рядовой. 1910 г.р., Астраханская обл., Икрянинский р-н. Призван Икрянинским РВК. 970 сп 255 сд. Пропал без вести 6 октября 1941 г.

ПИНЮКОВ Петр Васильевич, рядовой. 1912 г.р., Рязанская обл., с. Косиха. Призван Микояновским РВК г. Астрахани. Пропал без вести в декабре 1941 г.

ПИНЯЕВ Владимир Семенович, рядовой. 1925 г.р., г. Астрахань. Призван Кировским РВК. Умер в госпитале от ран 20 августа 1944 г. Похоронен в г. Волгограде.

АСТРАХАНСКАЯ ОБЛАСТНАЯ НАУЧНАЯ БИБЛИОТЕКА

ПИОТУХ Галина Мечиславовна, военный ветврач 3 ранга, 1912 г.р., Астраханская обл., г. Ахтубинск. 106 полевая походная вет. лаборатория 57 А. Пропала без вести в мае 1942 г.

ПИПИН Василий Андреевич, рядовой. 1900 г.р., г. Астрахань. Призван Астраханским РВК. Погиб 7 января 1944 г. Похоронен в г. Кировограде.

ПИРКОВСКИЙ Федор Леонтьевич, рядовой. 1921 г.р., Черниговская обл., Комаровский р-н, с. Прохори. Призван Сталинским РВК г. Астрахани. Пропал без вести в декабре 1943 г.

ПИРОГ Владимир Федорович, сержант. 1923 г.р., Астраханская обл., Наримановский р-н, с. Солянка. Призван Наримановским РВК. 172 отд. пул.-арт. б-н 118 укреп. р-на. Пропал без вести 23 августа 1942 г.

ПИРОГОВ Анатолий Кузьмич, рядовой. 1924 г.р., г. Астрахань. Призван Микояновским РВК. 293 сп 96 сд. Пропал без вести 30 июля 1943 г. Похоронен в с. Степановка Снежнянского р-на Донецкой обл.

ПИРОГОВ Андрей Васильевич, рядовой. 1905 г.р. Умер от ран 22 октября 1942 г. в 1590 ЭГ. Похоронен в г. Астрахани.

ПИРОГОВ Михаил Иванович, рядовой. 1900 г.р., Астраханская обл., Ахтубинский р-н, с. Пироговка. Призван Харабалинским РВК. П/п 1415. Пропал без вести в августе 1942 г.

ПИРОГОВ Михаил Максимович, рядовой. 1914 г.р., Астраханская обл. Призван Астраханским РВК. Пропал без вести в ноябре 1941 г.

ПИРОЖЕНКО Владимир Иосифович, мл. сержант. 1925 г.р., Черкасская обл., Катеринопольский р-н, с. Ерки. Призван Владимировским РВК Астраханской обл. 1275 сп 387 сд. Погиб 17 июля 1943 г.

ПИРОЖЕНКО Павел Федорович, мл. сержант. 1924 г.р., Астраханская обл., г. Ахтубинск. Призван Владимировским РВК. 39 сп 66 сд. Погиб 3 августа 1943 г. Похоронен в с. Каменный Лог Курской обл.

ПИРОЖКОВ Афанасий Андреевич, рядовой. 1910 г.р., Курская обл. Призван Икрянинским РВК Астраханской обл. Пропал без вести.

ПИРОЖКОВ Владимир Яковлевич, рядовой. Родился в г. Астрахани. 865 арт. полк. Погиб 1 августа 1942 г. Похоронен в Дубовском р-не Ростовской обл.

ПИРОЖНИКОВ Василий Константинович, сержант. 1922 г.р., Астраханская обл., Володарский р-н, п. Тумак. Призван Володарским РВК. 1 авиаэскадрилья 98 охр. авиаполка. Умер от ран 22 мая 1945 г. Похоронен в Польше.

ПИРОЖНИКОВ Сергей Васильевич, рядовой. 1911 г.р., Астраханская обл., с. Черный Яр. Призван Черноярским РВК. Пропал без вести.

ПИРОТОВ Рамзек, рядовой. Погиб в сентябре 1942 г. Похоронен в пгт Капустин Яр Ахтубинского р-на Астраханской обл.

ПИРОЧКИН Иван Михайлович, рядовой. Призван Микояновским РВК г. Астрахани. Погиб 28 марта 1944 г.

ПИРСКИЙ Андрей Евдокимович, рядовой. 1903 г.р., Саратовская обл., г. Энгельс. Пропал без вести в июле 1942 г.

ПИРХОВ Федор Абдурахманович, капитан. 1924 г.р., г. Астрахань. Призван Астраханским РВК. Погиб 24 января 1945 г.

ПИРЯЗЕВ Иван Иванович, рядовой. 1908 г.р., Московская обл., г. Кашира. Призван Трусовским РВК г. Астрахани. Пропал без вести в январе 1942 г.

ПИСАНЬКО Владимир, рядовой. 1924 г.р. Умер от ран 28 октября 1943 г. в 5761 ЭГ. Похоронен в г. Астрахани.

ПИСАРЕВ Александр Михайлович, рядовой. 899 сп. Умер от ран в январе 1943 г. в 5193 ЭГ. Похоронен в с. Линейное Наримановского р-на Астраханской обл.

ПИСАРЕВ Андрей Георгиевич, рядовой. 1916 г.р., Астраханская обл., Харабалинский р-н, с. Михайловка. Призван Владимировским РВК. Пропал без вести в марте 1942 г.

ПИСАРЕВ Андрей Константинович, рядовой. 1921 г.р., Астраханская обл., Черноярский р-н, с. Соленое Займище. Призван Черноярским РВК. Пропал без вести в мае 1942 г.

ПИСАРЕВ Андрей Макарович, рядовой. 1908 г.р., Астраханская обл., Харабалинский р-н, с. Михайловка. Призван Харабалинским РВК. Пропал без вести в марте 1942 г.

ПИСАРЕВ Андрей Сергеевич (Семенович), рядовой. Пензенская обл., Головинщинский р-н, с. Кочетовка. Призван Сталинским РВК г. Астрахани. 48 отд. линейный б-н связи.

АСТРАХАНСКАЯ ОБЛАСТНАЯ НАУЧНАЯ БИБЛИОТЕКА

Погиб 20 февраля 1945 г. Похоронен в Германии.

ПИСАРЕВ Василий Иванович, рядовой. 1920 г.р., Астраханская обл., Икрянинский р-н, с. Краса. Призван Кожвинским РВК, респ. Коми. 144 сп 28 сд. Погиб 26 ноября 1942 г.

ПИСАРЕВ Владимир Михайлович, рядовой. 1909 г.р., г. Астрахань. Призван Сталинским РВК. Пропал без вести в октябре 1942 г.

ПИСАРЕВ Георгий Николаевич, рядовой. Призван Сталинским РВК г. Астрахани. Пропал без вести в 1942 г.

ПИСАРЕВ Егор Алексеевич, рядовой. 1913 г.р., Астраханская обл., Харабалинский р-н, с. Михайловка. П/п 24430-«Я». Пропал без вести в январе 1944 г.

ПИСАРЕВ Егор Филиппович, рядовой. 1894 г.р., Астраханская обл., Лиманский р-н, с. Михайловка. Призван Долбанским РВК. 9 отд. пул.-арт. б-н. Пропал без вести 18 января 1945 г.

ПИСАРЕВ Иван Андреевич, матрос. 1911 г.р. Призван Микояновским РВК г. Астрахани. 8 отд. бр. ЧФ. Пропал без вести в 1942 г.

ПИСАРЕВ Иван Антонович, рядовой. 1921 г.р., Астраханская обл., Енотаевский р-н, с. Ветлянка. 333 сп. Пропал без вести в июле 1941 г.

ПИСАРЕВ Иван Егорович, рядовой. 1921 г.р., Астраханская обл., Лиманский р-н, с. Караванное. Призван Долбанским РВК. Пропал без вести в январе 1943 г.

ПИСАРЕВ Иван Иванович, рядовой. Родился: Астраханская обл., Черноярский р-н, с. Соленое Займище. Призван Черноярским РВК. Пропал без вести.

ПИСАРЕВ Иван Петрович, рядовой. 1920 г.р., Астраханская обл., Черноярский р-н, с. Соленое Займище. Призван Черноярским РВК. П/я 150. Пропал без вести в апреле 1943 г.

ПИСАРЕВ Иван Федорович, рядовой. 1911 г.р., Астраханская обл., Енотаевский р-н, с. Ветлянка. Призван Енотаевским РВК. 608 сп 146 сд. Погиб 8 апреля 1944 г. Похоронен в д. Чертова Гора Пушкино-Горского р-на Псковской обл.

ПИСАРЕВ Константин Трофимович, рядовой. 1914 г.р., Астраханская обл., Икрянинский р-н, с. Бахтемир. Призван Икрянинским РВК. Пропал без вести 27 марта 1942 г.

ПИСАРЕВ Михаил Иванович, рядовой. 1901 г.р., г. Херсон. Призван Икрянинским РВК Астраханской обл. Погиб 19 февраля 1945 г. Похоронен в Венгрии.

ПИСАРЕВ Михаил Трофимович, рядовой. 1916 г.р., Астраханская обл., Икрянинский р-н, с. Бахтемир. Призван Икрянинским РВК. Пропал без вести в октябре 1941 г.

ПИСАРЕВ Николай Андреевич, рядовой. 1920 г.р., Астраханская обл., Енотаевский р-н, с. Грачи. Призван Микояновским РВК. Пропал без вести в сентябре 1941 г.

ПИСАРЕВ Николай Егорович, рядовой. Родился: Астраханская обл., Лиманский р-н, с. Михайловка. Призван Долбанским РВК. Погиб.

ПИСАРЕВ Николай Савельевич, рядовой. 1916 г. р. Умер от ран 21 марта 1944 г. в. 5761 ЭГ. Похоронен в г. Астрахани.

ПИСАРЕВ Николай Федорович, рядовой. Родился: Астраханская обл., Лиманский р-н, с. Вышка. Призван Икрянинским РВК. Погиб 1 апреля 1945 г. Похоронен в Польше.

ПИСАРЕВ Павел Иванович, рядовой. 1919 г.р., Астраханская обл., Камызякский р-н, с. Полдневое. Призван Долбанским РВК. Пропал без вести в декабре 1941 г.

ПИСАРЕВ Сергей Михайлович, рядовой. 1914 г.р., г. Астрахань. Призван Сталинским РВК. 899 сп. Пропал без вести в июле 1942 г.

ПИСАРЕВ Тихон Тимофеевич, рядовой. 1906 г.р., Астраханская обл., Лиманский р-н, с. Михайловка. Призван Долбанским РВК. Погиб 6 мая 1942 г.

ПИСАРЕВ Тихон Тихонович, рядовой. 1906 г.р., Астраханская обл., Лиманский р-н, с. Михайловка. Призван Долбанским РВК. Пропал без вести в августе 1942 г.

ПИСАРЕВ Яков Андреевич, лейтенант. 1917 г.р., Астраханская обл., Лиманский р-н, с. Михайловка. 128 отд. сб. Погиб 4 марта 1943 г.

ПИСАРЕВ Яков Ефимович, рядовой. 1913 г.р., Астраханская обл., Енотаевский р-н, с. Ветлянка. Призван Енотаевским РВК. Пропал без вести в декабре 1941 г.

ПИСАРЕВ Яков Федорович, рядовой. 1910 г.р., Астраханская обл., Лиманский р-н, с. Михайловка. Призван Долбанским

АСТРАХАНСКАЯ ОБЛАСТНАЯ НАУЧНАЯ БИБЛИОТЕКА

РВК. 381 минометная рота. Пропал без вести в сентябре 1942 г.

ПИСАРЕВ Яков Филиппович, рядовой. 1909 г.р., Астраханская обл., Лиманский р-н, с. Михайловка. Призван Долбанским РВК. Погиб в 1944 г. Похоронен в г. Севастополе.

ПИСАРЕНКО Александр Владимирович, лейтенант. 1914 г.р., Астраханская обл., Ахтубинский р-н. Призван Микояновским РВК. 427 сп 192 сд. Погиб 21 января 1945 г. Похоронен в Восточной Пруссии.

ПИСАРЕНКО Антон Петрович, рядовой. 1908 г.р., Астраханская обл., г. Ахтубинск. Призван Владимировским РВК. Пропал без вести в декабре 1941 г.

ПИСАРЕНКО Василий Михайлович, рядовой. 1923 г.р., Астраханская обл., Ахтубинский р-н, с. Батаевка. Призван Владимировским РВК. Погиб 7 ноября 1942 г. Похоронен в с. Царево Волгоградской обл.

ПИСАРЕНКО Константин Михайлович, рядовой. 1921 г.р., Астраханская обл., Ахтубинский р-н, с. Батаевка. Призван Владимировским РВК. Пропал без вести в сентябре 1941 г.

ПИСАРЕНКО Мария Кузьминична, рядовой. 1919 г.р., Астраханская обл., г. Ахтубинск. Призвана Владимировским РВК. Пропала без вести в апреле 1945 г.

ПИСАРЕНКО Николай Михайлович, рядовой. 1926 г.р., Астраханская обл., Ахтубинский р-н, с. Батаевка. Призван Владимировским РВК. 572 отд. саперный б-н. Умер от ран 21 марта 1945 г. Похоронен в Польше.

ПИСАРЮК Борис Петрович, политрук. 1912 г.р., г. Астрахань. Призван Трусовским РВК г. Астрахани. Пропал без вести в ноябре 1944 г.

ПИСЕНКОВ Павел Васильевич, лейтенант. 1917 г.р., г. Астрахань. 851 сп 278 сд. Пропал без вести 15 июля 1942 г.

ПИСИНОВ Камидал, рядовой. 1925 г.р., Астраханская обл., Володарский р-н. Призван Володарским РВК. 751 сп 165 сд. Умер от ран 14 октября 1943 г. Похоронен в д. Подлужье Великолукского р-на Псковской обл.

ПИСКАРЕВ Александр Григорьевич, рядовой. 1905 г.р., Астраханская обл., Черноярский р-н, с. Соленое Займище. Призван Икрянинским РВК. П/п 1469. Пропал без вести в феврале 1942 г.

ПИСКАРЕВ Алексей Григорьевич, рядовой. 1911 г.р., Астраханская обл., Нариманов-ский р-н, п. Соленый. Призван Володарским РВК. Погиб 1 апреля 1942 г. Похоронен в Харьковской обл.

ПИСКАРЕВ Анатолий Михайлович, лейтенант. 1922 г.р., г. Астрахань. 853 сп 278 сд. Погиб 11 сентября 1942 г.

ПИСКАРЕВ Андрей Константинович, рядовой. 1902 г.р., Астраханская обл., Черноярский р-н, с. Соленое Займище. Призван Черноярским РВК. Пропал без вести в мае 1942 г.

ПИСКАРЕВ Виктор Евгеньевич, рядовой. Родился в Астраханской обл. Призван Микояновским РВК. 478 сп 320 сд. Пропал без вести 13 мая 1944 г.

ПИСКАРЕВ Григорий Александрович, сержант. 1924 г.р., г. Астрахань. Призван Володарским РВК. 444 отд. самоходно-арт. д-н. Умер от ран 16 февраля 1945 г. в 1267 ЭГ. Похоронен в Польше.

ПИСКАРЕВ Иван Иванович, сержант. 1919 г.р., Астраханская обл., Ахтубинский р-н. Призван Владимировским РВК. 32 бап 15 воздушная армия. Пропал без вести 31 июля 1942 г.

ПИСКАЛОВ Кузьма Яковлевич, рядовой. 1906 г.р., Белгородская обл., Ракитянский р-н, с. Солдатское. Призван Астраханским РВК. АХО штаба 28 А. Умер от ран 14 апреля 1944 г. в 5193 ХППГ. Похоронен в г. Херсоне.

ПИСКОВАТИН Николай Иванович, рядовой. Родился в г. Астрахани. Призван Сталинским РВК г. Астрахани. 601 отд. саперный б-н. Погиб 14 января 1942 г. Похоронен в с. Владиславовка, респ. Крым.

ПИСКОВЕНКО Анатолий Федорович, ст. сержант. 1924 г.р., Волгоградская обл. Призван Володарским РВК Астраханской обл. 156 арт. полк 77 сд. Погиб 8 марта 1945 г. Похоронен в Германии.

ПИСКОВОЙ Степан Иванович, рядовой. 1895 г.р., Астраханская обл., Ахтубинский р-н. Призван Владимировским РВК. 197 арм. зап. сп. Умер от ран 29 января 1943 г. Похоронен в г. Астрахани.

АСТРАХАНСКАЯ ОБЛАСТНАЯ НАУЧНАЯ БИБЛИОТЕКА

ПИСКОХА Андрей Васильевич, мл. лейтенант. Родился в Астраханской обл., г. Ахтубинск. Пропал без вести 23 июля 1942 г.

ПИСКОХА Валентин Андреевич, рядовой. 1925 г.р., г. Николаев. Призван Владимировским РВК Астраханской обл. Погиб 11 августа 1943 г. Похоронен в Хотынецком р-не Орловской обл.

ПИСКУНОВ Алексей Васильевич, рядовой. 1920 г.р., Астраханская обл., Енотаевский р-н, с. Косика. Призван Трусовским РВК. Пропал без вести в январе 1942 г.

ПИСКУНОВ Борис Федорович, матрос. 1921 (1922) г.р., г. Волгоград. Призван Володарским РВК Астраханской обл. П/п 72037. Погиб 10 января 1944 г. Похоронен в с. Лермонтово Белинского р-на Пенз. обл.

ПИСКУНОВ Григорий Васильевич, матрос. 1908 г.р., Астраханская обл., Красноярский р-н, п. Степной. Призван Нариманов ским РВК. Севастопольский оборонит. р-н ЧФ. Пропал без вести 3 июля 1942 г.

ПИСКУНОВ Кузьма Федорович, рядовой. Родился в Астраханской обл. Призван Володарским РВК. 696 сп. Погиб 7 ноября 1942 г. Похоронен в с. Перевальное Туапсинского р-на Краснодарского края.

ПИСКУНОВ Михаил Владимирович, рядовой. 1924 г.р., Астраханская обл., Ахтубинский р-н. Призван Владимировским РВК. Пропал без вести в декабре 1942 г.

ПИСКУНОВ Михаил Петрович, ст. сержант. Призван Микояновским РВК Астраханской обл. Умер от ран 4 ноября 1942 г.

ПИСКУНОВ Михаил Федорович, рядовой. 1917 г.р., Астраханская обл., Ахтубинский р-н. Призван Красноярским РВК. 596 истребит. противотанк. арт. полк. Погиб 22 января 1943 г. Похоронен в с. Марьино Мгинского р-на Ленинградской обл.

ПИСКУНОВ Николай Васильевич, майор. Родился в Минской обл., Минский р-н. Призван Харабалинским РВК Астраханской обл. 1162 сп. Погиб 8 марта 1944 г. Похоронен в Дубровенском р-не Витебской обл.

ПИСКУНОВ Николай Иванович, рядовой. 1907 г.р. Призван Икрянинским РВК Астраханской обл. 964 сп 296 сд. Пропал без вести 30 января 1942 г.

ПИСКУНОВ Николай Сергеевич, рядовой. 1908 г.р., Астраханская обл., Володарский р-н, с. Тишково. Призван Камызякским РВК. Пропал без вести в мае 1942 г.

ПИСКУНОВ Павел Владимирович, рядовой. 1910 г.р., г. Астрахань. Призван Микояновским РВК. Пропал без вести в декабре 1941 г.

ПИСКУНОВ Петр Трофимович, рядовой. 1923 г.р., Астраханская обл., Камызякский р-н, с. Гандурино. Призван Камызякским РВК. 90 сп. Погиб 14 января 1944 г. Похоронен в д. Глуховка Псковской обл.

ПИСКУНОВ Петр Трофимович, рядовой. Родился в Астраханской обл. Призван Володарским РВК. 12 вдсп. Погиб 28 февраля 1943 г. Похоронен в с. Кривовицы Ленинградской обл.

ПИСКУНОВ Яков Петрович, лейтенант. 1919 г.р., г. Астрахань. Призван Астраханским РВК. 67 истреб. авиаполк 6 истреб. авиакорпуса. Погиб 16 января 1945 г. Похоронен в Польше.

ПИСТАНЕНКО Андрей Иванович, рядовой. Родился в г. Астрахани. Призван Сталинским РВК. Погиб 17 октября 1943 г. Похоронен в д. Дераживичи Гомельской обл.

ПИСТУНОВ Серафим Овинович, рядовой. 1906 г.р., Астраханская обл., Приволжский р-н. Призван Нариманов ским РВК. 291 сп. Погиб 23 августа 1942 г. Похоронен в х. Мелково Волгоградской обл.

ПИСЦОВ Тимофей Кириллович, рядовой. Родился: Астраханская обл., г. Дубовка. Призван Микояновским РВК г. Астрахани. Умер от ран 2 августа 1943 г.

ПИСЧУХИН Иван Ефимович, рядовой. Призван Микояновским РВК г. Астрахани. Погиб 2 июня 1942 г.

ПИСЬМЕННЫЙ Михаил Абрамович, рядовой. 1925 г.р., г. Астрахань. Призван Микояновским РВК. Погиб 30 августа 1943 г. Похоронен в с. Хацунь Карачевского р-на Брянской обл.

ПИСЬМЕННЫЙ Тимофей Яковлевич, рядовой. Призван Владимировским РВК Астраханской обл. Пропал без вести в 1942 г.

ПИТАЕВ Антон Бараевич, рядовой. 1924 г.р., г. Астрахань. Призван Нариманов ским РВК. Пропал без вести в апреле 1943 г.

ПИТЕЛИН Иван Данилович, рядовой. 1904 г.р., Астраханская обл., пгт Ильинка. Призван Икрянинским РВК. В/ч 1120 сп. Пропал без вести 9 января 1942 г.

АСТРАХАНСКАЯ ОБЛАСТНАЯ НАУЧНАЯ БИБЛИОТЕКА

ПИТЕЛИН Михаил Андреевич, рядовой. Родился в г. Астрахани. Призван Микояновским РВК. 1118 сп. Погиб 5 февраля 1942 г. Похоронен в с. Черкасское Донецкой обл.

ПИТЕЛИН Павел Иванович, рядовой. 1903 г.р., г. Астрахань. Призван Сталинским РВК. Пропал без вести в январе 1942 г.

ПИТЕЛИН Петр Глебович, рядовой. 1895 г.р., г. Астрахань. Призван Трусовским РВК. 197 арм. зап. сп. Умер от ран 13 января 1943 г. в 5064 ЭГ. Похоронен в г. Астрахани.

ПИТЕПОВ Федор Григорьевич, рядовой. 1908 г.р., Астраханская обл., Лиманский р-н, с. Яндыки. Призван Долбанским РВК. 1241 сп. Пропал без вести.

ПИТИКОВ Александр Иванович, сержант. 1921 г.р., Астраханская обл., Харабалинский р-н, с. Селитренное. Призван Харабалинским РВК. Погиб в апреле 1942 г. Похоронен в Луганской обл.

ПИТИКОВ Алексей Григорьевич, рядовой. 1904 г.р., Астраханская обл., Харабалинский р-н. Призван Харабалинским РВК. 2 д-н 1088 зенитно-арт. полка. Пропал без вести 9 сентября 1942 г. у с. Ельшанка Волгоградской обл.

ПИТИКОВ Андрей Исаевич, рядовой. Родился в Астраханской обл. Призван Харабалинским РВК. Погиб 17 апреля 1943 г.

ПИТИКОВ Борис Петрович, рядовой. 1917 г.р., Астраханская обл., Харабалинский р-н. Призван Микояновским РВК. Пропал без вести в декабре 1941 г.

ПИТИКОВ Степан Петрович, рядовой. Родился: Астраханская обл., Харабалинский р-н, с. Вольное. Призван Харабалинским РВК. Пропал без вести в марте 1942 г.

ПИТЧЕНКО Максим Никитович, рядовой. 1912 г.р., Астраханская обл., Лиманский р-н. Призван Долбанским РВК. 233 арм. зап. сп. Пропал без вести 27 июля 1942 г.

ПИУНОВ Василий Романович, рядовой. 1925 г.р., г. Астрахань. Призван Астраханским РВК. 57 кав. полк 15 кав. див. Погиб 22 января 1944 г. Похоронен в д. Моисеево Петриковского р-на Гомельской обл.

ПИХТЕЛЕВ Михаил Доржиевич, рядовой. 1908 г.р., Астраханская обл., Енотаевский р-н, п. Волжский. Призван Енотаевским РВК. Пропал без вести в апреле 1942 г.

ПИХТЕЛЕВ Михаил Дорофеевич, рядовой. 1908 г.р., Волгоградская обл., Дубовский р-н, с. Липовка. Призван Наримановским РВК. Пропал без вести в августе 1942 г.

ПИХУНОВ Александр Дмитриевич, рядовой. 1901 г.р., Астраханская обл., с. Началово. Призван Наримановским РВК. Пропал без вести в сентябре 1941 г.

ПИЦИЛИН Иван Ефимович, рядовой. 1905 г.р., респ. Калмыкия, Сарпинский р-н, с. Обильное. Призван Икрянинским РВК Астраханской обл. Пропал без вести в декабре 1943 г.

ПИЦИН Михаил Николаевич, рядовой. 1904 г.р., Астраханская обл., Лиманский р-н, с. Вышка. Призван Икрянинским РВК. Пропал без вести в июле 1942 г.

ПИЦИН Сергей Сергеевич, рядовой. 1904 г.р., Астраханская обл., Лиманский р-н, с. Вышка. Умер в плену 24 марта 1944 г.

ПИЧЕГУЗОВ Яков Максимович, рядовой. 1892 г.р., респ. Дагестан, г. Дербент. Призван Икрянинским РВК Астраханской обл. П/я 02/5. Пропал без вести в январе 1942 г.

ПИЧИЕНКО Николай Петрович, ст. лейтенант. 1920 г.р., Астраханская обл., Харабалинский р-н, с. Селитренное. Призван Наримановским РВК. 112 сп 190 сд. Погиб 15 августа 1945 г. Похоронен в Маньчжурии.

ПИЧКАРЕВ Михаил Федорович, рядовой. 1924 г. р. Умер от ран 17 декабря 1943 г. в 5470 ЭГ. Похоронен в г. Астрахани.

ПИЧКИН Федор Августович, рядовой. 1917 г.р., Астраханская обл., Ахтубинский р-н, р.п. Капустин Яр. Призван Камызякским РВК. Умер от ран в декабре 1941 г.

ПИЧУГИН Александр Михайлович, рядовой. Родился: Астраханская обл., Камызякский р-н. Призван Камызякским РВК. 312 сп 109 сд. Умер от ран 4 февраля 1944 г. Похоронен в с. Лопатки Горностаевского р-на Херсонской обл.

ПИЧУГИН Алексей Федорович, рядовой. 1919 г.р., Астраханская обл., Камызякский р-н. Призван Камызякским РВК. Пропал без вести в январе 1942 г.

ПИЧУГИН Анатолий Иванович, лейтенант, 1912 г.р., г. Астрахань. Призван Микояновским РВК. 16 мех. бр. Пропал без вести 31 октября 1943 г.

АСТРАХАНСКАЯ ОБЛАСТНАЯ НАУЧНАЯ БИБЛИОТЕКА

ПИЧУГИН Василий Михайлович, мл. лейтенант. Родился: Астраханская обл., Харабалинский р-н, с. Селитренное. 1051 сп 300 сд. Призван Микояновским РВК. Пропал без вести в 1942 г.

ПИЧУГИН Виктор Яковлевич, рядовой. 1913 г.р., г. Астрахань. Призван Сталинским РВК. 3 пулеметная рота 976 сп. Пропал без вести в июне 1942 г.

ПИЧУГИН Виталий Самойлович, ефрейтор. 1924 г.р., Астраханская обл., Володарский р-н, с. Новокрасное. Призван Володарским РВК. 935 отд. б-н связи. Умер от ран в эвакопункте 2 апреля 1945 г. Похоронен в Польше.

ПИЧУГИН Дмитрий Афанасьевич, рядовой. 1897 г.р., Астраханская обл., Володарский р-н. Призван Микояновским РВК. Пропал без вести в июне 1942 г.

ПИЧУГИН Ермолай Семенович, рядовой. 1905 г.р., г. Астрахань. Призван Сталинским РВК. Пропал без вести в ноябре 1941 г.

ПИЧУГИН Зиновий Евлампиевич, рядовой. 1923 г.р., Алтайский край, Заринский р-н, с. Жуланиха. Призван Нариманов ским РВК Астраханской обл. Пропал без вести в ноябре 1943 г.

ПИЧУГИН Иван Дмитриевич, рядовой. 1924 г.р., г. Астрахань. 1924 г.р., г. Астрахань. Призван Микояновским РВК. 107 сп 34 сд. Умер от ран 9 декабря 1942 г. в 375 ЭГ. Похоронен в г. Астрахани.

ПИЧУГИН Михаил Самойлович, ефрейтор. 1919 г.р., Астраханская обл., Володарский р-н, с. Новокрасное. Призван Володарским РВК. 91 штурмовой авиаполк 4 штурм. авиадивизии. Похоронен в д. Пуховка Броварского р-на Киевской обл.

ПИЧУГИН Павел Тимофеевич, матрос. 1902 г.р., г. Астрахань. Призван Трусовским РВК. Севастопольский оборонит. р-н ЧФ. Пропал без вести 3 июля 1942 г.

ПИЧУГИН Петр Алексеевич, рядовой. 1921 г.р., Самарская обл. Призван Икрянинским РВК Астраханской обл. Пропал без вести в октябре 1941 г.

ПИЧУГИН Петр Иванович, рядовой. 1911 г.р., Орловская обл., Верховский р-н, с. Первая Кудеяровка. Призван Кировским РВК г. Астрахани. Пропал без вести в ноябре 1942 г.

ПИЧУГИН Федор Иванович, рядовой. 1910 г.р., Астраханская обл., Черноярский р-н, с. Соленое Займище. Призван Черноярским РВК. Пропал без вести в сентябре 1943 г.

ПИЧУЖКИН Иван Иванович, рядовой. 1920 г.р., г. Астрахань. Призван Трусовским РВК. Умер в плену 16 февраля 1942 г.

ПИЧУЖСКИЙ Мирон Иосифович, рядовой. 1912 г.р., Астраханская обл. Призван Енотаевским РВК. 49 сд 212 сп. Погиб 25 июля 1943 г. Похоронен в д. Алексеевка Думиничского р-на Калужской обл.

ПИЧУРА Иван Алексеевич, рядовой. 1911 г.р., г. Витебск. Призван Астраханским РВК. 800 сп 143 сд. Погиб 16 июля 1943 г. Похоронен в д. Семеновка Малоархангельского р-на Орловской обл.

ПИЧУТКИН Мирон Иосифович, рядовой. 1912 г.р., Астраханская обл., Енотаевский р-н, р.п. Никольский. Призван Енотаевским РВК. П/п 25693. Погиб 22 июля 1943 г. Похоронен в Орловской обл.

ПИШЕЧКИН Леонид Сергеевич, ст. сержант. 1914 г.р., г. Астрахань. Призван Астраханским РВК. 9 мех. бр. Погиб 25 сентября 1944 г. Похоронен в Румынии.

ПИШКОВ Григорий Ильич, рядовой. Родился в Астраханской обл. Призван Харабалинским РВК. Пропал без вести в ноябре 1944 г.

ПИШКУРОВ Григорий Павлович, рядовой. 1910 г.р., Астраханская обл., Икрянинский р-н, с. Зюзино. Призван Икрянинским РВК. Пропал без вести в марте 1942 г.

ПИШУНИН А. Г., рядовой. 1904 г. р. Умер от ран 15 марта 1943 г. в 375 ЭГ. Похоронен в г. Астрахани.

ПИЩАЛИН Сергей Степанович, рядовой. 1924 г.р., Астраханская обл., Володарский р-н, с. Зеленга. Призван Володарским РВК. Пропал без вести в феврале 1945 г.

ПИЩИКОВ Георгий Алексеевич, рядовой. 1905 г.р., Астраханская обл., Икрянинский р-н, с. Бахтемир. Призван Икрянинским РВК. Пропал без вести в январе 1943 г.

ПИЩИКОВ Максим Александрович, рядовой. 1903 г.р., Астраханская обл., Икрянинский р-н, с. Бахтемир. Призван Икрянинским РВК. 156 сп 51 сд. Погиб 17 декабря 1943 г. Похоронен в г. Невеле Псковской обл.

ПИЩИЦ (Пищук) Лев Абрамович, рядовой. 1923 г.р., г. Астрахань. Призван Трусовским

АСТРАХАНСКАЯ ОБЛАСТНАЯ НАУЧНАЯ БИБЛИОТЕКА

РВК. 133 сп 44 сд. Пропал без вести 16 декабря 1943 г.

ПИЩУГИН Григорий Петрович, ефрейтор. 1918 г.р., г. Астрахань. Призван Кировским РВК. 38 сп 14 сд. Погиб 27 декабря 1942 г. Похоронен в х. Кузнецов Милютинского р-на Ростовской обл.

ПИЩУЛИН (Пищухин) Александр Григорьевич, рядовой. 1914 г.р., г. Астрахань. Призван Микояновским РВК. 7 бр 3 А. Умер от ран в 375 ЭГ 14 марта 1943 г. Похоронен в г. Астрахани.

ПИЩУЛИН Александр Никифорович, рядовой. 1905 г.р., г. Астрахань. Призван Кировским РВК. Умер в плену 24 апреля 1944 г.

ПИЩУЛИН Виктор Александрович, рядовой. 1904 г.р., Астраханская обл. Погиб 9 августа 1942 г. Похоронен в с. Мартово Харьковской обл.

ПИЩУЛИН Сергей Николаевич, рядовой. 1923 г.р., Астраханская обл., Икрянинский р-н, с. Бахтемир. Призван Икрянинским РВК. Пропал без вести в августе 1944 г.

ПИЩУХИН Александр Васильевич, рядовой. 1922 г.р., г. Астрахань. Призван Микояновским РВК. 993 сп 263 сд. Погиб 21 апреля 1944 г. Похоронен в г. Севастополе.

ПИЩУХИН Василий Александрович, матрос. 1897 г.р., Астраханская обл., с. Харабали. Призван Харабалинским РВК Астраханской обл. В/ч 53143. Погиб 10 февраля 1943 г. Похоронен в г. Новороссийске.

ПИЩУХИН Василий Федорович, рядовой. 1906 г.р., Астраханская обл., Харабалинский р-н, с. Селитренное. Призван Харабалинским РВК. Пропал без вести в марте 1942 г.

ПИЩУХИН Георгий Николаевич, рядовой. 1911 г.р., Астраханская обл., Харабалинский р-н, с. Селитренное. Призван Харабалинским РВК. 556 сп. Погиб 1 февраля 1943 г. Похоронен в с. Старая Отрада Волгоградской обл.

ПИЩУХИН Григорий Федорович, ефрейтор. 1908 г.р., Астраханская обл., Харабалинский р-н, с. Селитренное. Призван Харабалинским РВК. 1031 сп 280 сд. Погиб 15 июля 1943 г. Похоронен в д. Муравль Муравльского р-на Орловской обл.

ПИЩУХИН Иван Федорович, рядовой. 1908 г.р., Астраханская обл., Харабалинский р-н, с. Селитренное. Призван Харабалинским РВК. Пропал без вести в декабре 1941 г.

ПИЩУХИН Михаил Иванович, рядовой, 1923 г.р., г. Астрахань. Призван Микояновским РВК. 606 сп 317 сд. Пропал без вести 4 апреля 1945 г.

ПИЩУХИН Николай Степанович, рядовой. 1913 г.р. Призван Микояновским РВК г. Астрахани. 256 сд. Умер от ран 24 июля 1943 г. Похоронен в д. Вороново Мгинского р-на Ленинградской обл.

ПИЩУХИН Павел Федорович, рядовой. 1915 г.р., Астраханская обл., Харабалинский р-н, с. Селитренное. Призван Икрянинским РВК. Пропал без вести в феврале 1942 г.

ПИЩУХИН Петр Федорович, рядовой. 1906 г.р., Астраханская обл., Харабалинский р-н, с. Селитренное. Призван Харабалинским РВК Астраханской обл. Пропал без вести в марте 1944 г.

ПИЩУХИН Сергей Николаевич, лейтенант. Призван Икрянинским РВК Астраханской обл. Погиб 16 апреля 1944 г.

ПИЩУХИН Степан Федорович, рядовой. Родился: Астраханская обл., Харабалинский р-н, с. Селитренное. Призван Харабалинским РВК. Погиб 25 марта 1942 г. Похоронен в с. Былбасовка Славянского р-на Донецкой обл.

ПИЩЧУХИН Иван Алексеевич, рядовой. 1921 г.р., Астраханская обл., Харабалинский р-н. Призван Приволжским РВК, респ. Калмыкия. Пропал без вести в октябре 1945 г.

ПИЯДИН Сергей Алексеевич, рядовой. 1915 г.р., Нижегородская обл. Призван Астраханским РВК. Пропал без вести 15 апреля 1942 г.

ПЛАВКОВ Иван Захарович, рядовой. 1923 г.р., Астраханская обл., Лиманский р-н, с. Промысловка. Призван Долбанским РВК. Пропал без вести в ноябре 1942 г.

ПЛАГИН Михаил Иванович, рядовой. 1923 г.р., Астраханская обл., Харабалинский р-н, с. Михайловка. Призван Харабалинским РВК. Пропал без вести в сентябре 1942 г.

ПЛАКСИН Александр Никитович, рядовой, 1923 г.р., Астраханская обл., Черноярский р-н, с. Ушаковка. Призван Приволжским РВК, респ. Калмыкия. Пропал без вести в декабре 1943 г.

ПЛАКСИН Александр Павлович, мл. лейтенант. 1922 г. р. Призван Микояновским РВК

АСТРАХАНСКАЯ ОБЛАСТНАЯ НАУЧНАЯ БИБЛИОТЕКА

г. Астрахани. Отд. учебный стр. б-н 29 сд. Погиб 25 ноября 1942 г. Похоронен в г. Волгограде.

ПЛАКСИН Александр Степанович, мл. лейтенант. 1902 (1921) г.р., Астраханская обл., Ахтубинский р-н, р.п. Капустин Яр. 35 сп 10 сд. Погиб 14 апреля 1942 г.

ПЛАКСИН Алексей Емельянович, рядовой. 1905 г.р., Астраханская обл., Владимирский р-н, р.п. Капустин Яр. Призван Енотаевским РВК. Пропал без вести в августе 1942 г.

ПЛАКСИН Алексей Кондратьевич, рядовой. Родился: Астраханская обл., Ахтубинский р-н, с. Солянка. Пропал без вести в октябре 1943 г.

ПЛАКСИН Алексей Максимович, рядовой. 1907 г.р., Астраханская обл., г. Ахтубинск. Призван Владимировским РВК. Пропал без вести 16 сентября 1942 г.

ПЛАКСИН Алексей Матвеевич, рядовой. 1922 г.р., Астраханская обл., Ахтубинский р-н, с. Солянка. Призван Владимировским РВК. 10 отд. сбр. Пропал без вести 2 октября 1942 г.

ПЛАКСИН Василий Павлович, рядовой. 1892 г.р., Астраханская обл., Ахтубинский р-н, пгт Капустин Яр. Призван Владимировским РВК. Пропал без вести в феврале 1943 г.

ПЛАКСИН Василий Степанович, рядовой. Родился: Астраханская обл., Ахтубинский р-н, р.п. Капустин Яр. Призван Камызякским РВК. Пропал без вести в феврале 1944 г.

ПЛАКСИН Василий Федорович, рядовой. 1903 г.р., Астраханская обл. Призван Долбанским РВК. 625 сп 221 сд. Погиб 17 июля 1943 г. Похоронен в д. Репиковатая Куйбышевского р-на Ростовской обл.

ПЛАКСИН Виктор Сергеевич, рядовой. 1924 г. р, г. Астрахань. Призван Трусовским РВК. Отд. арт. д-н 159 отд. сбр. Погиб 6 февраля 1943 г. Похоронен в г. Батайске Ростовской обл.

ПЛАКСИН Владимир Матвеевич, рядовой. 1925 г.р., Астраханская обл., Ахтубинский р-н, с. Солянка. 264 сп 87 сд. Призван Владимировским РВК. Умер от ран 10 ноября 1943 г. Похоронен в с. Костогрызово Цюрупинского р-на Херсонской обл.

ПЛАКСИН Владимир Михайлович, рядовой. 1907 г.р., Астраханская обл., Енотаевский р-н, с. Сероглазка. Призван Енотаевским РВК. Пропал без вести в ноябре 1942 г.

ПЛАКСИН Георгий Васильевич, рядовой. 1919 (1913) г.р., г. Астрахань. Призван Кировским РВК. Пропал без вести в декабре 1941 г.

ПЛАКСИН Герман Васильевич, рядовой. 1921 г.р., г. Астрахань. Призван Кировским РВК. Пропал без вести в декабре 1941 г.

ПЛАКСИН Дмитрий Афанасьевич, рядовой. 1921 г.р., Астраханская обл., Ахтубинский р-н, р.п. Капустин Яр. Призван Камызякским РВК. Умер в плену 27 февраля 1942 г.

ПЛАКСИН Егор Данилович, рядовой. 1910 г.р., Астраханская обл., Ахтубинский р-н, р.п. Капустин Яр. Призван Краснояр ским РВК. Пропал без вести в сентябре 1942 г.

ПЛАКСИН Кирилл Филиппович, рядовой. Родился: Астраханская обл., Ахтубинский р-н, р.п. Капустин Яр. Призван Владимировским РВК. Пропал без вести в декабре 1943 г.

ПЛАКСИН Кирилл Фролович, рядовой. 1910 г.р., Астраханская обл., Ахтубинский р-н. Призван Владимировским РВК. 65 отд. штраф. рота 64 А. Погиб 11 января 1943 г. Похоронен в с. Отрада Михайловского р-на Волгоградской обл.

ПЛАКСИН Николай Васильевич, мл. сержант. 1912 г.р., г. Астрахань. Призван Сталинским РВК. 92 сд. Погиб 9 июля 1943 г. Похоронен в Курской обл.

ПЛАКСИН Николай Владимирович, рядовой. 1906 г.р., Астраханская обл., Икрянинский р-н. Призван Икрянинским РВК. 1171 сп 349 сд. Пропал без вести 12 февраля 1942 г.

ПЛАКСИН Николай Гаврилович, рядовой. Родился: Астраханская обл., г. Ахтубинск. Призван Енотаевским РВК. Пропал без вести в феврале 1942 г.

ПЛАКСИН Николай Иванович, рядовой. 1912 г.р., Астраханская обл., Ахтубинский р-н. Призван Владимировским РВК. 359 сд. Пропал без вести 11 февраля 1944 г.

ПЛАКСИН Николай Иванович, рядовой. 1924 г.р., Тамбовская обл., Кирсановский р-н. Призван Икрянинским РВК Астраханской обл. 899 сп 248 сд. Погиб 24 ноября

АСТРАХАНСКАЯ ОБЛАСТНАЯ НАУЧНАЯ БИБЛИОТЕКА

1942 г. Похоронен в с. Шалда, респ. Калмыкия.

ПЛАКСИН Николай Николаевич, рядовой. 1923 г.р., респ. Мордовия, Ковылкинский р-н, с. Троицкое. Призван Трусовским РВК г. Астрахани. П/я 477. Пропал без вести в августе 1942 г.

ПЛАКСИН Петр Петрович, рядовой. 1910 г.р., г. Астрахань. Призван Микояновским РВК. 135 сд. Погиб 20 июля 1943 г. Похоронен в д. Зазименье Хвастовичского р-на Калужской обл.

ПЛАКСИН Сергей Иванович, лейтенант. 1914 г.р., Астраханская обл., Ахтубинский р-н, р.п. Капустин Яр. 207 авиаполк. Пропал без вести 24 июля 1941 г.

ПЛАКСИН Федор Гаврилович, рядовой. 1913 г.р., Астраханская обл., Харабалинский р-н, с. Селитренное. Призван Харабалинским РВК. 135 сд. Погиб 25 июля 1943 г. Похоронен в д. Моилово Орловской обл.

ПЛАКСИН Харитон Данилович, ефрейтор. 1910 г.р., Астраханская обл., Ахтубинский р-н. Призван Красноярским РВК. 1061 сп 272 сд. Погиб 25 февраля 1945 г. Похоронен в Польше.

ПЛАКСУНОВ Алексей Васильевич, рядовой. Родился: Астраханская обл., Ахтубинский р-н, с. Пологое Займище. Призван Владимировским РВК. Пропал без вести в декабре 1941 г.

ПЛАКСУНОВ Георгий Георгиевич, мл. лейтенант. Родился в Астраханской обл. Призван Нариманов ским РВК. 903 сп 243 сд. Погиб 23 мая 1942 г.

ПЛАКУЩЕВ Ефим Яковлевич, рядовой. 1925 г.р. Призван Владимировским РВК Астраханской обл. Умер от ран 12 октября 1943 г. в 2997 ЭГ. Похоронен в г. Серпухове Московской обл.

ПЛАНИН Николай Александрович, рядовой. 1915 г.р., Астраханская обл. Призван Харабалинским РВК. 64 танк. бр. Погиб 21 января 1944 г. Похоронен в д. Владимовичи Винницкой обл.

ПЛАСКИН Алексей Борисович, рядовой. 1914 г.р., Астраханская обл., Лиманский р-н, с. Оля. Призван Икрянинским РВК. Пропал без вести в декабре 1943 г.

ПЛАСКИН Евгений Никитович, рядовой. 1925 г.р., г. Астрахань. Призван Трусовским РВК. 784 сп 233 сд. Пропал без вести 15 февраля 1945 г.

ПЛАСКИН Михаил Никитович, рядовой. 1919 г.р., г. Астрахань. Призван Трусовским РВК. 207 сд. Погиб 19 октября 1944 г. Похоронен в г. Добеле, респ. Латвия.

ПЛАСКИН Павел Борисович, рядовой. 1914 г.р., Астраханская обл., Лиманский р-н, с. Оля. Призван Икрянинским РВК. Пропал без вести в декабре 1943 г.

ПЛАТИЦИН Пантелей Иванович, рядовой. 1918 г.р., Астраханская обл., Володарский р-н, с. Маково. Призван Володарским РВК. Пропал без вести.

ПЛАТИЦИН Петр Семенович, рядовой. 1904 г.р., Астраханская обл., Енотаевский р-н. Призван Енотаевским РВК. Пропал без вести 16 мая 1942 г.

ПЛАТКИН Исаак Моисеевич, рядовой. 1924 г. р. Призван Черноярским РВК Астраханской обл. 700 сп 204 сд. Погиб 12 января 1943 г.

ПЛАТКИН Ицко Мошкович, рядовой. 1924 г.р., г. Хмельницкий. Призван Черноярским РВК Астраханской обл. Пропал без вести в марте 1945 г.

ПЛАТОВ Дмитрий Васильевич, рядовой. 1915 г.р., Волгоградская обл., Даниловский р-н, с. Ключи. Призван Микояновским РВК г. Астрахани. Пропал без вести в марте 1942 г.

ПЛАТОВ Иван Васильевич, рядовой. 1912 г.р., г. Астрахань. Призван Сталинским РВК. 1161 сп. Пропал без вести в марте 1943 г.

ПЛАТОНЕНКОВ Дмитрий Андреевич, рядовой. Погиб в сентябре 1942 г. Похоронен в р.п. Капустин Яр Ахтубинского р-на Астраханской обл.

ПЛАТОНОВ Александр Григорьевич, рядовой. 1916 г. р. Призван Володарским РВК Астраханской обл. 362 сп 315 сд. Погиб 30 декабря 1942 г. Похоронен в х. Мельничный Волгоградской обл.

ПЛАТОНОВ Алексей Александрович, рядовой. Призван Владимировским РВК Астраханской обл. Погиб 2 июня 1944 г. Похоронен в пгт Козова Козовского р-на Тернопольской обл.

ПЛАТОНОВ Алексей Никифорович, рядовой. 1925 г.р., Волгоградская обл., Среднеахтубинский р-н, р.п. Средняя Ахтуба. Пропал без вести в июле 1943 г.

АСТРАХАНСКАЯ ОБЛАСТНАЯ НАУЧНАЯ БИБЛИОТЕКА

ПЛАТОНОВ Андрей Кузьмич, рядовой. 1906 г.р., г. Астрахань. Призван Кировским РВК. Пропал без вести в феврале 1943 г.

ПЛАТОНОВ Василий Матвеевич, ефрейтор. 1905 г.р., г. Астрахань. Призван Трусовским РВК. 158 сп 51 сд. Погиб 8 ноября 1943 г. Похоронен в д. Овинище Невельского р-на Псковской обл.

ПЛАТОНОВ Василий Павлович, рядовой. 1922 г.р., Волгоградская обл., Среднеахтубинский р-н. Призван Наримановским РВК Астраханской обл. Погиб 6 января 1942 г.

ПЛАТОНОВ Владимир Васильевич, рядовой. 1905 г. р. Умер от ран 26 февраля 1943 г. в 5064 ЭГ. Похоронен в Астрахани.

ПЛАТОНОВ Вячеслав Иванович, мл. лейтенант. 1914 г.р., г. Астрахань. Призван Кировским РВК. 758 сп 88 сд. Погиб 9 сентября 1944 г. Похоронен в д. Лохи-Ваара, респ. Карелия.

ПЛАТОНОВ Георгий Анатольевич, рядовой. 1921 г.р., г. Астрахань. Призван Микояновским РВК. 1154 сп. Погиб 21 августа 1944 г. Похоронен в Вилкавишкском р-не, респ. Литва.

ПЛАТОНОВ Дмитрий Иванович, рядовой. 1924 г.р., г. Астрахань. 197 арм. зап. сп. Пропал без вести 30 октября 1942 г.

ПЛАТОНОВ Дмитрий Федорович, рядовой. 1902 г.р. Призван Микояновским РВК г. Астрахани. Погиб в феврале 1942 г.

ПЛАТОНОВ Ефим Степанович, рядовой. 1903 г.р., Астраханская обл., Енотаевский р-н, с. Копановка. Призван Енотаевским РВК. Пропал без вести в июне 1942 г.

ПЛАТОНОВ Иван Михайлович, мл. лейтенант. 1925 г.р., Пензенская обл., Лунинский р-н. Призван Черноярским РВК Астраханской обл. 269 танк. б-н 23 танк. бр. Погиб 17 марта 1945 г. Похоронен в Германии.

ПЛАТОНОВ Илья Федорович, 1910 г.р., Астраханская обл., Икрянинский р-н. Призван Икрянинским РВК. 291 легко-арт. полк 15 сд. Погиб 30 января 1942 г. Похоронен в с. Ольховское Ивановского р-на Луганской обл.

ПЛАТОНОВ Константин Николаевич, ст. сержант. 1904 г.р., Астраханская обл., Володарский р-н. Призван Володарским РВК. Погиб 4 января 1943 г. Похоронен в с. Плиево Назрановского р-на Ингушской респ.

ПЛАТОНОВ Михаил Александрович (Алексеевич), рядовой. 1910 г.р., Астраханская обл., Енотаевский р-н, с. Копановка. Призван Енотаевским РВК. Умер в плену в январе 1942 г.

ПЛАТОНОВ Михаил Кузьмич, ст. лейтенант. 1914 г.р., Рязанская обл., Пителинский р-н. Призван Астраханским РВК. 343 арт. полк. Умер от ран в госпитале 11 марта 1943 г. Похоронен на Пискаревском кладбище г. Санкт-Петербурга.

ПЛАТОНОВ Никита Федорович, рядовой. 1924 г.р., г. Астрахань. Призван Кировским РВК. 25 танк. бр. Погиб 21 января 1945 г. Похоронен в Восточной Пруссии.

ПЛАТОНОВ Никифор Степанович, рядовой. Родился: Волгоградская обл., Среднеахтубинский р-н, пгт Средняя Ахтуба. Призван Владимировским РВК Астраханской обл. 129 мотострелковый пул. б-н 129 танк. бр. Погиб 27 февраля 1942 г.

ПЛАТОНОВ Николай Андреевич, рядовой. Родился: Астраханская обл., Ахтубинский р-н, с. Болхуны. П/п 02393. Погиб 8 марта 1944 г. Похоронен в Пушкино-Горском р-не Псковской обл.

ПЛАТОНОВ Николай Ильич, рядовой. 1906 г.р., Астраханская обл., Енотаевский р-н. Призван Наримановским РВК. Пропал без вести в ноябре 1942 г.

ПЛАТОНОВ Петр Михайлович, рядовой. 1906 г.р. Умер от ран 1 января 1942 г. в 20 МЭП. Похоронен в г. Астрахани.

ПЛАТОНОВ Петр Семенович, рядовой. 1906 г.р., Астраханская обл., Енотаевский р-н, с. Копановка. Призван Енотаевским РВК. Пропал без вести в январе 1943 г.

ПЛАХОВ Аркадий Иванович, рядовой. 1905 г.р., г. Астрахань. Призван Сталинским РВК. Пропал без вести в декабре 1941 г.

ПЛАХОТНИКОВ Вячеслав Федосеевич, рядовой. 1926 г.р., Астраханская обл., Володарский р-н. Призван Икрянинским РВК. 178 сп 58 сд. Погиб 10 января 1945 г. Похоронен в Польше.

ПЛАХОТНИКОВ Степан Герасимович, рядовой. 1902 г.р., Астраханская обл., Красноярский р-н. Призван Красноярским РВК. Пропал без вести в феврале 1942 г.

ПЛАЦ Рувим Эйнахович, рядовой. 1908 г.р., г. Астрахань. Призван Кировским РВК. 1173 сп 349 сд. Погиб 10 февраля 1942 г.

АСТРАХАНСКАЯ ОБЛАСТНАЯ НАУЧНАЯ БИБЛИОТЕКА

Похоронен в с. Шаврово Андреевского р-на Донецкой обл.

ПЛАШИЦИН Петр Семенович, рядовой. 1904 г.р., Астраханская обл., Енотаевский р-н, с. Владимировка. Призван Енотаевским РВК. Пропал без вести в августе 1942 г.

ПЛАШКИН Петр Васильевич, рядовой. 1914 г.р., г. Астрахань. Призван Сталинским РВК. 876 сп 276 сд. Погиб 9 апреля 1942 г. Похоронен в респ. Крым.

ПЛЕКАЧЕВ Константин Петрович, рядовой. 1919 г.р., г. Астрахань. Призван Трусовским РВК. Погиб 8 января 1944 г. Похоронен в с. Глазовка Ленинского р-на, респ. Крым.

ПЛЕМАКОВ Григорий Александрович, рядовой. 1912 г.р., Астраханская обл., Володарский р-н, с. Марфино. Пропал без вести в апреле 1945 г.

ПЛЕН Иосиф Иванович, рядовой. Родился: Астраханская обл., Ахтубинский р-н, с. Пологое Займище. Призван Владимировским РВК. Погиб в 1942 г. Похоронен в Донецкой обл.

ПЛЕТАНЕНКО Андрей Иванович, рядовой. 1912 г.р., г. Астрахань. Призван Астраханским РВК. 467 сп 81 сд. Погиб 17 октября 1943 г. Похоронен в с. Глушец Гомельской обл.

ПЛЕТНЕВ Андрей Васильевич, рядовой. 1904 г.р., Саратовская обл. Призван Камызякским РВК Астраханской обл. Пропал без вести в августе 1942 г.

ПЛЕТНЕВ Николай Иванович, лейтенант. Призван Трусовским РВК г. Астрахани. Пропал без вести в 1942 г.

ПЛЕТНЕВ Николай Матвеевич, рядовой. 1909 г.р., Астраханская обл., Приволжский р-н, с. Татарская Башмаковка. Призван Кировским РВК. Умер в плену 24 декабря 1942 г.

ПЛЕТНЕВА Евгения Ивановна, рядовой. 1919 г.р., г. Уфа. Призвана Трусовским РВК г. Астрахани. 60 сд. Погибла 13 февраля 1943 г. Похоронена в с. Николаевка Новосветловского р-на Луганской обл.

ПЛЕТНИКОВ Егор Константинович, рядовой. 1909 г.р., Астраханская обл., Черноярский р-н, с. Солодники. Призван Черноярским РВК. Пропал без вести в мае 1943 г.

ПЛЕТОВ Григорий Алексеевич, рядовой. 1903 г.р., Нижегородская обл., Городецкий р-н, д. Постово. Призван Икрянинским РВК Астраханской обл. 256 сп 30 сд. Погиб 28 октября 1942 г. Похоронен на выс. Безымянная Горяче-Ключевского р-на Краснодарского края.

ПЛЕХАНОВ Александр Александрович, старшина. Родился в г. Астрахани. Призван Икрянинским РВК. Умер от ран 23 марта 1943 г.

ПЛЕХАНОВ Александр Андреевич, старшина. 1922 г.р., г. Астрахань. Призван Сталинским РВК. 5 воздушно-десантный сп. Умер в госпитале 23 марта 1943 г. Похоронен в д. Новая Маревского р-на Новгородской обл.

ПЛЕХАНОВ Александр Андрианович, сержант. 1905 г.р., г. Астрахань. Призван Трусовским РВК. 621 отд. сап. б-н 351 сд. Погиб 16 ноября 1944 г. Похоронен в с. Загор Ужгородского р-на Закарпатской обл.

ПЛЕХАНОВ Александр Васильевич, рядовой. 1922 г.р., г. Астрахань. Призван Трусовским РВК. П/п 2138. Пропал без вести в августе 1942 г.

ПЛЕХАНОВ Александр Иванович, рядовой. 1907 г.р., г. Астрахань. Призван Астраханским РВК. 726 сп 395 сд. Пропал без вести 18 июля 1942 г.

ПЛЕХАНОВ (Плиханов) Егор Андреевич, рядовой. Призван Микояновским РВК г. Астрахани. 475 сп. Пропал без вести 26 октября 1944 г.

ПЛЕХАНОВ Егор Иванович, рядовой. 1900 г.р. Призван Харабалинским РВК Астраханской обл. 1206 сп 362 сд. Погиб 9 апреля 1942 г. Похоронен в с. Турханово Немидовского р-на Тверской обл.

ПЛЕХАНОВ Михаил Алексеевич, рядовой. 1920 г.р., г. Астрахань. Призван Сталинским РВК. 229 сд. Пропал без вести 21 мая 1942 г.

ПЛЕХАНОВ Павел Иванович, рядовой. Призван Кировским РВК г. Астрахани. Пропал без вести в 1942 г.

ПЛЕХАНОВ Павел Сергеевич, рядовой. 1924 г.р., Астраханская обл., Ахтубинский р-н. Призван Владимировским РВК. Отд. верблюжий б-н. Умер от ран 23 января 1943 г. в 1791 ЭГ. Похоронен в г. Астрахани.

ПЛЕЧЕВ Виктор Романович, младший сержант. 1915 г.р., Астраханская обл. Призван

АСТРАХАНСКАЯ ОБЛАСТНАЯ НАУЧНАЯ БИБЛИОТЕКА

Астраханским РВК. 673 сп 220 сд. Пропал без вести 29 октября 1941 г.

ПЛЕШАКОВ Григорий Александрович, рядовой. 1912 г.р., Астраханская обл., Володарский р-н, с. Марфино. Призван Володарским РВК. Пропал без вести в 1945 г.

ПЛЕШАКОВ Егор Иванович, рядовой. Родился: Астраханская обл., Черноярский р-н, с. Каменный Яр. Призван Черноярским РВК. Пропал без вести.

ПЛЕШАКОВ Иван Дмитриевич, рядовой. 1923 г.р., Пензенская обл., с. Иваново. Призван Красноярским РВК Астраханской обл. 172 отд. пул.-арт. б-н. 118 укреп. р-на. Пропал без вести 30 августа 1942 г.

ПЛЕШАКОВ Иван Петрович, рядовой. 1915 г.р., Астраханская обл., Черноярский р-н, с. Каменный Яр. Призван Черноярским РВК. 327 арм. инж. б-н. Пропал без вести 27 июля 1942 г. в р-не х. Илларионовского Волгоградской обл.

ПЛЕШАНОВ Александр Иванович, рядовой. 1909 г.р., г. Баку. Призван Кировским РВК г. Астрахани. Погиб 25 января 1942 г.

ПЛЕШАНОВ Виктор Иванович, рядовой. 1904 г.р., г. Астрахань. 376 сп 220 сд. Погиб 27 марта 1943 г. Похоронен в д. Безменово Сафоновского р-на Смоленской обл.

ПЛЕШАЧКОВ Гавриил Васильевич, рядовой. 1903 г.р., г. Астрахань. Призван Сталинским РВК. 1171 сп 349 сд. Погиб 14 февраля 1942 г. Похоронен в с. Ново-Явленское Андреевского р-на Донецкой обл.

ПЛЕШИВЦЕВ Иван Ильич, рядовой. 1915 г.р., Нижегородская обл., Пильнинский р-н. Призван Сталинским РВК г. Астрахани. Пропал без вести в октябре 1942 г.

ПЛЕШКОВ Николай Леонтьевич, рядовой. 1909 г.р., Чувашская респ., п. Козловка. Призван Сталинским РВК г. Астрахани. 1052 сп 301 сд. Погиб 23 сентября 1943 г. Похоронен в Запорожской обл.

ПЛЕНКИН Константин Федорович, рядовой. 1897 г.р., г. Астрахань. Призван Кировским РВК. 730 сп 204 сд. Погиб 1 октября 1943 г.

ПЛИГИН Николай Иванович, рядовой. 1906 г.р., Астраханская обл., Володарский р-н, с. Тишково. Призван Камызякским РВК. Пропал без вести в декабре 1941 г.

ПЛИПОВ Аким, рядовой. 1923 г.р., Астраханская обл. Призван Красноярским РВК. Пропал без вести в 1943 г.

ПЛИСОВ Виктор Федорович, сержант. 1925 г.р., Астраханская обл., г. Камызяк. Призван Нариманов ским РВК. 53 кав. полк 15 кав. д. Умер от ран 12 февраля 1945 г. Похоронен в Германии.

ПЛИТКИН Александр Семенович, мл. лейтенант. 1915 (1923) г.р., респ. Татарстан. Призван Трусовским РВК г. Астрахани. 105 сп 34 сд. Погиб 17 июля 1943 г. Похоронен в с. Дмитровка Снежнянского р-на Донецкой обл.

ПЛИТКИН Василий Васильевич, рядовой. 1908 г.р., г. Астрахань. Призван Сталинским РВК. Пропал без вести в апреле 1942 г.

ПЛИХАНОВ Иван Васильевич, рядовой. 1904 г.р., Астраханская обл., Лиманский р-н, с. Бирючья Коса. Призван Икрянинским РВК. Пропал без вести в декабре 1943 г.

ПЛИЧКИН Иван Егорович, рядовой. 1911 г.р., Астраханская обл., Икрянинский р-н, с. Чулпан. Умер от ран 28 января 1942 г.

ПЛИЧКО, рядовой. Умер от ран 29 мая 1944 г. в 5064 ЭГ. Похоронен в г. Астрахани.

ПЛИЩУХИН Георгий Николаевич, рядовой. 1909 г.р., Астраханская обл., Харабалинский р-н, с. Селитренное. Призван Харабалинским РВК. Пропал без вести в сентябре 1941 г.

ПЛОКИН Николай Николаевич, ст. сержант. Родился: Астраханская обл., Черноярский р-н, с. Ступино. Погиб 23 августа 1943 г.

ПЛОТИНОВ А. А., рядовой. Умер от ран 31 сентября 1942 г. в 1796 ЭГ. Похоронен в г. Астрахани.

ПЛОТИЦИН Алексей Иванович, сержант. 1925 г.р., Астраханская обл., Володарский р-н. Призван Володарским РВК. 756 истреб. противотанк. арт. полк. Умер от ран 5 июня 1944 г. в 3564 ППГ. Похоронен в с. Мышковицы Микулинского р-на Тернопольской обл.

ПЛОТИЦИН Сергей Георгиевич, мл. сержант. 1923 г.р., Астраханская обл., Володарский р-н, с. Цветное. Призван Владимировским РВК. 118 укреп. р-н. Пропал без вести в августе 1942 г.

АСТРАХАНСКАЯ ОБЛАСТНАЯ НАУЧНАЯ БИБЛИОТЕКА

ПЛОТКОВ Михаил Васильевич, рядовой. 1908 г. р, г. Астрахань. Призван Кировским РВК. Пропал без вести в сентябре 1942 г.

ПЛОТНИКОВ Александр Васильевич, рядовой. 1905 г.р., г. Астрахань. Призван Сталинским РВК. 771 арт. полк. Пропал без вести в мае 1942 г.

ПЛОТНИКОВ Александр Григорьевич, сержант. 1902 г.р., Астраханская обл., Камызякский р-н. Призван Камызякским РВК. 1123 сп 335 сд. Погиб 18 января 1942 г. Похоронен в д. Голая Долина Славянского р-на Донецкой обл.

ПЛОТНИКОВ Ананий Михайлович, рядовой. 1903 г.р., Пензенская обл., Малосердобинский р-н, с. Малая Сердоба. Призван Трусовским РВК г. Астрахани. Пропал без вести 20 августа 1943 г.

ПЛОТНИКОВ Андрей Гаврилович, рядовой. 1903 г.р., Астраханская обл., Енотаевский р-н, с. Грачи. Призван Микояновским РВК. 778 оэтр. Погиб 18 мая 1943 г. Похоронен в с. Калинино Краснодарского края.

ПЛОТНИКОВ Афанасий Гаврилович, рядовой. 1909 г.р., г. Астрахань. Призван Трусовским РВК. 209 сп 73 сд. Погиб 10 апреля 1945 г. Похоронен в Австрии.

ПЛОТНИКОВ Афанасий Яковлевич, ст. сержант. 1902 г.р. 103 сп. Умер от ран 22 ноября 1942 г. в 5193 ЭГ. Похоронен в с. Линейное Нариманоского р-на Астраханской обл.

ПЛОТНИКОВ Василий Васильевич, рядовой. 1916 г.р., Астраханская обл., Черноярский р-н, с. Вязовка. Призван Черноярским РВК. Пропал без вести в ноябре 1941 г.

ПЛОТНИКОВ Василий Георгиевич, рядовой. 1906 г.р., Астраханская обл., с. Черный Яр. Призван Кировским РВК. Пропал без вести в декабре 1943 г.

ПЛОТНИКОВ Василий Павлович, старшина. 1916 г.р., Волгоградская обл. Призван Енотаевским РВК Астраханской обл. В/ч 68589. Пропал без вести 25 марта 1943 г.

ПЛОТНИКОВ Василий Федорович, рядовой. 1910 г.р., Астраханская обл., Икрянинский р-н, с. Ниновка. Призван Икрянинским РВК. Пропал без вести в июне 1942 г.

ПЛОТНИКОВ Виталий Николаевич, рядовой. 1918 г.р., Астраханская обл., Ахтубинский р-н. Призван Камызякским РВК. 256 отд. зен. арт. д-н. Пропал без вести в декабре 1941 г.

ПЛОТНИКОВ Владимир Александрович, рядовой. 1910 г.р., г. Астрахань. Призван Астраханским РВК. 954 сп. Погиб 10 августа 1944 г. Похоронен в Польше.

ПЛОТНИКОВ Григорий Васильевич, ст. сержант. 1910 г.р., Астраханская обл., Красноярский р-н. Призван Красноярским РВК. 186 сп 329 сд. Погиб 16 апреля 1945 г. Похоронен в Германии.

ПЛОТНИКОВ Евгений Михайлович, рядовой. 1926 г.р., Астраханская обл., г. Камызяк. Призван Камызякским РВК. Пропал без вести в апреле 1945 г.

ПЛОТНИКОВ Егор Константинович, рядовой. 1909 г.р., Астраханская обл., Черноярский р-н, с. Солодники. Призван Черноярским РВК. Пропал без вести в мае 1943 г.

ПЛОТНИКОВ Дмитрий Петрович, рядовой. Родился в Астраханской обл. Призван Черноярским РВК. В/ч 53661. Погиб 15 января 1944 г.

ПЛОТНИКОВ Иван Владимирович, рядовой. Родился: Пензенская обл., Наровчатский р-н. Призван Сталинским РВК Астраханской обл. Пропал без вести в июле 1944 г.

ПЛОТНИКОВ Иван Григорьевич, рядовой. 1900 г.р., Астраханская обл., Черноярский р-н, с. Солодники. Призван Владимировским РВК. 768 ппс. Пропал без вести в июле 1942 г.

ПЛОТНИКОВ Иван Евлампиевич, рядовой. 1899 г.р., г. Астрахань. Призван Трусовским РВК. 1262 сп 380 сд. Пропал без вести 3 июля 1942 г.

ПЛОТНИКОВ Иван Кузьмич, рядовой. 1907 г.р., Астраханская обл., г. Камызяк. Призван Камызякским РВК. Спп 67 А. Пропал без вести 21 октября 1944 г.

ПЛОТНИКОВ Иван Михайлович, лейтенант. 1914 г.р., Астраханская обл., с. Черный Яр. Призван Черноярским РВК. 1438 самоходный арт. полк. Погиб 6 января 1945 г. Похоронен в Венгрии.

ПЛОТНИКОВ Иван Михайлович, рядовой. 1926 г.р., Астраханская обл. Призван Приволжским РВК. 269 сп 88 сд. Погиб 18 декабря 1944 г.

ПЛОТНИКОВ Иван Петрович, мл. сержант. 1904 г.р., Саратовская обл., Петровский р-н, с. Рыбешовка. Призван Трусовским

АСТРАХАНСКАЯ ОБЛАСТНАЯ НАУЧНАЯ БИБЛИОТЕКА

РВК г. Астрахани. Пропал без вести в ноябре 1942 г.

ПЛОТНИКОВ Леонид Ильич, рядовой. 1901 г.р., Астраханская обл., г. Камызяк. Призван Камызякским РВК. Пропал без вести в апреле 1943 г.

ПЛОТНИКОВ Михаил, рядовой. 1897 г.р. Умер от ран 9 февраля 1944 г. в 5064 ЭГ. Похоронен в г. Астрахани.

ПЛОТНИКОВ Михаил Васильевич, рядовой. 1908 г.р., г. Астрахань. Призван Кировским РВК. Пропал без вести в сентябре 1942 г.

ПЛОТНИКОВ Михаил Григорьевич, ст. лейтенант. 1899 г.р., г. Астрахань. Призван Сталинским РВК. Умер от ран 16 февраля 1943 г. в госпитале.

ПЛОТНИКОВ Михаил Ильич, рядовой. 1905 г.р., Астраханская обл., Икрянинский р-н, р.п. Мумра. Призван Икрянинским РВК. Пропал без вести в декабре 1942 г.

ПЛОТНИКОВ Николай Андреевич, рядовой. 1902 г.р., Астраханская обл., с. Черный Яр. Призван Черноярским РВК. 1171 сп 349 сд. Пропал без вести 14 апреля 1943 г.

ПЛОТНИКОВ Николай Васильевич, рядовой. 1915 г.р., г. Астрахань. Призван Сталинским РВК. Пропал без вести в октябре 1941 г.

ПЛОТНИКОВ Николай Васильевич, ст. сержант. 1920 г.р., г. Астрахань. 46 штраф. рота. Погиб 26 января 1944 г. Похоронен в г. Перми.

ПЛОТНИКОВ Павел Михайлович, рядовой. Родился: Астраханская обл., с. Черный Яр. Призван Черноярским РВК. Погиб 10 августа 1943 г. Похоронен в с. Рыжково Урицкого р-на Орловской обл.

ПЛОТНИКОВ Петр Андреевич, ефрейтор. 1924 г.р., Астраханская обл., Енотаевский р-н, с. Замьяны. Призван Енотаевским РВК. 283 сп 140 сд. Погиб 16 января 1945 г. Похоронен в Польше.

ПЛОТНИКОВ Петр Васильевич, сержант. 1919 г.р., Астраханская обл., Лиманский р-н, с. Вышка. 2 трансп. авиаполк 2 авиадив. особого назначения. Погиб 13 ноября 1942 г. Похоронен в г. Сызрани Самарской обл.

ПЛОТНИКОВ Роман Григорьевич, рядовой. 1911 г.р., Астраханская обл., Черноярский р-н. Призван Черноярским РВК. 327 арм. инж. б-н. Пропал без вести 27 июля 1942 г. в р-не х. Илларионовского Волгоградской обл.

ПЛОТНИКОВ Степан Ефимович, рядовой. 1907 г.р., Астраханская обл. Призван Камызякским РВК. Умер от ран 31 октября 1944 г. в 2212 ХППГ. Похоронен на Валмиерском мемориальном комплексе, респ. Латвия.

ПЛОТНИКОВ Степан Ефимович, рядовой. 1897 г.р., Астраханская обл., г. Камызяк. Призван Камызякским РВК. 442 сп 106 сд. Пропал без вести 17 мая 1942 г. у х. Запаро-Марьевка Александровского р-на Донецкой обл.

ПЛОТНИКОВ Федор Андреевич, рядовой. 1910 г.р., Астраханская обл., Черноярский р-н, с. Вязовка. Призван Черноярским РВК. Пропал без вести в декабре 1941 г.

ПЛОТНИКОВ Василий Петрович, рядовой. 1910 г.р., Астраханская обл., Красноярский р-н, с. Ватажное. Призван Красноярским РВК. Пропал без вести в январе 1942 г.

ПЛОТНИКОВА Ольга Васильевна, рядовой. 1924 г.р., Астраханская обл., Черноярский р-н. Призвана Черноярским РВК. П/п 10705. Пропала без вести в феврале 1945 г.

ПЛОТЦОВ Григорий Пантелеевич, рядовой. 1912 г.р., Астраханская обл., с. Красный Яр. Призван Красноярским РВК. Пропал без вести в январе 1942 г.

ПЛОХИН Василий Андреевич, мл. лейтенант. Призван Енотаевским РВК Астраханской обл. Погиб 27 января 1942 г.

ПЛОХОВ Иван Федорович, рядовой. 1901 г.р., Саратовская обл., Базарно-Карабулакский р-н, с. Алексеевка. Призван Микояновским РВК г. Астрахани. Пропал без вести в июле 1942 г.

ПЛОХОВ Михаил Павлович, рядовой. 1917 г.р., Астраханская обл., Камызякский р-н, с. Алексеевка. Пропал без вести в феврале 1942 г.

ПЛОХОЙ Петр Иосифович, ст. сержант. 1922 г.р., Запорожская обл., Васильевский р-н. Призван Кировским РВК г. Астрахани. 405 сп 258 сд. Пропал без вести 7 января 1943 г.

ПЛОХОТНИКОВ Алексей Васильевич, ст. сержант. 1907 г. р. Призван Володарским РВК Астраханской обл. 41 осб. Умер от ран 5 января 1942 г. в госпитале. Похоронен в

АСТРАХАНСКАЯ ОБЛАСТНАЯ НАУЧНАЯ БИБЛИОТЕКА

д. Астафьево Волоколамского р-на Московской обл.

ПЛОХОТНИКОВ Петр Семенович, матрос. 1911 г. р. Призван Красноярским РВК Астраханской обл. В/ч 8 отд. бр. мор. пех. ЧФ. Пропал без вести в 1942 г.

ПЛОХОТНИЧЕНКО Иван Григорьевич, мл. лейтенант. 1919 г.р., г. Николаев. Призван Трусовским РВК г. Астрахани. 8 мех. бр. 3 мех. корп. Пропал без вести 24 августа 1943 г.

ПЛОХОТНЮК Яков Иванович, мл. сержант. Родился в г. Кировограде. Призван Енотаевским РВК Астраханской обл. П/п 19742. Погиб 30 января 1944 г. Похоронен в с. Ново-Ковно Днепропетровской обл. Софиевского р-на.

ПЛОХУШКО Иван Николаевич, рядовой. Родился в г. Астрахани. Призван Нариманов-ским РВК. 875 сп. Пропал без вести 4 февраля 1943 г.

ПЛОШКИН Петр Васильевич, рядовой. 1912 г. р. Призван Трусовским РВК г. Астрахани. Погиб 9 апреля 1942 г.

ПЛОШКИН Федор Данилович, рядовой. 1909 г.р., Астраханская обл., Икрянинский р-н, р.п. Ильинка. Призван Трусовским РВК. Пропал без вести в феврале 1942 г.

ПЛОЩЕНКО Павел Андрианович, рядовой. Родился: Харьковская обл., ж.-д. ст. Мохнач. Призван Микояновским РВК г. Астрахани. Пропал без вести в ноябре 1943 г.

ПЛУЖНИКОВ Иван Андреевич, рядовой. 1920 г.р., Астраханская обл., Черноярский р-н, с. Солодники. Призван Черноярским РВК. Пропал без вести в 1942 г.

ПЛУЖНИКОВ Кузьма Григорьевич, рядовой. 1911 г.р., Астраханская обл., Черноярский р-н, с. Солодники. Призван Черноярским РВК. 1798 сп. Погиб 8 сентября 1941 г.

ПЛУЖНИКОВ Максим Александрович, рядовой. 1915 г.р., респ. Калмыкия, Лаганский р-н, р.п. Лагань. Призван Астраханским РВК. 1246 сп 374 сд. Погиб 26 января 1944 г. Похоронен в д. Дроздово Тосненского р-на Ленинградской обл.

ПЛУЖНИКОВ Митрофан Григорьевич, рядовой. 103 сп. Умер от ран 15 февраля 1942 г. в 375 ЭГ. Похоронен в г. Астрахани.

ПЛУЖНИКОВ Николай Яковлевич, рядовой. Призван Икрянинским РВК Астраханской обл. Погиб в 1944 г.

ПЛУЖНИКОВ Федор Григорьевич, рядовой. 1903 г.р., Астраханская обл., Черноярский р-н, с. Солодники. Призван Черноярским РВК. Умер от ран 27 мая 1942 г.

ПЛУЖНИКОВ Федор Иванович, рядовой. Призван Икрянинским РВК Астраханской обл. Погиб 29 сентября 1941 г.

ПЛУТАЛОВ Степан Михайлович, рядовой. 1906 г.р., г. Астрахань. Призван Сталинским РВК. Пропал без вести в декабре 1943 г.

ПЛУТАЛОВ Федор Федорович, рядовой. 1923 г.р., Астраханская обл. Призван Микояновским РВК. Погиб в июне 1943 г.

ПЛУТАРЕВ Андрей Владимирович, рядовой. 1917 г. р. Умер от ран 1 мая 1942 г. в 3265 ЭГ. Похоронен в г. Астрахани.

ПЛЮСНИН Григорий Иванович, рядовой. 1902 г.р., Пермская обл., Пермский р-н, д. Гаверенки. Призван Икрянинским РВК Астраханской обл. Пропал без вести в июне 1944 г.

ПЛЮТИ Петр Захарович, рядовой. 1919 г.р., г. Астрахань. Призван Астраханским РВК. 936 сп 254 сд. Пропал без вести в августе 1941 г. в Старорусском р-не Новгородской обл.

ПЛЯВГУН Анатолий Семенович, рядовой. 1915 г.р., г. Астрахань. Призван Трусовским РВК. Погиб 19 февраля 1943 г. Похоронен в с. Самбек Ростовской обл.

ПЛЯСУНОВ Иван Михайлович, рядовой. 1902 г.р., Саратовская обл., Базарно-Карабулакский р-н, с. Тепликовка. Призван Трусовским РВК г. Астрахани. Пропал без вести в декабре 1941 г.

ПЛЯСУНОВ Леонтий Иванович, сержант. 1926 г.р., Саратовская обл., Базарно-Карабулакский р-н, с. Тепликовка. Призван Кировским РВК г. Астрахани. Пропал без вести в марте 1945 г.

ПЛЯХИН Николай Николаевич, ст. сержант. 1914 г.р., Астраханская обл., Черноярский р-н. Призван Черноярским РВК. 263 сп 86 сд. Погиб 23 августа 1943 г. Похоронен в х. Успенка Краснолиманского р-на Донецкой обл.

ПОБЕДИНЦЕВ Федор Григорьевич, рядовой. Родился в г. Астрахани. Призван Микояновским РВК. Умер от ран 27 января 1944 г. Похоронен в г. Кисловодске.

ПОБЕЙВОЛК Павел Иванович, рядовой. Родился в г. Астрахани. Призван Трусовским

АСТРАХАНСКАЯ ОБЛАСТНАЯ НАУЧНАЯ БИБЛИОТЕКА

РВК. Умер от ран 21 октября 1942 г. в 372 ЭГ.

ПОБЕРЕЖНОЙ Василий Иванович, рядовой. 1922 г. р. Умер от ран 8 октября 1944 г. в 5468 ЭГ. Похоронен в г. Астрахани.

ПОБОКОВ Николай Никитович, рядовой. Родился: Тульская обл., Щекинский р-н, п. Крапивка. Призван Сталинским РВК г. Астрахани. 899 сп 248 сд. Погиб 26 ноября 1942 г. Похоронен в пгт Яшкуль, респ. Калмыкия.

ПОБОРЦЕВ Иван Алексеевич, рядовой. Призван Кировским РВК г. Астрахани. Пропал без вести в 1942 г.

ПОБОЦ Станислав Янович, рядовой. 1918 г.р., г. Астрахань. Призван Кировским РВК. 75 сп 31 сд. Погиб 2 июля 1942 г. Похоронен в Куйбышевском р-не Ростовской обл.

ПОВАЛЦЕВ Павел Васильевич, мл. сержант. 1924 г.р., Астраханская обл., Харабалинский р-н, с. Сасыколи. Призван Харабалинским РВК. 127 сп. Погиб 11 августа 1943 г. Похоронен в д. Б-Цаповке Золочевского р-на Харьковской обл.

ПОВАЛЯЕВ Александр Иванович, ст. лейтенант. 1917 г. р. Призван Владимировским РВК Астраханской обл. 1236 сп. Погиб 28 сентября 1942 г. Похоронен в д. Гайталово Кировского р-на Ленинградской обл.

ПОВАЛЯЕВ Вячеслав Тихонович, рядовой. Родился в г. Астрахани. Пропал без вести в июле 1942 г.

ПОВАЛЯЕВ Григорий Семенович, рядовой. 1907 г.р., Астраханская обл., г. Харабали. Призван Икрянинским РВК. Пропал без вести в марте 1942 г.

ПОВАЛЯЕВ Григорий Семенович, рядовой. 1915 г.р., Астраханская обл., Харабалинский р-н. Призван Икрянинским РВК. Пропал без вести в марте 1943 г.

ПОВАЛЯЕВ (Поволяев) Григорий Тихонович, рядовой. 1903 г.р., г. Астрахань. Призван Трусовским РВК. Пропал без вести в июле 1942 г.

ПОВАЛЯЕВ Иван Михайлович, рядовой. 1905 г.р., Астраханская обл., Харабалинский р-н, с. Кочковатка. Призван Харабалинским РВК. Пропал без вести в августе 1942 г.

ПОВАЛЯЕВ Илья Иванович, лейтенант. 1924 г.р., Астраханская обл., г. Харабали. Призван Харабалинским РВК. 22 отп. Умер от ран 22 марта 1945 г. в 477 госпитале. Похоронен в Германии.

ПОВАЛЯЕВ Миясем (Михсем), рядовой. Родился: Астраханская обл., Икрянинский р-н, с. Чулпан. Призван Икрянинским РВК. 650 сп 138 сд. Погиб 28 октября 1942 г. Похоронен в г. Волгограде.

ПОВАЛЯЕВ Павел Алексеевич, рядовой. 1921 г.р., Астраханская обл., Харабалинский р-н, с. Сасыколи. Призван Харабалинским РВК. Пропал без вести в мае 1942 г.

ПОВАЛЯЕВ Павел Васильевич, мл. сержант. 1924 г.р., Астраханская обл., Харабалинский р-н, с. Сасыколи. Призван Харабалинским РВК. В/ч 15291. Погиб в ноябре 1943 г. Похоронен в Золочевском р-не Харьковской обл.

ПОВАЛЯЕВ Петр Семенович, рядовой. 1912 г.р., Астраханская обл., Икрянинский р-н, с. Чулпан. Призван Икрянинским РВК. Пропал без вести в январе 1944 г.

ПОВАЛЯЕВ Степан Гаврилович, рядовой. Родился: Астраханская обл., г. Харабали. Призван Харабалинским РВК. 158 кп. Погиб 2 сентября 1941 г. Похоронен в с. Григоро-Григарировке Полтавской обл.

ПОВАЛЯЕВ Федор Михайлович, рядовой. 1907 г.р., Астраханская обл., Харабалинский р-н, с. Кочковатка. Призван Харабалинским РВК. Пропал без вести.

ПОВАРОВ Николай Иванович, рядовой. Родился в г. Астрахани. Призван Нариманов-ским РВК. 189 кп. Погиб 9 мая 1943 г.

ПОВАЦЕВ Григорий Дмитриевич, рядовой. 1941 г.р., Донецкая обл. Призван Икрянинским РВК Астраханской обл. 924 сп 252 сд. Пропал без вести 13 октября 1941 г.

ПОВЕТЕИН Валентин Демьянович, лейтенант. Призван Кировским РВК г. Астрахани. Погиб.

ПОВЗАНЮК Владимир Ульянович, рядовой. 1924 г.р., Хмельницкая обл., Дунаевский р-н, с. Романовка. Призван Икрянинским РВК Астраханской обл. 971 сп 273 сд. Умер от ран 24 апреля 1945 г. в медсанбате. Похоронен в Германии.

ПОВЕЛУШКИН Константин Иванович, рядовой. Родился в Астрахани. Призван Сталинским РВК. Пропал без вести в августе 1942 г.

АСТРАХАНСКАЯ ОБЛАСТНАЯ НАУЧНАЯ БИБЛИОТЕКА

ПОВОЙКИН Василий Александрович, рядовой. 1911 г.р., Ростовская обл., г. Азов. Призван Лиманским РВК Астраханской обл. Пропал без вести в июне 1944 г.

ПОВОЛОЦКИЙ Александр Федорович, рядовой. 1897 г.р., Астраханская обл., г. Ахтубинск. Призван Владимировским РВК. П/п 74039. Умер от ран 11 января 1944 г.

ПОВОЛОЦКИЙ Михаил Алексеевич, 1922 г.р., Астраханская обл., Володарский р-н, с. Новокрасное. Призван Володарским РВК. Пропал без вести в декабре 1941 г.

ПОВОЛЯЕВ Павел Сергеевич, ст. лейтенант. 1908 г.р., Курская обл., Щигровский р-н. Призван Сталинским РВК г. Астрахани. 227 сп 183 сд. Погиб 3 августа 1943 г. Похоронен в д. Киселево Яковлевского р-на Белгородской обл.

ПОВОЛЯЕВ Степан Семенович, рядовой. 1921 г.р., Астраханская обл., Харабалинский р-н, с. Кочковатка. 255 бр. морской пехоты. Погиб 12 сентября 1943 г. Похоронен в г. Новороссийске.

ПОВЯТКИН Константин Алексеевич, мл. сержант. Призван Трусовским РВК г. Астрахани. Пропал без вести в декабре 1941 г.

ПОГИБАЕВ Дмитрий Петрович, рядовой. 1912 г.р., г. Астрахань. Призван Кировским РВК. Пропал без вести в декабре 1942 г.

ПОГИБЛОВ (Погиблев) Дмитрий Петрович, рядовой. 1912 г.р., г. Астрахань. 14 осбр. Пропал без вести 1 февраля 1942 г.

ПОГОДИН Егор Петрович, рядовой. 1909 г.р., Астраханская обл., Володарский р-н, с. Тишково. Пропал без вести в августе 1942 г.

ПОГОДИН Иван Петрович, рядовой. Родился: Астраханская обл., Володарский р-н, с. Тишково. Призван Камызякским РВК. П/п 01772. Погиб 6 марта 1943 г.

ПОГОДИН Павел Петрович, рядовой. 1919 г.р., Астраханская обл., Володарский р-н, с. Тишково. Призван Володарским РВК. Пропал без вести в сентябре 1941 г.

ПОГОДИН Петр Михайлович, мл. сержант. Родился: Астраханская обл., Камызякский р-н. Призван Камызякским РВК. 207 сп. Погиб 18 октября 1944 г. Похоронен в Чехо-Словакии.

ПОГОЖЕВ Андрей Филиппович, рядовой. 1910 г.р., Астраханская обл., Харабалинский р-н, с. Селитренное. Призван Харабалинским РВК. Пропал без вести в марте 1943 г.

ПОГОЖЕВ Михаил Михайлович, лейтенант. 1914 г.р., г. Астрахань. Призван Сталинским РВК. 1008 сп 266 сд. Погиб 25 января 1943 г. Похоронен на хут. Старая Станица Каменского р-на Ростовской обл.

ПОГОНИН Артем Иванович, рядовой. 1913 г.р., г. Астрахань. Призван Икрянинским РВК. 353 сп 47 сд. Пропал без вести 20 марта 1942 г.

ПОГОНИН Константин Иванович, рядовой. 1918 г.р., Астраханская обл., Харабалинский р-н, с. Вольное. Призван Харабалинским РВК. 451 сп 64 сд. Погиб 25 июля 1943 г.

ПОГОНИН Матвей Петрович, рядовой. 1896 г.р., Астраханская обл., Харабалинский р-н. Призван Харабалинским РВК. Пропал без вести в октябре 1941 г.

ПОГОНИН Михаил Максимович, сержант. 1926 г.р., Астраханская обл., Харабалинский р-н, с. Вольное. Призван Харабалинским РВК. 50 сп 15 сд. Погиб 15 марта 1945 г. Похоронен в Германии.

ПОГОНИН Михаил Максимович, рядовой. 1923 г.р., Астраханская обл., Харабалинский р-н, с. Вольное. Призван Харабалинским РВК. Пропал без вести в 1943 г.

ПОГОРЕЛКИН Василий Яковлевич, рядовой. 1904 г.р., г. Астрахань. Призван Трусовским РВК. Пропал без вести в июле 1943 г.

ПОГОРЕЛОВ Александр Иванович, рядовой. 1920 г.р., г. Астрахань. Призван Трусовским РВК. В/ч 06610. Умер от ран 19 июля 1944 г. в 2084 ЭГ. Похоронен в д. Павлово Пружанского р-на Брестской обл.

ПОГОРЕЛОВ Александр Петрович, рядовой. 1904 г.р., Астраханская обл., Черноярский р-н, с. Солодники. Призван Енотаевским РВК. Погиб 23 марта 1942 г. Похоронен в д. Кривцово Болховского р-на Орловской обл.

ПОГОРЕЛОВ Александр Федорович, матрос. 1921 г. р. Призван Микояновским РВК г. Астрахани. Умер от ран 2 января 1942 г. Похоронен в г. Санкт-Петербурге.

ПОГОРЕЛОВ Алексей Петрович, рядовой. 1912 г.р., Астраханская обл., Черноярский р-н, с. Вязовка. Призван Черноярским РВК. Пропал без вести в мае 1943 г.

ПОГОРЕЛОВ Алексей Тимофеевич, рядовой. 1912 г.р., Астраханская обл., Черноярский р-н, с. Вязовка. Призван Черноярским РВК. Погиб.

АСТРАХАНСКАЯ ОБЛАСТНАЯ НАУЧНАЯ БИБЛИОТЕКА

ПОГОРЕЛОВ Алексей Трофимович, рядовой. 1895 г.р., Астраханская обл., Черноярский р-н, с. Солодники. Призван Черноярскими РВК. 64 шр. Пропал без вести 21 ноября 1942 г.

ПОГОРЕЛОВ Антон Матвеевич, рядовой. 1924 г.р., г. Астрахань. Призван Трусовским РВК. 228 сп 55 сд. Погиб 17 марта 1943 г. Похоронен в Старорусском р-не Новгородской обл.

ПОГОРЕЛОВ Борис Николаевич, старшина. 1925 г.р., г. Астрахань. Призван Трусовским РВК. Умер от ран 25 августа 1944 г. в 2072 ЭГ. Похоронен в Польше.

ПОГОРЕЛОВ Борис Федорович, рядовой. Призван Микояновским РВК г. Астрахани. Пропал без вести в 1942 г.

ПОГОРЕЛОВ Василий Андреевич, сержант. 1917 г.р., Ахтубинский р-н, Астраханская обл. Призван Владимировским РВК. 619 сп 203 сд. Погиб 28 августа 1942 г. Похоронен на хут. Ягодном Вешенского р-на Ростовской обл.

ПОГОРЕЛОВ Василий Исакович, рядовой. Родился: Астраханская обл., Черноярский р-н, с. Вязовка. Призван Черноярским РВК. Пропал без вести в декабре 1942 г.

ПОГОРЕЛОВ Василий Максимович, рядовой. 1922 г.р., Астраханская обл., Черноярский р-н, с. Вязовка. Призван Черноярским РВК. Пропал без вести в декабре 1943 г.

ПОГОРЕЛОВ Григорий Яковлевич, рядовой. 1918 г.р., Астраханская обл., Черноярский р-н, с. Солодники. Призван Наримановским РВК. 871 б-н аэродром. обслуж. 32 р-на авиац. базирования. Погиб 1 ноября 1942 г. Похоронен в Волгоградской обл.

ПОГОРЕЛОВ Дмитрий Филимонович (Филиппович), рядовой. 1908 (1909) г.р., г. Астрахань. Призван Трусовским РВК. 759 сп 163 сд. Пропал без вести в мае 1945 г.

ПОГОРЕЛОВ Иван Егорович, рядовой. 1907 г.р., Астраханская обл., Ахтубинский р-н, с. Батаевка. Призван Владимировским РВК. Пропал без вести в сентябре 1942 г.

ПОГОРЕЛОВ Иван Иванович, рядовой. 1908 г.р., Астраханская обл., Черноярский р-н, с. Солодники. Призван Черноярским РВК. Пропал без вести в мае 1943 г.

ПОГОРЕЛОВ Иван Петрович, мл. сержант. 1901 г.р., Астраханская обл., Черноярский р-н, с. Вязовка. Призван Черноярским РВК. 312 сп 109 сд. Погиб 1 апреля 1945 г. Похоронен в Венгрии.

ПОГОРЕЛОВ Иван Петрович, рядовой. 1914 г.р., г. Астрахань. 1121 сп 335 сд. Погиб 19 января 1942 г. Похоронен в пгт Яровая Славянского р-на Донецкой обл.

ПОГОРЕЛОВ Иван Семенович, рядовой. 1917 г.р., Астраханская обл., Ахтубинский р-н, с. Батаевка. Призван Владимировским РВК. Пропал без вести в феврале 1944 г.

ПОГОРЕЛОВ Иван Семенович, рядовой. 1915 г.р., Астраханская обл., Черноярский р-н, с. Солодники. Призван Черноярским РВК. Пропал без вести.

ПОГОРЕЛОВ Иван Тимофеевич, рядовой. 1906 (1908) г.р., Астраханская обл., Черноярский р-н. Призван Черноярским РВК. 1037 сп 223 сд. Погиб 17 апреля 1944 г. Похоронен в с. Спея, респ. Молдова.

ПОГОРЕЛОВ Иван Тимофеевич, рядовой. 1916 г.р., Астраханская обл., Черноярский р-н. Призван Черноярским РВК. 33 кп 11 кд. Пропал без вести 7 августа 1942 г. Пропал без вести у ст-цы Кущевка Ростовской обл.

ПОГОРЕЛОВ Иван Трофимович, рядовой. Родился: Астраханская обл., Ахтубинский р-н, с. Батаевка. Призван Владимировским РВК. Пропал без вести в сентябре 1941 г.

ПОГОРЕЛОВ Иван Федорович, рядовой. 1907 г.р., Астраханская обл., г. Ахтубинск. Призван Владимировским РВК. Пропал без вести в сентябре 1942 г.

ПОГОРЕЛОВ Илья Иванович, рядовой. 1904 г.р., Астраханская обл., Черноярский р-н, с. Солодники. Призван Черноярским РВК. Погиб 4 марта 1942 г. Похоронен в с. Староварваровка Донецкой обл.

ПОГОРЕЛОВ Константин Корнеевич, сержант. 1922 г.р., Астраханская обл., Черноярский р-н, с. Солодники. Призван Черноярским РВК. 88 сп 33 сд. Погиб 23 июля 1943 г. Похоронен в с. Артемовке Краснолиманского р-на Донецкой обл.

ПОГОРЕЛОВ Кузьма Никитович, рядовой. 1904 г.р., Астраханская обл., Черноярский р-н, с. Солодники. Призван Черноярским РВК. 1171 сп. Пропал без вести в апреле 1943 г.

ПОГОРЕЛОВ Максим Тимофеевич, рядовой. 1903 г.р., Астраханская обл., Черноярский р-н, с. Солодники. Призван Черноярским РВК. Погиб.

АСТРАХАНСКАЯ ОБЛАСТНАЯ НАУЧНАЯ БИБЛИОТЕКА

ПОГОРЕЛОВ Митрофан Николаевич, старшина. 1925 г.р., г. Астрахань. 483 сп. Умер от ран 28 августа 1944 г. Похоронен в Люблинском в-ве, Польша.

ПОГОРЕЛОВ Михаил Андреевич, рядовой. 1922 г.р., Астраханская обл., Ахтубинский р-н, с. Батаевка. Призван Владимировским РВК. 114 сп 37 сд. Умер от ран 2 сентября 1943 г.

ПОГОРЕЛОВ М. В., рядовой. Родился: Астраханская обл., Черноярский р-н, с. Вязовка. Призван Черноярским РВК. Погиб.

ПОГОРЕЛОВ Михаил Васильевич, военный инженер 3 ранга. 1902 г.р., Астраханская обл., с. Красный Яр. Призван Микояновским РВК. Пропал без вести 25 июля 1942 г.

ПОГОРЕЛОВ Михаил Васильевич, старшина. 1919 г.р., Астраханская обл., г. Ахтубинск. Призван Владимировским РВК. 384 отд. б-н морской пехоты. Погиб 10 сентября 1943 г. Похоронен в г. Жданове Донецкой обл.

ПОГОРЕЛОВ Михаил Ермолаевич, рядовой. 1920 г.р., Астраханская обл., Ахтубинский р-н, с. Батаевка. Призван Владимировским РВК. Пропал без вести в сентябре 1942 г.

ПОГОРЕЛОВ Михаил Максимович, рядовой. 1924 г.р., Астраханская обл., Черноярский р-н, с. Вязовка. Призван Черноярским РВК. Погиб.

ПОГОРЕЛОВ Михаил Степанович, рядовой. 1895 г.р., Астраханская обл., Ахтубинский р-н, с. Батаевка. Призван Владимировским РВК. Погиб 11 января 1944 г. Похоронен у д. Мяплово Витебского р-на Витебской обл.

ПОГОРЕЛОВ Михаил Тимофеевич, рядовой. 1903 г.р., Астраханская обл., Черноярский р-н, с. Солодники. Призван Черноярским РВК. 1171 сп 349 сд. Погиб 10 февраля 1942 г. Похоронен в д. Фидлерово Андреевского р-на Донецкой обл.

ПОГОРЕЛОВ Михаил Федосеевич, рядовой. 1918 г.р., Астраханская обл., Черноярский р-н, с. Вязовка. Призван Черноярским РВК. Погиб.

ПОГОРЕЛОВ Михаил Федорович, рядовой. 1924 г. р. Умер от ран 27 августа 1943 г. в 1589 ЭГ. Похоронен в г. Астрахани.

ПОГОРЕЛОВ Николай Михайлович, рядовой. 1920 г.р., Астраханская обл., Володарский р-н. Призван Володарским РВК. 1105 сп 328 сд. Пропал без вести 13 декабря 1943 г. в р-не г. Радомышля Житомирской обл.

ПОГОРЕЛОВ Николай Федорович, рядовой. 1908 г.р., г. Астрахань. 164 кп. Погиб 26 декабря 1941 г.

ПОГОРЕЛОВ Павел Петрович, мл. лейтенант. Родился в г. Астрахани. Призван Кировским РВК. 195 сп. Погиб 27 декабря 1944 г. Похоронен в Венгрии.

ПОГОРЕЛОВ П. П., рядовой. Родился: Астраханская обл., Черноярский р-н, с. Вязовка. Призван Черноярским РВК. Погиб.

ПОГОРЕЛОВ Сазон Кузьмич, рядовой. 1908 г.р., Астраханская обл., Черноярский р-н, с. Солодники. Призван Черноярским РВК. 907 сп 244 сд. Погиб 15 мая 1942 г. Похоронен в с. Веселом Харьковской обл.

ПОГОРЕЛОВ Семен Иванович, рядовой. 1906 г.р., Астраханская обл., Черноярский р-н, с. Солодники. Призван Черноярским РВК. 1175 сп 347 сд. Пропал без вести 3 февраля 1943 г. у г. Батайска Ростовской обл.

ПОГОРЕЛОВ Сергей Александрович, рядовой. 1912 г.р., Астраханская обл., Черноярский р-н, с. Солодники. Погиб 27 августа 1942 г. Похоронен в д. Антоновке Ржевского р-на Тверской обл.

ПОГОРЕЛОВ Сергей Григорьевич, рядовой. 1910 г. р. Призван Трусовским РВК г. Астрахани. Погиб 31 октября 1942 г.

ПОГОРЕЛОВ Степан Иванович, рядовой. 1914 г.р., Астраханская обл., Черноярский р-н, с. Солодники. Пропал без вести в мае 1943 г.

ПОГОРЕЛОВ Степан Корнеевич, рядовой. 1910 г.р., Астраханская обл., Черноярский р-н, с. Солодники. Призван Черноярским РВК. Пропал без вести в 1942 г.

ПОГОРЕЛОВ Федор Иванович, рядовой. 1908 г.р., Астраханская обл., Черноярский р-н, с Солодники. Призван Черноярским РВК. 625 сп 221 сд. Погиб 8 сентября 1943 г. Похоронен в с. Черемалык Донецкой обл.

ПОГОРЕЛОВ Яков Кузьмич, рядовой. 1916 г.р., Астраханская обл., Черноярский р-н, с. Солодники. Призван Красноярским РВК. 7 отд. автотранс. полк. Пропал без вести 5 октября 1941 г.

ПОГОРЕЛОВА Вера Ивановна, рядовой. 1923 г.р., г. Астрахань. 3 б-н 43 прожект. полка. Пропала без вести в Волгоградской обл.

АСТРАХАНСКАЯ ОБЛАСТНАЯ НАУЧНАЯ БИБЛИОТЕКА

ПОГОРЯНСКИЙ Федор Васильевич, старшина. 1915 г.р., г. Астрахань. 237 азсп. Пропал без вести 28 апреля 1944 г.

ПОГОСТ Исай Самуилович, рядовой. 1925 г.р., г. Астрахань. Призван Нариманов ским РВК. Погиб в марте 1945 г.

ПОГОСТ Яков Иосифович, рядовой. 1919 г.р., г. Астрахань. Призван Кировским РВК. 110 сп 38 сд. Пропал без вести 21 декабря 1943 г. у д. Песч. Рудня Светлогорского р-на Гомельской обл.

ПОГРЕБЕНКО Николай Никифорович, рядовой. 1921 (1912) г.р., Ростовская обл. Призван Икрянинским РВК Астраханской обл. Пропал без вести в августе 1942 г.

ПОГРЕБНОВ Александр Михайлович, рядовой. Призван Кировским РВК г. Астрахани. Пропал без вести.

ПОГРЕБНОВ Александр Тихонович, рядовой. 1920 г.р., г. Астрахань. Призван Сталинградским ГВК. Пропал без вести в декабре 1941 г.

ПОГРЕБНОЙ Александр Федорович, рядовой. Родился в г. Астрахани. Призван Нариманов ским РВК. 186 сп 62 сд. Погиб 10 февраля 1943 г. Похоронен в ст. Гнилица Чугуевского р-на Харьковской обл.

ПОДАЛЕНКО Иван Макарович, ст. лейтенант. 1913 г.р. Призван Кировским РВК г. Астрахани. Погиб 18 июня 1943 г.

ПОДБЕЛЬСКИЙ Евгений Александрович, мл. лейтенант. 1922 г.р., г. Астрахань. Призван Микояновским РВК. Пропал без вести в июне 1942 г.

ПОДБЕРЕЗНИКОВ Петр Васильевич, рядовой. 1925 г.р., Астраханская обл., Ахтубинский р-н. Призван Владимировским РВК. 476 сп 320 сд. Погиб 10 марта 1944 г. Похоронен в с. Дудчаны Нововоронцовского р-на Херсонской обл.

ПОДВАЛЬНОВ Леонид Иванович, лейтенант. 1923 г.р., г. Астрахань. Призван Сталинским РВК. 221 сп 61 сд. Пропал без вести в январе 1943 г.

ПОДВОЙСКИЙ Андрей Иванович, лейтенант. 899 сп. Умер от ран 26 ноября 1942 г. в 5193 ЭГ. Похоронен в с. Линейном Нариманов ского р-на Астраханской обл.

ПОДГАЙНЫЙ Борис Михайлович, ефрейтор. Родился: Донецкая обл., г. Артемовск. Призван Владимировским РВК Астраханской обл. 118 сд. Пропал без вести в июле 1943 г.

ПОДГОРНОВ Александр Алексеевич, рядовой. 1925 г.р., г. Астрахань. Призван Сталинским РВК. 5 мотостр. б-н 5 мотостр. бр. Погиб 28 сентября 1943 г. Похоронен в с. Григорьевке Запорожского р-на Запорожской обл.

ПОДГОРНОВ Алексей Яковлевич, рядовой. 1916 г.р., г. Астрахань. Призван Владимировским РВК. Пропал без вести в октябре 1942 г.

ПОДГОРНОВ Дмитрий Семенович, рядовой. 1905 г.р., Астраханская обл., Красноярский р-н, с. Кривой Бузан. Призван Красноярским РВК. Пропал без вести в июне 1942 г.

ПОДГОРНОВ Иван Филиппович, рядовой. 1905 г. р. Призван Микояновским РВК. Погиб в сентябре 1941 г.

ПОДГОРНОВ Михаил Михайлович, майор. 1907 г.р., Астраханская обл., г. Харабали. Призван Харабалинским РВК. 8 отд. развед. авиаполк. Погиб 13 февраля 1943 г.

ПОДГОРНОВ Николай Анисимович, лейтенант. 1913 г.р., Пензенская обл. Призван Астраханским РВК. 1031 сп 28 сд. Погиб 19 февраля 1945 г. Похоронен в Германии.

ПОДГОРНЫЙ Алексей Матвеевич, рядовой. 1913 г.р., Астраханская обл., Ахтубинский р-н, пгт Капустин Яр. Призван Владимировским РВК. Умер от ран 6 июля 1943 г. в 3332 ЭГ. Похоронен в г. Сычевке Смоленской обл.

ПОДГОРНЫЙ Михаил Матвеевич, рядовой. 1921 г.р., Астраханская обл., Ахтубинский р-н, пгт Капустин Яр. Призван Владимировским РВК. Пропал без вести в марте 1942 г.

ПОДГОРНЫЙ Михаил (Николай) Петрович, лейтенант. 1923 г.р., г. Астрахань. Призван Сталинским РВК. 496 сп 148 сд. Умер от ран 29 марта 1944 г. Похоронен в г. Збараж Збаражского р-на Тернопольской обл.

ПОДГОРОВ Аркадий Алекс..., рядовой. 1918 г.р., Астраханская обл., Красноярский р-н, с. Кривой Бузан. Призван Красноярским РВК. Пропал без вести в ноябре 1941 г.

ПОДГОРОВ Георгий Константинович, рядовой. 1903 г.р. Призван Астраханским РВК. 28 ошр. Погиб 18 февраля 1943 г.

АСТРАХАНСКАЯ ОБЛАСТНАЯ НАУЧНАЯ БИБЛИОТЕКА

ПОДГОРОВ Герман Георгиевич, ст. лейтенант. 1922 г.р., Астраханская обл., Красноярский р-н, с. Кривой Бузан. Призван Красноярским РВК. 91 сп 33 сд. Погиб 30 июля 1943 г. Похоронен в Снежнянском р-не Донецкой обл.

ПОДГОРОВ Иван Александрович, рядовой. 1919 г.р., Челябинская обл. Призван Красноярским РВК. Пропал без вести в ноябре 1943 г.

ПОДГОРОВ Иван Никифорович, рядовой. 1920 г.р., Астраханская обл., Красноярский р-н, с. Кривой Бузан. Призван Красноярским РВК. Пропал без вести в октябре 1942 г.

ПОДГОРОВ Михаил Иванович, рядовой. 1914 (1901) г.р., Астраханская обл., Красноярский р-н, с. Кривой Бузан. Призван Красноярским РВК. 3 мотостр. бр. Погиб 17 марта 1945 г. Похоронен в Польше.

ПОДГОРОВ Михаил Иванович, ст. сержант. 1923 г.р., Астраханская обл., Красноярский р-н, с. Кривой Бузан. Призван Красноярским РВК. 9 сд. Умер от ран 27 октября 1944 г. Похоронен в г. Тульчин Винницкой обл.

ПОДГОРОВ Николай Анисимович, лейтенант. Призван Кировским РВК г. Астрахани. Погиб.

ПОДГОРОВ Павел Алексеевич, ст. матрос. Умер от ран. Похоронен в с. Замьяны Енотаевского р-на Астраханской обл.

ПОДГОРОВ Павел Яковлевич, рядовой. 1923 г.р., Астраханская обл., Красноярский р-н, с. Кривой Бузан. Призван Красноярским РВК. Пропал без вести в мае 1945 г.

ПОДГОРОВ Петр Иванович, рядовой. 1907 г.р., Астраханская обл., Красноярский р-н, с. Кривой Бузан. Пропал без вести в августе 1942 г.

ПОДГОРОВ Сергей Николаевич, рядовой. 1916 г.р., Астраханская обл., Красноярский р-н, с. Кривой Бузан. Призван Красноярским РВК. Пропал без вести в декабре 1944 г.

ПОДГОРОВ Федор Яковлевич, рядовой. 1926 г.р., Астраханская обл., Черноярский р-н, с. Ступино. Призван Сталинским РВК. Пропал без вести в октябре 1944 г.

ПОДГОРОДНИКОВ Василий Иванович, рядовой. Призван Кировским РВК г. Астрахани. В/ч 24588-Г. Пропал без вести 4 апреля 1944 г

ПОДГУЗОВ Аким Васильевич, рядовой. 1913 г.р., Астраханская обл., с. Никольское. Призван Икрянинским РВК. Пропал без вести в июне 1942 г.

ПОДГУЗОВ Геннадий Александрович, рядовой. 1923 г.р., г. Астрахань. Погиб 20 декабря 1942 г. Похоронен в г. Твери.

ПОДГУЗОВ Николай Дмитриевич, рядовой. 1898 г.р., Астраханская обл., Енотаевский р-н, р.п. Никольский. Призван Енотаевским РВК. Пропал без вести в июле 1942 г.

ПОДДУБНОВ Анатолий Максимович, рядовой. 1923 г.р., г. Астрахань. Призван Микояновским РВК. Пропал без вести 1 декабря 1942 г.

ПОДДУБНОВ Николай Павлович, рядовой. 1922 г. р. Призван Красноярским РВК Астраханской обл. 407 сп 108 сд. Пропал без вести 4 августа 1942 г.

ПОДДУБНЫЙ Василий Иванович, лейтенант. 1903 г.р., Астраханская обл., Лиманский р-н. 14 мотостр. полк. Пропал без вести 28 июля 1943 г.

ПОДДУБНЫЙ Ефим Акимович, ст. сержант. 1902 г.р., Николаевская обл., с. Привольное. Призван Сталинским РВК г. Астрахани. Пропал без вести в сентябре 1941 г.

ПОДЗОРОВ Николай Дмитриевич, рядовой. 1910 г.р., Пензенская обл. Призван Сталинским РВК г. Астрахани. Пропал без вести в феврале 1942 г.

ПОДКАТОВ (Подкопаев) Антон Николаевич, рядовой. 1909 г. р. Призван Кировским РВК г. Астрахани. Умер от ран 27 декабря 1943 г. Похоронен в г. Днепропетровске.

ПОДКОПАЕВ Аким Федорович, ст. сержант. Родился: Астраханская обл., Лиманский р-н, с. Яндыки. Погиб 22 февраля 1943 г. Похоронен в д. Каменке Кардымовского р-на Смоленской обл.

ПОДКОПАЕВ Михаил Николаевич, лейтенант. 1920 г.р., Астраханская обл., Лиманский р-н. 1 ошб. Пропал без вести 14 апреля 1943 г. в р-не д. Зеленцы Киришского р-на Ленинградской обл.

ПОДЛЕВСКИЙ Алекс... Владимирович, рядовой. 1917 г.р., г. Астрахань. Призван Сталинским РВК. 1371 сп 414 сд. Погиб 26 января 1944 г. Похоронен в с. Юраков Кут, респ. Крым.

АСТРАХАНСКАЯ ОБЛАСТНАЯ НАУЧНАЯ БИБЛИОТЕКА

ПОДЛЕГАЕВ Лука Николаевич, старшина. Умер от ран 14 апреля 1942 г. в 1590 ЭГ. Похоронен в г. Астрахани.

ПОДЛЕДНЕВ Александр Андреевич, рядовой. Родился: Астраханская обл., Ахтубинский р-н, с. Пироговка. Призван Харабалинским РВК. В/ч 29819. Умер от ран 2 февраля 1944 г. Похоронен в д. Новоселки Мозырского р-на Гомельской обл.

ПОДЛЕДНЕВ Александр Андреевич, сержант. 1925 г.р., Астраханская обл., Ахтубинский р-н, с. Пироговка. Призван Харабалинским РВК. 82 сд. Погиб 26 февраля 1944 г. Похоронен в д. Никольке Калинковичского р-на Гомельской обл.

ПОДЛЕДНЕВ Захар Игнатьевич, рядовой. 1910 г.р., Астраханская обл., Ахтубинский р-н, с. Пироговка. Призван Харабалинским РВК. Пропал без вести в феврале 1942 г.

ПОДЛЕДНЕВ Иван Александрович, рядовой. 1900 г.р., Астраханская обл., Ахтубинский РВК. Пропал без вести в мае 1942 г.

ПОДЛЕДНЕВ Кирилл Ефимович, рядовой. 1900 г.р., Астраханская обл., Ахтубинский р-н, с. Пироговка. Пропал без вести в декабре 1943 г.

ПОДЛЕДНЕВ Николай Кириллович, рядовой. 1925 г.р., Астраханская обл., Ахтубинский р-н, с. Пироговка. Призван Нариманновским РВК. Пропал без вести в декабре 1943 г.

ПОДЛЕДНЕВ Петр Васильевич, рядовой. 1921 г.р., Астраханская обл., Володарский р-н, с. Цветное. Призван Володарским РВК. Пропал без вести в марте 1942 г.

ПОДЛЕДНЕВ Семен Александрович, рядовой. Родился: Астраханская обл., Ахтубинский р-н, с. Сокрутовка. Призван Владимировским РВК. Пропал без вести в декабре 1941 г.

ПОДЛЕДНЕВ Степан Александрович, рядовой. Родился: Астраханская обл., Ахтубинский р-н, с. Сокрутовка. Призван Владимировским РВК. Пропал без вести в декабре 1944 г.

ПОДЛЕДНЕВ Федор Сергеевич, ст. лейтенант. 1923 г.р., Астраханская обл., Ахтубинский р-н, с. Пироговка. 6 сп 2 сд. Погиб 7 августа 1943 г. Похоронен в хут. Н. Греческом Крамского р-на Краснодарского края.

ПОДЛЕНОВ Кирилл Ефимович, рядовой. 1900 г.р., г. Астрахань. Призван Нариманновским РВК. 1171 сп 349 сд. Погиб 1 марта 1942 г. Похоронен в с. Шаврово Александровского р-на Донецкой обл.

ПОДЛЕПАЛИН Илья Иванович, рядовой. 1901 (1909) г.р., Астраханская обл., с. Красный Яр. Призван Енотаевским РВК. Пропал без вести в декабре 1941 г.

ПОДЛЕПИНСКИЙ Федор Иванович, рядовой. 1922 г.р., Астраханская обл., Икрянинский р-н, р.п. Красные Баррикады. Призван Икрянинским РВК. Пропал без вести 12 октября 1941 г.

ПОДЛЕСКОВ Василий Иванович, рядовой. 1910 г.р., г. Астрахань. Погиб в 1941 г. Похоронен у г. Харькова.

ПОДЛЕСНИКОВ Иван Андреевич, лейтенант. Родился: Астраханская обл., Харабалинский р-н, с. Кочковатка. Призван Харабалинским РВК. 292 сп. Погиб 10 марта 1944 г. Похоронен в д. Лысые Мухи Новоржевского р-на Псковской обл.

ПОДЛЕСНЫЙ Иван Иванович, рядовой. 1914 г.р., Астраханская обл., Лиманский р-н, с. Бирючья Коса. Призван Икрянинским РВК. Пропал без вести в апреле 1944 г.

ПОДЛЕСНЯК Порфирий Петрович, рядовой. 1906 г. р. Умер от ран 13 июля 1942 г. Похоронен в г. Астрахани.

ПОДЛЕДНЫЙ Георгий Герасимович, рядовой. 1925 г.р., Астраханская обл., Ахтубинский р-н. Призван Владимировским РВК. 1273 сп 387 сд. Погиб 9 апреля 1944 г. Похоронен в с. Шемиловке, респ. Крым.

ПОДЛИГАЕВ Лука Николаевич, старшина. 1912 г.р., г. Днепропетровск. Умер от ран в апреле 1942 г. в 1590 ЭГ. Похоронен в г. Астрахани.

ПОДЛИПАЛИН Георгий Никандрович (Никифорович), рядовой. 1924 г.р., Астраханская обл., Нариманновский р-н, с. Разночиновка. Призван Красноярским РВК. П/п 53713. Пропал без вести в июне 1943 г.

ПОДЛУЖЕВСКИЙ Василий Андреевич, рядовой. 1923 г.р., Астраханская обл., Енотаевский р-н, с. Николаевка. Призван Енотаевским РВК. 360 ошр. Погиб 11 мая 1944 г.

ПОДМАЕВ Салам, рядовой. 1912 г.р., Астраханская обл., Харабалинский р-н, с. Даниловка. Призван Харабалинским РВК.

АСТРАХАНСКАЯ ОБЛАСТНАЯ НАУЧНАЯ БИБЛИОТЕКА

726 сп 395 сд. Пропал без вести 25 июля 1942 г.

ПОДМАРЕВ Алексей Иванович, рядовой. 1913 г.р., Астраханская обл., Икрянинский р-н, р.п. Ильинка. Призван Икрянинским РВК. Пропал без вести в январе 1942 г.

ПОДМАРЕВ Виктор Иванович, рядовой. 1913 г.р., Астраханская обл., Черноярский р-н. Призван Икрянинским РВК. Пропал без вести в октябре 1942 г.

ПОДМАРЕВ Иван Васильевич, рядовой. 1899 г.р., Астраханская обл., Черноярский р-н, с. Соленое Займище. Призван Черноярским РВК. 759 сп 163 сд. Погиб 30 декабря 1943 г. Похоронен в с. Золотуха Киевской обл.

ПОДМАРЕВ Петр Иванович, рядовой. 1905 г.р., Астраханская обл., Володарский р-н, с. Цветное. Призван Володарским РВК. Пропал без вести в марте 1942 г.

ПОДМАРКОВ Анатолий Семенович, рядовой. 1922 г.р., г. Астрахань. Призван Сталинским РВК. П/я 1/24. Пропал без вести в январе 1942 г.

ПОДМАРКОВ Иван Васильевич, рядовой. Родился в г. Астрахани. 1034 сп 127 сд. Погиб 30 июля 1943 г. Похоронен в с. Куйбышево Куйбышевского р-на Ростовской обл.

ПОДМАСКОВ Сергей Степанович, рядовой. 1911 г.р., Астраханская обл., Камызякский р-н, с. Полдневое. Призван Камызякским РВК. Пропал без вести в апреле 1942 г.

ПОДМАСОВ Иван Яковлевич, рядовой. 1903 г.р., г. Астрахань. Призван Сталинским РВК. 226 сп 63 сд. Погиб 26 января 1944 г. Похоронен в д. Арвянице Дубровенского р-на Витебской обл.

ПОДМОСКОВ (Подмасков) Вадим Андреевич, рядовой. 1924 г.р., г. Астрахань. Призван Трусовским РВК. 227 сп 175 сд. Пропал без вести 7 марта 1943 г. в д. Успенской Дмитриевского р-на Орловской обл.

ПОДОБЕДОВ Михаил Тихонович, рядовой. 1909 г.р., г. Астрахань. 4 осб 52 осбр. Пропал без вести 29 января 1943 г.

ПОДОБЕДОВ Серафим Тимофеевич, рядовой. 1905 г.р., Волгоградская обл., с. Обильное. Призван Микояновским РВК г. Астрахани. 905 сп. Пропал без вести в августе 1942 г.

ПОДОЕНЕВ Захар Игнатьевич, рядовой. 1910 г.р., Астраханская обл., Ахтубинский р-н, с. Пироговка. Призван Сталинским РВК. Пропал без вести в феврале 1942 г.

ПОДОЙНИЦЫН Владимир Михайлович, рядовой. 1923 г.р., г. Астрахань. Призван Трусовским РВК. 796 сп 141 сд. Пропал без вести в августе 1942 г.

ПОДОЛЬСКИЙ Александр Ильич, рядовой. 1909 г. р. Умер от ран 26 августа 1943 г. в 2264 ЭГ. Похоронен в г. Астрахани.

ПОДОЛЬСКИЙ Борис Копелевич, рядовой. 1906 г.р., Киевская обл., с. Рассава. Призван Сталинским РВК г. Астрахани. Пропал без вести в декабре 1942 г.

ПОДОЛЬСКИЙ Борис Маркович, рядовой. 1918 г.р., г. Киев. Призван Трусовским РВК г. Астрахани. Пропал без вести в октябре 1944 г.

ПОДОЛЬСКИЙ Иван Александрович, рядовой. Призван Енотаевским РВК Астраханской обл. Умер от ран 14 декабря 1941 г. в 1582 ЭГ. Похоронен в г. Волгограде.

ПОДОЛЬСКИЙ Кузьма Карпович, рядовой. 1920 (1915) г.р., Астраханская обл., Черноярский р-н, с. Солодники. Призван Черноярским РВК. Пропал без вести в мае 1943 г.

ПОДОЛЬСКИЙ Семен Петрович, рядовой. 1909 г.р., Астраханская обл., Черноярский р-н, с. Солодники. Призван Черноярским РВК. Пропал без вести в мае 1943 г.

ПОДОЛЯК, рядовой. Умер от ран 6 мая 1944 г. в 5470 ЭГ. Похоронен в г. Астрахани.

ПОДОПРИГОРА Ефим Емельянович, военный техник 2 ранга. Родился: Астраханская обл., Ахтубинский р-н, с. Болхуны. Погиб 17 декабря 1943 г. Похоронен в с. Осиповка Невельского р-на Псковской обл.

ПОДОПРИГОРА Михаил Николаевич, ст. сержант. Родился: Астраханская обл., Ахтубинский р-н, с. Болхуны. Призван Владимировским РВК. 56 сп. Умер от ран 18 ноября 1943 г. Похоронен в Ярославской обл.

ПОДОПРИГОРА Петр Петрович, рядовой. 1910 г.р., Астраханская обл., Ахтубинский р-н, с. Болхуны. Призван Черноярским РВК. Пропал без вести в апреле 1943 г.

ПОДОПРЯТОВ Александр Семенович, рядовой. 1903 г.р., Астраханская обл., Наримановский р-н, с. Николаевка. Призван Наримановским РВК. 1169 сп 349 сд. Погиб

АСТРАХАНСКАЯ ОБЛАСТНАЯ НАУЧНАЯ БИБЛИОТЕКА

27 января 1942 г. Похоронен в с. Знаменка Славянского р-на Донецкой обл.

ПОДОСИНИКОВ Василий Игнатьевич, рядовой. 1923 г.р., Астраханская обл., Лиманский р-н. Призван Долбанским РВК. 38 сп. Погиб 27 ноября 1942 г. Похоронен в хут. Ильин Боковского р-на Ростовской обл.

ПОДОСИННИКОВ Алексей Михайлович, рядовой. 1908 г.р., Астраханская обл., Енотаевский р-н, р.п. Никольский. Призван Енотаевским РВК. Пропал без вести в мае 1942 г.

ПОДОСИННИКОВ Андрей Андреевич, лейтенант. 1915 г.р., Астраханская обл., Харабалинский р-н, с. Тамбовка. Призван Харабалинским РВК. Пропал без вести в 1941 г.

ПОДОСИННИКОВ Даниил Семенович, рядовой. 1898 г.р., Астраханская обл., Харабалинский р-н, с. Кочковатка. Призван Харабалинским РВК. Пропал без вести в июле 1942 г.

ПОДОСИННИКОВ Иван Андреевич, лейтенант. 1913 г.р., Астраханская обл., Харабалинский р-н. Призван Харабалинским РВК. 115 сд. Погиб 10 марта 1944 г. Похоронен в д. Лысые Мухи Новоржевского р-на Псковской обл.

ПОДОСИННИКОВ Иван Иванович, рядовой. 1923 (1899) г.р., Астраханская обл., Енотаевский р-н, р.п. Никольский. Призван Енотаевским РВК. 4 сп 6 сд. Погиб 16 марта 1942 г. Похоронен в д. Кривцово Болховского р-на Орловской обл.

ПОДОСИННИКОВ Иван Яковлевич, рядовой. 1908 г.р., Астраханская обл., Харабалинский р-н. Призван Нариманов ским РВК. Пропал без вести в декабре 1941 г.

ПОДОСИННИКОВ Иван Яковлевич, рядовой. 1909 г.р., Астраханская обл., Икрянинский р-н, с. Бахтемир. Призван Камызякским РВК. Пропал без вести в сентябре 1941 г.

ПОДОСИННИКОВ Иван Яковлевич, рядовой. Родился: Астраханская обл., Камызякский р-н, с. Комаровка. Призван Камызякским РВК. Пропал без вести.

ПОДОСИННИКОВ Игнат Васильевич, рядовой. 1903 г.р., Астраханская обл., Лиманский р-н, с. Михайловка. Призван Долбанским РВК. Пропал без вести 10 ноября 1943 г.

ПОДОСИННИКОВ Михаил Андреевич, рядовой. 1910 г.р., Астраханская обл., Харабалинский р-н, с. Кочковатка. Призван Харабалинским РВК. Умер 22 июня 1943 г. в плену.

ПОДОСИННИКОВ Михаил Михайлович, рядовой. 1914 г.р., Астраханская обл., Енотаевский р-н, р.п. Никольский. Призван Енотаевским РВК. Пропал без вести в декабре 1941 г.

ПОДОСИННИКОВ Михаил Никифорович, рядовой. 1923 г.р., г. Астраханская обл., Харабалинский р-н, с. Кочковатка. Призван Харабалинским РВК. 118 укреп. р-н. Пропал без вести в 1942 г.

ПОДОСИННИКОВ Николай Николаевич, рядовой. 1920 г.р., Астраханская обл., Енотаевский р-н, р.п. Никольский. Призван Енотаевским РВК. Пропал без вести в декабре 1941 г.

ПОДОСИННИКОВ Петр Карпович, рядовой. 1909 г.р., Астраханская обл., Харабалинский р-н, с. Сасыколи. Призван Харабалинским РВК. Пропал без вести в феврале 1943 г.

ПОДОСИННИКОВ Федор Михайлович, рядовой. 1917 г.р., Пензенская обл., Тамалинский р-н, с. Дуровка. Призван Астраханским РВК. 246 сд. Пропал без вести 22 января 1942 г.

ПОДОТКИН (Подотыкин) Алексей Семенович, рядовой. 1918 г.р., Саратовская обл., Пугачевский р-н, с. Старо-Порубежко. Призван Микояновским РВК г. Астрахани. Умер 3 августа 1942 г. в плену.

ПОДОШВИН Алексей Иванович, рядовой. 1908 г.р. Призван Микояновским РВК. 203 оашр. Погиб 15 августа 1943 г. Похоронен в г. Новороссийске.

ПОДРЕЧНОЙ (Подрячнев) Василий Иванович, сержант. 1907 г. р. Призван Красноярским РВК Астраханской обл. 147 сп 49 сд. Погиб 22 июля 1943 г. Похоронен в с. Калиновка Снежнянского р-на Донецкой обл.

ПОДСОСОВ Виктор Иванович, рядовой. 1915 г.р., г. Астрахань. Призван Кировским РВК. Пропал без вести в 1941 г.

ПОДУРАЕВ Георгий Иванович, мл. лейтенант. 1925 г.р., г. Астрахань. Призван Кировским РВК. 841 сп 237 сд. Пропал без вести в 1944 г. в Чехо-Словакии.

ПОДХВАТИЛИН Иван Сергеевич, рядовой. 1903 г.р., г. Астрахань. Призван Токтогуль-

АСТРАХАНСКАЯ ОБЛАСТНАЯ НАУЧНАЯ БИБЛИОТЕКА

ским РВК, респ. Кыргизстан. Ппс 1707. Пропал без вести в октябре 1942 г.

ПОДХВАТКИН Иван Никифорович, рядовой. 1907 г.р., Астраханская обл., Ахтубинский р-н, с. Пологое Займище. Призван Владимировским РВК. Пропал без вести в ноябре 1942 г.

ПОДХВАТКИН Иван Николаевич, рядовой. 1907 г.р., Астраханская обл., Ахтубинский р-н, с. Пологое Займище. Призван Владимировским РВК. 189 тбр. Погиб 14 сентября 1942 г. Похоронен в г. Волгограде.

ПОДЧАЙНОВ Макар Тимофеевич, мл. сержант. 1904 г.р., г. Астрахань. Призван Трусовским РВК. 5 сбр. Погиб 31 января 1943 г.

ПОДЧЕКАЕВ Иван Гаврилович, рядовой. Призван Микояновским РВК г. Астрахани. Пропал без вести в 1942 г.

ПОДШИБЯКИН Антон Иванович, рядовой. 1910 г. р. Призван Икрянинским РВК Астраханской обл. Пропал без вести в декабре 1941 г.

ПОДШИБЯКИН Василий Иванович, рядовой. 1912 г.р., г. Волгоград. Призван Икрянинским РВК Астраханской обл. Пропал без вести в июне 1943 г.

ПОДШИБЯКИН Иван Андреевич, рядовой. 1898 г.р., Волгоградская обл., с. Дубовка. Призван Астраханским РВК. Пропал без вести в апреле 1943 г.

ПОДШИБЯКИН Иван Иванович, ефрейтор. 1927 г.р., Волгоградская обл., Дубовский р-н, с. Луговадиное. Призван Камызякским РВК Астраханской обл. Пропал без вести в декабре 1944 г.

ПОДШИБЯКИН Степан Иванович, рядовой. 1905 г.р., г. Астрахань. Призван Сталинским РВК. 1376 сп. 47 сд. Погиб 23 января 1945 г. Похоронен в Лиепайском р-не, респ. Латвия.

ПОДШИВАЛИН Петр Алексеевич, рядовой. 1894 г.р., Астраханская обл., Харабалинский р-н, с. Сасыколи. Призван Харабалинским РВК. Пропал без вести в сентябре 1942 г.

ПОДШИВАЛОВ Евгений Николаевич, рядовой. 1901 г.р., г. Астрахань. Призван Сталинским РВК. 1127 сп 337 сд. Пропал без вести 4 апреля 1942 г. р-не с. Копанка Харьковской обл.

ПОДЪЯБЛОНСКИЙ Александр Иосифович (Осипович), рядовой. 1921 г.р., Тамбовская обл., Мучкапский р-н. Призван Сталинским РВК. Пропал без вести 13 декабря 1941 г.

ПОДЪЯПОЛЬСКИЙ Василий Григорьевич, рядовой. 1905 г.р., Тамбовская обл., Кирсановский р-н, с. Подвигаловка. Призван Сталинским РВК г. Астрахани. Пропал без вести в ноябре 1941 г.

ПОДЪЯЧЕВ Аркадий Александрович, рядовой. 1915 г.р., г. Астрахань. Призван Трусовским РВК. Пропал без вести в январе 1942 г.

ПОДЪЯЧЕВ Михаил Петрович, рядовой. Родился: Пензенская обл., Иссинский р-н. Призван Кировским РВК г. Астрахани. Умер 14 января 1942 г. в плену.

ПОДЪЯЧЕВ Сергей Ильич, мл. сержант. Родился: г. Астрахань. Призван Трусовским РВК. 867 сп. Погиб 23 февраля 1944 г. Похоронен в с. Нижнее Козловиче Гомельской обл.

ПОЖАР Николай Григорьевич, мл. сержант. 1924 г.р., Одесская обл. Призван Микояновским РВК г. Астрахани. Погиб 22 августа 1944 г. Похоронен в Румынии.

ПОЖАРОВ Василий Павлович, рядовой. 1900 г.р., респ. Мордовия, Больше-Березниковский р-н. Призван Кировским РВК г. Астрахани. 121 оиб. Пропал без вести 1 августа 1942 г.

ПОЖАРОВ Николай Владимирович, рядовой. 1923 г.р., г. Астрахань. Призван Трусовским РВК. Пропал без вести в апреле 1942 г.

ПОЖАРСКИЙ Николай Васильевич, рядовой. 1909 (1919) г.р., г. Астрахань. Призван Микояновским РВК. 60 сп. Пропал без вести в апреле 1942 г.

ПОЖАРСКИЙ Павел Иванович, рядовой. 1904 г.р., Ивановская обл. Призван Трусовским РВК г. Астрахани. Пропал без вести 27 июля 1942 г.

ПОЖАРСКИЙ Петр Васильевич, рядовой. Родился: г. Астрахань. Умер от ран 4 октября 1942 г. Похоронен в с. Садки Дубовского р-на Волгоградской обл.

ПОЖЕЛАЕВ Николай Васильевич, рядовой. 1922 г.р., Астраханская обл., Красноярский р-н, с. Новоурусовка. Призван Красноярским РВК. Пропал без вести в марте 1943 г.

АСТРАХАНСКАЯ ОБЛАСТНАЯ НАУЧНАЯ БИБЛИОТЕКА

ПОЖИДАЕВ Алексей Спиридонович, рядовой. 1903 г.р. Призван Сталинским РВК г. Астрахани. 897 сп. Погиб 1 марта 1942 г. Похоронен в с. Никольском Донецкой обл.

ПОЖИДАЕВ Матвей Алексеевич, рядовой. Призван Икрянинским РВК Астраханской обл. Пропал без вести в 1944 г.

ПОЖИЛОВ Александр Федорович, мл. лейтенант. 1920 г.р., Астраханская обл., Черноярский р-н, с. Солодники. Призван Черноярским РВК. 863 истреб. авиаполк 129 истреб. авиадивизии. Погиб 18 января 1945 г. Похоронен в респ. Литве.

ПОЖИЛОВ Петр Матвеевич, рядовой. 1919 г.р., Астраханская обл., Черноярский р-н, с. Солодники. Призван Черноярским РВК. Пропал без вести в апреле 1943 г.

ПОЖИЛОВ Тимофей Кузьмич, мл. лейтенант. 1923 г.р., Астраханская обл., Черноярский р-н. Призван Черноярским РВК. 70 тбр. Погиб 12 сентября 1944 г. Похоронен в Польше.

ПОЖИЛУЕВ Александр Михайлович, рядовой. 1913 г.р., Астраханская обл., Лиманский р-н, с. Рынок. Призван Долбанским РВК. 984 сп. Пропал без вести в августе 1942 г.

ПОЖУЙКО Василий Евдокимович, лейтенант. 1922 г.р., г. Астрахань. 31 артполк. Погиб 16 августа 1941 г.

ПОЖУЙКО Николай Яковлевич, лейтенант. 1922 г. р. Призван Владимировским РВК Астраханской обл. 1223 сп. Погиб 28 марта 1944 г. Похоронен в д. Потеряевке Славгородского р-на Могилевской обл.

ПОЗДЕЕВ Александр Николаевич, рядовой. 1908 г.р., Астраханская обл., Володарский р-н, с. Тишково. Призван Володарским РВК. Умер 30 ноября 1943 г. в плену.

ПОЗДЕЕВ Василий Иванович, рядовой. Родился: Астраханская обл., Володарский р-н, с. Тишково. Призван Камызякским РВК. Погиб 3 апреля 1945 г. Похоронен в Польше.

ПОЗДЕЕВ Георгий Константинович, рядовой. 1914 г.р., г. Астрахань. Призван Микояновским РВК. 1105 артполк. Пропал без вести 12 декабря 1942 г. у ст. Чилеково Котельниковского р-на Волгоградской обл.

ПОЗДЕЕВ Михаил Алексеевич, рядовой. 1910 г.р., Астраханская обл., Икрянинский р-н, с. Седлистое. Призван Икрянинским РВК. Пропал без вести в мае 1942 г.

ПОЗДЕЕВ Михаил Алексеевич, рядовой. Родился в Астрахани. Призван Володарским РВК. 1059 сп 297 сд. Погиб 27 февраля 1942 г. Похоронен в с. Новоселовке Прохоровского р-на Белгородской обл.

ПОЗДЕЕВ Николай Иванович, мл. сержант. Родился: респ. Марий Эл, Советский р-н, с. Янкеево. Призван Трусовским РВК г. Астрахани. Пропал без вести 22 августа 1944 г.

ПОЗДНЕЕВ Александр Николаевич, рядовой. 1908 г.р., Астраханская обл., Володарский р-н, с. Тишково. Призван Камызякским РВК. Пропал без вести в декабре 1941 г.

ПОЗДНЕЕВ Виктор Иванович, мл. лейтенант. 1920 г.р., Астраханская обл., Черноярский р-н. 1059 сп 297 сд. Пропал без вести 17 января 1945 г. в г. Будапеште, Венгрия.

ПОЗДНЕЕВ Виктор Иванович, рядовой. 1922 г.р., Астраханская обл., Черноярский р-н, с. Старица. Призван Черноярским РВК. П/п 74118-А. Пропал без вести в апреле 1943 г.

ПОЗДНИЙ Павел Афанасьевич, лейтенант. Призван Кировским РВК г. Астрахани. 61 штурм. авиаполк. Погиб.

ПОЗДНИКИН Иван Моисеевич, рядовой. 1910 г.р., Саратовская обл. Призван Микояновским РВК г. Астрахани. Пропал без вестив январе 1942 г.

ПОЗДНЯКОВ Александр Иосифович, мл. сержант. 1926 г.р., Астраханская обл., Красноярский р-н. 41 сд. Умер от ран 4 ноября 1944 г. Похоронен в Польше.

ПОЗДНЯКОВ Александр Семенович, рядовой. Призван Микояновским РВК г. Астрахани. Пропал без вести в октябре 1945 г.

ПОЗДНЯКОВ Алексей Александрович, рядовой. 1906 (1907) г.р., Астраханская обл., Икрянинский р-н, с. Чулпан. Призван Икрянинским РВК. Пропал без вести в феврале 1943 г.

ПОЗДНЯКОВ Алексей Кузьмич, сержант. 1918 г.р., г. Астрахань. Призван Кировским РВК. 531 сп 164 сд. Погиб 13 августа 1943 г. Похоронен в с. Александровке Краснолиманского р-на Донецкой обл.

ПОЗДНЯКОВ Алексей Семенович, рядовой. 1910 г.р. Призван Микояновским РВК г. Астрахани. Пропал без вести в октябре 1941 г.

АСТРАХАНСКАЯ ОБЛАСТНАЯ НАУЧНАЯ БИБЛИОТЕКА

ПОЗДНЯКОВ Аркадий Андреевич, лейтенант. 1914 г.р., г. Астрахань. 955 сп 309 сд. Погиб 15 июля 1942 г. Похоронен в Воронежской обл.

ПОЗДНЯКОВ Василий Иванович, рядовой. Родился: Астраханская обл., Енотаевский р-н. Призван Енотаевским РВК. Умер от ран 22 апреля 1942 г. в 2392 ЭГ. Похоронен в г. Торопец Тверской обл.

ПОЗДНЯКОВ Виктор Федорович, ефрейтор. 1925 г.р., г. Астрахань. 282 сп 175 сд. Погиб 6 октября 1943 г. Похоронен в д. Прибытки Гомельского р-на Гомельской обл.

ПОЗДНЯКОВ (Позняков) Владимир Васильевич, матрос. 1919 г.р., г. Астрахань. Призван Кировским РВК. 92 осбр. Погиб 17 августа 1942 г. Похоронен в г. Волгограде.

ПОЗДНЯКОВ Дмитрий Ильич, рядовой. 1925 г.р., респ. Мордовия, Инсарский р-н, с. Ямщины. Призван Микояновским РВК г. Астрахани. Пропал без вести в январе 1944 г.

ПОЗДНЯКОВ Ефим Петрович, рядовой. 1907 г.р., респ. Мордовия, Инсарский р-н, с. Ямщины. Призван Икрянинским РВК Астраханской обл. Пропал без вести в сентябре 1942 г.

ПОЗДНЯКОВ Иван Григорьевич, рядовой. 1908 г.р., Астраханская обл., Ахтубинский р-н. Призван Микояновским РВК. Пропал без вести в марте 1942 г.

ПОЗДНЯКОВ Михаил Александрович, рядовой. 1920 г.р., Астраханская обл., Наримановский р-н, с. Петропавловка. Призван Наримановским РВК. Пропал без вести в сентябре 1941 г.

ПОЗДНЯКОВ М. Н., рядовой. Призван Наримановским РВК Астраханской обл. Погиб.

ПОЗДНЯКОВ Николай Антонович, лейтенант. 1916 г.р., Астраханская обл., с. Красный Яр. Призван Микояновским РВК. 105 сп. Погиб 2 февраля 1943 г. Похоронен в г. Волгограде.

ПОЗДНЯКОВ (Позняков) Николай Константинович, рядовой. 1924 (1911) г.р., Астраханская обл., Наримановский р-н, пос. Верхнелебяженский. Призван Красноярским РВК. 1911 артполк 28 артдивизии. Умер от ран 13 апреля 1945 г. в госпитале. Похоронен в г. Елгава, респ. Латвия.

ПОЗДНЯКОВ Николай Макарович, рядовой. 1913 г.р., г. Темрюк, Краснодарский край. Призван Кировским РВК г. Астрахани. Погиб.

ПОЗДНЯКОВ Николай Фадеевич, рядовой. 1924 г.р., Астраханская обл., Володарский р-н, с. Марфино. Призван Володарским РВК. Пропал без вести в декабре 1942 г.

ПОЗДНЯКОВ Павел Никифорович, сержант. 1923 г.р., Астраханская обл., Наримановский р-н, с. Петропавловка. Призван Наримановским РВК. 240 сп. Пропал без вести в ноябре 1941 г.

ПОЗДНЯКОВ Талиб Хасянович, рядовой. 1922 г.р., г. Астрахань. Призван Сталинским РВК. П/п 1874 г. Пропал без вести в апреле 1943 г.

ПОЗДНЯКОВ Федор Акимович, рядовой. 1905 г.р., Астраханская обл., Володарский р-н, с. Марфино. Призван Володарским РВК. Пропал без вести в июле 1942 г.

ПОЗДЯКОВ Александр Васильевич, рядовой. 1919 г.р., Пензенская обл., Нижнеломовский р-н, с. Большие Хутора. Призван Трусовским РВК г. Астрахани. П/п 4854. Пропал без вести в декабре 1942 г.

ПОЗНАНСКИЙ Степан Лукьянович, рядовой. 1896 г.р., г. Владимир. Призван Икрянинским РВК Астраханской обл. Пропал без вести в 1943 г.

ПОЗНЕВ Игорь Николаевич, рядовой. Родился: Астраханская обл., с. Икряное. Призван Марксовским РВК Саратовской обл. 10 сп 45 сд. Погиб 2 ноября 1942 г. Похоронен в пос. Красный Октябрь Алексеевского р-на Волгоградской обл.

ПОЗНЕНЕВ Михаил Алексеевич, рядовой. 1915 г.р., Астраханская обл., Приволжский р-н, с. Татарская Башмаковка. Призван Наримановским РВК. Пропал без вести в декабре 1942 г.

ПОЙЛЕЕВА Арсена Петровна, военный фельдшер. Призвана Кировским РВК. Погибла в 1943 г.

ПОКАДЕЕВ Александр Федорович, рядовой. Родился: Астраханская обл., Ахтубинский р-н. Призван Владимировским РВК. Пропал без вести в феврале 1942 г.

ПОКАЗАЕВ (Показеев) Григорий Григорьевич, рядовой. 1899 (1898) г.р., Астраханская обл., Ахтубинский р-н, с. Новоникола-

АСТРАХАНСКАЯ ОБЛАСТНАЯ НАУЧНАЯ БИБЛИОТЕКА

евка. Призван Микояновским РВК. 132 кав. полк. Погиб 30 декабря 1942 г. в плену.

ПОКАЗЕЕВ Александр Андреевич, рядовой. 1914 г.р., Астраханская обл., Ахтубинский р-н, с. Новониколаевка. Призван Ахтубинским РВК. Пропал без вести в феврале 1942 г.

ПОКАЗЕЕВ Алексей Иванович, рядовой. Родился: Астраханская обл., Енотаевский р-н, р.п. Никольский. Призван Сталинским РВК. Пропал без вести в декабре 1941 г.

ПОКАЗЕЕВ Елизар Трофимович, матрос. 1896 г.р., Астраханская обл., Ахтубинский р-н, с. Новониколаевка. Призван Владимировским РВК. В/ч Севастопольский оборон. р-н ЧФ. Пропал без вести 3 июля 1942 г.

ПОКАЗЕЕВ Никита Васильевич, матрос. 1916 г.р., Астраханская обл., Ахтубинский р-н. Призван Владимировским РВК. 79 б-н морской пехоты ЧФ. Пропал без вести 3 июля 1942 г.

ПОКАЗЕЕВ Николай Михайлович, рядовой. 1903 г.р., Астраханская обл., Ахтубинский р-н, с. Новониколаевка. Призван Владимировским РВК. Пропал без вести в январе 1942 г.

ПОКАЗЕЕВ Николай Степанович, сержант. 1909 г.р., Астраханская обл., Ахтубинский р-н, с. Новониколаевка. Призван Микояновским РВК. Пропал без вести в марте 1942 г.

ПОКАЗЕЕВ Петр Павлович, рядовой. 1902 г.р., Астраханская обл., Ахтубинский р-н, с. Новониколаевка. Призван Камызякским РВК. 1020 сп. Пропал без вести в январе 1942 г.

ПОКАЗЕЕВ Федор Михайлович, рядовой. 1915 г.р., Ульяновская обл., с. Кирзять. Призван Кировским РВК. Пропал без вести в ноябре 1942 г.

ПОКАЗОВ Николай Васильевич, сержант. 1925 г.р. Умер от ран 6 мая 1944 г. в 5469 ЭГ. Похоронен в г. Астрахани.

ПОКАЛОВ Александр Никитович, рядовой. 1913 г.р., Астраханская обл., Ахтубинский р-н, с. Новониколаевка. Призван Красноярским РВК. Пропал без вести в феврале 1944 г.

ПОКАЛОВ (Покапов) Иван Трофимович, рядовой. 1915 г.р., Астраханская обл., Камызякский р-н, с. Караульное. Погиб 28 августа 1943 г. Похоронен в с. Б. Щучинке Кагарлыкского р-на Киевской обл.

ПОКАСОВ Егор Константинович, рядовой. 1904 г.р., Астраханская обл., Приволжский р-н, с. Евпраксино. Призван Нариманновским РВК. Пропал без вести 30 июля 1942 г.

ПОКАСОВ Ефрем Михайлович, рядовой. 1911 г.р., Астраханская обл., Приволжский р-н, с. Евпраксино. Призван Камызякским РВК. Пропал без вести в сентябре 1942 г.

ПОКАСОВ Николай Константинович, рядовой. 1917 г.р., Астраханская обл., Камызякский р-н, с. Караульное. Призван Камызякским РВК. 547 сп 127 сд. Погиб 17 июля 1943 г. Похоронен в с. Русском Куйбышевского р-на Ростовской обл.

ПОКАТЫНСКИЙ Иосиф Григорьевич, рядовой. 1905 г.р., Астраханская обл., Икрянинский р-н. Призван Икрянинским РВК. 255 сд. Пропал без вести 21 октября 1941 г.

ПОКЗСАЛЬ Василий Иванович, рядовой. Призван Икрянинским РВК Астраханской обл. Пропал без вести в сентябре 1942 г.

ПОКИДКО Иван Васильевич, мл. сержант. Призван Сталинским РВК г. Астрахани. Погиб 25 января 1944 г.

ПОКИДКО Иван Свиридович, рядовой. 1925 г.р., Николаевская обл. Призван Сталинским РВК г. Астрахани. 245 сп 84 сд. Погиб 25 июля 1944 г. Похоронен в д. Изубри Витебской обл.

ПОКОЕВ Петр Иванович, рядовой. 1898 г.р., Астраханская обл., Ахтубинский р-н, пгт Капустин Яр. Призван Владимировским РВК. В/ч 1894. Погиб 10 сентября 1943 г.

ПОКОЛЯВИН (Покалявин) Тимофей Михайлович, рядовой. 1914 г.р., Пензенская обл., Беднодемьяновский р-н, с. Лапшино. Призван Микояновским РВК г. Астрахани. 1369 сп 417 сд. Умер от ран 2 мая 1944 г. Похоронен в г. Севастополе.

ПОКРОВСКИЙ Анатолий Сергеевич, рядовой. 1906 г.р., Астраханская обл., г. Ахтубинск. Призван Владимировским РВК. 180 зсп. Пропал без вести 12 июля 1942 г.

ПОКРОВСКИЙ Илья Михайлович, рядовой. 1923 г.р., Владимирская обл., Камешковский р-н, г. Камешково. 150 ошр. Погиб 14 января 1945 г. Похоронен в Восточной Пруссии.

ПОКРОВСКИЙ Сергей Андреевич, рядовой. 1909 г.р., Астраханская обл., Енотаевский

АСТРАХАНСКАЯ ОБЛАСТНАЯ НАУЧНАЯ БИБЛИОТЕКА

р-н, с. Ветлянка. Пропал без вести в декабре 1941 г.

ПОКУДИН Яков Петрович, рядовой. 1903 г.р., Астраханская обл., Камызякский р-н, с. Комаровка. Призван Камызякским РВК. Пропал без вести в октябре 1942 г.

ПОКУСАЕВ Александр Алексеевич, рядовой. 1903 г.р., Астраханская обл., Лиманский р-н, с. Яндыки. Призван Долбанским РВК. 387 сд. Погиб 30 июля 1943 г.

ПОКУСАЕВ Алексей Матвеевич, рядовой. 1903 г.р., Астраханская обл., Ахтубинский р-н, с. Болхуны. Призван Владимировским РВК. Пропал без вести в августе 1942 г.

ПОКУСАЕВ Алексей Петрович, рядовой. 1923 г.р., Астраханская обл., Ахтубинский р-н, с. Болхуны. Призван Владимировским РВК. 887 разведрота. Пропал без вести в августе 1942 г.

ПОКУСАЕВ Ануфрий Савельевич, рядовой. 1912 г.р., Астраханская обл., Ахтубинский р-н. Призван Владимировским РВК. Пропал без вести в июле 1942 г.

ПОКУСАЕВ Василий Васильевич, рядовой. 1909 г.р., Астраханская обл., Ахтубинский р-н, р.п. Нижний Баскунчак. Призван Владимировским РВК. 584 сп 199 сд. Пропал без вести 20 января 1942 г. в с. Гавриловка Шевченковского р-на Харьковской обл.

ПОКУСАЕВ Василий Иванович, матрос. Родился: Астраханская обл., Ахтубинский р-н, с. Болхуны. Призван Владимировским РВК. Пропал без вести 3 июля 1942 г.

ПОКУСАЕВ Василий Иванович, рядовой. 1910 г.р., Астраханская обл., Ахтубинский р-н. Призван Икрянинским РВК. Пропал без вести в сентябре 1942 г.

ПОКУСАЕВ Виктор Васильевич, рядовой. 1920 г.р., Астраханская обл., Володарский р-н. 97 погран. отряд. Пропал без вести 8 августа 1941 г.

ПОКУСАЕВ Виктор Константинович, рядовой. 1921 г.р., Астраханская обл., Ахтубинский р-н, с. Болхуны. Призван Володарским РВК. Пропал без вести в феврале 1943 г.

ПОКУСАЕВ Виктор Максимович, рядовой. 1924 г.р., Астраханская обл., Ахтубинский р-н, с. Болхуны. Призван Владимировским РВК. 371 сп. Умер от ран 29 ноября 1943 г. в госпитале. Похоронен в г. Ростов-на-Дону.

ПОКУСАЕВ Григорий Федорович, рядовой. 1909 г.р., Астраханская обл., Ахтубинский р-н, с. Болхуны. Пропал без вести в декабре 1941 г.

ПОКУСАЕВ Дмитрий Андреевич, рядовой. 1914 г.р., Астраханская обл., Лиманский р-н, с. Яндыки. Призван Долбанским РВК. П/п 1482. Пропал без вести в мае 1942 г.

ПОКУСАЕВ Дмитрий Антонович, рядовой. 1907 г.р., Астраханская обл., Ахтубинский р-н, с. Болхуны. Призван Камызякским РВК. Пропал без вести в июле 1942 г.

ПОКУСАЕВ Дмитрий Антонович, рядовой. 1908 г.р., Астраханская обл., Камызякский р-н, с. Алексеевка. Пропал без вести.

ПОКУСАЕВ Дорофей Сергеевич, рядовой. Родился: Астраханская обл., Лиманский р-н, с. Яндыки. Призван Харабалинским РВК. Погиб 25 сентября 1943 г.

ПОКУСАЕВ Евгений Васильевич, рядовой. Родился: Астраханская обл., г. Ахтубинск. Призван Владимировским РВК. Пропал без вести в феврале 1942 г.

ПОКУСАЕВ (Пукусаев) Ефим Петрович, рядовой. 1902 г.р., Астраханская обл., Ахтубинский р-н, с. Болхуны. Призван Владимировским РВК. Погиб 27 декабря 1941 г.

ПОКУСАЕВ Ефим Филиппович, рядовой. 1912 (1902) г.р., Астраханская обл., Ахтубинский р-н, с. Болхуны. Призван Володарским РВК. Пропал без вести в январе 1942 г.

ПОКУСАЕВ Иван Васильевич, матрос. 1919 г.р., Астраханская обл., Ахтубинский р-н, с. Болхуны. Призван Владимировским РВК. Пропал без вести 3 июля 1942 г.

ПОКУСАЕВ Иван Егорович, рядовой. 1908 г.р., Астраханская обл., Ахтубинский р-н, с. Болхуны. Призван Владимировским РВК. 287 сд. Погиб 9 февраля 1942 г. Похоронен в д. Заводской Арсеньевского р-на Тульской обл.

ПОКУСАЕВ Иван Иванович, рядовой. 1903 г.р., Астраханская обл., Ахтубинский р-н, пгт Верхний Баскунчак. Призван Владимировским РВК. Умер 28 декабря 1942 г. в плену. Похоронен в г. Славута Хмельницкой обл.

ПОКУСАЕВ Иван Сергеевич, рядовой. 1922 г.р., Астраханская обл., Лиманский р-н, с. Яндыки. Призван Долбанским РВК. Пропал без вести в мае 1942 г.

АСТРАХАНСКАЯ ОБЛАСТНАЯ НАУЧНАЯ БИБЛИОТЕКА

ПОКУСАЕВ Иван Филиппович, рядовой. 1911 г.р., Астраханская обл., Ахтубинский р-н, с. Болхуны. Призван Владимировским РВК. Пропал без вести в апреле 1942 г.

ПОКУСАЕВ Максим Степанович, рядовой. 1908 г.р., г. Астрахань. Призван Микояновским РВК. 549 сп 127 сд. Погиб 24 августа 1943 г. Похоронен в с. Алексеевке Амвросиевского р-на Донецкой обл.

ПОКУСАЕВ Максим Степанович, рядовой. 1908 г.р., Астраханская обл., Ахтубинский р-н, с. Болхуны. Призван Кировским РВК. 12 истреб. противотанковая арт. бр. Погиб 24 марта 1943 г.

ПОКУСАЕВ Михаил Иванович, рядовой. 1908 г.р., Астраханская обл., Ахтубинский р-н, с. Болхуны. Призван Кировским РВК. Пропал без вести в сентябре 1943 г.

ПОКУСАЕВ Николай Андреевич, рядовой. 1919 г.р., Астраханская обл., Ахтубинский р-н, пгт Верхний Баскунчак. Призван Владимировским РВК. 1236 сп 372 сд. Погиб 30 января 1945 г. Похоронен в Польше.

ПОКУСАЕВ Николай Григорьевич, ст. лейтенант. 1918 г.р., Астраханская обл., Ахтубинский р-н, пгт Верхний Баскунчак. Призван Владимировским РВК. 81 сд. Умер от ран 23 апреля 1945 г. в 4611 госпитале. Похоронен в Чехо-Словакии.

ПОКУСАЕВ Николай Иванович, рядовой. 1907 г.р., Астраханская обл., Лиманский р-н, с. Яндыки. Призван Долбанским РВК. Пропал без вести в сентябре 1942 г.

ПОКУСАЕВ Павел Леонтьевич, ст. политрук. 1903 г.р., Астраханская обл., Ахтубинский р-н, с. Болхуны. 26 погран. полк. Погиб 26 мая 1943 г.

ПОКУСАЕВ Павел Петрович, старшина. 1918 г.р., Астраханская обл., Ахтубинский р-н, пгт Нижний Баскунчак. Призван Владимировским РВК. 67 тан. полк. 18 мбр. Погиб 7 января 1944 г. Похоронен в с. Троица Липовецкого р-на Винницкой обл.

ПОКУСАЕВ Петр Максимович, рядовой. Родился: Астраханская обл., Ахтубинский р-н, с. Болхуны. Призван Владимировским РВК. Погиб 9 февраля 1945 г. Похоронен в Германии.

ПОЛЕЖАЕВ Владимир Петрович, мл. лейтенант. 1909 г.р., Астраханская обл., г. Ахтубинск. Призван Владимировским РВК. Погиб 12 октября 1943 г. Похоронен в с. Ходоров Мироновского р-на Киевской обл.

ПОЛЕЖАЕВ Григорий Николаевич, рядовой. 1907 г.р., г. Астрахань. Призван Сталинским РВК. 793 обс. Пропал без вести в июле 1942 г.

ПОЛЕЖАЕВ Д. Н., рядовой. Умер от ран 13 октября 1943 г. в 5761 ЭГ. Похоронен в г. Астрахани.

ПОЛЕЖАЕВ Евгений Максимович, рядовой. 1917 г.р., г. Астрахань. 1118 сп. Погиб 5 марта 1942 г. Похоронен в с. Былбасовке Донецкой обл.

ПОЛЕЖАЕВ Иван Терентьевич, рядовой. 1906 г.р., Астраханская обл., Володарский р-н, с. Большой Могой. Призван Володарским РВК. Пропал без вести в январе 1942 г.

ПОЛЕЖАЕВ (Полижаев) Илья Яковлевич, сержант. Родился: Астраханская обл., Володарский р-н, с. Большой Могой. Призван Володарским РВК. 109 сп 74 сд. Погиб 1 апреля 1945 г. Похоронен в Австрии.

ПОЛЕЖАЕВ Михаил Александрович, рядовой. Родился: Астраханская обл., Володарский р-н, с. Большой Могой. Призван Володарским РВК. 3 вдп 1 вдд. Погиб 6 июля 1943 г. Похоронен в д. Байново Старорусского р-на Новгородской обл.

ПОЛЕЖАЕВ Петр Павлович, ст. сержант. 1914 г.р., Астраханская обл., Володарский р-н, с. Большой Могой. Призван Володарским РВК. 432 отд. истреб. противотанк. д-н. Погиб 30 декабря 1943 г. Похоронен в пгт Черняхов Житомирской обл.

ПОЛЕНИЧКИН (Полиничкин) Геннадий Николаевич, рядовой. 1922 г.р., г. Астрахань. Призван Сталинским РВК. Пропал без вести в сентябре 1941 г.

ПОЛЕНИЧКО Иван Данилович, рядовой. 1899 г.р. Призван Микояновским РВК г. Астрахани. Погиб в декабре 1942 г.

ПОЛЕННЫЙ Иван Михайлович, рядовой. 1915 г.р., Кировоградская обл., с. Худенцово. Погиб 19 декабря 1941 г. Похоронен в с. Горчухино Московской обл.

ПОЛЕТАЕВ Александр Владимирович, рядовой. 1910 г.р., Астраханская обл., Енотаевский р-н, с. Грачи. Призван Енотаевским РВК. Умер 1 октября 1942 г. в плену.

ПОЛЕТАЕВ Владимир Николаевич, рядовой. 1925 г.р., г. Ульяновск. Призван Сталин-

АСТРАХАНСКАЯ ОБЛАСТНАЯ НАУЧНАЯ БИБЛИОТЕКА

ским РВК. П/п 10929. Пропал без вести в октябре 1944 г.

ПОЛЕТАЕВ Григорий Николаевич, рядовой. 1907 г.р., г. Астрахань. Призван Кировским РВК. П/п 589. Пропал без вести в июле 1942 г.

ПОЛЕТАЕВ Иван Михайлович, рядовой. 1901 г.р., Астраханская обл., с. Черный Яр. Призван Черноярским РВК. Пропал без вести в апреле 1943 г.

ПОЛЕТАЕВ Кузьма Егорович, рядовой. 1904 г.р., Астраханская обл., Камызякский р-н, с. Самосделка. Пропал без вести в октябре 1942 г.

ПОЛЕТАЕВ Михаил Васильевич, рядовой. 1924 г.р., Астраханская обл., Харабалинский р-н, с. Сасыколи. Призван Нариманов ским РВК. Ппс 2198. Пропал без вести в январе 1943 г.

ПОЛЕТАЕВ Николай Васильевич, рядовой. 1911 г.р., г. Астрахань. 706 ошр. Умер от ран в апреле 1943 г. в госпитале. Похоронен в ст-це Красноармейской Краснодарского края.

ПОЛЕТАЕВ Николай Ефимович, рядовой. 1913 г. р. Призван Микояновским РВК. Погиб в декабре 1942 г.

ПОЛЕТАЙКИН Василий Григорьевич, рядовой. 1916 г.р., рес. Мордовия, Ардатовский р-н, с. Алово. Призван Нариманов ским РВК Астраханской обл. Пропал без вести в феврале 1943 г.

ПОЛЕХОВ Василий Николаевич, рядовой. 1919 г.р., Астраханская обл., с. Красный Яр. Пропал без вести в ноябре 1941 г.

ПОЛЕШКИН Александр (Андрей) Афанасьевич, рядовой. 1908 г.р., Астраханская обл., Икрянинский р-н. Призван Икрянинским РВК. 225 сд. Погиб 21 октября 1941 г.

ПОЛЕШКИН Василий Иванович, рядовой. Родился: Астраханская обл., Красноармейский р-н, с. Банновка. Призван Сталинским РВК г. Астрахани. Погиб 25 февраля 1943 г. Похоронен в Ленинградской обл.

ПОЛЕШКИН Иван Иванович, мл. лейтенант. Призван Икрянинским РВК Астраханской обл. Погиб 28 июля 1944 г.

ПОЛЕЩУК Алексей Иванович, рядовой. 1922 г.р., г. Житомир. Призван Камызякским РВК Астраханской обл. П/п 57336. Погиб 28 декабря 1943 г. Похоронен в д. Копаны Кировоградской обл.

ПОЛИВАЕВ Виктор Александрович, ефрейтор. 1923 г.р., Астраханская обл. 15 погран. отряд. Пропал без вести 15 января 1945 г. Похоронен в пгт Домачево Брестской обл.

ПОЛИВАНОВ Анатолий Иванович, рядовой. 1919 г.р., Московская обл., Солнечногорский р-н, д. Кочугино. Призван Астраханским РВК. Пропал без вести в июле 1942 г.

ПОЛИВАНОВ Николай Кириллович, военный техник 2 ранга. 1903 г.р., г. Астрахань. 532 сп 111 сд. Погиб 6 марта 1943 г. Похоронен в с. Ракитное Харьковской обл.

ПОЛИВИН Павел Тарасович, рядовой. 1921 г.р., г. Астрахань. Призван Трусовским РВК. Погиб 20 сентября 1941 г.

ПОЛИВИНА Антонина Владимировна, рядовой. 1918 г.р., г. Астрахань. Призвана Трусовским РВК. 208 орс. Погибла 7 июля 1942 г. Похоронена в с. Лизиновке Россошинского р-на Воронежской обл.

ПОЛИВКИН Павел Григорьевич, рядовой. 1922 г.р., Астраханская обл., с. Красный Яр. Призван Трусовским РВК. 276 сп. Умер от ран 23 августа 1943 г. в 459 госпитале. Похоронен в пос. Дудоровском Ульяновского р-на Калужской обл.

ПОЛИВКО Виктор Вячеславович, рядовой. Призван Кировским РВК г. Астрахани. Погиб.

ПОЛИДИЕВ Александр Григорьевич, рядовой. Родился в г. Астрахани. Призван Микояновским РВК. 907 сп. Пропал без вести 18 сентября 1942 г.

ПОЛИКАНОВ Василий Павлович, рядовой. Призван Енотаевским РВК Астраханской обл. 103 шр. Погиб 8 августа 1944 г. Похоронен в Польше.

ПОЛИКАНОВ Василий Федорович, ст. сержант. 1920 г.р., Астраханская обл., Енотаевский р-н. Призван Енотаевским РВК. 56 тбр. Погиб 6 ноября 1943 г. Похоронен в д. Гливаха Васильевского р-на Киевской обл.

ПОЛИКАНОВ Григорий Павлович, рядовой. 1912 г.р., Астраханская обл., Енотаевский р-н, с. Николаевка. Призван Енотаевским РВК. Пропал без вести в августе 1941 г.

ПОЛИКАНОВ Иван Федорович, рядовой. 1924 г.р., Астраханская обл., Енотаевский р-н. Призван Енотаевским РВК. Умер от ран 4 марта 1943 г.

ПОЛИКАРПОВ Александр Иванович, рядовой. 1910 г.р., Астраханская обл., Хараба-

АСТРАХАНСКАЯ ОБЛАСТНАЯ НАУЧНАЯ БИБЛИОТЕКА

линский р-н. Призван Красноярским РВК. Пропал без вести в феврале 1942 г.

ПОЛИКАРПОВ Михаил Иванович, 1911 г.р., Оренбургская обл., г. Бузулук. Призван Икрянинским РВК Астраханской обл. Пропал без вести в марте 1943 г. у г. Севастополя.

ПОЛИКАРПОВ Павел Андреевич, рядовой. Призван Красноярским РВК Астраханской обл. Пропал без вести в ноябре 1944 г.

ПОЛИКАРПОВ Павел Михайлович, рядовой. 1909 г.р., Волгоградская обл., с. Золотое. Призван Трусовским РВК г. Астрахани. Пропал без вести в мае 1945 г.

ПОЛИКУДИН Василий Федорович, ст. сержант. 1908 г.р., Ярославская обл., Рыбинский р-н. Призван Кировским РВК г. Астрахани. 818 сп 31 сд. Погиб 15 сентября 1943 г. Похоронен на ж.-д. ст. Лозовая Кегичевского р-на Харьковской обл.

ПОЛИКУХИН Алексей (Александр) Федорович, рядовой. 1912 г.р., г. Астрахань. Призван Кировским РВК. 461 сп. Умер от ран 30 марта 1942 г. Похоронен в г. Астрахани.

ПОЛИН Аким Иванович, сержант. 1915 г.р., Астраханская обл., Красноярский р-н. Призван Красноярским РВК. 664 сп 130 сд. Погиб 27 октября 1943 г. Похоронен в с. Юрьевке Акимовского р-на Запорожской обл.

ПОЛИН Аким Николаевич, рядовой. 1906 г.р., Астраханская обл., Красноярский р-н. Призван Красноярским РВК. Умер в мае 1942 г. в плену.

ПОЛИН Александр Андреевич, рядовой. 1925 г.р., Астраханская обл., Черноярский р-н, с. Вязовка. Призван Черноярским РВК. В/ч 18862 А. Погиб 4 сентября 1943 г.

ПОЛИН Андрей Васильевич, рядовой. 1900 (1908) г.р., Астраханская обл., Черноярский р-н, с. Вязовка. Призван Черноярским РВК. 1127 сп 337 сд. Погиб 20 февраля 1942 г. Похоронен в с. Гусаровке Балаклейского р-на Харьковской обл.

ПОЛИН Аркадий Андреевич, рядовой. 1912 г.р., Атырауская обл., Денгизский р-н, с. Ганюшкино. Призван Володарским РВК Астраханской обл. Пропал без вести в ноябре 1941 г.

ПОЛИН Василий Михайлович, рядовой. 1910 г.р., Западно-Казахстанская обл., с. Айхин. Призван Микояновским РВК. Умер 14 марта 1942 г. в плену.

ПОЛИН Павел Васильевич, лейтенант. 1908 г.р., Астраханская обл., Красноярский р-н, с. Теплинка. Призван Микояновским РВК. 569 отд. саперн. б-н 282 сд. Погиб 16 июня 1944 г.

ПОЛИН Петр Васильевич, рядовой. 1907 г.р., Астраханская обл., Черноярский р-н, с. Вязовка. Призван Черноярским РВК. Пропал без вести в декабре 1941 г.

ПОЛИН Петр Степанович, рядовой. Призван Красноярским РВК Астраханской обл. Пропал без вести в ноябре 1944 г.

ПОЛИН Сергей Андреевич, сержант, 1909 г.р., Астраханская обл., Володарский р-н. Призван Володарским РВК. 130 мотостр. пул. б-н 130 тбр. Погиб 18 июля 1942 г. Похоронен в с. Селявном Лискинского р-на Воронежской обл.

ПОЛИН Федор Афанасьевич, рядовой. 1923 г.р., Астраханская обл., Черноярский р-н, с. Вязовка. Призван Черноярским РВК. 2289 ап. Умер от ран 2 октября 1942 г. Похоронен в с. Маляевке Ленинского р-на Волгоградской обл.

ПОЛИН Ф. В., рядовой. Родился: Астраханская обл., Черноярский р-н, с. Вязовка. Призван Черноярским РВК. Погиб.

ПОЛИТАЕВ Григорий Матвеевич, рядовой. 1908 г.р., Астраханская обл., Енотаевский р-н, с. Грачи. 960 сп 299 сд. Пропал без вести 11 сентября 1944 г.

ПОЛИТАЕВ Михаил Васильевич, рядовой. 1924 г.р., г. Астрахань. 3 осб 52 осбр. Пропал без вести в январе 1943 г.

ПОЛИТКИН Николай Александрович, матрос. 1901 г.р., г. Астрахань. Призван Кировским РВК. 62 зенит. арт. полк. Пропал без вести в г. Севастополе.

ПОЛИТОВ Александр Павлович, рядовой. 1924 г.р., Астраханская обл., Черноярский р-н, с. Соленое Займище. Призван Черноярским РВК. 1343 сп 399 сд. Погиб 4 сентября 1944 г. Похоронен в Польше.

ПОЛИТОВ Александр Федорович, рядовой. 1914 г.р., Астраханская обл., Икрянинский р-н, с. Краса. Призван Икрянинским РВК. 50 сд. Погиб 5 февраля 1944 г. Похоронен в хут. Васильевке Великолепетихского р-на Херсонской обл.

АСТРАХАНСКАЯ ОБЛАСТНАЯ НАУЧНАЯ БИБЛИОТЕКА

ПОЛИТОВ Василий Ефимович, сержант. 1925 г.р., Астраханская обл., Черноярский р-н, с. Соленое Займище. Призван Черноярским РВК. 119 сд 344 сп. Погиб 15 января 1945 г. Похоронен в г. Добельском р-не, респ. Латвия.

ПОЛИТОВ В. С., рядовой. Родился: Астраханская обл., Черноярский р-н, с. Соленое Займище. Призван Черноярским РВК. Погиб.

ПОЛИТОВ Иван Федорович, рядовой. 1917 г.р., Астраханская обл., Икрянинский р-н, с. Краса. Призван Икрянинским РВК. Пропал без вести в январе 1942 г.

ПОЛИТОВ Константин Васильевич, рядовой. 1911 г.р., Астраханская обл., Икрянинский р-н. Призван Икрянинским РВК. Пропал без вести в декабре 1942 г.

ПОЛИТОВ Константин Васильевич, рядовой. 1918 г.р., Астраханская обл., Икрянинский р-н, с. Краса. Призван Икрянинским РВК. Пропал без вести в 1941 г.

ПОЛИТОВ Константин Федорович, рядовой. 1921 г.р., Астраханская обл., Икрянинский р-н, с. Краса. Призван Икрянинским РВК. Пропал без вести в январе 1942 г.

ПОЛИТОВ Николай Григорьевич, сержант. Родился в г. Астрахани. 39 орс 39 р-на авиац. базирования. Умер от ран 13 мая 1942 г. в госпитале.

ПОЛИТОВ Николай Егорович, рядовой. 1922 г.р., Саратовская обл., Ртищевский р-н, д. Писковатка. Призван Трусовским РВК. П/я 3026. Пропал без вести в апреле 1943 г.

ПОЛИТОВ Павел Петрович, матрос. 1922 г.р. Призван Икрянинским РВК Астраханской обл. 74 отд. морская стр. бр. Погиб 7 февраля 1942 г.

ПОЛИТОВ Павел Семенович, рядовой. 1896 г.р., Астраханская обл., Черноярский р-н, с. Соленое Займище. Призван Черноярским РВК. Пропал без вести в марте 1942 г.

ПОЛИТЮК Дмитрий Филиппович, рядовой. 1908 г.р., г. Астрахань. Призван Микояновским РВК. 602 отд. саперн. б-н. 304 сд. Погиб 22 ноября 1942 г.

ПОЛИХОВ Александр Романович, рядовой. 1918 г.р., Астраханская обл., Красноярский р-н, с. Кривой Бузан. Призван Красноярским РВК. П/п 54236-Т. Погиб 20 сентября 1943 г.

ПОЛИХОВ Алексей Романович, рядовой. 1915 г.р., Астраханская обл., Красноярский р-н, с. Кривой Бузан. Призван Красноярским РВК. 1 сб 310 сд 8 сд. Погиб 13 октября 1943 г. Похоронен в с. Залесье Чернобыльского р-на Киевской обл.

ПОЛИЩУК А. А., рядовой. 1910 г.р., Астраханская обл., Черноярский р-н, с. Соленое. Займище. Призван Черноярским РВК. В/ч 245. Пропал без вести 13 июня 1942 г.

ПОЛИЩУК Захар Степанович, рядовой. 1924 г.р., Одесская обл., с. Федоровка. Призван Харабалинским РВК Астраханской обл. 758 сп 88 сд. Погиб 1 декабря 1943 г. Похоронен в д. Раленки Дубровенского р-на Витебской обл.

ПОЛИЩУК Павел Захарович, мл. лейтенант. 1917 г.р., г. Николаев. Призван Сталинским РВК г. Астрахани. 1253 сп 379 сд. Погиб 10 августа 1942 г. Похоронен в д. Горбово Ржевского р-на Тверской обл.

ПОЛИЩУК Михаил Исакович, рядовой. Призван Харабалинским РВК Астраханской обл. Погиб 17 марта 1945 г.

ПОЛКОВНИКОВ Александр Михайлович, рядовой. 1901 г.р., г. Астрахань. Призван Кировским РВК. 175 кав. полк. Пропал без вести в октябре 1942 г.

ПОЛКОВНИКОВ Александр Петрович, рядовой. 1925 г.р., г. Астрахань. Призван Трусовским РВК. Пропал без вести в октябре 1943 г.

ПОЛКОВНИКОВ Петр Александрович, сержант. 1926 г.р., г. Астрахань. Призван Сталинским РВК. Пропал без вести в июне 1944 г.

ПОЛКОВНИКОВ Сергей Степанович, матрос. 1905 г. р. Призван Сталинским РВК г. Астрахани. 8 отд. бр. морской пехоты ЧФ. Пропал без вести в 1942 г.

ПОЛКОВНИЧЕНКО Михаил Иванович, ст. сержант. 1921 г.р., Астраханская обл., р.п. Володарский. Призван Володарским РВК. 886 сп 298 сд. Погиб 23 апреля 1942 г. Похоронен в д. Фомино Смоленской обл.

ПОЛОВИНКА Павел Степанович, старшина. 1917 г.р., г. Астрахань. Призван Владимировским РВК. 59 сд. Погиб 5 января 1943 г. Похоронен в хут. Благовещенском Ростовской обл.

АСТРАХАНСКАЯ ОБЛАСТНАЯ НАУЧНАЯ БИБЛИОТЕКА

ПОЛОВИНКИН Александр Иванович, рядовой. 1926 г.р., Астраханская обл., Ахтубинский р-н, пгт Капустин Яр. Призван Владимировским РВК Астраханской обл. 240 сп 74 сд. Погиб 26 января 1945 г. Похоронен в г. Познань, Польша.

ПОЛОВИНКИН Александр Петрович, рядовой. 1918 г.р., Астраханская обл. Призван Енотаевским РВК. Пропал без вести в сентябре 1942 г.

ПОЛОВИНКИН Борис Васильевич, рядовой. 1924 г.р., Астраханская обл., г. Ахтубинск. Призван Владимировским РВК. В/ч 22074. Погиб 16 января 1944 г. Похоронен в с. Ново-Петровском Великолепетихского р-на Херсонской обл.

ПОЛОВИНКИН Борис Федорович, ст. лейтенант. 1916 г.р., г. Астрахань. 356 орр 301 сд. Погиб 5 февраля 1945 г. Похоронен в Германии.

ПОЛОВИЦКИЙ Владимир Константинович, лейтенант. 1922 г.р., Астраханская обл., Икрянинский р-н, пгт Красные Баррикады. Призван Икрянинским РВК. Пропал без вести в марте 1943 г.

ПОЛОВКОВ Виктор Иванович, рядовой. 1921 г.р., Волгоградская обл., г. Волжский. Призван Нариманов ским РВК Астраханской обл. Погиб в апреле 1943 г.

ПОЛОВНИКОВ Александр Петрович, рядовой. 1925 г.р. Призван Трусовским РВК г. Астрахани. Пропал без вести в октябре 1943 г.

ПОЛОВНИКОВ Василий Николаевич, 1916 г.р., г. Астрахань. Призван Кировским РВК. 1345 сп 399 сд. Погиб 10 октября 1943 г. Похоронен в г. Ветка Ветковского р-на Гомельской обл.

ПОЛОВРИКИН Б. Ф., рядовой. Умер от ран 10 апреля 1942 г. Похоронен в г. Астрахани.

ПОЛОГИН (Полочкин) Николай Иванович, сержант. 1913 г.р., Астраханская обл., Икрянинский р-н. Призван Икрянинским РВК. Умер от ран 13 сентября 1942 г. в госпитале. Похоронен в с. Хреновое Бобровского р-на Воронежской обл.

ПОЛОЖЕНКО Федор Семенович, рядовой. 1894 г.р., Харьковская обл. Умер от ран 5 июля 1942 г. в 1959 ЭГ. Похоронен в г. Астрахани.

ПОЛОЖЕНКОВ Федор Федорович, рядовой. 1923 г.р., г. Астрахань. Призван Сталинским РВК. Пропал без вести в августе 1942 г.

ПОЛОЗКОВ Иван Сергеевич, ст. сержант. 1921 г. р. Призван Микояновским РВК. Погиб в январе 1943 г.

ПОЛОЗКОВ Федор Матвеевич, рядовой. Родился: Астраханская обл., г. Ахтубинск. Призван Владимировским РВК. Погиб 16 октября 1945 г. Похоронен в Польше.

ПОЛОНСКИЙ Альфред Антонович, мл. лейтенант. 1924 г.р., г. Астрахань. 47 авиаполк ВВС ЧФ. Пропал без вести 2 октября 1943 г.

ПОЛОНСКИЙ Василий Васильевич, ст. сержант. 1915 г.р., г. Астрахань. Призван Сталинским РВК. 2 мотострел. б-н 5 отд. мотостр. бр. Погиб 4 февраля 1944 г. Похоронен в хут. Стаханов Белозерского р-на Херсонской обл.

ПОЛОНСКИЙ Митрофан Федорович, сержант. 1911 г.р., Винницкая обл., Винницкий р-н, с. Майдан-Юзвинский. Призван Астраханским РВК. П/п 1526. Пропал без вести в апреле 1943 г.

ПОЛОНСКИЙ Эдаль Борисович, рядовой. 1909 г.р., Винницкая обл., г. Казатин. Призван Сталинским РВК г. Астрахани. Пропал без вести 26 декабря 1941 г.

ПОЛОНЧЕНКО Петр Петрович, рядовой. 1909 г.р., г. Волгоград. Призван Сталинским РВК г. Астрахани. Пропал без вести в марте 1944 г.

ПОЛОСЕННЫЙ Хайм Шульманович, рядовой. 1899 г.р., г. Николаев. Призван Сталинским РВК г. Астрахани. Пропал без вести в октябре 1943 г.

ПОЛОСИНА Анна Петровна, рядовой. 1917 г.р., г. Астрахань. Призвана Кировским РВК. 265 сп 86 сд. Погибла 24 марта 1944 г. Похоронена в Николаевском р-не Николаевской обл.

ПОЛОСИНА Анна Петровна, сержант. 1919 г.р., Ульяновская обл., Майнский р-н. Призвана Кировским РВК г. Астрахани. П/п 44138-У. Пропала без вести в 1945 г.

ПОЛОСКОВ Владимир Владимирович, рядовой. 1915 г. р. Призван Володарским РВК Астраханской обл. 1 арт. полк 12 вдд. Погиб 10 июля 1943 г. Похоронен в д. 1 Мая Поныровского р-на Курской обл.

АСТРАХАНСКАЯ ОБЛАСТНАЯ НАУЧНАЯ БИБЛИОТЕКА

ПОЛОСУХИН Антон Осипович, рядовой. 1900 г.р., Пензенская обл., Малосердобинский р-н, с. Осметовка. Призван Трусовским РВК г. Астрахани. Умер от ран 1 мая 1943 г. в госпитале. Похоронен в г. Мичуринске Тамбовской обл.

ПОЛОСУХИН Иван Филиппович, рядовой. 1914 г.р., Астраханская обл., Ахтубинский р-н, пгт Капустин Яр. Призван Владимировским РВК. Пропал без вести в январе 1942 г.

ПОЛОХУТЕНКО Митрофан Андреевич, рядовой. 1900 г.р., Астраханская обл., Енотаевский р-н, с. Копановка. Призван Икрянинским РВК. Пропал без вести в 1945 г.

ПОЛОЦКИЙ Леонтий Васильевич, сержант. 1918 г.р., г. Львов. Призван Кировским РВК г. Астрахани. Пропал без вести в декабре 1944 г.

ПОЛОЧКИН Александр Алексеевич, рядовой. Погиб. Похоронен в с. Замьяны Енотаевского р-на Астраханской обл.

ПОЛСТАЕВ Николай Ефимович, рядовой. 1913 г.р., Красноярский край. Призван Харабалинским РВК Астраханской обл. Пропал без вести в марте 1942 г.

ПОЛТАВСКИЙ Василий Леонтьевич, рядовой. 1914 г. р. Призван Микояновским РВК г. Астрахани. Погиб 14 декабря 1941 г.

ПОЛТАРАК Петр Степанович, рядовой. Умер от ран 29 января 1943 г. в 1589 ЭГ. Похоронен в г. Астрахани.

ПОЛТОРАК Тарас Ефимович, рядовой. 1925 г.р., Николаевская обл., Привольнянский р-н. Призван Сталинским РВК г. Астрахани. 153 сп. Погиб 8 августа 1943 г. Похоронен в с. Никольское Щебекинского р-на Белгородской обл.

ПОЛТОРАЦКИЙ С. М., рядовой. Умер от ран. Похоронен в с. Красный Яр Астраханской обл.

ПОЛУБЕСОВ Константин Васильевич, рядовой. 1924 г.р., г. Астрахань. 12 вдсп 4 вдсд. Погиб 26 февраля 1943 г. Похоронен в д. Кривовицы Поддорского р-на Новгородской обл.

ПОЛУБОЯРОВ Михаил Иванович, рядовой. 1906 г.р., Пензенская обл., Малосердобинский р-н. Призван Икрянинским РВК Астраханской обл. 610 сп 203 сд. Пропал без вести 28 августа 1942 г.

ПОЛУВЯНОВ Григорий Васильевич, рядовой. 1904 г.р., Астраханская обл., Ахтубинский р-н, с. Новониколаевка. Призван Владимировским РВК. Пропал без вести в сентябре 1942 г.

ПОЛУКАРОВ (Полугарев) Лаврентий Михайлович, рядовой. 1901 г.р., Астраханская обл., Ахтубинский р-н, с. Удачное. Призван Харабалинским РВК. Пропал без вести в декабре 1943 г.

ПОЛУКАРОВ Петр Матвеевич, рядовой. 1919 г.р., Астраханская обл., Харабалинский р-н, с. Сасыколи. Призван Харабалинским РВК. Погиб 25 ноября 1943 г. Похоронен в д. Плешково Пустошкинского р-на Псковской обл.

ПОЛУКОВ Аркадий Константинович, капитан. 1918 г.р. Призван Сталинским РВК. 14 ошб. Погиб 8 июля 1944 г. Похоронен в г. Алитус, респ. Литва.

ПОЛУЛЯК Андрей Устинович, мл. сержант. 1912 г.р., г. Астрахань. Призван Трусовским РВК. В/ч 06605. Погиб 21 августа 1943 г. Похоронен в с. Сухая Каменка Изюмского р-на Харьковской обл.

ПОЛУМОРДВИНОВ Александр Дмитриевич, рядовой. 1918 г.р., г. Астрахань. Призван Микояновским РВК. П/я 72. Пропал без вести в январе 1942 г.

ПОЛУНЕМОВ Михаил Сергеевич, рядовой. 1912 г.р., Астраханская обл., с. Черный Яр. Призван Черноярским РВК. Пропал без вести в марте 1944 г.

ПОЛУНИН Василий Сергеевич, рядовой. Призван Красноярским РВК Астраханской обл. Погиб 22 августа 1944 г. Похоронен в Елгавском р-не, респ. Латвия.

ПОЛУНИН Михаил Григорьевич, рядовой. 1914 г.р., Волгоградская обл., Камышинский р-н, с. Пролейка. Призван Икрянинским РВК Астраханской обл. Умер 17 января 1942 г. в плену.

ПОЛУНИН Михаил Тихонович, рядовой. 1905 г.р., Липецкая обл., г. Задонск. Призван Астраханским РВК. Пропал без вести в 1944 г.

ПОЛУНИН Николай Григорьевич, рядовой. 1923 г.р., г. Астрахань. Призван Икрянинским РВК. 80 сп 32 сд. Погиб 28 января 1943 г. Похоронен в хут. Ганцевском Краснодарского края.

АСТРАХАНСКАЯ ОБЛАСТНАЯ НАУЧНАЯ БИБЛИОТЕКА

ПОЛУПАНОВ Александр Алексеевич, рядовой. 1913 г.р., Астраханская обл., с. Черный Яр. Призван Черноярским РВК. Пропал без вести в апреле 1943 г.

ПОЛУПАНОВ Афанасий Васильевич, сержант. 1925 г.р., Астраханская обл., Харабалинский р-н, с. Вольное. Призван Харабалинским РВК. 64 отбр. Погиб 1 августа 1944 г. Похоронен в Польше.

ПОЛУПАНОВ Иван Алексеевич, рядовой. 1905 г.р., Астраханская обл., Харабалинский р-н, с. Вольное. Призван Харабалинским РВК. Пропал без вести в декабре 1942 г.

ПОЛУПАНОВ Иван Григорьевич, рядовой. 1915 г.р., Астраханская обл., Харабалинский р-н, с. Вольное. Пропал без вести в декабре 1942 г.

ПОЛУПАНОВ Иван Порфирьевич, мл. сержант. 1926 г. р. Призван Харабалинским РВК Астраханской обл. 11 отд. мотоциклетный б-н. Погиб 21 января 1945 г. Похоронен в Венгрии.

ПОЛУПАНОВ Илья Иванович, рядовой. 1915 г.р., Астраханская обл., Харабалинский р-н, с. Вольное. Призван Харабалинским РВК. Пропал без вести в марте 1943 г.

ПОЛУПАНОВ Михаил Сергеевич, рядовой. 1912 г.р., Астраханская обл., с. Черный Яр. Призван Черноярским РВК. Пропал без вести в марте 1944 г.

ПОЛУПАНОВ Николай Иванович, рядовой. Призван Харабалинским РВК Астраханской обл. Умер от ран 23 апреля 1942 г. в плену.

ПОЛУПАНОВ Николай Исаевич, рядовой. 1924 г.р., Краснодарский край, Ново-Кубанский р-н. Призван Кировским РВК. Пропал без вести в 1943 г.

ПОЛУПАНОВ Федор Матвеевич, рядовой. 1911 г.р., Астраханская обл., Харабалинский р-н, с. Вольное. Призван Харабалинским РВК. Умер 3 мая 1945 г. в плену.

ПОЛУТИН Петр Дмитриевич, рядовой. 1908 г.р., респ. Мордовия, Ковылкинский р-н, с. Троицы. Призван Микояновским РВК. Погиб 6 сентября 1943 г.

ПОЛУХИН Александр Николаевич, рядовой. 1903 г.р., Астраханская обл., с. Черный Яр. Призван Черноярским РВК. Погиб 8 октября 1943 г.

ПОЛУХИН Алексей Андреевич, рядовой. 1919 г.р., Астраханская обл., с. Черный Яр. Призван Черноярским РВК. Погиб в 1941 г.

ПОЛУХИН Андрей Матвеевич, старшина. Родился: Астраханская обл., Володарский р-н, с. Калинино. Призван Володарским РВК. Погиб 8 апреля 1945 г. Похоронен в г. Калининграде.

ПОЛУХИН Георгий Андреевич, рядовой. 1907 г.р., г. Астрахань. 561 сп 91 сд. Погиб 29 января 1944 г. Похоронен в с. Камышевке, респ. Крым.

ПОЛУХИН Григорий Иванович, рядовой. 1906 г.р., Астраханская обл., с. Черный Яр. Призван Черноярским РВК. 1127 сп 337 сд. Пропал без вести 20 ноября 1942 г.

ПОЛУХИН Иван Львович, рядовой. 1911 г.р., Астраханская обл., г. Ахтубинск. Призван Владимировским РВК. 370 ап 230 сд. Пропал без вести 17 октября 1941 г.

ПОЛУХИН Михаил Васильевич, рядовой. 1923 г.р., Астраханская обл., с. Черный Яр. Призван Черноярским РВК. Погиб.

ПОЛУХИН Федор Андреевич, рядовой. 1902 г.р., Астраханская обл., с. Черный Яр. Призван Сталинским РВК. Ппс 589. Пропал без вести в июне 1942 г.

ПОЛУШИН Василий, рядовой. 1905 г.р., Астраханская обл. Призван Красноярским РВК. Погиб в 1944 г.

ПОЛУШКИН Василий Семенович, рядовой. Призван Кировским РВК г. Астрахани. Умер от ран 2 июля 1942 г. в 2156 ЭГ. Похоронен в г. Ессентуки Ставропольского края.

ПОЛУШКИН Патиф Петрович, рядовой. 1925 г.р., Астраханская обл., Камызякский р-н. Призван Камызякским РВК. Умер от ран 23 февраля 1943 г. в 406 ЭГ. Похоронен в г. Пенза.

ПОЛУЭКТОВ Александр Павлович, мл. сержант. 1923 г.р., Астраханская обл., Володарский р-н, с. Цветное. Призван Володарским РВК. В/ч 32034. Погиб 7 октября 1944 г. Похоронен в респ. Литва.

ПОЛУЭКТОВ Василий Иванович, рядовой. 1910 г. р. Призван Красноярским РВК Астраханской обл. 487 сп 143 сд. Умер от ран в медсанбате. Похоронен в д. Марьино Должанского р-на Орловской обл.

ПОЛУЭКТОВ Р... Петрович, рядовой. 1914 г.р., г. Астрахань. 944 сп 259 сд. Пропал без вести 11 января 1944 г. в р-не пгт

АСТРАХАНСКАЯ ОБЛАСТНАЯ НАУЧНАЯ БИБЛИОТЕКА

Ново-Троицкое Белозерского р-на Херсонской обл.

ПОЛУЭКТОВ Михаил Сергеевич, рядовой. 1902 г.р., Астраханская обл., Ахтубинский р-н, с. Батаевка. Призван Владимировским РВК. Погиб 29 декабря 1941 г.

ПОЛУЭКТОВ Николай Григорьевич, рядовой. 1915 г.р., Саратовская обл., пгт Дергачи. Призван Кировским РВК г. Астрахани. Погиб в ноябре 1943 г.

ПОЛУЭКТОВ Сергей Петрович, рядовой. Родился в г. Астрахани. Призван Микояновским РВК. Погиб. Похоронен в респ. Крым.

ПОЛУЯНОВ Григорий Васильевич, рядовой. 1904 г.р., Астраханская обл., Ахтубинский р-н, с. Новониколаевка. Пропал без вести 6 сентября 1942 г.

ПОЛХУТЕНКО Георгий Яковлевич, мл. сержант. 1924 г.р., Астраханская обл., Енотаевский р-н, с. Копановка. Призван Енотаевским РВК. П/п 01890. Погиб 20 июля 1943 г. Похоронен на хут. Крапивенские Дворы, Яковлевского р-на Белгородской обл.

ПОЛХУТЕНКО Матвей Андреевич, рядовой. 1905 (1904) г.р., Астраханская обл., Енотаевский р-н, с. Копановка. Призван Икрянинским РВК. Пропал без вести в апреле 1942 г.

ПОЛХУТЕНКО Михаил Иванович, рядовой. 1923 г.р., Астраханская обл., Енотаевский р-н, с. Копановка. Призван Енотаевским РВК. 1081 сп. Умер от ран 25 февраля 1945 г. Похоронен в Польше.

ПОЛХУТЕНКО Федор Андреевич, рядовой. 1915 г.р., Астраханская обл., Енотаевский р-н, с. Копановка. Призван Икрянинским РВК. Пропал без вести в январе 1943 г.

ПОЛЫНИН Александр Андреевич, рядовой. 1910 г.р., Астраханская обл., Володарский р-н, с. Цветное. Призван Володарским РВК. Пропал без вести в марте 1942 г.

ПОЛЫНИН Александр Иванович, рядовой. Умер от ран 15 февраля 1943 г. в 3266 ЭГ. Похоронен в г. Астрахани.

ПОЛЫНИН (Палынин) Андрей Иванович, рядовой. Родился: Астраханская обл., Володарский р-н, с. Тишково. Призван Камызякским РВК. П/п 57220. Погиб 20 декабря 1943 г. Похоронен в пгт Белозерке Херсонской обл.

ПОЛЫНИН Иван Иванович, ефрейтор. 1910 г.р., г. Астрахань. Призван Трусовским РВК. 172 отд. пул. арт. б-н. Пропал без вести 25 августа 1942 г.

ПОЛЫНИН Михаил Иванович, старшина. 1915 г.р., г. Астрахань. Умер от ран 25 января 1943 г. в госпитале. Похоронен в г. Торопец Тверской обл.

ПОЛЫНИН Николай Иванович, рядовой. 1914 (1915) г.р., Астраханская обл., Володарский р-н, с. Тишково. Призван Трусовским РВК. Пропал без вести в августе 1944 г.

ПОЛЫНИН Сергей Иванович, лейтенант. 1911 г.р., Астраханская обл., Володарский р-н, с. Цветное. Призван Володарским РВК. Погиб 14 апреля 1942 г. Похоронен в д. Ручьи Ленинградской обл.

ПОЛЬКИН Николай Иванович, рядовой. 1914 г.р., Астраханская обл., Володарский р-н, с. Тишково. Призван Трусовским РВК. Пропал без вести.

ПОЛЬКИН Степан Васильевич, сержант. 1913 (1916) г.р., Пензенская обл., Иссинский р-н, с. Каменный Брод. Призван Кировским РВК г. Астрахани. Пропал без вести в сентябре 1942 г.

ПОЛЬШЕНЦЕВ Григорий Сергеевич, рядовой. 1908 г.р., Астраханская обл., Володарский р-н, с. Лебяжье. Призван Красноярским РВК. 336 сп 120 сд. Погиб 27 октября 1943 г. Похоронен в д. Рабиновичи Могилевской обл.

ПОЛЮКОВ Александр Дмитриевич, рядовой. 93 сп. Умер от ран в сентябре 1942 г. Похоронен в пгт Капустин Яр Ахтубинского р-на Астраханской обл.

ПОЛЮЩЕНКО Александр Романович, ст. сержант. 1923 г.р., Астраханская обл., Красноярский р-н, с. Кривой Бузан. Призван Красноярским РВК. Пп 54236-Т. Пропал без вести в декабре 1943 г.

ПОЛЮЩЕНКО Александр Андреевич, ст. сержант. Призван Микояновским РВК г. Астрахани. 23 тбр. Погиб 23 марта 1945 г. Похоронен в Восточной Пруссии.

ПОЛЯКОВ Александр Андреевич, рядовой. Призван Микояновским РВК г. Астрахани. Пропал без вести в 1942 г.

ПОЛЯКОВ Александр Андреевич, рядовой. 1921 г.р., Нижегородская обл., Лукояновский р-н. Призван Трусовским РВК г. Астрахани. Погиб 19 ноября 1941 г.

АСТРАХАНСКАЯ ОБЛАСТНАЯ НАУЧНАЯ БИБЛИОТЕКА

ПОЛЯКОВ Александр Иванович, лейтенант. 1923 г.р., Астраханская обл., г. Камызяк. Призван Камызякским РВК. 313 сп 110 сд. Погиб 7 октября 1943 г. Похоронен в с. Куциволовке Кировоградской обл.

ПОЛЯКОВ Александр Иванович, сержант. 1923 г.р., Астраханская обл., с. Началово. Призван Нариманов ским РВК. 984 обс. Погиб 29 января 1945 г. Похоронен в Германии.

ПОЛЯКОВ Александр Матвеевич, рядовой. 1922 г.р., Астраханская обл., с. Икряное. Призван Икрянинским РВК. Погиб в феврале 1943 г. Похоронен в г. Ростове-на-Дону.

ПОЛЯКОВ Александр Михайлович, рядовой. 1920 г. р. Призван Микояновским РВК г. Астрахани. Погиб в сентябре 1943 г.

ПОЛЯКОВ Александр Михайлович, рядовой. 1926 г.р., Астраханская обл., Икрянинский р-н, с. Маячное. Призван Икрянинским РВК. Пропал без вести в феврале 1945 г.

ПОЛЯКОВ Александр Николаевич, рядовой. 1915 (1916) г.р., г. Астрахань. Призван Икрянинским РВК. 265 горно-стр. полк 20 горно-стр. див. Погиб 16 января 1943 г. Похоронен в ст. Смоленской Северского р-на Краснодарского края.

ПОЛЯКОВ Александр Николаевич, рядовой. 1923 г.р., г. Астрахань. Призван Кировским РВК. Пропал без вести в декабре 1942 г.

ПОЛЯКОВ Александр Петрович, ст. сержант. Родился: Астраханская обл., с. Началово. Призван Нариманов ским РВК. Погиб 29 января 1945 г. Похоронен в Германии.

ПОЛЯКОВ Александр Яковлевич, мл. лейтенант. 1910 г.р., Астраханская обл., Икрянинский р-н, пгт Мумра. Призван Икрянинским РВК. Пропал без вести в октябре 1942 г.

ПОЛЯКОВ Алексей Александрович, рядовой. 1907 г.р., Астраханская обл., Енотаевский р-н, с. Замьяны. Призван Сталинским РВК. Пропал без вести в марте 1942 г.

ПОЛЯКОВ Алексей Васильевич, рядовой. 1904 г.р., Астраханская обл., с. Никольское. Призван Трусовским РВК. 23 саперн. бр. Пропал без вести 22 июля 1942 г.

ПОЛЯКОВ Алексей Георгиевич, рядовой. 1905 г.р., Астраханская обл., Икрянинский р-н, с. Боркино. Призван Икрянинским РВК. Пропал без вести в апреле 1942 г.

ПОЛЯКОВ Алексей Григорьевич, рядовой. 1905 г.р., Астраханская обл., с. Икряное. Призван Икрянинским РВК. 1171 сп 349 сд. Погиб 12 февраля 1942 г. Похоронен в с. Новоявленском Андреевского р-на Донецкой обл.

ПОЛЯКОВ Алексей Максимович, рядовой. 1900 г.р., Астраханская обл., Володарский р-н, с. Маково. Пропал без вести в августе 1942 г.

ПОЛЯКОВ Алексей Романович, мл. сержант. Родился: Астраханская обл., Красноярский р-н, с. Кривой Бузан. Призван Красноярским РВК. Погиб 1 сентября 1943 г. Похоронен в с. Буряковке Киевской обл.

ПОЛЯКОВ Алексей Федорович, рядовой. 1906 г.р., Астраханская обл., Икрянинский р-н. Призван Икрянинским РВК. Пропал без вести в октябре 1941 г.

ПОЛЯКОВ Анатолий Иванович, рядовой. 1925 г. р. Призван Красноярским РВК Астраханской обл. 332 сп 104 сд. Пропал без вести 17 марта 1945 г.

ПОЛЯКОВ Андрей Петрович, рядовой. 1905 г.р., г. Астрахань. Призван Кировским РВК. Пропал без вести в январе 1942 г.

ПОЛЯКОВ Андрей Порфирьевич, рядовой. 1905 г.р., Атырауская обл. Призван Кировским РВК г. Астрахани. Погиб 27 сентября 1942 г.

ПОЛЯКОВ Андрей Сергеевич, рядовой. Родился: Волгоградская обл. Призван Астраханским РВК. Погиб 28 июля 1943 г. Похоронен в хут. Экономическом Краснодарского края.

ПОЛЯКОВ Андрей Тимофеевич, лейтенант. 1916 г.р., г. Астрахань. 76 ошб. Погиб 12 января 1943 г. Похоронен в хут. Новосельском Матвеево-Курганского р-на Ростовской обл.

ПОЛЯКОВ Андрей Филиппович, матрос. 1896 г.р., Астраханская обл. Призван Красноярским РВК. 323 морской особ. б-н ЧФ. Умер от ран 11 января 1943 г. в госпитале. Похоронен в г. Сочи.

ПОЛЯКОВ Антон Иванович, рядовой. 1922 г.р., г. Астрахань. 5 вдк. Пропал без вести 21 ноября 1941 г.

ПОЛЯКОВ Арсентий Петрович, лейтенант. 1903 г.р., Нижегородская обл., Воскресенский р-н, с. Владимировка. Призван На-

АСТРАХАНСКАЯ ОБЛАСТНАЯ НАУЧНАЯ БИБЛИОТЕКА

римановским РВК Астраханской обл. Погиб 9 февраля 1943 г.

ПОЛЯКОВ Борис Александрович, лейтенант. 1923 г.р., г. Астрахань. Погиб 9 января 1943 г. Похоронен в с-зе «Красный скотовод» Пролетарского р-на Ростовской обл.

ПОЛЯКОВ Борис Алексеевич, рядовой. 1914 г.р., Астраханская обл., Енотаевский р-н, с. Замьяны. Призван Енотаевским РВК. Пропал без вести в декабре 1941 г.

ПОЛЯКОВ Борис Викторович, рядовой. 1911 г.р., г. Владивосток. Призван Кировским РВК г. Астрахани. Пропал без вести в августе 1941 г.

ПОЛЯКОВ Борис Иванович, рядовой. 1906 г.р., г. Астрахань. Призван Нариманновским РВК. 1123 сп 335 сд. Погиб 18 января 1942 г. Похоронен в д. Голая Долина Славянского р-на Донецкой обл.

ПОЛЯКОВ Борис Федосеевич, ст. лейтенант. 1911 г.р., Астраханская обл., г. Камызяк. Призван Камызякским РВК. 21 кав. п. 7 кав. д. Погиб 14 августа 1942 г. Похоронен в д. Озерная Ульяновского р-на Калужской обл.

ПОЛЯКОВ Валентин Иванович, рядовой. 1924 г.р., Астраханская обл., г. Камызяк. Призван Камызякским РВК. Пропал без вести в феврале 1943 г.

ПОЛЯКОВ Василий Викторович, рядовой. 1913 г.р., г. Астрахань. Умер от ран 18 апреля 1945 г. Похоронен в Польше.

ПОЛЯКОВ Василий Гаврилович, ефрейтор. Родился: Астраханская обл., Володарский р-н, с. Цветное. Призван Владимировским РВК. 159 осб. Погиб 31 января 1943 г. Похоронен в с. Безводное Ростовской обл.

ПОЛЯКОВ Василий Григорьевич, рядовой. 1902 г.р., Астраханская обл., Икрянинский р-н. Призван Икрянинским РВК. Умер от ран 1 мая 1943 г. Похоронен в г. Сочи.

ПОЛЯКОВ Василий Дмитриевич, рядовой. 1915 (1909) г.р., Астраханская обл., с. Началово. Призван Нариманновским РВК. Пропал без вести в феврале 1942 г.

ПОЛЯКОВ Василий Ефимович, сержант. 1905 г.р., г. Астрахань. Призван Сталинским РВК. Погиб 16 января 1942 г. Похоронен в с. Морозовке Балаклейского р-на Харьковской обл.

ПОЛЯКОВ Василий Иванович, рядовой. 1898 г.р., Астраханская обл., Икрянинский р-н, пгт Красные Баррикады. Призван Икрянинским РВК. Погиб в 1944 г. Похоронен в пос. Песчаный Ставропольского края.

ПОЛЯКОВ Василий Иванович, мл. сержант. 1909 г.р., Астраханская обл., г. Ахтубинск. Призван Владимировским РВК. 1037 сп 223 сд. Погиб 15 декабря 1944 г. Похоронен в Югославии.

ПОЛЯКОВ Василий Иванович, рядовой. 1920 г. р. Умер от ран 6 сентября 1943 г. в 5470 ЭГ. Похоронен в г. Астрахани.

ПОЛЯКОВ Василий Леонович, рядовой. Родился: Астраханская обл., Икрянинский р-н, пгт Красные Баррикады. 117 ап. Пропал без вести 15 августа 1944 г. в Польше.

ПОЛЯКОВ Василий Михайлович, рядовой. 1904 г.р., Астраханская обл., Енотаевский р-н, с. Ветлянка. Призван Енотаевским РВК. Пропал без вести в апреле 1942 г.

ПОЛЯКОВ Василий Моисеевич, рядовой. 1919 г.р., Астраханская обл., Енотаевский р-н, с. Ветлянка. Призван Енотаевским РВК. 239 сп. Пропал без вести в сентябре 1941 г.

ПОЛЯКОВ Василий Федорович, сержант. 1921 г.р., Астраханская обл., Икрянинский р-н. Призван Икрянинским РВК. 1348 сп. Умер от ран 6 декабря 1943 г. Похоронен в г. Речица Гомельской обл.

ПОЛЯКОВ Виктор Васильевич, рядовой. 1925 г.р., Астраханская обл., г. Харабали. Призван Харабалинским РВК. 1001 сп 279 сд. Погиб 25 апреля 1944 г. Похоронен в г. Севастополе.

ПОЛЯКОВ Виктор Иванович, подполковник. 1907 г.р., г. Астрахань. Призван Кировским РВК. 13 мбр. Погиб 1 января 1944 г. Похоронен в пгт Веселое Веселовского р-на Запорожской обл.

ПОЛЯКОВ Виктор Константинович, рядовой. 1923 г.р., Астраханская обл., Красноярский р-н, пос. Барановка. Призван Красноярским РВК. Погиб 23 января 1943 г. Похоронен в с. Самофаловке Городищенского р-на Волгоградской обл.

ПОЛЯКОВ Виктор Петрович, рядовой. Родился: Астраханская обл., Енотаевский р-н, с. Сероглазка. Призван Енотаевским РВК. Погиб 10 мая 1944 г. Похоронен в респ. Крым.

ПОЛЯКОВ Владимир Архипович, сержант. 1910 г.р., г. Астрахань. Призван Кировским

АСТРАХАНСКАЯ ОБЛАСТНАЯ НАУЧНАЯ БИБЛИОТЕКА

РВК. 594 сп 207 сд. Погиб 14 июля 1944 г. Похоронен в д. Чайка Себежского р-на Псковской обл.

ПОЛЯКОВ Влас Дмитриевич, рядовой. 1915 г.р., Астраханская обл., с. Началово. Призван Нариманов ским РВК. Пропал без вести в августе 1942 г.

ПОЛЯКОВ Гавриил Владимирович, рядовой. 1895 г.р., Астраханская обл., с. Икряное. Призван Икрянинским РВК. Пропал без вести в декабре 1943 г.

ПОЛЯКОВ Геннадий Александрович, ст. лейтенант. 1916 г.р., Астраханская обл., Енотаевский р-н, с. Замьяны. 16 тбр. Погиб 26 марта 1942 г. Похоронен в Ленинградской обл.

ПОЛЯКОВ Георгий Александрович, рядовой. 1926 г.р., Астраханская обл., с. Красный Яр. Призван Сталинским РВК. Погиб 29 июля 1945 г. Похоронен в г. Алитус, респ. Литва.

ПОЛЯКОВ Георгий Дмитриевич, рядовой. 1907 (1919) г.р., Астраханская обл., Черноярский р-н, с. Соленое Займище. Призван Черноярским РВК. 126 ап. Погиб 29 апреля 1943 г. Похоронен в хут. Верхне-Ставропольском Краснодарского края.

ПОЛЯКОВ Георгий Константинович, сержант. 1923 г.р., г. Астрахань. Призван Кировским РВК. 905 сп 248 сд. Погиб 20 ноября 1942 г. Похоронен в с. Хулхута Яшкульского р-на, респ. Калмыкия.

ПОЛЯКОВ Герман Васильевич, ст. лейтенант. 1918 г.р., Астраханская обл., г. Камызяк. Призван Камызякским РВК. Ппс 1803. Погиб 1 сентября 1942 г. Похоронен в с. Юста, респ. Калмыкия.

ПОЛЯКОВ Григорий Егорович, рядовой. 1904 г.р., г. Астраханская обл., Красноярский р-н. Призван Красноярским РВК. 1382 сп 8 сд. Пропал без вести 18 августа 1944 г.

ПОЛЯКОВ Григорий Иванович, рядовой. 1911 г.р., г. Астрахань. Призван Кировским РВК. Пропал без вести в мае 1942 г.

ПОЛЯКОВ Григорий Иванович, рядовой. 1924 г.р., Астраханская обл., Володарский р-н, с. Зеленга. Призван Володарским РВК. Пропал без вести в марте 1943 г.

ПОЛЯКОВ Григорий Михайлович, рядовой. 1917 г.р., Астраханская обл., Камызякский р-н. Призван Камызякским РВК. 101 сп. Умер от ран 19 февраля 1943 г. в 20203 ЭГ. Похоронен в г. Рязани.

ПОЛЯКОВ Григорий Михайлович, рядовой. 1917 г.р., Астраханская обл., Черноярский р-н, с. Соленое Займище. Призван Камызякским РВК. Пропал без вести 15 августа 1943 г.

ПОЛЯКОВ Григорий Паладиевич, рядовой. 1914 г.р., Астраханская обл., Володарский р-н, с. Большой Могой. Призван Трусовским РВК. Пропал без вести в феврале 1942 г.

ПОЛЯКОВ Григорий Федорович, рядовой. 1908 г.р., Астраханская обл., Енотаевский р-н, с. Ветлянка. Призван Енотаевским РВК. Пропал без вести в декабре 1941 г.

ПОЛЯКОВ Григорий Филиппович, рядовой. 1908 г.р., Астраханская обл., Икрянинский р-н, с. Чулпан. Призван Икрянинским РВК. Умер от ран 12 июня 1943 г. Похоронен в г. Славянск-на-Кубани Краснодарского края.

ПОЛЯКОВ Дмитрий Васильевич, рядовой. Родился в Астрахани. Призван Икрянинским РВК. 225 сп 76 сд. Погиб 22 мая 1942 г. Похоронен в с. Архангельском Шебекинского р-на Белгородской обл.

ПОЛЯКОВ Д. Е., рядовой. 1921 г. р. Умер от ран 20 марта 1942 г. в 3161 ЭГ. Похоронен в г. Астрахани.

ПОЛЯКОВ Евгений Алексеевич, лейтенант. 1915 г.р., г. Астрахань. 436 сп 155 сд. Умер от ран в 1943 г. Похоронен в Погарском р-не Брянской обл.

ПОЛЯКОВ Евгений Васильевич, рядовой. 1914 г.р., Нижегородская обл., Арзамасский р-н, д. Чапас. Призван Трусовским РВК г. Астрахани. Пропал без вести в ноябре 1941 г.

ПОЛЯКОВ Егор Иосифович, сержант. 1901 г.р., г. Астрахань. Призван Сталинским РВК. 137 зсп. Умер от ран 18 сентября 1943 г. Похоронен в с. Ново-Бахмутовском Ростовской обл.

ПОЛЯКОВ Егор Михайлович, рядовой. 1914 г.р., Астраханская обл., Икрянинский р-н, с. Чулпан. Призван Икрянинским РВК. 196 сп 67 сд. Погиб 17 декабря 1943 г. Похоронен в с. Щелкуниха Невельского р-на Псковской обл.

ПОЛЯКОВ Ефраим Овтеевич, рядовой. Родился: Астраханская обл., Ахтубинский р-н,

АСТРАХАНСКАЯ ОБЛАСТНАЯ НАУЧНАЯ БИБЛИОТЕКА

с. Новониколаевка. Призван Владимировским РВК. В/ч 43149. Умер от ран 10 ноября 1943 г. Похоронен в с. Сурсо-Михайловском Солонянского р-на Днепропетровской обл.

ПОЛЯКОВ Иван Васильевич, рядовой. Родился: Астраханская обл., Енотаевский р-н, с. Сероглазка. Призван Енотаевским РВК. 343 сп. Погиб 8 декабря 1942 г. Похоронен в Волгоградской обл.

ПОЛЯКОВ Иван Владимирович, рядовой. 1925 г.р., Гомельская обл., Ветковский р-н, с. Данилово. Призван Черноярским РВК Астраханской обл. 975 сп 270 сд. Погиб 28 сентября 1943 г. Похоронен в г. Демидове Смоленской обл.

ПОЛЯКОВ Иван Гаврилович, политрук. 1907 г.р., Астраханская обл., г. Камызяк. Призван Камызякским РВК. 851 сп. Погиб 23 сентября 1942 г. Похоронен в ст. Рассошанской Кашарского р-на Ростовской обл.

ПОЛЯКОВ Иван Георгиевич, рядовой. 1909 (1915) г.р., Астраханская обл., с. Началово. Призван Наримановским РВК. Пропал без вести в феврале 1942 г.

ПОЛЯКОВ Иван Егорович, рядовой. 1912 г.р., Нижегородская обл., Лысковский р-н, с. Кр. Дворики. Призван Сталинским РВК г. Астрахани. Пропал без вести в марте 1942 г.

ПОЛЯКОВ Иван Константинович, рядовой. 1909 г.р., Астраханская обл., Енотаевский р-н, с. Ветлянка. Призван Камызякским РВК. Пропал без вести в июне 1942 г.

ПОЛЯКОВ Иван Матвеевич, мл. сержант. 1905 г.р., г. Саратов. Призван Кировским РВК г. Астрахани. 115 сп 38 сд. Пропал без вести 19 марта 1945 г. в Польше.

ПОЛЯКОВ Иван Михайлович, рядовой. 1906 г.р., Астраханская обл., Камызякский р-н, г. Камызяк. Призван Камызякским РВК. Пропал без вести в октябре 1943 г.

ПОЛЯКОВ Иван Михайлович, рядовой. 1923 г.р. Призван Микояновским РВК г. Астрахани. 3 отд. лыж. бр. 245 сд. Пропал без вести 23 февраля 1943 г. в Старорусском р-не Новгородской обл.

ПОЛЯКОВ Иван Михайлович, рядовой. 1914 г.р. Призван Микояновским РВК г. Астрахани. Погиб 10 марта 1943 г.

ПОЛЯКОВ Иван Николаевич, рядовой. 1919 г.р., Астраханская обл., Енотаевский р-н, с. Ветлянка. Призван Икрянинским РВК. Пропал без вести в ноябре 1941 г.

ПОЛЯКОВ Иван Федорович, рядовой. 1918 г.р., Саратовская обл., Вольский р-н. Призван Микояновским РВК г. Астрахани. Пропал без вести в сентябре 1941 г.

ПОЛЯКОВ Иван Федорович, рядовой. 1900 г.р., Астраханская обл., г. Камызяк. Призван Сталинским РВК. 899 арт. полк. Пропал без вести в июне 1942 г.

ПОЛЯКОВ Иван Федорович, мл. сержант. 1923 г.р., Астраханская обл., Енотаевский р-н, с. Замьяны. Призван Икрянинским РВК. 477 отд. б-н правит. связи. Погиб 4 августа 1945 г. Похоронен в Чехо-Словакии.

ПОЛЯКОВ Иван Эммануилович, рядовой. 1910 г.р., Астраханская обл., Енотаевский р-н, с. Пришиб. Призван Енотаевским РВК. Пропал без вести 11 сентября 1942 г.

ПОЛЯКОВ Илья Иванович, рядовой. 1904 г.р. Призван Икрянинским РВК Астраханской обл. Пропал без вести в феврале 1943 г.

ПОЛЯКОВ Илья Николаевич, рядовой. 1904 г.р., Астраханская обл., Икрянинский р-н, пгт Красные Баррикады. Призван Икрянинским РВК. Пропал без вести в феврале 1943 г.

ПОЛЯКОВ Ион Тимофеевич, рядовой. 1913 г.р., г. Астрахань. Призван Трусовским РВК. Пропал без вести в августе 1942 г.

ПОЛЯКОВ Иосиф Павлович, рядовой. 1922 г.р., г. Астрахань. Погиб 8 марта 1942 г. Похоронен в д. Колесникова Ростовской обл.

ПОЛЯКОВ Ким Маркович, рядовой. 1921 г.р. Призван Икрянинским РВК Астраханской обл. 3 осб 52 осбр. Пропал без вести 28 января 1943 г.

ПОЛЯКОВ Константин Михайлович, рядовой. 1922 г.р., Астраханская обл., Енотаевский р-н, с. Сероглазка. Призван Енотаевским РВК. Пропал без вести в марте 1942 г.

ПОЛЯКОВ Константин Поликарпович, ст. сержант. 1908 г.р., Астраханская обл., Черноярский р-н, с. Каменный Яр. Призван Владимировским РВК. Пп 03029-В. Пропал без вести в мае 1946 г.

ПОЛЯКОВ Лев Алексеевич, рядовой. 1908 г.р., г. Астрахань. Пропал без вести в апреле 1943 г.

АСТРАХАНСКАЯ ОБЛАСТНАЯ НАУЧНАЯ БИБЛИОТЕКА

ПОЛЯКОВ Леонид Иванович, рядовой. 1925 г.р., Пензенская обл., Наровчатский р-н. Призван Сталинским РВК г. Астрахани. 339 сп 308 сд. Погиб 10 сентября 1943 г. Похоронен в с. Бытош Дятьковского р-на Брянской обл.

ПОЛЯКОВ Леонтий Андреевич, рядовой. 1908 г.р., г. Астрахань. Призван Сталинским РВК. 785 сп 144 сд. Погиб 18 августа 1942 г. Похоронен в д. Яма Уваровского р-на Московской обл.

ПОЛЯКОВ Михаил Алексеевич, рядовой. 1902 г.р., Астраханская обл., Енотаевский р-н, с. Ветлянка. Призван Енотаевским РВК. Пропал без вести в мае 1943 г.

ПОЛЯКОВ Михаил Георгиевич, рядовой. 1909 г.р., Астраханская обл., Енотаевский р-н, с. Ветлянка. Призван Кировским РВК. Погиб 12 января 1943 г. Похоронен в хут. Романовка Ростовской обл.

ПОЛЯКОВ Михаил Евтеевич, рядовой. 1917 г.р., Астраханская обл., Енотаевский р-н, с. Ветлянка. Призван Енотаевским РВК. Пропал без вести в январе 1943 г.

ПОЛЯКОВ Михаил Иванович, рядовой. 1918 г.р., Астраханская обл., с. Началово. Призван Наримановским РВК. Пропал без вести в мае 1942 г.

ПОЛЯКОВ Михаил Иванович, рядовой. 1918 г.р., Астраханская обл., Черноярский р-н, с. Каменный Яр. Призван Микояновским РВК. Пропал без вести в августе 1942 г.

ПОЛЯКОВ Михаил Иванович, рядовой. 1925 г.р., Астраханская обл., Енотаевский р-н, с. Екатериновка. Призван Енотаевским РВК. Погиб 28 сентября 1943 г. Похоронен в Руднянском р-не Смоленской обл.

ПОЛЯКОВ Михаил Константинович, рядовой. 1914 (1917) г.р., Астраханская обл., Камызякский р-н, с. Гандурино. Призван Камызякским РВК. Погиб 28 октября 1943 г.

ПОЛЯКОВ Михаил Михайлович, рядовой. 1910 г.р., г. Благовещенск. Призван Сталинским РВК г. Астрахани. Пропал без вести 29 июня 1942 г.

ПОЛЯКОВ Михаил Михайлович, рядовой. 1919 г.р., Астраханская обл., г. Камызяк. Призван Камызякским РВК. Пропал без вести в декабре 1941 г.

ПОЛЯКОВ Михаил Николаевич, рядовой. 1910 г. р. Призван Владимировским РВК Астраханской обл. Погиб 28 октября 1943 г. Похоронен в с. Н. Заря Софиевского р-на Днепропетровской обл.

ПОЛЯКОВ Михаил Николаевич, рядовой. 1921 (1924) г.р., Астраханская обл., с. Икряное. Призван Икрянинским РВК. 1149 сп 353 сд. Погиб 25 августа 1943 г. Похоронен в с. Казачка Харьковской обл.

ПОЛЯКОВ Михаил Павлович, рядовой. 1919 г.р., Астраханская обл., Наримановский р-н, с. Петропавловка. Призван Красноярским РВК. Пропал без вести в апреле 1942 г.

ПОЛЯКОВ Михаил Федорович, рядовой. Призван Камызякским РВК Астраханской обл. Пропал без вести в ноябре 1944 г.

ПОЛЯКОВ Михаил Филиппович, рядовой. 1909 г.р., Астраханская обл., Икрянинский р-н, с. Седлистое. Призван Икрянинским РВК. Пропал без вести в январе 1942 г.

ПОЛЯКОВ Николай Александрович, рядовой. 1921 г.р., г. Астрахань. Призван Сталинским РВК. Пропал без вести в октябре 1941 г.

ПОЛЯКОВ Николай Васильевич, рядовой. 1902 г.р., Астраханская обл., с. Красный Яр. Призван Кировским РВК. Пропал без вести в сентябре 1942 г.

ПОЛЯКОВ Николай Васильевич, рядовой. 1911 г.р., Астраханская обл., Енотаевский р-н, с. Сероглазка. Призван Приволжским РВК. Пропал без вести в октябре 1942 г.

ПОЛЯКОВ Николай Васильевич, рядовой. Родился: Астраханская обл., Ахтубинский р-н, с. Солянка. Призван Владимировским РВК. Пропал без вести в январе 1943 г.

ПОЛЯКОВ Николай Маркович, мл. лейтенант. 1924 г.р., г. Астрахань. Призван Камызякским РВК. 6 мбр. Погиб 9 декабря 1944 г. Похоронен в Венгрии.

ПОЛЯКОВ Николай Миронович, лейтенант. Родился: Астраханская обл., г. Камызяк. Призван Камызякским РВК. Погиб 8 мая 1945 г.

ПОЛЯКОВ Николай Николаевич, сержант. 1908 г.р., Нижегородская обл., Кстовский р-н. Призван Сталинским РВК г. Астрахани. Погиб в 1941 г. Похоронен в г. Самаре.

ПОЛЯКОВ Николай Петрович, лейтенант. 1922 г.р., г. Астрахань. Призван Кировским РВК. 237 сп 69 сд. Погиб 4 сентября 1943 г.

АСТРАХАНСКАЯ ОБЛАСТНАЯ НАУЧНАЯ БИБЛИОТЕКА

Похоронен в с. Зерново Середино-Будского р-на Сумской обл.

ПОЛЯКОВ Николай Родионович, лейтенант. 1910 г.р., Саратовская обл., Татищевский р-н. Призван Сталинским РВК г. Астрахани. 565 сп 161 сд. Погиб 15 апреля 1945 г. Похоронен в Польше.

ПОЛЯКОВ Николай Терентьевич, ст. сержант. 1917 г.р., Астраханская обл., Енотаевский р-н, с. Замьяны. Призван Енотаевским РВК. 605 сп 132 сд. Погиб 18 января 1944 г. Похоронен в д. Сычищи Калинковичского р-на Гомельской обл.

ПОЛЯКОВ Николай Филиппович, рядовой. 1922 г.р., Астраханская обл., Икрянинский р-н, с. Чулпан. Призван Икрянинским РВК. Пропал без вести в январе 1942 г.

ПОЛЯКОВ Павел Иванович, рядовой. 1924 г.р., Астраханская обл., г. Камызяк. Призван Камызякским РВК. Пропал без вести в феврале 1944 г.

ПОЛЯКОВ Павел Иванович, рядовой. 1923 г.р., г. Астрахань. Призван Микояновским РВК. 628 сп 46 сд. Погиб 27 ноября 1942 г. Похоронен в с. Вараксино Великолукского р-на Псковской обл.

ПОЛЯКОВ Павел Митрофанович, сержант. 1908 г.р. Умер от ран 6 мая 1942 г. в 1591 ЭГ. Похоронен в г. Астрахани.

ПОЛЯКОВ Павел Никитович, рядовой. Родился: Астраханская обл., Черноярский р-н, с. Зубовка. Призван Черноярским РВК. Погиб.

ПОЛЯКОВ Петр Андреевич, рядовой. 1900 г.р., г. Астрахань. Призван Микояновским РВК. П/я 39/8. Пропал без вести в январе 1942 г.

ПОЛЯКОВ Петр Андреевич, старшина. 1918 г.р., Астраханская обл., с. Икряное. Призван Икрянинским РВК. 761 сп 317 сд. Погиб 19 ноября 1942 г. Похоронен в с. Заманкул, респ. Северная Осетия.

ПОЛЯКОВ Петр Иванович, рядовой. 1904 г.р., Астраханская обл., Нариманов ский р-н, с. Петропавловка. Призван Сталинским РВК. Погиб в 1945 г. в плену.

ПОЛЯКОВ Петр Иванович, мл. лейтенант. 1923 г.р., Астраханская обл., Енотаевский р-н, с. Ветлянка. Призван Енотаевским РВК. 1040 сп 295 сд. Умер от ран 27 августа 1944 г. Похоронен в г. Котовске, респ. Молдова.

ПОЛЯКОВ Петр Иванович, рядовой. 1906 г.р., Астраханская обл., Икрянинский р-н, с. Маячное. Призван Трусовским РВК. 7 бр. морской пехоты ЧФ. Погиб 29 марта 1942 г. Похоронен в г. Севастополе.

ПОЛЯКОВ П. И., рядовой. 1923 г.р. Призван Нариманов ским РВК Астраханской обл. Погиб.

ПОЛЯКОВ Петр Матвеевич, рядовой. 1918 г.р. Призван Икрянинским РВК Астраханской обл. Погиб в 1942 г.

ПОЛЯКОВ Петр Павлович, рядовой. 1925 г.р., Астраханская обл., Икрянинский р-н, с. Боркино. Призван Икрянинским РВК. П/п 43878-2. Пропал без вести в октябре 1943 г.

ПОЛЯКОВ Петр Пантелеевич, рядовой. 1908 г.р., Астраханская обл., Енотаевский р-н, с. Пришиб. Призван Енотаевским РВК. Умер от ран 25 октября 1943 г. в госпитале. Похоронен в г. Вологде.

ПОЛЯКОВ Петр Федорович, рядовой. 1910 г.р., г. Астрахань. Призван Сталинским РВК. Пропал без вести в мае 1943 г.

ПОЛЯКОВ Петр Федорович, рядовой. 1914 г.р., Астраханская обл., Енотаевский р-н, с. Ветлянка. Призван Енотаевским РВК. Пропал без вести в октябре 1941 г.

ПОЛЯКОВ Петр Федорович, рядовой. 1914 г.р., Астраханская обл., Енотаевский р-н, с. Ветлянка. Призван Енотаевским РВК. Пропал без вести в октябре 1941 г.

ПОЛЯКОВ Петр Федорович, рядовой. 1924 г.р., Астраханская обл., Володарский р-н, с. Новониколаевка. Призван Володарским РВК. Пропал без вести в августе 1942 г.

ПОЛЯКОВ Порфирий Кузьмич, мл. лейтенант. Родился: Астраханская обл., г. Камызяк. П/п 4175. Погиб 8 августа 1943 г. Похоронен в с. Дуванка Золочевского р-на Харьковской обл.

ПОЛЯКОВ Серафим Александрович, лейтенант. 1913 г.р., Астраханская обл., г. Камызяк. Призван Кировским РВК. П/п 38571. Погиб 22 апреля 1945 г. Похоронен в Германии.

ПОЛЯКОВ Сергей Афанасьевич, сержант. 1922 г.р., Астраханская обл., Камызякский р-н, с. Комаровка. Призван Микояновским РВК. 35 сп. Умер от ран 3 октября 1944 г. в 1084 ЭГ. Похоронен в Польше.

АСТРАХАНСКАЯ ОБЛАСТНАЯ НАУЧНАЯ БИБЛИОТЕКА

ПОЛЯКОВ Сергей Григорьевич, рядовой. 1912 г.р., Астраханская обл., г. Харабали. Пропал без вести в декабре 1941 г.

ПОЛЯКОВ Сергей Илларионович, рядовой. 1901 г. р. Призван Енотаевским РВК Астраханской обл. 23 кав. полк 6 кав. див. Пропал без вести 6 июля 1942 г.

ПОЛЯКОВ Сергей Михайлович, рядовой. 1906 г.р., Астраханская обл. Призван Камызякским РВК. 1275 сп 387 сд. Пропал без вести 14 августа 1942 г. у с. Дудорово Ульяновского р-на Калужской обл.

ПОЛЯКОВ Сергей Михайлович, рядовой. Родился: Астраханская обл., Камызякский р-н, с. Уварыы. Призван Камызякским РВК. В/ч 39838. Погиб 28 декабря 1943 г. Похоронен в хут. Сабинском Коростенского р-на Житомирской обл.

ПОЛЯКОВ Степан Дмитриевич, рядовой. 1906 г.р., Астраханская обл., Наримановский р-н. Призван Нариманоским РВК. 1123 сп 335 сд. Погиб 19 января 1942 г. Похоронен в д. Голая Долина Славянского р-на Донецкой обл.

ПОЛЯКОВ Степан Михайлович, рядовой. Родился в г. Астрахани. Призван Кировским РВК. Пропал без вести в ноябре 1941 г.

ПОЛЯКОВ Федор Иосифович, сержант. 1901 (1902) г.р., Астраханская обл., Енотаевский р-н, с. Ветлянка. Призван Сталинским РВК. 1373 сп. Умер от ран 18 сентября 1943 г. Похоронен в Ростовской обл.

ПОЛЯКОВ Федор Кириллович, мл. политрук. Родился: Астраханская обл., г. Камызяк. Призван Камызякским РВК. Погиб 22 июля 1943 г.

ПОЛЯКОВ Федор Матвеевич, рядовой. 1920 г.р., Астраханская обл. Призван Икрянинским РВК. 177 сп. Умер от ран 7 ноября 1943 г. Похоронен в пгт Кринички Криничанского р-на Днепропетровской обл.

ПОЛЯКОВ Эфраим Овшеевич, рядовой. 1908 г.р., Одесская обл., Тарутинский р-н. Призван Владимировским РВК Астраханской обл. П/п 44139. Пропал без вести в мае 1944 г.

ПОЛЯКОВА Евдокия Михайловна, рядовой. 1924 г.р. Призвана Микояновским РВК г. Астрахани. Пропала без вести в апреле 1943 г.

ПОЛЯКОВА Мария Александровна, рядовой. 1922 г.р., г. Астрахань. Призвана Сталинским РВК. П/п 30118. Пропала без вести в 1945 г.

ПОЛЯНИН Александр Иванович, рядовой. 1908 г.р., г. Астрахань. Призван Микояновским РВК. Пропал без вести в декабре 1944 г.

ПОЛЯНИН Анатолий Яковлевич, рядовой. 1923 г.р., Саратовская обл., Базарно-Карабулакский р-н, с. Карабулак. Призван Сталинским РВК г. Астрахани. Пп 1824. Пропал без вести в январе 1943 г.

ПОЛЯНИН Иван Петрович, старшина. Родился: Астраханская обл., Наримановский р-н, пос. Верхнелебяженский. Призван Нариманоским РВК. П/п 47933. Погиб 23 августа 1944 г. Похоронен в Румынии.

ПОЛЯНИН Константин Александрович, рядовой. 1919 г.р., г. Астрахань. Призван Кировским РВК. Пропал без вести в декабре 1941 г.

ПОЛЯНИН Петр Александрович, рядовой. 1918 г.р., г. Астрахань. Призван Икрянинским РВК. Пропал без вести в декабре 1943 г.

ПОЛЯНОВ Арсентий Петрович, лейтенант. 1909 г.р., Нижегородская обл., Борский р-н. Призван Нариманоским РВК Астраханской обл. 4 мех. бр. Погиб 10 декабря 1943 г. Похоронен в г. Новочеркасске Ростовской обл.

ПОЛЯНСКИЙ Александр Иванович, рядовой. 1910 г.р., Астраханская обл., Харабалинский р-н, с. Михайловка. Призван Харабалинским РВК. Пропал без вести в июле 1942 г.

ПОЛЯНСКИЙ Александр Михайлович, рядовой. Призван Икрянинским РВК Астраханской обл. Погиб 20 декабря 1943 г.

ПОЛЯНСКИЙ Алексей Григорьевич, рядовой. 1915 г.р., Астраханская обл., Харабалинский р-н, с. Михайловка. Призван Харабалинским РВК. Пропал без вести в 1941 г.

ПОЛЯНСКИЙ Алексей Петрович, рядовой. Родился: Астраханская обл., Наримановский р-н, пос. Стрелецкий. Призван Нариманоским РВК. Пп 14981. Погиб в декабре 1943 г. Похоронен в с. Юрьевке Киевской обл.

ПОЛЯНСКИЙ Анатолий Михайлович, рядовой. 1907 г.р., г. Астрахань. Призван Якутским ГВК. Пропал без вести в сентябре 1944 г.

АСТРАХАНСКАЯ ОБЛАСТНАЯ НАУЧНАЯ БИБЛИОТЕКА

ПОЛЯНСКИЙ Вадим Александрович, мл. сержант. 1924 г.р., Астраханская обл., Наримановский р-н. Призван Пермским РВК. 795 штурм. авиац. полк 2 штурм. авиац. див. Погиб 18 августа 1944 г. Похоронен в Польше.

ПОЛЯНСКИЙ Василий Александрович, капитан. 1907 г.р., г. Волгоград. Призван Кировским РВК г. Астрахани. Умер от ран 27 марта 1943 г.

ПОЛЯНСКИЙ Василий Александрович, майор. 1907 г.р., г. Астрахань. 104 тбр. Умер от ран 26 марта 1943 г. в госпитале. Похоронен в Смоленской обл.

ПОЛЯНСКИЙ Василий Иванович, рядовой. 1925 г. р. Призван Харабалинским РВК Астраханской обл. 987 сп. Погиб 20 сентября 1943 г. Похоронен в Сумской обл.

ПОЛЯНСКИЙ Василий Константинович, рядовой. 1915 г.р., Астраханская обл., Камызякский р-н, с. Гандурино. Призван Камызякским РВК. Пропал без вести в марте 1942 г.

ПОЛЯНСКИЙ Василий Константинович, рядовой. 1913 г.р., Астраханская обл., Харабалинский р-н, с. Михайловка. Пропал без вести в марте 1943 г.

ПОЛЯНСКИЙ Григорий Андреевич, рядовой. 1915 г.р., Астраханская обл., Харабалинский р-н, с. Михайловка. Призван Микояновским РВК. П/я 46/27. Пропал без вести в ноябре 1941 г.

ПОЛЯНСКИЙ Иван Михайлович, сержант. 1923 г.р., Астраханская обл., Харабалинский р-н, с. Михайловка. Призван Кемеровским РВК. 128 сп. Погиб 5 ноября 1944 г.

ПОЛЯНСКИЙ Илья Васильевич, рядовой. 1916 г.р., Астраханская обл., Черноярский р-н, с. Старица. Пропал без вести в мае 1943 г.

ПОЛЯНСКИЙ Михаил Васильевич, рядовой. Родился в г. Астрахани. Призван Сталинским РВК. Умер от ран 19 февраля 1943 г. Похоронен в г. Астрахани.

ПОЛЯНСКИЙ Михаил Васильевич, рядовой. 1901 г.р., Астраханская обл., Харабалинский р-н, с. Михайловка. Призван Харабалинским РВК. Погиб в мае 1944 г. Похоронен в Невельском р-не Псковской обл.

ПОЛЯНСКИЙ Михаил Емельянович, рядовой. 1912 г.р., Астраханская обл., Камызякский р-н, с. Увары. Призван Камызякским РВК. Пропал без вести 3 июня 1942 г.

ПОЛЯНСКИЙ Михаил Иванович, лейтенант. 1915 г. р. Умер от ран 5 июня 1942 г. в 1590 ЭГ. Похоронен в г. Астрахани.

ПОЛЯНСКИЙ Николай Иванович, капитан. 1922 г.р., Донецкая обл. Призван Астраханским РВК. Пропал без вести в 1941 г.

ПОЛЯНСКИЙ Павел Андреевич, ефрейтор. 1906 г.р., Астраханская обл., Икрянинский р-н. Призван Икрянинским РВК. 55 кав. полк 15 кав. див. Погиб 20 сентября 1943 г. Похоронен в с. Шимель Черниговской обл.

ПОЛЯНСКИЙ Павел Николаевич, рядовой. 1913 г.р., Астраханская обл., Лиманский р-н, с. Караванное. Призван Долбанским РВК. 10 осб 53 осбр. Погиб 6 октября 1943 г. Похоронен в д. Левно Киришского р-на Ленинградской обл.

ПОЛЯНСКИЙ Петр Николаевич, рядовой. 1910 г.р., Астраханская обл., Лиманский р-н, с. Караванное. Призван Долбанским РВК. Пропал без вести в январе 1943 г.

ПОЛЯНСКИЙ Петр Федорович, рядовой. 1906 г.р., Астраханская обл., Харабалинский р-н, с. Михайловка. Призван Харабалинским РВК. Пропал без вести в ноябре 1941 г.

ПОЛЯНСКИЙ Семен Георгиевич, рядовой. 1904 г.р., Астраханская обл., Камызякский р-н, с. Гандурино. Призван Камызякским РВК. Пропал без вести.

ПОЛЯНСКИЙ Семен Георгиевич, рядовой. Родился: Астраханская обл., Енотаевский р-н, с. Михайловка. Призван Камызякским РВК. Пропал без вести в сентябре 1942 г.

ПОЛЯНСКИЙ Сергей Константинович, рядовой. 1902 г.р., Астраханская обл., Харабалинский р-н, с. Михайловка. Призван Харабалинским РВК. Пропал без вести в декабре 1941 г.

ПОЛЯНСКИЙ Сергей Михайлович, рядовой. 1908 г.р., Астраханская обл., Харабалинский р-н, с. Михайловка. Призван Наримановским РВК. 404 сп 176 сд. Погиб 24 декабря 1942 г.

ПОЛЯНСКИЙ Федор Иванович, рядовой. 1911 (1921) г.р., Астраханская обл., Харабалинский р-н, с. Михайловка. Призван Харабалинским РВК. Пропал без вести 25 мая 1942 г.

АСТРАХАНСКАЯ ОБЛАСТНАЯ НАУЧНАЯ БИБЛИОТЕКА

ПОЛЯХОВ Василий, рядовой. Призван Красноярским РВК Астраханской обл. Пропал без вести в ноябре 1941 г.

ПОЛЯЧЕНКО Николай Иванович, рядовой. 1925 г.р., Ростовская обл., Зимовниковский р-н. Призван Харабалинским РВК Астраханской обл. 285 сп 183 сд. Умер от ран 26 мая 1944 г. в медсанбате. Похоронен в Бережанском р-не Тернопольской обл.

ПОЛЯЧКОВ Николай Васильевич, рядовой. 1908 г.р., г. Астрахань. Призван Наримановским РВК. 508 сп 46 сд. Пропал без вести 4 сентября 1942 г. в с. Коротояк Острогожского р-на Воронежской обл.

ПОМАГАЕВ Данила Федорович, рядовой. 1904 г.р., Астраханская обл., Енотаевский р-н, п. Береговой. Призван Володарским РВК. П/п 22058. Пропал без вести в сентябре 1944 г.

ПОМАГАЕВ Митрофан Гаврилович, рядовой. 1892 г.р., Астраханская обл., Ахтубинский р-н, с. Пироговка. Призван Харабалинским РВК. Пропал без вести в июле 1942 г.

ПОМАЗАН, рядовой. Умер от ран 7 февраля 1943 г. в 1586 ЭГ. Похоронен в г. Астрахани.

ПОМАЗАНОВ Антон Иванович, рядовой. 1898 г. р. Призван Трусовским РВК. Погиб 8 февраля 1945 г. Похоронен в Восточной Пруссии.

ПОМАНИН Алек. Романович, рядовой. 1923 г.р., Астраханская обл., Красноярский р-н, с. Красный Бузан. Призван Красноярский РВК. Пропал без вести в январе 1944 г.

ПОМАПНАЕВ Митрофан Гаврилович, рядовой. 1892 г.р., Астраханская обл., Ахтубинский р-н, с. Пироговка. Призван Харабалинским РВК. Пропал без вести в июле 1942 г.

ПОМАЧАСЬ Федор Иванович, рядовой. 1905 г.р., г. Астрахань. Призван Астраханским РВК. 652 сп 404 сд. Погиб 16 января 1942 г.

ПОМЕДНЕВ Александр Григорьевич, рядовой. 1918 г.р., г. Астрахань. Призван Астраханским ГВК. 244 сд. Пропал без вести 13 сентября 1942 г.

ПОМЕШОВ Василий Емельянович, матрос. 1913 г.р., г. Астрахань. Призван Астраханским РВК. Севастопольский оборонит. р-н ЧФ. Пропал без вести 3 июля 1942 г.

ПОМИЛОВ Владимир Петрович, рядовой. Родился в г. Астрахани. Призван Микояновским РВК. Пропал без вести в апреле 1945 г.

ПОМОГАЕВ Василий Дмитриевич, рядовой. 1924 г.р., Астраханская обл., Красноярский р-н. Призван Красноярским РВК. 914 сп 246 сд. Погиб 8 сентября 1943 г. Похоронен в д. Лески Шосткинского р-на Сумской обл.

ПОМОГАЕВ Василий Николаевич, рядовой. 1912 г.р., Астраханская обл., Ахтубинский р-н, с. Сокрутовка. Призван Харабалинским РВК. Пропал без вести в марте 1943 г.

ПОМОГАЕВ Данила Федорович, сержант. 1907 г.р., Астраханская обл., Камызякский р-н, п. Грушево. Призван Володарским РВК. 227 опаб 115 укреп. р-н. Пропал без вести в сентябре 1942 г.

ПОМОГАЕВ Иван Егорович, лейтенант. 1923 г.р., Астраханская обл., Ахтубинский р-н, с. Пироговка. Призван Харабалинским РВК. 431 сп 52 сд. Погиб 2 мая 1945 г. Похоронен в Чехии.

ПОМОГАЕВ Иван Петрович, мл. сержант. 1901 г.р., Астраханская обл., Ахтубинский р-н, с. Пироговка. Призван Красноярским РВК. 1120 сп. Пропал без вести в феврале 1942 г.

ПОМОГАЕВ Иван Федорович, рядовой. 1923 г.р., Астраханская обл., Володарский р-н. Призван Володарским РВК. 108 сп. Погиб 5 сентября 1942 г. Похоронен в с. Бекетовка Волгоградской обл.

ПОМОГАЕВ Никита Степанович, рядовой. 1914 г.р., Астраханская обл., Ахтубинский р-н, с. Сокрутовка. Призван Камызякским РВК. Пропал без вести в октябре 1942 г.

ПОМОГАЕВ Николай Егорович, ст. сержант. 1918 г.р., Астраханская обл., Красноярский р-н. Призван Красноярским РВК. 130 арм. зап. сп. Умер от ран 13 мая 1942 г. в госпитале. Похоронен в г. Красный Лиман.

ПОМОГАЕВ Федор Егорович, рядовой. 1914 г.р., Астраханская обл., Ахтубинский р-н, с. Пироговка. Призван Красноярским РВК. Пропал без вести в декабре 1941 г.

ПОМОГАЕВ Федор Семенович, рядовой. 1925 г.р., Астраханская обл., Ахтубинский р-н, с. Пироговка. Призван Харабалинским РВК. Пропал без вести в марте 1943 г.

АСТРАХАНСКАЯ ОБЛАСТНАЯ НАУЧНАЯ БИБЛИОТЕКА

ПОМОГАЛОВ Тимофей Алексеевич, капитан. Родился: Астраханская обл., Приволжский р-н, с. Карагали. 317 сп. Погиб 14 января 1943 г. Похоронен в Парголовском р-не Ленинградской обл.

ПОМОЧЕВ Василий, рядовой. 1924 г.р. Призван Черноярским РВК Астраханской обл. Погиб в 1943 г. Похоронен в Сумской обл.

ПОМОЧЕВ Владимир Абрамович, рядовой. 1914 г.р., г. Астрахань. Пропал без вести в октябре 1941 г.

ПОМОЩЕНКО Александр Андреевич, ст. сержант. Родился в г. Астрахани. Призван Микояновским РВК. Погиб 23 марта 1945 г.

ПОМЧАВСКИЙ Борис Михайлович, рядовой. 1917 г.р., Волгоградская обл., с. Ремонтное. Призван Сталинским РВК г. Астрахани. 1 осб 253 осбр. Погиб 27 января 1943 г. Похоронен в х. Скупой Воронежской обл.

ПОМЯТОВ Василий Семенович, рядовой. 1913 г.р., Астраханская обл., г. Камызяк. Призван Камызякским РВК. 230 азсп. Пропал без вести в октябре 1944 г.

ПОНАМАРЕВ Аким Лаврентьевич, рядовой. 1923 г.р., г. Астрахань. Призван Астраханским РВК. 80 сп 32 сд. Пропал без вести 28 августа 1942 г.

ПОНАМАРЕВ Александр Федорович, рядовой. 1901 г.р., Астраханская обл., Черноярский р-н, с. Старица. Призван Черноярским РВК. 723 сп 395 сд. Пропал без вести 22 июля 1942 г.

ПОНАМАРЕВ Алексей Иванович, рядовой. 1917 г.р., г. Астрахань. Призван Сталинским РВК. 94 отд. разв. б-н 82 мото-сд. Погиб 7 января 1942 г. Похоронен на ж.-д. ст. Кубинка Московкой обл.

ПОНАМАРЕВ Алексей Ильич, сержант. 1912 г.р., г. Волгоград. Призван Володарским РВК. 823 сп 302 сд. Пропал без вести 17 мая 1942 г.

ПОНАМАРЕВ Алексей Петрович, рядовой. 1907 (1904) г.р., Астраханская обл., Енотаевский р-н, с. Ветлянк. Призван Микояновским РВК. 1118 сп 333 сд. Пропал без вести в январе 1942 г.

ПОНАМАРЕВ Борис Александрович, рядовой. 1913 г.р., Астраханская обл., Наримановский р-н, с. Рассвет. Погиб 19 сентября 1943 г. Похоронен в с. Б. Токмак Токмакского р-на Запорожской обл.

ПОНАМАРЕВ Василий Антонович, сержант. 1916 г.р., г. Астрахань. Призван Трусовским РВК. Пропал без вести в апреле 1942 г.

ПОНАМАРЕВ (Пономарев) Василий Иванович, ефрейтор. Призван Харабалинским РВК Астраханской обл. 1336 сп 319 сд. Погиб 11 января 1944 г. Похоронен в д. Захарино Холмского р-на Новгородской обл.

ПОНАМАРЕВ Дмитрий Абрамович, рядовой. 1902 г.р., Астраханская обл., Черноярский р-н. Призван Черноярским РВК. 409 сп 137 сд. Пропал без вести 16 марта 1942 г.

ПОНАМАРЕВ Максим Федорович, рядовой. 1914 г.р., Астраханская обл., Черноярский р-н. Призван Наримановским РВК. Пропал без вести в январе 1942 г.

ПОНАМАРЕВ (Пономарев) Михаил Васильевич, рядовой. 1913 г.р., г. Астрахань. Призван Микояновским РВК. 10 отд. ж.-д. б-н 5 отд. ж.-д. бр. Погиб 14 февраля 1943 г. Похоронен на ж.-д. ст. Кшень Курской обл.

ПОНАМАРЕВ Михаил Иванович, рядовой. 1897 г.р., г. Астрахань. Призван Кировским РВК. 81 сд. Погиб 1 августа 1943 г. Похоронен в д. Неживка Курской обл.

ПОНАМАРЕВ Михаил Иванович, мл. лейтенант. 1916 г.р., Астраханская обл., Ахтубинский р-н, пгт Нижний Баскунчак. Призван Владимировским РВК. 12 тбр. Пропал без вести 19 мая 1942 г.

ПОНАМАРЕВ (Пономарев) Михаил Федорович, рядовой. 1919 г.р., Астраханская обл., Харабалинский р-н, с. Сасыколи. Призван Харабалинским РВК. Пропал без вести в ноябре 1942 г.

ПОНАМАРЕВ (Пономарев) Степан Кондратьевич, рядовой. 1911 г.р., Астраханская обл., Харабалинский р-н, с. Кочковатка. Призван Харабалинским РВК. Пропал без вести в ноябре 1942 г.

ПОНАМАРЕВ Яков, рядовой. 1923 г.р., Астраханская обл., Ахтубинский р-н, с. Пологое Займище. Погиб 23 июля 1943 г. в плену.

ПОНАМАРЕВ Анатолий Матвеевич, рядовой. 1924 г.р., г. Астрахань. Призван Астраханским РВК. 196 отд. мото-стр. развед. рота 112 сд. Пропал без вести 14 октября 1942 г.

АСТРАХАНСКАЯ ОБЛАСТНАЯ НАУЧНАЯ БИБЛИОТЕКА

ПОНАШАРЕВ (Понамарев) Алексей Яковлевич, рядовой. 1926 г.р., Астраханская обл., Наримановский р-н, с. Рассвет. П/п 5142. Пропал без вести в ноябре 1941 г.

ПОНЕТАЙКИН Василий Григорьевич, рядовой. Родился: респ. Мордовия, Ардатовский р-н, с. Алово. Призван Сталинским РВК г. Астрахани. Пропал без вести в феврале 1943 г.

ПОНЕФЕДИН Серафим Прокофьевич, рядовой. 1904 г.р., Тамбовская обл., Инжавинский р-н, д. Михайловка. Призван Енотаевским РВК. Пропал без вести в мае 1943 г.

ПОНИЗОВСКИЙ Василий Александрович, рядовой. 1912 г.р., г. Санкт-Петербург. Призван Трусовским РВК г. Астрахани. Пропал без вести в феврале 1943 г.

ПОНИЗОВСКИЙ Василий Андреевич, рядовой. 1915 г.р. г. Астрахань. Призван Трусовским РВК. Пропал без вести в декабре 1941 г.

ПОНКРАТЕНКО Иван Демьянович, рядовой. 1923 г.р. Родился в Могилевской обл. Призван Владимировским РВК Астраханской обл. 902 сп 248 сд. Погиб 3 сентября 1943 г. Похоронен в х. Шевченко Тельмановского р-на Донецкой обл.

ПОНКРАТОВ Александр Петрович, мл. сержант. 1926 г.р., г. Астрахань. Призван Трусовским РВК. 170 сп 57 сд. Погиб 30 января 1945 г. Похоронен в Германии.

ПОНКРАТОВ Василий Иванович, рядовой. Родился: Владимировская обл., Муромский р-н. Призван Кировским РВК г. Астрахани. 66 сп. Пропал без вести 24 мая 1942 г.

ПОНКРАТОВ Дементий Иванович, рядовой. Призван Икрянинским РВК Астраханской обл. Погиб в 1944 г.

ПОНКРАТОВ Егор Иванович, рядовой. 1919 г.р. Умер от ран 18 июля 1942 г. в 1589 ЭГ. Похоронен в г. Астрахани.

ПОНКРАТОВ Егор Иванович, рядовой. 1903 г.р. Умер от ран 23 ноября 1942 г. в 3264 ЭГ. Похоронен в г. Астрахани.

ПОНКРАТОВ Роман Иванович, лейтенант. 1923 г.р., Астраханская обл., Икрянинский р-н, с. Бекетовка. Призван Сталинским РВК. 11 вдп 5 вдд. Погиб 27 января 1941 г. Похоронен в Венгрии.

ПОНКРАТОВ Семен Николаевич, рядовой. 1898 г. р. Умер от ран 11 октября 1943 г. в 3264 ЭГ. Похоронен в г. Астрахани.

ПОНОВ Василий Степанович, рядовой. Родился: Астраханская обл., Енотаевский р-н, р.п. Никольский. Призван Трусовским РВК. 434 сп 169 сд. Погиб 20 июля 1941 г.

ПОНОМАРЕНКО А. А., рядовой. 1909 г.р. Умер от ран 14 февраля 1943 г. в 375 ЭГ. Похоронен в г. Астрахани.

ПОНОМАРЕНКО Владимир, рядовой. Умер от ран в 5469 ЭГ 13 мая 1944 г. Похоронен в г. Астрахани.

ПОНОМАРЕНКО Вячеслав Иванович, рядовой. 1923 г.р., Астраханская обл., Енотаевский р-н, р.п. Никольский. Призван Енотаевским РВК. П/я 513-«Ж». Пропал без вести в августе 1942 г.

ПОНОМАРЕНКО Мефодий Савич, рядовой. 1916 г. р. Призван Сталинским РВК г. Астрахани. Пропал без вести в 1941 г.

ПОНОМАРЕНКО Михаил Иванович, рядовой. 1924 г.р., Ростовская обл., Зимовниковский р-н. Призван Астраханским РВК. 107 сп 34 сд. Погиб 20 ноября 1942 г. Похоронен в с. Хулхута Яшкульского р-на, респ. Калмыкия.

ПОНОМАРЕНКО Сафрон Григорьевич, рядовой. 1921 г.р., Черкасская обл., Смелянский р-н, с. Смелянка. Призван Владимировским РВК. 41 сп 14 сд. Погиб 25 августа 1942 г. Похоронен в х. Чеботаревский Волгоградской обл.

ПОНОМАРЕНКО Федор Федорович, рядовой. 1924 г.р., Одесская обл., с. Ковалевка. Призван Наримановским РВК Астраханской обл. Пропал без вести.

ПОНОМАРЕВ Адам Никифорович, рядовой. 1903 г.р., Астраханская обл., Икрянинский р-н. Умер от ран 2 января 1942 г. Похоронен в г. Севастополе.

ПОНОМАРЕВ Аким Яковлевич, рядовой. 1910 (1912) г.р., Астраханская обл., Черноярский р-н, с. Старица. Призван Черноярским РВК. Пропал без вести в апреле 1943 г.

ПОНОМАРЕВ Александр Александрович, матрос. Родился в г. Астрахани. Призван Кировским РВК. Погиб 23 сентября 1943 г.

АСТРАХАНСКАЯ ОБЛАСТНАЯ НАУЧНАЯ БИБЛИОТЕКА

ПОНОМАРЕВ Александр Александрович, рядовой. 1907 г.р., Астраханская обл., Ахтубинский р-н, с. Покровка. Ппс 1678. Пропал без вести в августе 1942 г.

ПОНОМАРЕВ Александр Андреевич, старшина. 1919 г.р., г. Астрахань. Призван Иркутским РВК. 156 сп 51 сд. Погиб 12 ноября 1943 г. Похоронен в д. Аляблево Невельского р-на Псковской обл.

ПОНОМАРЕВ Александр Григорьевич, рядовой. 1909 г.р., Астраханская обл., с. Черный Яр. Призван Черноярским РВК. Пропал без вести в апреле 1943 г.

ПОНОМАРЕВ Александр Дмитриевич, рядовой. 1924 г.р., Астраханская обл., Харабалинский р-н, с. Сасыколи. Призван Харабалинским РВК. 316 сп 102 сд. Погиб 25 марта 1945 г. Похоронен в Польше.

ПОНОМАРЕВ Александр Пантелеевич, рядовой. 1910 г.р., г. Астрахань. Призван Владимировским РВК. 8 отд. бр. мор. пех. ЧФ. Пропал без вести в 1942 г.

ПОНОМАРЕВ Александр Степанович, рядовой. 1923 г.р., Астраханская обл., Енотаевский р-н, р.п. Никольский. Призван Енотаевским РВК. 56 отд. арт. б-н 53 укреп. р-н. Погиб 11 июля 1942 г. Похоронен в с. Петропавловка Петропавловского р-на Воронежской обл.

ПОНОМАРЕВ Александр Тимофеевич, рядовой. Родился: Астраханская обл., с. Черный Яр. Призван Черноярским РВК. Умер от ран 20 августа 1942 г.

ПОНОМАРЕВ Александр Яковлевич, рядовой. 1926 г.р., Астраханская обл., Камызякский р-н, р.п. Кировский. Призван Камызякским РВК. 6 тяж. гауб. арт. бр. Умер от ран 30 апреля 1946 г. в госпитале. Похоронен на Пискаревском кладбище в Санкт-Петербурге.

ПОНОМАРЕВ Алексей Акимович, рядовой. 1903 г.р., рядовой. 1229 сп. Умер от ран 3 января 1942 г. в 20 МЭП. Похоронен в г. Астрахани.

ПОНОМАРЕВ Алексей Андреевич, рядовой. Родился: Астраханская обл., Черноярский р-н, с. Соленое Займище. Призван Черноярским РВК. Погиб.

ПОНОМАРЕВ Алексей Васильевич, мл. сержант. 1923 г.р., Саратовская обл., Самойловский р-н, с. Криуши. Призван Трусовским РВК г. Астрахани. 335 сп 117 сд. Пропал без вести 8 декабря 1943 г.

ПОНОМАРЕВ Алексей Васильевич, рядовой. 1924 г.р., г. Астрахань. Призван Сталинским РВК. 8 сп 7 сд. Погиб 21 августа 1943 г. Похоронен в Снежнянском р-не Донецкой обл.

ПОНОМАРЕВ Андрей Алексеевич, рядовой. 1919 г.р., Астраханская обл., Ахтубинский р-н, с. Пироговка. Призван Микояновским РВК. Пропал без вести в августе 1942 г.

ПОНОМАРЕВ Андрей Андреевич, рядовой. 1923 г.р., Астраханская обл., Черноярский р-н, с. Соленое Займище. Призван Черноярским РВК. Погиб.

ПОНОМАРЕВ Андрей Андреевич, рядовой. 1921 г.р., г. Астрахань. Призван Сталинским РВК. Пропал без вести в январе 1942 г.

ПОНОМАРЕВ Андрей Иванович, рядовой. 1914 г.р., Астраханская обл., г. Камызяк. Призван полевым РВК. 811 сп 229 сд. Погиб 10 февраля 1945 г. Похоронен в Польше.

ПОНОМАРЕВ Андрей Федорович, рядовой. 1918 г.р., 248 сд. Умер от ран 27 ноября 1942 г. в 4168 ЭГ. Похоронен в г. Астрахани.

ПОНОМАРЕВ Андроник Семенович, ст. лейтенант. 1911 г.р., г. Астрахань. Призван Микояновским РВК. 1320 сп 413 сд. Погиб 9 февраля 1945 г. Похоронен в Польше.

ПОНОМАРЕВ Аркадий Васильевич (Алексеевич), рядовой. 1923 г.р., г. Астрахань. Призван Сталинским РВК. 247 мин. полк. Умер от ран 5 апреля 1944 г. в 1761 ЭГ. Похоронен в г. Вышний Волочек Тверской обл.

ПОНОМАРЕВ Аркадий Федорович, рядовой. 1921 г.р., Астраханская обл., Красноярский р-н. Призван Красноярским РВК. Пропал без вести в январе 1942 г.

ПОНОМАРЕВ Борис Александрович, рядовой. 1913 г.р., Астраханская обл., Наримановский р-н, с. Рассвет. 15 мех. бр. 4 мех. корп. Погиб 19 сентября 1943 г. Похоронен в с. Большой Токмак Токмакского р-на Запорожской обл.

ПОНОМАРЕВ Василий Александрович, лейтенант. 1920 г.р., Волгоградская обл., Хоперский р-н, х. Лысогорка. 1179 сп 347 сд. Погиб 16 августа 1943 г.

АСТРАХАНСКАЯ ОБЛАСТНАЯ НАУЧНАЯ БИБЛИОТЕКА

ПОНОМАРЕВ Василий Васильевич, рядовой. 1925 г.р., Астраханская обл., Черноярский р-н, с. Солодники. Призван Черноярским РВК. Пропал без вести в январе 1945 г.

ПОНОМАРЕВ Василий Иванович, рядовой. 1897 г.р., Астраханская обл., Харабалинский р-н, с. Сасыколи. Призван Харабалинским РВК. 36 танк. бр. Погиб 21 августа 1943 г. Похоронен в х. Саур-Могильский Донецкой обл.

ПОНОМАРЕВ Василий Николаевич, рядовой. 1924 г.р., Астраханская обл., Харабалинский р-н, с. Сасыколи. Призван Харабалинским РВК. Ппс 1797. Пропал без вести в марте 1943 г.

ПОНОМАРЕВ Василий Петрович, рядовой. 1910 г.р., г. Астрахань. Призван Сталинским РВК. Пропал без вести в марте 1942 г.

ПОНОМАРЕВ Василий Федорович, рядовой. 1922 г. р. Призван Икрянинским РВК Астраханской обл. Погиб 11 мая 1942 г. Похоронен в пгт Ленино Ленинского р-на Крымской обл.

ПОНОМАРЕВ Василий Филиппович, рядовой. 1918 г.р., Астраханская обл., Ахтубинский р-н, с. Пологое Займище. Призван Владимировским РВК. 1072 сп. Погиб 26 июля 1944 г. Похоронен в с. Хаутаваара Суоярвского р-на, респ. Карелия.

ПОНОМАРЕВ Василий Яковлевич, старшина. 1904 г.р., Астраханская обл., Лиманский р-н, с. Оля. Призван Икрянинским РВК. 1312 сп 17 сд. Умер от ран 15 августа 1943 г. Похоронен в д. Зимницы Думиничского р-на Калужской обл.

ПОНОМАРЕВ Василий Яковлевич, рядовой. 1896 г. р. Умер от ран 10 августа 1943 г. в 5064 ЭГ. Похоронен в г. Астрахани.

ПОНОМАРЕВ Виктор Пантелеевич, рядовой. 1923 г.р., Астраханская обл., Володарский р-н. Призван Володарским РВК. 80 сп 32 сд. Пропал без вести 29 августа 1942 г.

ПОНОМАРЕВ Виктор Семенович, сержант. 1905 г.р., Астраханская обл., Енотаевский р-н, с. Ветлянка. Призван Икрянинским РВК. 774 сп 222 сд. Погиб 16 августа 1944 г. Похоронен в респ. Литва.

ПОНОМАРЕВ Виталий Иванович, сержант. 1913 г.р., Астраханская обл., с. Черный Яр. Призван Икрянинским РВК. 12 танк. бр. 4 танк. корп. Погиб 13 августа 1943 г. Похоронен в г. Ахтырка Сумской обл.

ПОНОМАРЕВ Гавриил Константинович, ст. лейтенант. Призван Кировским РВК г. Астрахани. 1089 сп. Погиб 22 января 1945 г. Похоронен в Польше.

ПОНОМАРЕВ Геннадий Степанович, рядовой. Родился в Астраханской обл. Погиб.

ПОНОМАРЕВ Георгий Васильевич, рядовой. 1910 г.р., Астраханская обл., с. Черный Яр. Призван Черноярским РВК. Пропал без вести в апреле 1943 г.

ПОНОМАРЕВ Георгий Григорьевич, сержант. 1923 г.р., г. Астрахань. Призван Кировским РВК г. Астрахани. П/п 2485. Погиб 1 марта 1943 г.

ПОНОМАРЕВ Георгий Иванович, сержант. 1903 г.р., Астраханская обл., с. Красный Яр. Призван Володарским РВК. Пропал без вести в сентябре 1942 г.

ПОНОМАРЕВ Георгий Кузьмич, рядовой. Родился: Астраханская обл., с. Черный Яр. Призван Черноярским РВК. Умер в плену 5 июля 1943 г.

ПОНОМАРЕВ Георгий Федорович, рядовой. 1925 г.р., Астраханская обл., г. Ахтубинск. Призван Владимировским РВК. Погиб в сентябре 1943 г.

ПОНОМАРЕВ Герман Константинович, рядовой. 1925 г.р., Астраханская обл., Володарский р-н, р.п. Тумак. Призван Володарским РВК. 977 сп 270 сд. Погиб 17 сентября 1943 г. Похоронен в д. Мелихово Демидовского р-на Смоленской обл.

ПОНОМАРЕВ Григорий Васильевич, рядовой. 1910 г. р.. Астраханская обл., с. Черный Яр. Призван Черноярским РВК. Пропал без вести в апреле 1943 г.

ПОНОМАРЕВ Григорий Кондратьевич, рядовой. 1904 г.р., Астраханская обл., Харабалинский р-н, с. Сасыколи. Призван Харабалинским РВК. 556 сп. Умер от ран 27 декабря 1942 г. в госпитале. Похоронен в г. Энгельсе Саратовской обл.

ПОНОМАРЕВ Даниил Павлович, матрос. 1911 г.р., Астраханская обл., Харабалинский р-н, с. Сасыколи. Призван Микояновским РВК. П/п 34361. Пропал без вести в январе 1945 г.

ПОНОМАРЕВ Дмитрий Петрович, рядовой. 1914 г.р., Астраханская обл., Харабалинский р-н, с. Сасыколи. Призван Харабалинским РВК. Ппс 950-882. Пропал без вести в январе 1942 г.

АСТРАХАНСКАЯ ОБЛАСТНАЯ НАУЧНАЯ БИБЛИОТЕКА

ПОНОМАРЕВ Егор Тимофеевич, рядовой. 1925 г.р., Астраханская обл., Черноярский р-н, с. Старица. Призван Черноярским РВК. 12 мех. бр. 5 мех. корп. Погиб 4 декабря 1943 г. Похоронен в д. Писаревка Новогеоргиевского р-на Кировоградской обл.

ПОНОМАРЕВ Егор Федорович, рядовой. 1925 г.р., Астраханская обл., г. Ахтубинск. Призван Владимировским РВК. 14 мех. бр. 4 мех. корп. Пропал без вести 18 октября 1943 г.

ПОНОМАРЕВ Зосим Ильич, лейтенант. 1917 г.р., г. Астрахань. 759 сп 163 сд. Призван Володарским РВК. Погиб 17 сентября 1942 г. Похоронен в д. Охта Ленинградской обл.

ПОНОМАРЕВ Иван Александрович, рядовой. 1920 г.р., г. Астрахань. Призван Сталинским РВК. 284 сп 86 сд. Пропал без вести 25 апреля 1942 г.

ПОНОМАРЕВ Иван Алексеевич, рядовой. 1902 г.р., Волгоградская обл., Старополтавский р-н, с. Салтово. Призван Владимировским РВК г. Астрахани. 262 сп. Пропал без вести 6 марта 1942 г.

ПОНОМАРЕВ Иван Васильевич, рядовой. 250 отд. пул.-арт. д-н. Умер от ран 2 декабря 1942 г. в госпитале. Похоронен в г. Астрахани.

ПОНОМАРЕВ Иван Васильевич, рядовой. 1918 (1899) г.р., Астраханская обл., с. Черный Яр. Призван Черноярским РВК. В/ч 47903. Погиб 29 декабря 1943 г.

ПОНОМАРЕВ Иван Дмитриевич, рядовой. 1904 г.р., г. Астрахань. Призван Трусовским РВК. 967 сп 273 сд . Погиб 14 февраля 1945 г. Похоронен в Польше.

ПОНОМАРЕВ Иван Иванович, рядовой. 1923 г.р., г. Астрахань. Призван Микояновским РВК. 14 танк. бр. Погиб 16 сентября 1942 г. Похоронен в с. Чижовка Воронежской обл.

ПОНОМАРЕВ Иван Иванович, рядовой. 1916 г.р., Волгоградская обл., Подтелковский р-н, х. Галкин. Призван Астраханским РВК. Пропал без вести 13 июля 1943 г.

ПОНОМАРЕВ Иван Матвеевич, рядовой. 1915 г. р.. Астраханская обл., Черноярский р-н, с. Соленое Займище. Призван Харабалинским РВК. 873 истреб. противотанк. артполк РГК. Пропал без вести в мае 1943 г.

ПОНОМАРЕВ Иван Михайлович, рядовой. 1911 г.р., Астраханская обл., Ахтубинский р-н, с. Пироговка. Призван Енотаевским РВК. Пропал без вести в апреле 1942 г.

ПОНОМАРЕВ Иван Семенович, рядовой. 1922 г.р., Астраханская обл., Камызякский р-н, с. Чаган. Призван Сталинским РВК. 905 сп. Пропал без вести в январе 1943 г.

ПОНОМАРЕВ Иван Семенович, ст. сержант. 1918 г.р., Астраханская обл., Ахтубинский р-н, с. Пологое Займище. Призван Владимировским РВК. 1971 истреб. противотанк. арт. полк. Умер от ран 13 января 1945 г. Похоронен в п. Вайнеде Лиепайского р-на, респ. Латвия.

ПОНОМАРЕВ Иван Сергеевич, рядовой. 1915 г.р., Астраханская обл., Енотаевский р-н, с. Ветлянка. Призван Микояновским РВК. 42 сп 13 сд. Пропал без вести 30 июня 1942 г.

ПОНОМАРЕВ Иван Сергеевич, мл. сержант. 1922 г.р., Астраханская обл., Красноярский р-н. Призван Красноярским РВК. 1617 арм. зап. арт. полк. Погиб 2 июля 1944 г. Похоронен в с. Глинное Григориопольского р-на, респ. Молдова.

ПОНОМАРЕВ Иван Федорович, рядовой. 1899 г.р., Астраханская обл., Харабалинский р-н, с. Сасыколи. Призван Харабалинским РВК. 686 сп. Пропал без вести в апреле 1942 г.

ПОНОМАРЕВ Константин Васильевич, рядовой. 1926 г.р., Астраханская обл., Харабалинский р-н, с. Сасыколи. Призван Харабалинским РВК. Пропал без вести в апреле 1945 г.

ПОНОМАРЕВ Константин Петрович, ст. сержант. 1915 г.р., г. Астрахань. Призван Сталинским РВК. 1664 истреб. противотанк. арт. полк. Погиб 14 января 1944 г. Похоронен в с. Поповка Липовецкого р-на Винницкой обл.

ПОНОМАРЕВ Матвей Федорович, рядовой. Родился в г. Астрахани. Пропал без вести 29 декабря 1941 г.

ПОНОМАРЕВ Михаил Александрович, рядовой. 1924 г.р., Астраханская обл., Харабалинский р-н, с. Сасыколи. П/я 683-«А». Пропал без вести 9 апреля 1945 г.

ПОНОМАРЕВ Михаил Андреевич, рядовой. Родился в г. Астрахани. Пропал без вести в июле 1942 г.

АСТРАХАНСКАЯ ОБЛАСТНАЯ НАУЧНАЯ БИБЛИОТЕКА

ПОНОМАРЕВ Михаил Дмитриевич, рядовой, 1910 г.р., Астраханская обл., Нариманов-ский р-н. Призван Наримановским РВК. 304 сд. Пропал без вести 13 августа 1942 г.

ПОНОМАРЕВ Михаил Иванович, рядовой. Родился: Астраханская обл., Харабалинский р-н, с. Кочковатка. Призван Харабалинским РВК. Погиб. Похоронен в с. Новоселовка Ростовской обл.

ПОНОМАРЕВ Михаил Иванович, рядовой. 1909 г.р., Астраханская обл., с. Черный Яр. Призван Икрянинским РВК. Умер в плену 2 марта 1942 г. в немецком лагере Шталаг № 352. Похоронен в д. Масюковщина в р-не г. Минска.

ПОНОМАРЕВ Михаил Иванович, рядовой. 1926 г.р., г. Астрахань. Призван Микоянов-ским РВК. Пропал без вести в сентябре 1944 г.

ПОНОМАРЕВ Михаил Никитович, рядовой. 1894 г.р., г. Астрахань. 90 тяж. гауб. бр. разрушения. Пропал без вести 30 августа 1943 г.

ПОНОМАРЕВ Михаил Петрович, рядовой. 1921 (1919) г.р., Астраханская обл., с. Черный Яр. Призван Черноярским РВК. Пропал без вести в декабре 1943 г.

ПОНОМАРЕВ Михаил Петрович, рядовой. 1923 г.р., Астраханская обл., Енотаевский р-н, с. Ветлянка. Призван Енотаевским РВК. 219 сп 71 сд. Погиб 24 июля 1943 г. Похоронен в Ракитнянском р-не Белгородской обл.

ПОНОМАРЕВ Михаил Семенович, рядовой. 1914 г.р., Астраханская обл., г. Ахтубинск. Призван Владимировским РВК. Пропал без вести в ноябре 1941 г.

ПОНОМАРЕВ Михаил Степанович, рядовой. 1903 г.р., Астраханская обл., Енотаевский р-н, с. Ветлянка. Призван Енотаевским РВК. Пропал без вести в декабре 1941 г.

ПОНОМАРЕВ Михаил Филиппович, рядовой. 1905 г.р., Астраханская обл., Ахтубинский р-н, с. Пологое Займище. Призван Владимировским РВК. Пропал без вести в октябре 1942 г.

ПОНОМАРЕВ Никита Сергеевич, рядовой. 1912 г.р., Астраханская обл., Ахтубинский р-н, с. Сокрутовка. Призван Владимиров-ским РВК. Пропал без вести в январе 1942 г.

ПОНОМАРЕВ Никифор Иванович, рядовой. 1912 г.р., Астраханская обл., Харабалинский р-н, с. Кочковатка. Призван Харабалинским РВК. 210 сп 71 сд. Пропал без вести 7 июля 1943 г. в р-не д. Васильевка Курской обл.

ПОНОМАРЕВ Никифор Павлович, сержант. 1892 г.р., Астраханская обл., Енотаевский р-н, с. Ветлянка. Пропал без вести в июле 1943 г.

ПОНОМАРЕВ Николай Александрович, рядовой. 1913 г.р., Астраханская обл., Ахтубинский р-н, р.п. Капустин Яр. 1012 арт. полк 315 сд. Пропал без вести 30 июля 1943 г. в р-не д. Степановка Снежнянского р-на Донецкой обл.

ПОНОМАРЕВ Николай Васильевич, рядовой. 1925 г.р., г. Астрахань. Призван Енотаев-ским РВК. Умер от ран в 1942 г. Похоронен в с. Томаховка Волчанского р-на Харьковской обл.

ПОНОМАРЕВ Николай Васильевич, рядовой. 1924 г.р., Астраханская обл., с. Черный Яр. Призван Черноярским РВК. Погиб в 1943 г.

ПОНОМАРЕВ Николай Григорьевич, рядовой. 1923 г.р., Астраханская обл., Ахтубинский р-н, р.п. Капустин Яр. Призван Владимировским РВК. 899 сп 248 сд. Погиб 13 декабря 1942 г. Похоронен в пгт Яшкуль, респ. Калмыкия.

ПОНОМАРЕВ Николай Ефимович, рядовой. 1918 г.р., г. Астрахань. Призван Микоянов-ским РВК. Погиб 8 апреля 1945 г. Похоронен в Восточной Пруссии.

ПОНОМАРЕВ Николай Лаврентьевич, рядовой. 1926 г.р., Астраханская обл., Харабалинский р-н, пос. Бугор. Призван Харабалинским РВК. 303 сп 99 сд. Умер от ран 27 марта 1945 г. в госпитале. Похоронен в г. Будапеште, Венгрия.

ПОНОМАРЕВ Николай Федорович, сержант. 1915 г.р., Астраханская обл., Харабалинский р-н. Призван Харабалинским РВК. 1345 сп 399 сд. Погиб 22 июля 1943 г. Похоронен в д. Панской Малоархангельского р-на Орловской обл.

ПОНОМАРЕВ Николай Филиппович, рядовой. 1918 г.р., Астраханская обл., Ахтубинский р-н, с. Сокрутовка. Призван Микоянов-ским РВК. П/п 2237. Пропал без вести 25 апреля 1943 г.

АСТРАХАНСКАЯ ОБЛАСТНАЯ НАУЧНАЯ БИБЛИОТЕКА

ПОНОМАРЕВ Олег Александрович, рядовой. Родился: Астраханская обл., с. Черный Яр. Призван Черноярским РВК. Погиб.

ПОНОМАРЕВ Павел Александрович, рядовой. 1909 г.р., Астраханская обл., Ахтубинский р-н, р.п. Капустин Яр. Призван Трусовским РВК. 406 сп 124 сд. Погиб 20 мая 1942 г. Похоронен в с. Песчаное Старосалтовского р-на Харьковской обл.

ПОНОМАРЕВ Павел Васильевич, ст. лейтенант. 1923 г.р., Астраханская обл., Наримановский р-н, с. Рассвет. Призван Трусовским РВК. 51 сп. Погиб 16 июня 1944 г. Похоронен в пос. Меркина Варенского р-на, респ. Литва.

ПОНОМАРЕВ Павел Ильич, рядовой. 1910 г.р., Астраханская обл., Енотаевский р-н, с. Копановка. Призван Енотаевским РВК. Умер в плену 30 февраля 1943 г.

ПОНОМАРЕВ Петр Васильевич, рядовой. Родился в г. Астрахани. Призван Сталинским РВК. Ппс 425. Пропал без вести 27 октября 1942 г.

ПОНОМАРЕВ Петр Иванович, рядовой. 1916 г.р., Астраханская обл., Енотаевский р-н, р.п. Никольский. Призван Енотаевским РВК. Пропал без вести в сентябре 1941 г.

ПОНОМАРЕВ Петр Иванович, рядовой. 1900 г.р., Астраханская обл., Енотаевский р-н, с. Ветлянка. Призван Енотаевским РВК. Пропал без вести в декабре 1943 г.

ПОНОМАРЕВ Петр Иванович, рядовой. 1905 г.р., Астраханская обл., Володарский р-н, с. Цветное. Призван Володарским РВК. Пропал без вести в феврале 1942 г.

ПОНОМАРЕВ Петр Иванович, матрос. Родился в г. Астрахани. Призван Кировским РВК. 8 отд. бр. мор. пех. ЧФ. Погиб 18 ноября 1941 г. Похоронен в г. Севастополе.

ПОНОМАРЕВ Петр Иванович, рядовой. 1916 г.р., Астраханская обл., Енотаевский р-н, с. Ветлянка. Призван Икрянинским РВК. Пропал без вести в январе 1942 г.

ПОНОМАРЕВ Петр Илларионович, рядовой. 1902 г.р., г. Волгоград. Призван Сталинским РВК г. Астрахани. 873 отд. мин. д-н. Пропал без вести в июле 1942 г.

ПОНОМАРЕВ Петр Тимофеевич, ефрейтор. 1913 г.р., г. Астрахань. Призван Микояновским РВК. Погиб 1 марта 1944 г. Похоронен в с. Деркачи Старо-Константиновского р-на Хмельницкой обл.

ПОНОМАРЕВ Семен Григорьевич, рядовой. 1908 (1904) г.р., Астраханская обл., Харабалинский р-н, с. Тамбовка. Погиб в сентябре 1942 г. Похоронен в г. Волгограде.

ПОНОМАРЕВ Сергей Иванович, рядовой. 1922 г.р., Астраханская обл., Лиманский р-н, с. Оля. Призван Икрянинским РВК. Умер в плену 23 марта 1943 г.

ПОНОМАРЕВ Сергей Петрович, рядовой. 1909 г.р., Астраханская обл., Енотаевский р-н, с. Ветлянка. Призван Икрянинским РВК. 885 сп. Погиб 31 марта 1942 г. Похоронен в Харьковской обл.

ПОНОМАРЕВ (Понамарев) Сергей Степанович, рядовой. 1901 г.р., Астраханская обл., Красноярский р-н, с. Новоурусовка. Призван Красноярским РВК. 1143 сп. Пропал без вести в августе 1942 г.

ПОНОМАРЕВ Степан Григорьевич, рядовой. Родился: Астраханская обл., Ахтубинский р-н, с. Болхуны. Призван Владимировским РВК. Пропал без вести в марте 1943 г.

ПОНОМАРЕВ Степан Степанович, рядовой. Астраханская обл., Енотаевский р-н, с. Ветлянка. Призван Енотаевским РВК. 695 сп. Погиб 11 ноября 1943 г. Похоронен в с. Гамовка Приазовского р-на Запорожской обл.

ПОНОМАРЕВ Степан Тимофеевич, рядовой. 1911 г.р., г. Астрахань. Призван Камызякским РВК. 95 отд. сап. б-н. Погиб 13 февраля 1942 г. Похоронен в с. Кр. Лог Курской обл.

ПОНОМАРЕВ Трофим Тимофеевич, рядовой. 1911 г.р., Астраханская обл., Харабалинский р-н, с. Сасыколи. Призван Харабалинским РВК. Пропал без вести в декабре 1941 г.

ПОНОМАРЕВ Федор Александрович, рядовой. 1917 г.р. Умер от ран 11 ноября 1941 г. в 1586 ЭГ. Похоронен в г. Астрахани.

ПОНОМАРЕВ Федор Александрович, рядовой. 1899 г.р., Астраханская обл., Харабалинский р-н, с. Сасыколи. Призван Харабалинским РВК. Пропал без вести в марте 1943 г.

ПОНОМАРЕВ Федор Алексеевич, рядовой. Родился в Астраханской обл. Призван Харабалинским РВК. Пропал без вести в марте 1943 г.

ПОНОМАРЕВ Федор Аристархович, рядовой. 1903 г.р., Волгоградская обл., г. Нико-

АСТРАХАНСКАЯ ОБЛАСТНАЯ НАУЧНАЯ БИБЛИОТЕКА

лаевск. Призван Кировским РВК г. Астрахани. П/п 10808-26. Пропал без вести в ноябре 1944 г.

ПОНОМАРЕВ Федор Гапонович, рядовой. 1904 г.р., Астраханская обл., Черноярский р-н, с. Соленое Займище. Призван Черноярским РВК. Пропал без вести в декабре 1942 г.

ПОНОМАРЕВ Федор Сергеевич, рядовой. 1905 (1908) г.р., Астраханская обл., Енотаевский р-н, с. Ветлянка. Призван Микояновским РВК. Пропал без вести в январе 1942 г.

ПОНОМАРЕВ Федор Тихонович, рядовой. 1904 г.р., Астраханская обл., Черноярский р-н, с. Соленое Займище. Призван Черноярским РВК. Погиб в 1943 г.

ПОНОМАРЕВ Яков Григорьевич, рядовой. 1899 г.р., Астраханская обл., Камызякский р-н. Призван Камызякским РВК. 354 сд. Погиб 15 августа 1942 г. Похоронен в д. Подберезки Тверской обл.

ПОНОМАРЕВ Яков Григорьевич, рядовой. 1899 г.р., Астраханская обл., Камызякский р-н, с. Семибугры. Призван Камызякским РВК. 480 сп. Умер от ран 22 января 1945 г. в медсанбате. Похоронен в Восточной Пруссии.

ПОНОМАРЕВА Анна Васильевна, рядовой. 1923 г.р., Волгоградская обл., Неткачевский р-н. Призвана Кировским РВК г. Астрахани. П/я 5400. Пропала без вести в сентябре 1942 г.

ПОНОМАРЕВА Антонина Ильинична, ст. сержант. 1921 г.р., Астраханская обл., Ахтубинский р-н, с. Пологое Займище. Призвана Владимировским РВК. Погибла 15 октября 1942 г. Похоронена в Смоленской обл.

ПОНОМАРЮК Теодор Константинович, рядовой. Родился: Астраханская обл., с. Черный Яр. Призван Черноярским РВК. Пропал без вести в мае 1943 г.

ПОНТАРИХИН Анатолий Ильич, рядовой. Родился: Астраханская обл., Красноярский р-н, с. Малый Арал. Призван Красноярским РВК. Погиб 17 марта 1943 г.

ПОНТИЛЕЕВ Георгий Петрович, рядовой. 1911 г.р., г. Астрахань. Призван Трусовским РВК. Пропал без вести в феврале 1942 г.

ПОНУЖИН Иван Дмитриевич, рядовой. 1922 г.р. Умер от ран 8 июля 1942 г. в 1959 ЭГ. Похоронен в г. Астрахани.

ПОНУРОВ Василий Иванович, рядовой. 1900 г.р., Астраханская обл., Володарский р-н, с. Тишково. Призван Камызякским РВК. 6 сп. Погиб 28 декабря 1941 г. Похоронен в г. Саратове.

ПОНФИЛОВ Александр Николаевич, рядовой. 1907 г.р., Астраханская обл., Черноярский р-н, с. Старица. Призван Черноярским РВК. 498 сп. Пропал без вести 19 марта 1942 г.

ПОНЯВИН Иван Тимофеевич, рядовой. 1904 г.р., г. Астрахань. Призван Трусовским РВК. Пропал без вести в сентябре 1942 г.

ПОНЯЕВ Андрей Сергеевич, рядовой. Родился в г. Астрахани. Призван Микояновским РВК. Погиб 20 апреля 1945 г.

ПОНЯЕВ Иван Яковлевич, рядовой. 1916 г.р., Пензенская обл., Беднодемьяновский р-н, с. Цепаев. Призван Микояновским РВК г. Астрахани. Пропал без вести в марте 1942 г.

ПОНЯЕВ Яков Павлович, рядовой. 1908 г.р., г. Астрахань. Призван Трусовским РВК. Пропал без вести в ноябре 1941 г.

ПОНЯКОВ Василий Николаевич, рядовой. 1906 г.р., Астраханская обл., Нариманов-ский р-н, с. Разночиновка. Призван Красноярским РВК. Погиб в сентябре 1941 г.

ПОНЯКОВ Петр Николаевич, капитан. 1914 г.р., Астраханская обл., Нариманов-ский р-н, с. Разночиновка. 566 штурм. авиа полк 277 штурм. авиадив. Погиб 18 октября 1944 г.

ПОПАДИН Николай Иванович, сержант. 1922 г.р., Астраханская обл., Нариманов-ский р-н, с. Верхнее Лебяжье. Призван Красноярским РВК. 1545 тяж. самоход. арт. полк 4 ТА. Погиб 31 июля 1943 г. Похоронен в д. Озерки Знаменского р-на Орловской обл.

ПОПАНОВ Степан Максимович, матрос. 1920 г.р., Астраханская обл., Черноярский р-н. Подводная лодка Щ-213 ЧФ. Погиб 14 октября 1942 г.

ПОПАСОВ Егор Капитонович, рядовой. 1904 г.р., г. Астрахань. Призван Нариманов-ским РВК. 1153 сп 343 сд. Пропал без вести в 1942 г.

АСТРАХАНСКАЯ ОБЛАСТНАЯ НАУЧНАЯ БИБЛИОТЕКА

ПОПВИЧЕВ Илья Ефимович, рядовой. 1901 г.р., Астраханская обл., Ахтубинский р-н, р.п. Капустин Яр. П/п 26421. Пропал без вести в ноябре 1941 г.

ПОЛЕТАЕВ Николай Ефимович, рядовой. Родился: Астраханская обл., Харабалинский р-н, с. Даниловка. Пропал без вести в марте 1942 г.

ПОПЕЧУЕВ Николай Иванович, ст. сержант. 1920 г.р., Воронежская обл. Призван Сталинским РВК г. Астрахани. Умер от ран 27 июля 1943 г. Похоронен в с. Гороховатка Харьковской обл.

ПОПИВАЛОВ (Попиванов) Иван Иосифович, рядовой. 1900 г. р. Умер от ран 29 ноября 1942 г. в 1791 ЭГ. Похоронен в г. Астрахани.

ПОПИК Александр Афанасьевич, капитан. 1922 г.р., г. Астрахань. 283 сд. Погиб 13 февраля 1943 г. Похоронен в Мценском р-не Орловской обл.

ПОПИКОВ Александр Филиппович, рядовой. 1922 г.р., Атырауская обл., Денгизский р-н, с. Сафоновка. Призван Камызякским РВК Астраханской обл. Пропал без вести 6 января 1941 г.

ПОПИКОВ Петр Филиппович, рядовой. Родился: Астраханская обл., Камызякский р-н. Призван Камызякским РВК. 1 отд. моторизованный понтонно-мостовой полк. Погиб 28 июля 1944 г. Похоронен в Люблинском в-ве Польши.

ПОПИН Георгий Иванович, рядовой. Родился: Астраханская обл., Енотаевский р-н, с. Никольское. Призван Енотаевским РВК. Погиб 28 января 1942 г. Похоронен в Смоленской обл.

ПОПКОВ Алексей Иванович, рядовой. 1924 г.р., Астраханская обл., Ахтубинский р-н, р.п. Капустин Яр. Призван Владимировским РВК. 371 сп. Умер от ран 8 сентября 1943 г. Похоронен в г. Кисловодске Ставропольского края.

ПОПКОВ Василий Петрович, рядовой. 1909 г.р., Астраханская обл., Ахтубинский р-н, р.п. Капустин Яр. Призван Владимировским РВК. Пропал без вести в декабре 1942 г.

ПОПКОВ Дмитрий Васильевич, рядовой. 1903 г.р., г. Астрахань. Призван Сталинским РВК. Пропал без вести в марте 1942 г.

ПОПКОВ Егор Григорьевич, рядовой. 1911 г.р. 65 зсп. Умер от ран 7 декабря 1942 г. в 1791 ЭГ. Похоронен в Астрахани.

ПОПКОВ Павел Тимофеевич, лейтенант. 1915 г.р. Призван Наримановским РВК Астраханской обл. 100 сд. Погиб 17 августа 1942 г. Похоронен в г. Воронеже.

ПОПЛАВКОВ Федор Васильевич, рядовой. Родился: Астраханская обл., Лиманский р-н, с. Карантинное. Призван Долбанским РВК. Пропал без вести 6 апреля 1942 г. в р-не г. Таганрога.

ПОПЛЕВИН Александр Яковлевич, рядовой. 1922 г.р., Удмуртская респ., г. Сарапул. Призван Трусовским РВК г. Астрахани. 899 сп 248 сд. Погиб в ноябре 1942 г. Похоронен в с. Шалду, респ. Калмыкия.

ПОПЛЕВИН (Поплевик) Иван Васильевич, рядовой. 1918 г.р., г. Астрахань. Призван Кировским РВК. 77 б-н связи 49 сд. Умер от ран 27 марта 1945 г. в медсанбате. Похоронен в Венгрии.

ПОПЛЕПНЕВ Семен Александрович, рядовой. 1906 г.р., Астраханская обл., Ахтубинский р-н, с. Сокрутовка. Пропал без вести в декабре 1941 г.

ПОПОАЛОВ Александр Никитович, рядовой. 1913 г.р. Призван Красноярским РВК Астраханской обл. Пропал без вести в 1944 г.

ПОПОВ, сержант. Умер от ран 3 июня 1944 г. в 5470 ЭГ. Похоронен в г. Астрахани.

ПОПОВ Аким Павлович, матрос. 1914 г.р., Волгоградская обл., Суровикинский р-н, с. Ближнеосиновка. Призван Икрянинским РВК Астраханской обл. Пропал без вести 28 августа 1942 г.

ПОПОВ Александр Александрович, рядовой. 1921 г.р., Астраханская обл., с. Енотаевка. Призван Енотаевским РВК. П/п 4770. Пропал без вести в январе 1942 г.

ПОПОВ Александр Алексеевич, рядовой. 1921 г.р., Астраханская обл., Харабалинский р-н, с. Сасыколи. Умер в плену 8 ноября 1942 г.

ПОПОВ Александр Архипович, рядовой. 1908 г.р., Астраханская обл., Черноярский р-н, с. Соленое Займище. Призван Черноярским РВК. Погиб.

ПОПОВ Александр Афанасьевич, рядовой. 1919 г.р., Астраханская обл., Харабалинский р-н, с. Михайловское. Призван Хараба-

АСТРАХАНСКАЯ ОБЛАСТНАЯ НАУЧНАЯ БИБЛИОТЕКА

линским РВК. Пропал без вести в октябре 1941 г.

ПОПОВ Александр Васильевич, рядовой. 1920 г.р., Астраханская обл., Енотаевский р-н, р.п. Никольский. Призван Енотаевским РВК. Пропал без вести в сентябре 1942 г.

ПОПОВ Александр Васильевич, ст. сержант. 1918 г.р., Саратовская обл., Ершовский р-н, с. Перекопное. Призван Кировским РВК г. Астрахани. Пропал без вести в сентябре 1942 г.

ПОПОВ Александр Гаврилович, рядовой. 1901 г.р., г. Астрахань. Призван Сталинским РВК. 862 отд. саперн. б-н. Пропал без вести в сентябре 1942 г.

ПОПОВ Александр Георгиевич, рядовой. 1905 г.р., Астраханская обл., Ахтубинский р-н, р.п. Никольский. Призван Сталинским РВК. Пропал без вести в январе 1942 г.

ПОПОВ Александр Дмитриевич, рядовой. 1923 г.р., Астраханская обл., Икрянинский р-н. 80 сп 32 сд. Погиб 1 сентября 1942 г. Похоронен в Нефтегорском р-не Краснодарского края.

ПОПОВ Александр Ефимович, рядовой. 1907 г.р., Астраханская обл., Енотаевский р-н, с. Ветлянка. Призван Енотаевским РВК. Умер в плену 29 октября 1944 г.

ПОПОВ Александр Иванович, рядовой. 1925 г.р., г. Астрахань. Призван Микояновским РВК. 1292 сп 113 сд. Умер от ран 17 октября 1943 г. в медсанбате.

ПОПОВ Александр Иванович, рядовой. 1911 г.р., Астраханская обл., Ахтубинский р-н, с. Пологое Займище. Умер в плену 8 сентября 1942 г.

ПОПОВ Александр Иванович, сержант. Призван Микояновским РВК г. Астрахани. Погиб 1 января 1944 г.

ПОПОВ Александр Иванович, рядовой. 1921 г.р., Тамбовская обл. Призван Наримановским РВК Астраханской обл. Пропал без вести в мае 1942 г.

ПОПОВ Александр Иванович, лейтенант. 1911 г.р., Астраханская обл., Харабалинский р-н, с. Селитренное. Призван Харабалинским РВК. 83 отд. морская стр. бр. Погиб 10 сентября 1943 г. Похоронен в г. Новороссийске.

ПОПОВ Александр Иванович, рядовой. 1896 г.р., Астраханская обл., Харабалинский р-н. Призван Харабалинским РВК. 107 сп 34 сд. Погиб 16 марта 1943 г. Похоронен в с. Ряжское Матвеево-Курганского р-на Ростовской обл.

ПОПОВ Александр Иванович, рядовой. 1923 г.р., Астраханская обл., г. Харабали. Призван Харабалинским РВК. Пропал без вести в августе 1942 г.

ПОПОВ Александр Илларионович, рядовой. 1902 г.р., Астраханская обл., Харабалинский р-н, с. Сасыколи. Призван Харабалинским РВК. Пропал без вести в ноябре 1942 г.

ПОПОВ Александр Константинович, рядовой. 1921 г.р., Астраханская обл., Черноярский р-н, с. Соленое Займище. Пропал без вести в августе 1942 г.

ПОПОВ Александр Кузьмич, сержант. 1916 г.р., Астраханская обл., Ахтубинский р-н, с. Удачное. 1376 сп 417 сд. Пропал без вести 25 сентября 1942 г.

ПОПОВ Александр Лазаревич, сержант. 1914 г.р., Астраханская обл., Харабалинский р-н, с. Тамбовка. Призван Наримановским РВК. Погиб в феврале 1945 г. Похоронен в Австрии.

ПОПОВ Александр Михайлович, ст. матрос. 1918 г.р., Астраханская обл., Харабалинский р-н, с. Сасыколи. Призван Астраханским РВК. Торп. катер «Морской охотник»-80. Пропал без вести в 1941 г.

ПОПОВ Александр Михайлович, рядовой. 1912 г.р., Астраханская обл., Харабалинский р-н, с. Сасыколи. Призван Харабалинским РВК. Пропал без вести в октябре 1942 г.

ПОПОВ Александр Михайлович, рядовой. 1913 г.р., Астраханская обл., Приволжский р-н, с. Евпраксино. Призван Наримановским РВК. Пропал без вести.

ПОПОВ Александр Николаевич, сержант. 1907 г.р., Астраханская обл. Призван Красноярским РВК. 1093 сп 324 сд. Погиб 15 августа 1942 г. Похоронен в с. Чернышино Думиничского р-на Калужской обл.

ПОПОВ Александр Павлович, рядовой. 1925 г. р. Призван Енотаевским РВК Астраханской обл. 1130 сп 336 сд. Погиб 4 октября 1943 г. Похоронен в д. Вяли Брагинского р-на Гомельской обл.

ПОПОВ Александр Павлович, рядовой. 1916 г.р., Астраханская обл., Харабалинский р-н. Призван Харабалинским РВК. 11 сп 4 сд. Погиб 7 августа 1943 г. Похоронен в с. Дмитриевка Снежнянского р-на Донецкой обл.

АСТРАХАНСКАЯ ОБЛАСТНАЯ НАУЧНАЯ БИБЛИОТЕКА

ПОПОВ Александр Тимофеевич, рядовой. 1909 г.р., Астраханская обл., Ахтубинский р-н, р.п. Капустин Яр. Призван Микояновским РВК. Умер в плену 31 октября 1941 г.

ПОПОВ Александр Тимофеевич, рядовой. 1922 г.р., Астраханская обл., Харабалинский р-н, с. Сасыколи. Призван Харабалинским РВК. Пропал без вести в марте 1943 г.

ПОПОВ Александр Тихонович, рядовой. 1905 г.р., Астраханская обл., Черноярский р-н, с. Соленое Займище. Призван Черноярским РВК. Погиб.

ПОПОВ Александр Федорович, сержант. 1921 г.р., Астраханская обл., г. Харабали. Призван Кировским РВК. 44 сп. Пропал без вести в декабре 1941 г.

ПОПОВ Александр Федорович, рядовой. 1923 г.р., Астраханская обл., Черноярский р-н, с. Соленое Займище. Призван Черноярским РВК. Пропал без вести в мае 1943 г.

ПОПОВ Александр Фомич, рядовой. 1920 г.р., Астраханская обл., г. Харабали. 97 погран. отряд. Пропал без вести 8 августа 1941 г.

ПОПОВ Александр Яковлевич, рядовой. 1925 г.р., Астраханская обл., Икрянинский р-н, р.п. Ильинка. Призван Икрянинским РВК. Погиб в 1945 г.

ПОПОВ Алексей Алексеевич, рядовой. 1916 г.р., Астраханская обл., Харабалинский р-н, с. Даниловка. Призван Харабалинским РВК. 1118 сп 333 сд. Погиб 16 апреля 1942 г. Похоронен в пгт Былбасовка Славянского р-на Донецкой обл.

ПОПОВ Алексей Алексеевич, рядовой. 1926 г.р., Астраханская обл., Черноярский р-н, с. Соленое Займище. Призван Черноярским РВК. Умер от ран в июне 1944 г.

ПОПОВ Алексей Васильевич, лейтенант. 1925 г.р., Астраханская обл., Енотаевский р-н, с. Федоровка. Призван Енотаевским РВК. 1201 сп 354 сд. Погиб 31 октября 1944 г. Похоронен в Варшавском в-ве Польши.

ПОПОВ Алексей Григорьевич, старшина. 1922 г.р., Астраханская обл., Харабалинский р-н, с. Кочковатка. Призван Харабалинским РВК. 83 отд. мор. стрел. бр. Погиб 29 декабря 1941 г.

ПОПОВ Алексей Иванович, мл. лейтенант. Родился в Астраханской обл. 147 истреб. авиаполк. Погиб 4 июля 1944 г. Похоронен в с. Сидоровщина Великолукского р-на Псковской обл.

ПОПОВ Алексей Иванович, рядовой. 1902 г.р., Астраханская обл., Харабалинский р-н, с. Сасыколи. Призван Харабалинским РВК. 421 отд. рота хим. защиты 349 сд. Погиб 17 февраля 1942 г. Похоронен в с. Фидлерово Донецкой обл.

ПОПОВ Алексей Иванович, рядовой. 1905 г.р., Астраханская обл., Черноярский р-н, с. Солодники. Призван Черноярским РВК. 12 отд. истреб. противотанк. д-н 241 сд. Погиб 18 августа 1943 г. Похоронен в д. Лобовка Краснокутского р-на Харьковской обл.

ПОПОВ Алексей Иванович, рядовой. 1903 г.р., Астраханская обл., Икрянинский р-н, с. Бахтемир. Призван Икрянинским РВК. Умер в плену 2 мая 1944 г.

ПОПОВ Алексей Иванович, сержант. 1925 г.р., Астраханская обл., Ахтубинский р-н, р.п. Капустин Яр. Призван Владимировским РВК. 354 сп 308 сд. Погиб 14 сентября 1943 г. Похоронен в д. Матреновка Жуковского р-на Брянской обл.

ПОПОВ Алексей Максимович, рядовой. 1916 г.р., Ульяновская обл., Барышский р-н, д. Гурьевка. Призван Микояновским РВК г. Астрахани. Пропал без вести в марте 1942 г.

ПОПОВ Алексей Мартынович, рядовой. 1906 г.р., Астраханская обл., Харабалинский р-н, с. Сасыколи. Призван Харабалинским РВК. П/п 15210. Пропал без вести в июне 1942 г.

ПОПОВ Алексей Михайлович, рядовой. 1908 г.р., Астраханская обл., г. Ахтубинск. Призван Владимировским РВК. 623 отд. сап. б-н 349 сд. Пропал без вести 18 мая 1942 г.

ПОПОВ Алексей Михайлович, рядовой. 1919 г.р., Астраханская обл., Черноярский р-н, с. Солодники. Призван Камызякским РВК. Пропал без вести в августе 1941 г.

ПОПОВ Алексей Николаевич, ст. сержант. 1916 г.р., Астраханская обл., с. Черный Яр. Призван Черноярским РВК. Пропал без вести в апреле 1943 г.

ПОПОВ Алексей Павлович, рядовой. 1916 г.р., Астраханская обл., Харабалинский р-н. Призван Микояновским РВК. Пропал без вести в декабре 1942 г.

АСТРАХАНСКАЯ ОБЛАСТНАЯ НАУЧНАЯ БИБЛИОТЕКА

ПОПОВ Алексей Петрович, сержант. 1916 г.р., Астраханская обл. Призван Черноярским РВК. 3 сп 1 сд. Погиб 6 октября 1944 г. Похоронен в Румынии.

ПОПОВ Алексей Порфирьевич, рядовой. 1910 г.р., Астраханская обл., с. Красный Яр. Призван Красноярским РВК. Пропал без вести в марте 1942 г.

ПОПОВ Алексей Степанович, рядовой. 1901 г.р., Астраханская обл., Черноярский р-н, с. Солодники. Пропал без вести в мае 1943 г.

ПОПОВ Алексей Тимофеевич, рядовой. 1926 г.р., Астраханская обл., Черноярский р-н, с. Соленое Займище. Призван Черноярским РВК. П/п 10929. Пропал без вести в мае 1944 г.

ПОПОВ Алексей Яковлевич, рядовой. 1910 г.р., г. Астрахань. Призван Астраханским РВК. 571 сп 317 сд. Умер от ран 11 января 1944 г. Похоронен в с. Скраглевка Бердичевского р-на Житомирской обл.

ПОПОВ Алексей Яковлевич, старшина. 1909 г.р., Астраханская обл., Харабалинский р-н, с. Сасыколи. Призван Харабалинским РВК. 34 отд. танк. бр. Умер от ран 18 октября 1944 г. Похоронен в Мажейском р-не, респ. Литва.

ПОПОВ Анатолий Иванович, рядовой. Призван Микояновским РВК г. Астрахани. Пропал без вести в ноябре 1942 г.

ПОПОВ Анатолий Григорьевич, ст. сержант. Родился: Астраханская обл., г. Ахтубинск. Призван Владимировским РВК. 331 сп. Погиб 6 апреля 1945 г. Похоронен в Венгрии.

ПОПОВ Анатолий Федорович, рядовой. 1910 г.р., Астраханская обл., Ахтубинский р-н, с. Солянка. Призван Владимировским РВК. Пропал без вести 7 октября 1942 г.

ПОПОВ Андрей Александрович, рядовой. 1920 г.р., Астраханская обл., Ахтубинский р-н, р.п. Капустин Яр. Призван Владимировским РВК. Пропал без вести в июне 1941 г.

ПОПОВ Андрей Антонович, рядовой. 1918 г.р., Астраханская обл., Харабалинский р-н, с. Сасыколи. Призван Харабалинским РВК. Пропал без вести в июне 1942 г.

ПОПОВ Андрей Григорьевич, рядовой. 1908 г.р., Астраханская обл., Ахтубинский р-н, с. Пологое Займище. Призван Владимировским РВК. Пропал без вести в ноябре 1941 г.

ПОПОВ Андрей Иванович, рядовой. 1908 г.р., Астраханская обл., г. Харабали. Призван Харабалинским РВК. 210 азсп. Умер от ран 15 марта 1946 г. в госпитале.

ПОПОВ Андрей Михайлович, рядовой. 1903 г.р., Астраханская обл., Лиманский р-н, с. Рынок. Призван Икрянинским РВК. Пропал без вести в июне 1942 г.

ПОПОВ Андрей Порфирьевич, рядовой. 1919 г.р., Астраханская обл. Призван Красноярским РВК. 28 сд. Погиб 7 августа 1943 г. Похоронен в г. Дергачи Дергачевского р-на Харьковской обл.

ПОПОВ Андрей Сазонович, рядовой. 1918 г.р., Астраханская обл., Харабалинский р-н, с. Тамбовка. Призван Харабалинским РВК. 109 мотострел. див. Пропал без вести в сентябре 1941 г. в р-не г. Луцка Волынской обл.

ПОПОВ Андрей Семенович, рядовой. 1923 г.р., г. Астрахань. Призван Астраханским РВК. 605 сп. Умер от ран 13 сентября 1943 г. в 5209 ЭГ. Похоронен в с. Червоный Ранок Сумской обл.

ПОПОВ Андрей Степанович, рядовой. 1906 г.р., Астраханская обл., г. Харабали. Призван Золотовским РВК Саратовской обл. П/п 46257. Пропал без вести.

ПОПОВ Андрей Трофимович, рядовой. 1919 г.р., Астраханская обл., с. Красный Яр. Призван Красноярским РВК. 196 сп 67 сд. Пропал без вести 5 июля 1943 г. в с. Н. Черкасское Яковлевского р-на Белгородской обл.

ПОПОВ Андрей Федорович, рядовой. 1921 г.р., Астраханская обл., Черноярский р-н, с. Соленое Займище. Призван Черноярским РВК. П/я 27/9. Пропал без вести 6 октября 1941 г.

ПОПОВ Андрей Федотович, рядовой. Родился: Астраханская обл., Черноярский р-н, с. Соленое Займище. Призван Черноярским РВК. Пропал без вести в октябре 1941 г.

ПОПОВ Андроник Семенович, матрос. 1923 г.р., г. Саратов. Призван Кировским РВК г. Астрахани. П/п 92192. Пропал без вести в 1943 г.

ПОПОВ Антон Захарович, рядовой. 1913 г.р., Волгоградская обл. Призван Харабалинским

АСТРАХАНСКАЯ ОБЛАСТНАЯ НАУЧНАЯ БИБЛИОТЕКА

РВК Астраханской обл. Погиб 21 января 1943 г. Похоронен в Ленинградской обл.

ПОПОВ Антон Федорович, рядовой. 1910 г.р., Астраханская обл., Ахтубинский р-н, с. Солянка. Призван Владимировским РВК. Пропал без вести в сентябре 1942 г.

ПОПОВ Аркадий Александрович, рядовой. 1923 г.р., Красноярский край, Канский р-н. Призван Сталинским РВК г. Астрахани. Пропал без вести в декабре 1943 г.

ПОПОВ Аркадий Иванович, ефрейтор. 1904 г.р., г. Астрахань. Призван Микояновским РВК. 5 понтонно-мостовая бр. Погиб 19 ноября 1944 г. Похоронен в Югославии.

ПОПОВ Аркадий Яковлевич, рядовой. 1910 г.р., Астраханская обл., с. Черный Яр. Призван Астраханским РВК. 14 осбр. Погиб 1 мая 1942 г. Похоронен в Залучском р-не Новгородской обл.

ПОПОВ Борис Гаврилович, рядовой. 1900 г.р., Астраханская обл., Ахтубинский р-н, с. Покровка. Призван Микояновским РВК. П/п 22250-«Б». Пропал без вести в январе 1944 г.

ПОПОВ Борис Иванович, мл. сержант. 1922 г.р., Астраханская обл., Ахтубинский р-н, пгт Верхний Баскунчак. Призван Владимировским РВК. 2 сб 871 сп. Погиб 9 апреля 1942 г. Похоронен в респ. Крым.

ПОПОВ Борис Лаврентьевич, рядовой. 1925 г.р., г. Астрахань. Призван Трусовским РВК. П/п 47812-«Е». Пропал без вести в декабре 1943 г.

ПОПОВ Борис Павлович, мл. сержант. 1926 г.р., Астраханская обл., г. Ахтубинск. Призван Владимировским РВК. 271 сп 181 сд. Погиб 8 февраля 1945 г. Похоронен в Германии.

ПОПОВ Валерий Иванович, рядовой. 1923 г.р., г. Астрахань. Призван Трусовским РВК. 9 вдсп 4 вдд. Погиб 7 марта 1943 г. Похоронен в д. Каркачево Поддорского р-на Новгородской обл.

ПОПОВ Василий Александрович, мл. сержант. 1922 г.р., Архангельская обл., Каргопольский р-н. Призван Владимировским РВК Астраханской обл. 216 сп 79 сд. Погиб 9 сентября 1943 г. Похоронен в д. Мазановка Славянского р-на Донецкой обл.

ПОПОВ Василий Александрович, рядовой. 1922 г.р., Тамбовская обл., Сосновский р-н. Призван Астраханским РВК. Пропал без вести в феврале 1943 г.

ПОПОВ Василий Александрович, рядовой. 1924 г.р., Астраханская обл., с. Енотаевка. Призван Енотаевским РВК. П/п 63537-«Я». Пропал без вести в декабре 1943 г.

ПОПОВ Василий Андреевич, рядовой. Погиб. Похоронен в р.п. Капустин Яр Ахтубинского р-на Астраханской обл.

ПОПОВ Василий Васильевич, рядовой. 1908 г.р. Призван Микояновским РВК г. Астрахани. Пропал без вести в апреле 1943 г.

ПОПОВ Василий Васильевич, рядовой. 1911 (1912) г.р., Астраханская обл., Ахтубинский р-н, р.п. Капустин Яр. Призван Владимировским РВК. Пропал без вести в октябре 1943 г.

ПОПОВ Василий Васильевич, рядовой. 1916 г.р., Астраханская обл., Икрянинский р-н, р.п. Трудфронт. Призван Икрянинским РВК. 1169 сп 349 сд. Погиб 21 января 1942 г. Похоронен в с. Богородичное Славянского р-на Донецкой обл.

ПОПОВ Василий Васильевич, рядовой. Родился: Астраханская обл., г. Харабали. Пропал без вести в сентябре 1942 г.

ПОПОВ Василий Георгиевич, рядовой. 1924 г.р., Астраханская обл., Приволжский р-н. Призван Наримановским РВК. 107 сп 34 сд. Погиб 20 ноября 1942 г. Похоронен в п. Хулхута Яшкульского р-на, респ. Калмыкия.

ПОПОВ Василий Григорьевич, мл. сержант. 1924 г.р., Астраханская обл., Приволжский р-н. Призван Наримановским РВК. 549 сп 127 сд. Погиб 2 августа 1943 г. Похоронен в с. Куйбышевское Куйбышевского р-на Ростовской обл.

ПОПОВ Василий Данилович, рядовой. 1898 г.р., Астраханская обл., Енотаевский р-н. Призван Микояновским РВК. Пропал без вести в марте 1943 г.

ПОПОВ Василий Евгеньевич, рядовой. Родился: Астраханская обл., с. Черный Яр. Погиб.

ПОПОВ Василий Ефимович (Никитович), рядовой. 1910 г.р., Саратовская обл., Духовницкий р-н, с. Горяиновка. Призван Сталинским РВК г. Астрахани. Погиб в 1943 г.

ПОПОВ Василий Иванович, старшина. Умер от ран 21 марта 1943 г. Похоронен в Астрахани.

АСТРАХАНСКАЯ ОБЛАСТНАЯ НАУЧНАЯ БИБЛИОТЕКА

ПОПОВ Василий Иванович, рядовой. 1925 (1924) г.р., Астраханская обл., Черноярский р-н, с. Соленое Займище. Призван Черноярским РВК. 1257 сп 379 сд. Погиб 16 октября 1943 г. Похоронен в д. Спасс-Болоздынь Невельского р-на Псковской обл.

ПОПОВ Василий Иванович, рядовой. 1925 г.р., Астраханская обл., с. Енотаевка. Призван Харабалинским РВК. Пропал без вести в марте 1944 г.

ПОПОВ Василий Иванович, рядовой. 1905 г.р., Астраханская обл., Ахтубинский р-н, р.п. Капустин Яр. Призван Владимировским РВК. П/п 19705. Пропал без вести в январе 1942 г.

ПОПОВ Василий Иванович, рядовой. 1924 г.р., Волгоградская обл., Алексеевский р-н, ст-ца Усть-Бузулукская. Призван Черноярским РВК Астраханской обл. 248 сп 31 сд. Погиб 10 декабря 1943 г. Похоронен в х. Лысая Горка Софиевского р-на Днепропетровской обл.

ПОПОВ Василий Иванович, рядовой. 1923 г.р., Астраханская обл., Камызякский р-н, с. Тузуклей. Призван Камызякским РВК. 2 погран. полк войск НКВД. Умер от ран 4 ноября 1942 г. Похоронен в с. Лазное Дубовского р-на Волгоградской обл.

ПОПОВ Василий Иванович, рядовой. 1904 (1906) г.р., Астраханская обл., Харабалинский р-н, с. Сасыколи. Призван Харабалинским РВК. 221 сп 61 сд. Погиб 30 мая 1943 г. Похоронен в ст-це Семеновской Крымского р-на Краснодарского края.

ПОПОВ Василий Иванович, рядовой. 1899 (1895) г.р., Астраханская обл., с. Черный Яр. Призван Черноярским РВК. Пропал без вести в апреле 1943 г.

ПОПОВ Василий Иванович, рядовой. 1898 г.р., Астраханская обл., Харабалинский р-н, с. Сасыколи. Призван Харабалинским РВК. Умер в плену 11 февраля 1943 г.

ПОПОВ Василий Игнатьевич, рядовой. 1904 г.р., Астраханская обл., г. Нариманов. Призван Наримановским РВК. Умер от болезни в 1945 г.

ПОПОВ Василий Кириллович, сержант. 1908 г.р., Астраханская обл., Харабалинский р-н, с. Селитренное. Призван Микояновским РВК. 61 сп. Погиб 10 сентября 1944 г. Похоронен в р.п. Лоухи Лоухского р-на, респ. Карелия.

ПОПОВ Василий Константинович, рядовой. 1924 г. р. Призван Трусовским РВК г. Астрахани. 105 сп 34 сд. Погиб 13 января 1943 г. Похоронен в Ростовской обл.

ПОПОВ Василий Матвеевич, рядовой. 1905 г.р., Астраханская обл., Харабалинский р-н. Призван Харабалинским РВК. Пропал без вести в ноябре 1941 г.

ПОПОВ Василий Михайлович, матрос. 1911 г.р., Астраханская обл., Харабалинский р-н, с. Тамбовка. Призван Харабалинским РВК. П/п 26937-«А». Пропал без вести в июне 1945 г.

ПОПОВ Василий Михайлович, рядовой. 1896 г.р., Астраханская обл., Харабалинский р-н, с. Тамбовка. Призван Харабалинским РВК. 934 сп. Пропал без вести 23 марта 1942 г.

ПОПОВ Василий Михайлович, рядовой. 1915 г.р., Астраханская обл., Харабалинский р-н, с. Кочковатка. Призван Харабалинским РВК. Пропал без вести в сентябре 1942 г.

ПОПОВ Василий Михайлович, сержант. 1916 г.р., Астраханская обл., г. Харабали. Призван Харабалинским РВК. 237 тбр 31 тк. Погиб 7 августа 1943 г. Похоронен в с. Головчино Борисовского р-на Белгородской обл.

ПОПОВ Василий Михайлович, ст. сержант. 1911 г.р., Астраханская обл., Харабалинский р-н, с. Тамбовка. Призван Микояновским РВК. П/п 83359-«К». Пропал без вести в июне 1945 г.

ПОПОВ Василий Николаевич, рядовой. 1903 г.р., Тамбовская обл., Бондарский р-н, с. Казывань. Призван Трусовским РВК г. Астрахани. Пропал без вести в июле 1942 г.

ПОПОВ Василий Петрович, рядовой. 1919 г.р., Астраханская обл., г. Харабали. Призван Харабалинским РВК. Пропал без вести в ноябре 1941 г.

ПОПОВ Василий Петрович, рядовой. 1912 г.р., Астраханская обл., с. Енотаевка. Призван Енотаевским РВК. Отд. учебный б-н 349 сд. Пропал без вести 18 мая 1942 г.

ПОПОВ Василий Семенович, рядовой. 1904 (1905) г.р., Тамбовская обл. Призван Микояновским РВК г. Астрахани. Пропал без вести в октябре 1941 г.

ПОПОВ Василий Сергеевич, рядовой. 1907 г.р., Астраханская обл., Харабалинский

АСТРАХАНСКАЯ ОБЛАСТНАЯ НАУЧНАЯ БИБЛИОТЕКА

р-н, с. Тамбовка. Призван Красноярским РВК. Пропал без вести в августе 1943 г.

ПОПОВ Василий Сергеевич, рядовой. 1918 г.р., Астраханская обл., Харабалинский р-н, с. Кочковатка. Призван Красноярским РВК. Пропал без вести в марте 1943 г.

ПОПОВ Василий Степанович, рядовой. Родился: Астраханская обл., с. Енотаевка. Призван Енотаевским РВК. П/п 41643. Умер от ран 18 марта 1943 г. Похоронен в Азовском р-не Ростовской обл.

ПОПОВ Василий Федорович, рядовой. 190 зсп. Погиб в сентябре 1942 г. Похоронен в р.п. Капустин Яр Ахтубинского р-на Астраханской обл.

ПОПОВ Василий Фролович, рядовой. 1912 г.р., Астраханская обл., Харабалинский р-н, с. Сасыколи. Призван Харабалинским РВК. Пропал без вести в декабре 1942 г.

ПОПОВ Василий Яковлевич, рядовой. Родился в Кировской обл. Призван Харабалинским РВК Астраханской обл. Пропал без вести в октябре 1943 г.

ПОПОВ Василий Яковлевич, рядовой. Родился: Астраханская обл., Ахтубинский р-н, с. Болхуны. Умер от ран 16 октября 1942 г. Похоронен в с. Средняя Ахтуба Волгоградской обл.

ПОПОВ Вениамин Иванович, рядовой. Родился в Краснодарском крае. Призван Икрянинским РВК Астраханской обл. Пропал без вести 2 марта 1945 г. в р-не пгт Элея Елгавского р-на респ. Латвии.

ПОПОВ Виктор Васильевич, мл. сержант. 1923 г.р., Астраханская обл., Ахтубинский р-н, Капустин Яр. Призван Владимировским РВК. 59 сд. Погиб 14 мая 1943 г. Похоронен в с. Россошанское Кашарского р-на Ростовской обл.

ПОПОВ Виктор Герасимович, рядовой. 1913 г.р., г. Астрахань. Призван Сталинским РВК. 371 сп. Пропал без вести в июле 1942 г.

ПОПОВ Виктор Пантелеевич, сержант. 1924 г.р., Астраханская обл., г. Ахтубинск. Призван Владимировским РВК. Партизанский отряд «Смерть фашистам». Пропал без вести 5 октября 1944 г.

ПОПОВ Виктор Федорович, рядовой. 1905 г.р., г. Москва. Призван Кировским РВК г. Астрахани. Пропал без вести в марте 1942 г.

ПОПОВ Виталий Аркадьевич, рядовой. 1925 г.р., Астраханская обл. 107 отд. авиатранспортный б-н. Пропал без вести в декабре 1943 г.

ПОПОВ Виталий Федорович, рядовой. Призван Сталинским РВК г. Астрахани. Пропал без вести в 1942 г.

ПОПОВ Владимир Александрович, рядовой. 1922 г.р., г. Астрахань. Призван Трусовским РВК. Пропал без вести в марте 1944 г.

ПОПОВ Владимир Александрович, сержант. 1922 г.р., Пензенская обл. Призван Трусовским РВК г. Астрахани. Погиб 2 октября 1943 г. Похоронен в Краснодарском крае.

ПОПОВ Владимир Васильевич, мл. лейтенант. 1925 г.р., Астраханская обл., Черноярский р-н, с. Солодники. Призван Черноярским РВК. 26 мбр. Погиб 13 февраля 1945 г. Похоронен в Германии.

ПОПОВ Владимир Дмитриевич, ст. сержант. 1898 г.р., Астраханская обл., Харабалинский р-н, с. Сасыколи. Призван Харабалинским РВК. Пропал без вести в октябре 1941 г.

ПОПОВ Владимир Иванович, рядовой. 1910 г.р., Астраханская обл., Икрянинский р-н, пгт Оранжереи. Призван Икрянинским РВК. Пропал без вести в ноябре 1941 г.

ПОПОВ Владимир Кузьмич, рядовой. 1922 г.р., г. Самара. Призван Сталинским РВК г. Астрахани. 103 сп 34 сд. Погиб 9 января 1943 г. Похоронен в с. Буденновское Пролетарского р-на Ростовской обл.

ПОПОВ Владимир Михайлович, рядовой. 1921 г.р., Астраханская обл., Ахтубинский р-н, р.п. Капустин Яр. Призван Владимировским РВК. 1078 зен. арт. полк. Погиб 7 сентября 1942 г. Похоронен в п. Городище Городищенского р-на Волгоградской обл.

ПОПОВ Владимир Михайлович, рядовой. 1925 г.р., Астраханская обл., Харабалинский р-н, с. Селитренное. Призван Харабалинским РВК. Пропал без вести в июне 1943 г.

ПОПОВ Владимир Николаевич, рядовой. Умер от ран 14 февраля 1943 г. в 1589 ЭГ. Похоронен в г. Астрахани.

ПОПОВ Владимир Романович, ефрейтор. 1922 г.р., г. Астрахань. Призван Сталинским РВК. 1382 зен. арт. полк. 1 МК. Погиб 19 сентября 1943 г. Похоронен в с. Поповка Полтавской обл.

АСТРАХАНСКАЯ ОБЛАСТНАЯ НАУЧНАЯ БИБЛИОТЕКА

ПОПОВ Владимир Степанович, рядовой. 1904 г.р., Астраханская обл., Черноярский р-н, с. Старица. Призван Черноярским РВК. Пропал без вести в апреле 1943 г.

ПОПОВ Владимир Федорович, рядовой. 1921 г.р., Астраханская обл., с. Началово. Призван Нариманов ским РВК. Пропал без вести.

ПОПОВ Вячеслав Антонович, рядовой. Призван Нариманов ским РВК Астраханской обл. Погиб 16 апреля 1944 г. Похоронен в г. Бугач Тернопольской обл.

ПОПОВ Г. А., рядовой. Родился: Астраханская обл., Черноярский р-н, с. Соленое Займище. Призван Черноярским РВК. Погиб.

ПОПОВ Геннадий Григорьевич, рядовой. Призван Микояновским РВК г. Астрахани. Пропал без вести в 1942 г.

ПОПОВ Георгий Алексеевич, сержант. 1907 г.р., Саратовская обл., Хвалынский р-н, с. Ивановка. Призван Нариманов ским РВК Астраханской обл. 349 сд. Пропал без вести в июле 1942 г.

ПОПОВ Георгий Васильевич, сержант. 1925 г.р., Астраханская обл., Харабалинский р-н, с. Сасыколи. Призван Харабалинским РВК. Пропал без вести в марте 1944 г.

ПОПОВ Георгий Гаврилович, ефрейтор. 1926 г. р. Призван Сталинским РВК г. Астрахани. Погиб 4 февраля 1945 г. Похоронен в Германии.

ПОПОВ Георгий Георгиевич, рядовой. 1902 г.р., Астраханская обл., Харабалинский р-н, с. Кочковатка. Призван Харабалинским РВК. 1169 сп 349 сд. Погиб 21 января 1942 г. Похоронен в с. Богородичное Славянского р-на Донецкой обл.

ПОПОВ Георгий Иванович, рядовой. 1920 г.р., Астраханская обл., Черноярский р-н, с. Каменный Яр. Призван Черноярским РВК. Погиб.

ПОПОВ Георгий Иванович, рядовой. 1909 г.р., Астраханская обл., г. Харабали. Призван Микояновским РВК. Пропал без вести в ноябре 1941 г.

ПОПОВ Георгий Иванович, сержант. 1911 г.р., г. Астрахань. Призван Сталинским РВК. 723 сп 395 сд. Погиб 19 ноября 1942 г. Похоронен в х. Афанасьев Горячеключевского горсовета Краснодарского края.

ПОПОВ Георгий Павлович, рядовой. 1910 г.р., Астраханская обл., г. Харабали. Призван Микояновским РВК. Пропал без вести в мае 1943 г.

ПОПОВ Георгий Павлович, рядовой. 1921 г.р. Призван Икрянинским РВК Астраханской обл. Пропал без вести в октябре 1941 г.

ПОПОВ Георгий Петрович, рядовой. 1903 г.р., г. Казань. Призван Кировским РВК г. Астрахани. Пропал без вести в декабре 1941 г.

ПОПОВ Георгий Пименович, рядовой. 1922 г.р., Астраханская обл., Ахтубинский р-н. Призван Владимировским РВК. 69 сп 97 сд. Пропал без вести 19 декабря 1943 г.

ПОПОВ Герман Ильич, лейтенант. 1911 г.р. Призван Нариманов ским РВК Астраханской обл. 80 сп 32 сд. Погиб 21 января 1943 г. Похоронен в х. Пензенский Краснодарского края.

ПОПОВ Григорий Васильевич, рядовой. 1905 г.р., г. Астрахань. Пропал без вести в октябре 1943 г.

ПОПОВ Григорий Владимирович, рядовой. 1924 г.р., Астраханская обл., Харабалинский р-н. Призван Харабалинским РВК. 107 сп 34 сд. Погиб 20 ноября 1942 г. Похоронен в пгт Хулхута Яшкульского р-на, респ. Калмыкия.

ПОПОВ Григорий Гаврилович, рядовой. 1923 г.р., Астраханская обл., Харабалинский р-н, с. Сасыколи. Призван Харабалинским РВК. П/п 39268. Пропал без вести в октябре 1943 г.

ПОПОВ Григорий Дмитриевич, рядовой. 1914 г.р., Астраханская обл., Харабалинский р-н, с. Сасыколи. Призван Харабалинским РВК. 318 сп. Погиб 14 марта 1945 г. Похоронен в Германии.

ПОПОВ Григорий Ефимович, рядовой. 1916 г.р., Астраханская обл., Харабалинский р-н, с. Кочковатка. Призван Харабалинским РВК. П/п 81116-«К». Пропал без вести в июне 1944 г.

ПОПОВ Григорий Ефремович, рядовой. 1897 г.р., г. Астрахань. Призван Трусовским РВК. Умер от ран 12 марта 1942 г. в 3202 ЭГ. Похоронен в г. Краснодаре.

ПОПОВ Григорий Иванович, рядовой. 1911 г.р., г. Астрахань. Призван Астраханским РВК. Моториз. стрелково-пулеметн. б-н 107 тбр. Погиб 24 ноября 1942 г. Похо-

АСТРАХАНСКАЯ ОБЛАСТНАЯ НАУЧНАЯ БИБЛИОТЕКА

ронен в х. Вертячий Городищенского р-на Волгоградской обл.

ПОПОВ Григорий Иванович, рядовой. 1925 г.р., г. Астрахань. Призван Камызякским РВК. П/п 60. Погиб 15 января 1943 г. Похоронен в Городищенском р-не Волгоградской обл.

ПОПОВ Григорий Кириллович, рядовой. 1901 г.р., Астраханская обл., Харабалинский р-н, с. Селитренное. Призван Кольским РВК Мурманской обл. Пропал без вести в декабре 1941 г.

ПОПОВ Григорий Леонидович, рядовой. Призван Микояновским РВК г. Астрахани. Умер от ран 16 апреля 1944 г.

ПОПОВ Григорий Леонтьевич, рядовой. 1919 г.р., Астраханская обл., г. Харабали. 95 погран. отряд. Погиб 3 мая 1943 г. Похоронен в г. Крымск Краснодарского края.

ПОПОВ Григорий Макарович, ефрейтор. 1910 г.р. Призван Микояновским РВК г. Астрахани. 264 сп 87 сд. Умер от ран 16 апреля 1944 г. в медсанбате. Похоронен в с. Макаровка Каланчакского р-на Херсонской обл.

ПОПОВ Григорий Никитович, рядовой. 1903 г.р., Астраханская обл., Черноярский р-н, с. Соленое Займище. Призван Черноярским РВК. Пропал без вести 6 июля 1942 г.

ПОПОВ Григорий Нираинович, рядовой. 1901 г.р., Астраханская обл., Харабалинский р-н, с. Селитренное. Призван Харабалинским РВК. Пропал без вести в декабре 1941 г.

ПОПОВ Григорий Павлович, рядовой. Призван Харабалинским РВК Астраханской обл. Пропал без вести в мае 1943 г.

ПОПОВ Григорий Петрович, рядовой. 1905 г.р., Астраханская обл., Енотаевский р-н, р.п. Никольский. Призван Енотаевским РВК. Пропал без вести в октябре 1941 г.

ПОПОВ Григорий Петрович, рядовой. 1911 г.р., Астраханская обл., Харабалинский р-н, с. Тамбовка. Призван Астраханским РВК. Пропал без вести в августе 1941 г.

ПОПОВ Григорий Прохорович, рядовой. 1925 г.р., Астраханская обл. Призван Харабалинским РВК. 64 тбр. Погиб 20 января 1944 г. Похоронен в д. Владимовичи Винницкой обл.

ПОПОВ Григорий Федорович, сержант. 1913 г.р., г. Астрахань. Призван Кировским РВК. 153 сп 52 сд. Погиб 20 марта 1943 г. Похоронен в с. Ерик Белгородского р-на Белгородской обл.

ПОПОВ Григорий Федорович, рядовой. 1915 г.р., Астраханская обл., с. Началово. Призван Астраханским РВК. 809 сп 304 сд. Пропал без вести 19 сентября 1942 г.

ПОПОВ Григорий Федорович, рядовой. 1918 г. р. Призван Икрянинским РВК Астраханской обл. Погиб в 1944 г.

ПОПОВ Даниил Григорьевич, рядовой. 1910 г.р., Астраханская обл., Харабалинский р-н, с. Сасыколи. Призван Харабалинским РВК. Ппс 368. Пропал без вести в январе 1942 г.

ПОПОВ Даниил Иванович, рядовой. 1906 г.р., Тамбовская обл., г. Мичуринск. Призван Наримановским РВК Астраханской обл. 349 сд. Пропал без вести в марте 1942 г.

ПОПОВ Дмитрий Александрович, сержант. 1923 г.р., Астраханская обл., Икрянинский р-н. Призван Икрянинским РВК. 278 сп 175 сд. Погиб 30 марта 1944 г. Похоронен в г. Ковель Волынской обл.

ПОПОВ Дмитрий Васильевич, матрос. 1910 г.р., Ростовская обл., Верхнедонской р-н, д. Назарово. Призван Харабалинским РВК Астраханской обл. БП-1010 60 Керч. ВМБ ЧФ. Погиб 20 июня 1943 г. Похоронен в г. Геленджик Краснодарского края.

ПОПОВ Дмитрий Васильевич, рядовой. 1914 г.р., Астраханская обл., г. Харабали. Призван Харабалинским РВК. 356 сп 343 сд. Погиб 13 сентября 1944 г. Похоронен в Польше.

ПОПОВ Дмитрий Иванович, рядовой. 1911 г.р., Астраханская обл., Камызякский р-н, с. Тузуклей. Призван Камызякским РВК. Пропал без вести в январе 1942 г.

ПОПОВ Дмитрий Иванович, рядовой. 1911 г.р., Астраханская обл., Харабалинский р-н. Призван Харабалинским РВК. 48 сп 38 сд. Погиб 9 декабря 1942 г. Похоронен в с. Старая Отрада Волгоградской обл.

ПОПОВ Дмитрий Михайлович, сержант. 1906 г.р., г. Астрахань. Призван Астраханским РВК. 237 азсп. Пропал без вести 21 апреля 1944 г.

ПОПОВ Дмитрий Михайлович, рядовой. 1922 г.р., Астраханская обл., г. Камызяк.

АСТРАХАНСКАЯ ОБЛАСТНАЯ НАУЧНАЯ БИБЛИОТЕКА

Призван Кировским РВК. Погиб 11 января 1943 г.

ПОПОВ Дмитрий Николаевич, рядовой. 1899 г.р., Астраханская обл., Черноярский р-н. Пропал без вести в августе 1942 г.

ПОПОВ Дмитрий Николаевич, рядовой. 1912 г.р., г. Астрахань. 166 сп. Погиб 27 июля 1944 г. Похоронен в Польше.

ПОПОВ Дмитрий Семенович, мл. лейтенант. 1922 г.р., г. Астрахань. Призван Трусовским РВК. 256 сп 30 сд. Умер от ран 26 октября 1943 г. в медсанбате.

ПОПОВ Дмитрий Семенович, рядовой. 1904 г.р., Астраханская обл., Ахтубинский р-н, с. Пологое Займище. Призван Владимировским РВК. Пропал без вести в феврале 1943 г.

ПОПОВ Дмитрий Трофимович, лейтенант. 1921 г.р., Астраханская обл., Харабалинский р-н, с. Тамбовка. Призван Харабалинским РВК. П/я 71. Пропал без вести в 1942 г.

ПОПОВ Дмитрий Фокович, рядовой. 1910 г.р., Астраханская обл., Харабалинский р-н, с. Селитренное. Призван Нариманов-ским РВК. 209 отд. отряд разминирования ТУ кап. стр-ва. Умер от ран 14 ноября 1944 г. Похоронен в пгт Куты Косо-вского р-на Ивано-Франковской обл.

ПОПОВ Евгений Васильевич, рядовой. 1918 г.р., Астраханская обл., Харабалинский р-н, с. Сасыколи. Призван Харабалинским РВК. 60 сп 20 сд. Пропал без вести в октябре 1942 г.

ПОПОВ Егор Гаврилович, рядовой. 1908 г.р., Астраханская обл., Лиманский р-н, с. Михайловка. Призван Долбанским РВК. 80 ппс. Пропал без вести в августе 1942 г.

ПОПОВ Егор Егорович, рядовой. 1906 г.р., Астраханская обл., Харабалинский р-н, с. Сасыколи. Пропал без вести в марте 1942 г.

ПОПОВ Егор Иванович, рядовой. 1914 г.р., Астраханская обл., Черноярский р-н, с. Солодники. Призван Черноярским РВК. Пропал без вести в апреле 1943 г.

ПОПОВ Егор Кузьмич, рядовой. 1908 г.р., Астраханская обл., Черноярский р-н, с. Солодники. Призван Черноярским РВК. Пропал без вести в мае 1943 г.

ПОПОВ Егор Федорович, рядовой. 1914 г.р., Астраханская обл., Лиманский р-н, с. Михайловка. Призван Долбанским РВК. Пропал без вести в августе 1942 г.

ПОПОВ Ефим Григорьевич, рядовой. 1919 г.р., Астраханская обл., Харабалинский р-н, с. Кочковатка. Призван Харабалинским РВК. Пропал без вести в апреле 1943 г.

ПОПОВ Ефим Федорович, рядовой. 1906 г.р., Астраханская обл., Черноярский р-н, с. Соленое Займище. Призван Владимировским РВК. Пропал без вести в июне 1942 г.

ПОПОВ Захар Лазаревич, рядовой. 1904 г.р., Астраханская обл., Харабалинский р-н, с. Тамбовка. Призван Микояновским РВК. Пропал без вести в декабре 1941 г.

ПОПОВ Зиновий Андреевич, рядовой. 1919 г.р., Астраханская обл., Ахтубинский р-н, с. Пологое Займище. Призван Владимировским РВК. Пропал без вести в октябре 1941 г.

ПОПОВ Иван Александрович, рядовой. 1923 г.р., Астраханская обл., Харабалинский р-н, с. Сасыколи. Призван Харабалинским РВК. П/п 11859-«Г». Пропал без вести в январе 1943 г.

ПОПОВ Иван Александрович, рядовой. 1925 г.р., г. Астрахань. Призван Кировским РВК. 478 сп 320 сд. Погиб.

ПОПОВ Иван Александрович, лейтенант. 1914 г.р., Астраханская обл., Харабалинский р-н, с. Кочковатка. Призван Кировским РВК. 105 сп 77 сд. Погиб 7 декабря 1944 г. Похоронен в г. Севастополе.

ПОПОВ Иван Алексеевич, рядовой. 1898 г.р., г. Астрахань. 1259 сп 389 сд. Погиб 10 июня 1944 г. Похоронен в д. Камешки Ленинградской обл.

ПОПОВ Иван Андреевич, рядовой. 1920 г.р. Призван Трусовским РВК г. Астрахани. Умер в плену 17 августа 1942 г.

ПОПОВ Иван Андреевич, рядовой. Родился: Астраханская обл., Черноярский р-н, с. Соленое Займище. Призван Черноярским РВК. Погиб 13 августа 1944 г. Похоронен в Мадонском р-не, респ. Латвия.

ПОПОВ Иван Андреевич, рядовой. 1920 г.р., Астраханская обл., Ахтубинский р-н, с. Пироговка. Призван Красноярским РВК. Пропал без вести в январе 1942 г.

ПОПОВ Иван Антонович, рядовой. 1922 г.р., Астраханская обл., Харабалинский р-н, с. Кочковатка. Призван Харабалинским РВК. Пропал без вести в марте 1944 г. под Москвой.

ПОПОВ Иван Борисович, рядовой. 1895 г.р., Астраханская обл., Енотаевский р-н. Призван Енотаевским РВК. 166 сп 55 сд. Погиб

АСТРАХАНСКАЯ ОБЛАСТНАЯ НАУЧНАЯ БИБЛИОТЕКА

27 марта 1943 г. Похоронен в х. Украинка Пехорецкого р-на Краснодарского края.

ПОПОВ Иван Васильевич, рядовой. 1903 г.р., Астраханская обл., Ахтубинский р-н, р.п. Капустин Яр. Призван Владимировским РВК. Пропал без вести в марте 1942 г.

ПОПОВ Иван Васильевич, рядовой. 1905 г.р., Астраханская обл., Ахтубинский р-н, с. Удачное. Призван Красноярским РВК. Пропал без вести в ноябре 1941 г.

ПОПОВ Иван Васильевич, рядовой. 1907 г.р., Астраханская обл., Черноярский р-н, с. Соленое Займище. Призван Черноярским РВК. Пропал без вести в ноябре 1943 г.

ПОПОВ Иван Васильевич, рядовой. 1912 г.р., Астраханская обл., Черноярский р-н, с. Старица. Призван Черноярским РВК. 30 сд. Пропал без вести в октябре 1941 г.

ПОПОВ Иван Васильевич, рядовой. 1905 (1903) г.р., Астраханская обл., Черноярский р-н, с. Старица. Призван Черноярским РВК. Пропал без вести в январе 1942 г.

ПОПОВ Иван Васильевич, рядовой. 1912 г.р., Астраханская обл., Лиманский р-н, с. Михайловка. Призван Долбанским РВК. Пропал без вести 8 марта 1943 г.

ПОПОВ Иван Васильевич, рядовой. 1906 г.р., Астраханская обл., Харабалинский р-н, с. Сасыколи. Призван Трусовским РВК. 1120 сп. Погиб 21 января 1942 г. Похоронен в н. п. Шурово Краснолиманского р-на Донецкой обл.

ПОПОВ Иван Васильевич, рядовой. 1905 г.р., Астраханская обл., Харабалинский р-н, с. Сасыколи. Призван Трусовским РВК. Пропал без вести в мае 1942 г.

ПОПОВ Иван Васильевич, рядовой. 1923 г.р., Волгоградская обл., Жирновский р-н, с. Тереревятка. Призван Енотаевским РВК Астраханской обл. 166 сп. Умер от ран 16 октября 1943 г. в 1605 ЭГ. Похоронен в г. Краснодаре.

ПОПОВ Иван Васильевич, мл. лейтенант. 1916 г.р., Астраханская обл., Енотаевский р-н, с. Екатериновка. Призван Енотаевским РВК. 36 кп 10 кд. Погиб 6 сентября 1943 г. Похоронен в с. Октябрь Новоазовского р-на Донецкой обл.

ПОПОВ Иван Васильевич, ст. сержант. 1917 г.р., Астраханская обл., Енотаевский р-н, с. Ивановка. Призван Енотаевским РВК. 992 сп 306 сд. Погиб 23 декабря 1943 г. Похоронен в д. Питовка Суражского р-на Витебской обл.

ПОПОВ Иван Вячеславович, рядовой. 1926 г.р., Астраханская обл., с. Красный Яр. Призван Красноярским РВК. 42 сп 13 сд. Погиб 24 января 1945 г. Похоронен в Польше.

ПОПОВ Иван Гаврилович, рядовой. 1901 г.р., Астраханская обл., Ахтубинский р-н, с. Солянка. Призван Володарским РВК. Пропал без вести 1 октября 1941 г.

ПОПОВ Иван Гаврилович, рядовой. 1901 г.р., Астраханская обл., Ахтубинский р-н, с. Пологое Займище. Призван Владимировским РВК. Пропал без вести в декабре 1941 г.

ПОПОВ Иван Георгиевич, сержант. 1924 г.р., Астраханская обл., Икрянинский р-н, с. Седлистое. Призван Икрянинским РВК. 1038 сп 295 сд. Погиб 15 мая 1944 г. Похоронен в с. Дороцкое Дубоссарского р-на, респ. Молдова.

ПОПОВ Иван Георгиевич, рядовой. 1919 г.р., Астраханская обл., Лиманский р-н, с. Вышка. Призван Икрянинским РВК. Пропал без вести в марте 1944 г.

ПОПОВ Иван Григорьевич, рядовой. 1924 г.р., Астраханская обл., Красноярский р-н. Призван Красноярским РВК. 930 б-н связи 48 ск. Погиб 10 февраля 1945 г. Похоронен в Германии.

ПОПОВ Иван Григорьевич, рядовой. 1909 г.р., Астраханская обл., г. Харабали. Призван Харабалинским РВК. П/п 368. Пропал без вести в июле 1942 г.

ПОПОВ Иван Данилович, старшина. 1908 г.р., г. Астрахань. Призван Астраханским РВК. Отд. рота ПТР 1 мех. корп. Погиб 5 августа 1943 г. Похоронен в г. Белгороде.

ПОПОВ Иван Дмитриевич, лейтенант. 1923 г.р., Астраханская обл., Харабалинский р-н. Призван Харабалинским РВК. 207 сп. Умер от ран 9 августа 1942 г. в госпитале. Похоронен в с. Гуляевка Фроловского р-на Волгоградской обл.

ПОПОВ Иван Ефимович, сержант. 1898 г.р., Астраханская обл., Харабалинский р-н, с. Сасыколи. Пропал без вести в р-не с. Каменное Саратовской обл.

ПОПОВ Иван Иванович, рядовой. 1924 г.р., Астраханская обл., Камызякский р-н, с. Никольское. Призван Астраханским РВК. Пропал без вести в мае 1943 г.

АСТРАХАНСКАЯ ОБЛАСТНАЯ НАУЧНАЯ БИБЛИОТЕКА

ПОПОВ Иван Иванович, мл. лейтенант. 1919 г.р., Астраханская обл., г. Харабали. 1 авиаполк ДД. Погиб 15 ноября 1942 г. Похоронен в г. Ногинске Московской обл.

ПОПОВ Иван Иванович, рядовой. 1922 г.р., Астраханская обл., Харабалинский р-н, с. Селитренное. 690 сапп. Пропал без вести в декабре 1942 г.

ПОПОВ Иван Иванович, рядовой. 1907 г.р., Астраханская обл., Харабалинский р-н, с. Сасыколи. Призван Харабалинским РВК. Пропал без вести в феврале 1942 г.

ПОПОВ Иван Иванович, рядовой. 1905 г.р., Астраханская обл., Харабалинский р-н, с. Сасыколи. Призван Харабалинским РВК. П/п 342 618 осп. Пропал без вести в ноябре 1942 г.

ПОПОВ Иван Иванович, рядовой. Призван Трусовским РВК г. Астрахани. Пропал без вести в ноябре 1944 г.

ПОПОВ Иван Иванович, рядовой. 1920 г.р., г. Астрахань. Пропал без вести в марте 1943 г.

ПОПОВ Иван Иванович, рядовой. 1907 г.р., Астраханская обл., Ахтубинский р-н, х. Громов. Призван Владимировским РВК. Пропал без вести в августе 1942 г.

ПОПОВ Иван Иванович, рядовой. 1904 г.р., Астраханская обл., Енотаевский р-н, р.п. Никольский. Призван Енотаевским РВК. Пропал без вести в сентябре 1942 г.

ПОПОВ Иван Ильич, рядовой. 1904 г.р., Астраханская обл., с. Икряное. Призван Икрянинским РВК. Пропал без вести в мае 1942 г.

ПОПОВ Иван Константинович, рядовой. 1904 г.р., Астраханская обл., Енотаевский р-н, с. Федоровка. Призван Енотаевским РВК. Пропал без вести в декабре 1942 г.

ПОПОВ Иван Корнилович, ст. лейтенант. 1914 г.р., г. Астрахань. Призван Наримановским РВК. Погиб 27 декабря 1943 г.

ПОПОВ Иван Кузьмич, рядовой. 1911 г.р., Астраханская обл., Нариманов ский р-н. Призван Микояновским РВК. 22 мсбр. Погиб 26 декабря 1942 г. Похоронен в х. Золотаревский Семикаракорского р-на Ростовской обл.

ПОПОВ Иван Леонтьевич, рядовой. 1912 г.р., Астраханская обл., Ахтубинский р-н, р.п. Капустин Яр. Пропал без вести в марте 1942 г.

ПОПОВ Иван Львович, рядовой. 1902 г.р., Астраханская обл., Енотаевский р-н, с. Замьяны. Призван Камызякским РВК. Пропал без вести в июне 1942 г.

ПОПОВ Иван Макарович, сержант. 1918 г.р., Астраханская обл., Харабалинский р-н, с. Кочковатка. Призван Красноярским РВК. 96 сп. Умер от ран 3 июля 1942 г. в госпитале. Похоронен в г. Энгельсе Саратовской обл.

ПОПОВ Иван Мартынович, рядовой. 1903 г.р., Астраханская обл., Харабалинский р-н, с. Сасыколи. Призван Харабалинским РВК. П/я 204. Пропал без вести в июне 1942 г.

ПОПОВ Иван Матвеевич, сержант. 1901 г.р., Астраханская обл., г. Камызяк. Призван Камызякским РВК. 1127 сп 337 сд. Погиб 4 апреля 1942 г. Похоронен в с. Копанка Балаклейского р-на Харьковской обл.

ПОПОВ Иван Миронович, рядовой. 1932 г.р., Астраханская обл., Харабалинский р-н, с. Сасыколи. Призван Харабалинским РВК. П/я 2. Пропал без вести 22 июля 1942 г.

ПОПОВ Иван Михайлович, рядовой. 1902 г.р., Астраханская обл., Черноярский р-н, с. Каменный Яр. Призван Черноярским РВК. Пропал без вести 28 сентября 1943 г.

ПОПОВ Иван Никитович, рядовой. 1908 г.р., Астраханская обл., Харабалинский р-н, с. Тамбовка. Призван Красноярским РВК. Умер в плену 30 января 1943 г.

ПОПОВ Иван Никифорович, рядовой. 1912 г. р. Призван Трусовским РВК г. Астрахани. Пропал без вести в январе 1942 г.

ПОПОВ Иван Николаевич, рядовой. 1907 г.р., Астраханская обл., Икрянинский р-н, пгт Красные Баррикады. Призван Икрянинским РВК. Пропал без вести в феврале 1942 г.

ПОПОВ Иван Николаевич, ст. лейтенант. 1915 г.р., г. Астрахань. Призван Кировским РВК. 1035 сп 280 сд. Погиб 7 февраля 1943 г. Похоронен в с. Алексеевка Воловского р-на Липецкой обл.

ПОПОВ Иван Никанорович, рядовой. 1907 г.р., Астраханская обл., Харабалинский р-н, с. Сасыколи. Призван Сталинским РВК. Пропал без вести в марте 1942 г.

АСТРАХАНСКАЯ ОБЛАСТНАЯ НАУЧНАЯ БИБЛИОТЕКА

ПОПОВ Иван Павлович, рядовой. 1905 г.р., Астраханская обл., Лиманский р-н, с. Оля. 74 зсп. Пропал без вести в декабре 1942 г.

ПОПОВ Иван Павлович, рядовой. 1905 г.р. Призван Микояновским РВК г. Астрахани. Пропал без вести в декабре 1942 г.

ПОПОВ Иван Павлович, рядовой. 1908 г.р., Астраханская обл., Ахтубинский р-н, р.п. Капустин Яр. Призван Сталинским РВК. Пропал без вести в октябре 1942 г.

ПОПОВ Иван Петрович, рядовой. 1907 г.р., Астраханская обл., Икрянинский р-н, с. Чулпан. Призван Икрянинским РВК. Пропал без вести в июле 1942 г.

ПОПОВ Иван Петрович, рядовой. 1917 (1918) г.р., Астраханская обл., г. Харабали. Призван Харабалинским РВК. Пропал без вести в декабре 1941 г.

ПОПОВ Иван Романович, рядовой. 1906 г.р., Астраханская обл., Ахтубинский р-н, р.п. Капустин Яр. Призван Краснослободским РВК Волгоградской обл. Пропал без вести в апреле 1943 г.

ПОПОВ Иван Семенович, рядовой. 1924 г.р., Астраханская обл., Черноярский р-н, с. Солодники. Призван Икрянинским РВК. 902 сп 248 сд. Умер от ран 17 января 1943 г. Похоронен в с. Приютное Приютненского р-на, респ. Калмыкия.

ПОПОВ Иван Степанович, рядовой. 1902 г.р., Астраханская обл., г. Харабали. Призван Харабалинским РВК. Пропал без вести в мае 1943 г.

ПОПОВ Иван Степанович, рядовой. 1910 г.р., Астраханская обл., Черноярский р-н, с. Соленое Займище. Призван Камызякским РВК. Пропал без вести в январе 1943 г.

ПОПОВ Иван Степанович, рядовой. 1920 г.р., г. Астрахань. Призван Астраханским РВК. 159 осбр. Погиб 8 февраля 1943 г. Похоронен в г. Ростове-на-Дону.

ПОПОВ Иван Терентьевич, рядовой. 1911 г.р., г. Астрахань. Призван Сталинским РВК. 1127 сп. Пропал без вести в феврале 1942 г.

ПОПОВ Иван Федорович, рядовой. 1924 г.р., Астраханская обл., Харабалинский р-н, с. Михайловка. Призван Микояновским РВК. 899 сп 248 сд. Пропал без вести в феврале 1943 г. в р-не пгт Яшкуль, респ. Калмыкия.

ПОПОВ Иван Федорович, сержант. Родился: Астраханская обл., с. Черный Яр. Призван Черноярским РВК. 1127 сп. Умер от ран. Похоронен в г. Керчи.

ПОПОВ Иван Федорович, рядовой. 1905 г.р., Астраханская обл., г. Харабали. Призван Володарским РВК. Пропал без вести в сентябре 1942 г.

ПОПОВ Иван Федорович, рядовой. 1921 г.р. Умер от ран 4 апреля 1942 г. в 3261 ЭГ. Похоронен в г. Астрахани.

ПОПОВ Иван Федорович, рядовой. 1916 г.р., Астраханская обл., Ахтубинский р-н, с. Золотуха. Призван Красноярским РВК. Пропал без вести в марте 1942 г.

ПОПОВ Иван Филиппович, рядовой. 1923 г.р., Астраханская обл., Харабалинский р-н, с. Кочковатка. Призван Харабалинским РВК. Пропал без вести в октябре 1942 г.

ПОПОВ Иван Яковлевич, рядовой. 1923 г.р., Астраханская обл., Харабалинский р-н, с. Михайловка. Призван Харабалинским РВК. 914 сп 244 сд. Пропал без вести 7 сентября 1942 г.

ПОПОВ Илья Васильевич, рядовой. 1921 г.р., Астраханская обл., Черноярский р-н, с. Соленое Займище. Призван Черноярским РВК. 569 сп 161 сд. Погиб 6 сентября 1943 г. Похоронен в с. Пристайлово Лебединского р-на Сумской обл.

ПОПОВ Илья Данилович, рядовой. 1907 г.р., Астраханская обл., Харабалинский р-н, с. Сасыколи. Призван Харабалинским РВК. Пропал без вести в октябре 1941 г.

ПОПОВ Илья Дмитриевич, рядовой. 1893 г.р., Астраханская обл. Призван Харабалинским РВК. 270 сп 89 сд. Погиб 4 марта 1945 г. Похоронен в Германии.

ПОПОВ Илья Михайлович, рядовой. 1901 г.р., Астраханская обл., Харабалинский р-н, с. Кочковатка. Призван Харабалинским РВК. Пропал без вести в апреле 1942 г.

ПОПОВ Илья Сергеевич, рядовой. 1922 г.р., Астраханская обл., Ахтубинский р-н, с. Сокрутовка. Призван Икрянинским РВК. Пропал без вести в августе 1942 г.

ПОПОВ Иосиф Иванович, рядовой. 1897 г.р. Призван Микояновским РВК г. Астрахани. Пропал без вести в ноябре 1943 г.

ПОПОВ Кирилл Миронович, рядовой. 1903 г.р., Астраханская обл., Харабалинский

АСТРАХАНСКАЯ ОБЛАСТНАЯ НАУЧНАЯ БИБЛИОТЕКА

р-н, с. Тамбовка. Призван Микояновским РВК. Пропал без вести в мае 1943 г.

ПОПОВ Кондрат Иванович, рядовой. 1904 г.р., Астраханская обл., Ахтубинский р-н, р.п. Капустин Яр. Призван Владимировским РВК. Пропал без вести в декабре 1941 г.

ПОПОВ Константин Алексеевич, капитан. 1915 г.р., Астраханская обл., с. Красный Яр. Призван Кировским РВК. 1018 сп 269 сд. Погиб 21 февраля 1944 г. Похоронен в д. Заполье Гомельской обл.

ПОПОВ Константин Петрович, рядовой. Призван Микояновским РВК г. Астрахани. Погиб.

ПОПОВ Константин Семенович, рядовой. 1915 г.р., г. Астрахань. Пропал без вести в октябре 1941 г.

ПОПОВ Константин Семенович, рядовой. 1917 г.р., респ. Азербайджан, Ленкоранский р-н. Призван Сталинским РВК г. Астрахани. 1165 сп. Пропал без вести в августе 1942 г.

ПОПОВ Константин Сергеевич, рядовой. 1914 г.р., Астраханская обл., Черноярский р-н, с. Соленое Займище. Призван Черноярским РВК. 1131 сп 337 сд. Пропал без вести 18 января 1942 г. Похоронен в с. Морозовка Харьковской обл.

ПОПОВ Константин Степанович, рядовой. 1902 г.р., Астраханская обл., Харабалинский р-н, с. Сасыколи. Призван Красноярским РВК. Пропал без вести в августе 1942 г.

ПОПОВ Кузьма Григорьевич, рядовой. 1902 г.р., Астраханская обл., Харабалинский р-н, с. Сасыколи. Призван Харабалинским РВК. Пропал без вести в июле 1942 г.

ПОПОВ Леонид Сергеевич, рядовой. 1910 г.р., г. Саратов. Призван Сталинским РВК г. Астрахани. Пропал без вести в январе 1942 г.

ПОПОВ Максим Николаевич, рядовой. 1903 г.р., Пензенская обл., Белинский р-н, с. Поим. Призван Трусовским РВК г. Астрахани. Умер в плену 10 октября 1942 г.

ПОПОВ Матвей Гаврилович, сержант. 1924 г.р., Астраханская обл., Лиманский р-н, с. Оля. Призван Икрянинским РВК. 52 осбр. Пропал без вести 30 января 1943 г. в р-не ст. Нижне-Гниловской Ростовской обл.

ПОПОВ Матвей Иванович, рядовой. 1916 г.р., Астраханская обл., Камызякский р-н, с. Тузуклей. Призван Камызякским РВК. Пропал без вести в феврале 1942 г.

ПОПОВ Михаил Абрамович, рядовой. 1913 г.р., Астраханская обл., с. Красный Яр. Призван Красноярским РВК. Пропал без вести в феврале 1942 г.

ПОПОВ Михаил Алексеевич, рядовой. 1923 г.р., Астраханская обл., Енотаевский р-н, с. Екатериновка. Призван Енотаевским РВК. Пропал без вести в июле 1942 г.

ПОПОВ Михаил Алексеевич, рядовой. 1920 г.р., Астраханская обл., Черноярский р-н, с. Солодники. Призван Черноярским РВК. 97 сп. Погиб 22 января 1944 г.

ПОПОВ Михаил Андреевич, рядовой. 1910 г.р., Астраханская обл., Черноярский р-н, с. Соленое Займище. Призван Черноярским РВК. 339 сд. Погиб 25 января 1944 г. Похоронен в г. Керчи.

ПОПОВ Михаил Васильевич, мл. сержант. Родился: Астраханская обл., Харабалинский р-н, с. Сасыколи. Призван Харабалинским РВК. П/п 24556. Погиб 2 июля 1944 г. Похоронен в пгт Ветрино Полоцкого р-на Витебской обл.

ПОПОВ Михаил Васильевич, рядовой. 1909 г.р., Астраханская обл., Камызякский р-н, с. Никольское. Призван Камызякским РВК. Пропал без вести в январе 1943 г.

ПОПОВ Михаил Васильевич, рядовой. Призван Красноярским РВК Астраханской обл. Пропал без вести в феврале 1942 г.

ПОПОВ Михаил Гаврилович, мл. сержант. 1908 (1911) г.р., Астраханская обл., Лиманский р-н, с. Бирючья Коса. Призван Икрянинским РВК. 1171 сп 349 сд. Погиб 21 января 1942 г. Похоронен в с. Голая Долина Славянского р-на Донецкой обл.

ПОПОВ Михаил Георгиевич, рядовой. Родился: Астраханская обл., Харабалинский р-н. Погиб 15 октября 1943 г. Похоронен в Брестском р-не Брестской обл.

ПОПОВ Михаил Дмитриевич, сержант. 1908 г.р., Астраханская обл., Харабалинский р-н, с. Сасыколи. Погиб 17 июля 1943 г. Похоронен в Тимском р-не Курской обл.

ПОПОВ Михаил Егорович, рядовой. 1922 г.р., Астраханская обл., Черноярский р-н, с. Старица. Призван Черноярским РВК. Пропал без вести в мае 1943 г.

АСТРАХАНСКАЯ ОБЛАСТНАЯ НАУЧНАЯ БИБЛИОТЕКА

ПОПОВ Михаил Егорович, рядовой. Родился: Астраханская обл., Харабалинский р-н, с. Сасыколи. Погиб в 1945 г.

ПОПОВ Михаил Елизарович, рядовой. 1903 г.р., Астраханская обл., Харабалинский р-н, 1121 сп 335 сд. Погиб 19 января 1942 г. Похоронен в д. Яровая Славянского р-на Донецкой обл.

ПОПОВ Михаил Иванович, рядовой. 1925 г.р. Умер от ран 13 ноября 1943 г. в 5761 ЭГ. Похоронен в г. Астрахани.

ПОПОВ Михаил Иванович, рядовой. 1923 г.р., г. Астрахань. Призван Икрянинским РВК. 628 сп 46 сд. Погиб 18 августа 1942 г. Похоронен в с. Коротояк Острогожского р-на Воронежской обл.

ПОПОВ Михаил Ксенофонтович, ст. лейтенант. 1913 г.р. Призван Кировским РВК г. Астрахани. 591 сп. Умер от ран 26 апреля 1945 г.

ПОПОВ Михаил Максимович, рядовой. 1909 г.р., Астраханская обл., Ахтубинский р-н, р.п. Капустин Яр. Призван Владимировским РВК. 36 сд. Умер в госпитале 2 июня 1943 г. в госпитале. Похоронен в Туапсинском р-не Краснодарского края.

ПОПОВ Михаил Матвеевич, рядовой. 1908 г.р., Астраханская обл., Харабалинский р-н. Призван Харабалинским РВК. 259 сп 65 сд. Погиб 13 октября 1943 г. Похоронен в Лозненском р-не Витебской обл.

ПОПОВ Михаил Матвеевич, рядовой. 1908 г.р., Астраханская обл., Харабалинский р-н. Призван Харабалинским РВК. 135 сд. Погиб 7 августа 1943 г. Похоронен в д. Берестня Хвастовичского р-на Калужской обл.

ПОПОВ Михаил Михайлович, рядовой. 1908 г.р., Астраханская обл., Харабалинский р-н, с. Сасыколи. Призван Харабалинским РВК. П/п 36513-2. Пропал без вести в феврале 1943 г.

ПОПОВ Михаил Михайлович, рядовой. Родился: Астраханская обл., с. Черный Яр. Призван Черноярским РВК. Умер в плену в ноябре 1941 г.

ПОПОВ Михаил Никитович, старшина. 1917 г.р., Астраханская обл., Харабалинский р-н, с. Сасыколи. Призван Астраханским РВК. Подводная лодка «Щ»-208 ЧФ. Погиб 24 сентября 1942 г.

ПОПОВ Михаил Никифорович, рядовой. 1925 г.р., Астраханская обл., Нариманов-ский р-н. Призван Нариманов-ским РВК. 1257 сп 379 сд. Погиб 17 октября 1943 г. Похоронен в д. Васильево Невельского р-на Псковской обл.

ПОПОВ Михаил Николаевич, рядовой. 1892 (1896) г.р., Астраханская обл., Енотаевский р-н, р.п. Никольский. Призван Енотаевским РВК. Пропал без вести в декабре 1942 г.

ПОПОВ Михаил Никанорович, рядовой. 1914 г.р., Астраханская обл., Харабалинский р-н, с. Сасыколи. Призван Сталинским РВК. Пропал без вести в январе 1942 г.

ПОПОВ Михаил Николаевич, рядовой. 1923 г.р., Саратовская обл., Духовницкий р-н, с. Горяиновка. Призван Сталинским РВК г. Астрахани. 74 сд. Пропал без вести в октябре 1942 г.

ПОПОВ Михаил Петрович, рядовой. 1925 г.р., Астраханская обл., Ахтубинский р-н, р.п. Капустин Яр. Призван Владимировским РВК. 9 мех. бр. 5 мех. корп. Погиб 2 сентября 1943 г. Похоронен в д. Лапники Смоленской обл.

ПОПОВ Михаил Сергеевич, рядовой. 1922 г.р., Астраханская обл., Харабалинский р-н, с. Сасыколи. Призван Харабалинским РВК. Пропал без вести в июне 1943 г.

ПОПОВ Михаил Яковлевич, рядовой. 1907 г.р., Астраханская обл., Енотаевский р-н, с. Федоровка. Призван Енотаевским РВК. 1173 сп 349 сд. Погиб 12 марта 1942 г. Похоронен в с. Староварваровка Донецкой обл.

ПОПОВ Никифор Павлович, старшина. 1901 г.р., Астраханская обл., г. Харабали. Призван Харабалинским РВК. 497 сп 135 сд. Погиб 15 марта 1945 г. Похоронен в Польше.

ПОПОВ Николай Абрамович, рядовой. 1910 г.р. Призван Микояновским РВК г. Астрахани. Пропал без вести 10 апреля 1942 г.

ПОПОВ Николай Аксенович, рядовой. 1900 г.р., Астраханская обл., Икрянинский р-н. Призван Икрянинским РВК. 47 сп 15 сд. Погиб 10 октября 1942 г. Похоронен в Красноярском р-не Волгоградской обл.

ПОПОВ Николай Алексеевич, ст. сержант. 1921 г.р., Саратовская обл., Духовницкий р-н, с. Горяиновка. Призван Микояновским РВК г. Астрахани. 51 тбр. Погиб 7 июля 1943 г. Похоронен в Поныровском р-не Курской обл.

АСТРАХАНСКАЯ ОБЛАСТНАЯ НАУЧНАЯ БИБЛИОТЕКА

ПОПОВ Николай Андреевич, старшина. 1910 г.р., Астраханская обл., г. Харабали. Призван Кировским РВК. Пропал без вести в сентябре 1942 г.

ПОПОВ Николай Афанасьевич, мл. сержант. 1924 г.р., Николаевская обл., Снегиревский р-н. Призван Нариманов ским РВК Астраханской обл. 45 мех. бр. 5 мех. корп. Погиб 4 сентября 1943 г. Похоронен в д. Леоново Ельнинского р-на Смоленской обл.

ПОПОВ Николай Васильевич, сержант. 1912 г.р., г. Астрахань. Призван Трусовским РВК. Пропал без вести в декабре 1941 г.

ПОПОВ Николай Гаврилович, мл. лейтенант. 1915 г.р., Астраханская обл., г. Ахтубинск. Призван Владимировским РВК. 434 сп 169 сд. Погиб 16 января 1942 г. Похоронен в с. Лучи Курской обл.

ПОПОВ Николай Георгиевич, рядовой. 1901 г.р., Астраханская обл., Енотаевский р-н, р.п. Никольский. Призван Енотаевским РВК. Пропал без вести в июле 1942 г.

ПОПОВ Николай Григорьевич, рядовой. 1926 г.р., г. Астрахань. Призван Трусовским РВК. 3 осб 52 осбр. Погиб 29 января 1943 г. Похоронен в п. Каменный Зелиноградского р-на Ростовской обл.

ПОПОВ Николай Дмитриевич, лейтенант. Родился в г. Волгограде. Призван Черноярским РВК Астраханской обл. Пропал без вести 31 июля 1944 г.

ПОПОВ Николай Дмитриевич, рядовой. 1909 г.р., Астраханская обл., Ахтубинский р-н, р.п. Капустин Яр. Пропал без вести в июле 1942 г.

ПОПОВ Николай Захарович, рядовой. Родился: Астраханская обл., с. Черный Яр. Призван Черноярским РВК. Погиб.

ПОПОВ Николай Иванович, рядовой. 1902 г.р., Астраханская обл., Ахтубинский р-н, с. Пироговка. Призван Харабалинским РВК. Ппс 1783. Пропал без вести в декабре 1942 г.

ПОПОВ Николай Иванович, рядовой. 1918 г.р., Астраханская обл., Харабалинский р-н, п. Бугор. Призван Харабалинским РВК. Пропал без вести в марте 1942 г.

ПОПОВ Николай Иванович, рядовой. Призван Кировским РВК г. Астрахани. 261 сп. Погиб 18 октября 1944 г. Похоронен в Восточной Пруссии.

ПОПОВ Николай Иванович, рядовой. 1923 г.р., Саратовская обл., г. Энгельс. Призван Сталинским РВК г. Астрахани. 98 сп 30 сд. Погиб 14 июля 1944 г. Похоронен в д. Высокое Опочецкого р-на Псковской обл.

ПОПОВ Николай Иванович, рядовой. 1907 г.р., г. Астрахань. Призван Трусовским РВК. Пропал без вести в июне 1942 г.

ПОПОВ Николай Иванович, рядовой. Призван Нариманов ским РВК Астраханской обл. Погиб 14 января 1943 г.

ПОПОВ Николай Иванович, ст. сержант. 1922 г. р. Призван Черноярским РВК Астраханской обл. 358 иптад. Умер от ран 8 августа 1944 г. в 5252 ХППГ. Похоронен в Могилевской обл.

ПОПОВ Николай Иванович, рядовой. 1906 г.р., г. Астрахань. Призван Трусовским РВК. Пропал без вести в феврале 1945 г.

ПОПОВ Николай Ипполитович, рядовой. 1922 г.р., Астраханская обл., Лиманский р-н, с. Михайловка. Призван Долбанским РВК. В/ч 61328. Погиб 29 августа 1943 г. Похоронен в с. Ефремовка Неклиновского р-на Ростовской обл.

ПОПОВ Николай Карпович, ст. сержант. 1923 г.р., Астраханская обл., Ахтубинский р-н, с. Пологое Займище. Призван Владимировским РВК. 283 легкоарт. полк. Погиб 9 марта 1945 г. Похоронен в Польше.

ПОПОВ Николай Константинович, рядовой. 1921 (1922) г.р., г. Астрахань. Призван Сталинским РВК. 59 тбр. Погиб 7 марта 1945 г. Похоронен в Германии.

ПОПОВ Николай Макарович, матрос. 1906 г.р. Призван Красноярским РВК Астраханской обл. 8 отд. мор. бр. ЧФ. Пропал без вести в 1942 г.

ПОПОВ Николай Михайлович, рядовой. 1922 г.р., Астраханская обл., с. Красный Яр. Призван Кировским РВК. 811 ап. Погиб 20 июля 1942 г. Похоронен в с. Н. Герасимовка Станично-Луганского р-на Луганской обл.

ПОПОВ Николай Михайлович, рядовой. 1910 г.р., Астраханская обл., Харабалинский р-н, с. Кочковатка. Призван Харабалинским РВК. Пропал без вести в октябре 1942 г.

ПОПОВ Николай Никифорович, рядовой. 1920 г.р., Астраханская обл., Камызякский р-н, с. Гандурино. Призван Камызякским РВК. Пропал без вести.

АСТРАХАНСКАЯ ОБЛАСТНАЯ НАУЧНАЯ БИБЛИОТЕКА

ПОПОВ Николай Николаевич, рядовой. 1925 г.р., Астраханская обл., с. Черный Яр. Призван Черноярским РВК. 10 мех. бр. Пропал без вести 29 декабря 1943 г.

ПОПОВ Николай Николаевич, ст. сержант. 1922 г.р., Астраханская обл., Камызякский р-н. Призван Камызякским РВК. 305 отд. б-н 2 бр. мор. пех. Погиб 22 апреля 1943 г. Похоронен в г. Новороссийске.

ПОПОВ Николай Петрович, рядовой. 1922 г.р., Астраханская обл., Харабалинский р-н, с. Сасыколи. Призван Харабалинским РВК. Пропал без вести в апреле 1942 г.

ПОПОВ Николай Петрович, рядовой. 1923 г.р., Астраханская обл., Лиманский р-н, с. Михайловка. Призван Долбанским РВК. П/п 11186. Пропал без вести в ноябре 1944 г.

ПОПОВ Николай Семенович, рядовой. 1922 г.р., Астраханская обл., Харабалинский р-н, с. Тамбовка. Призван Харабалинским РВК. Пропал без вести в сентябре 1945 г.

ПОПОВ Николай Степанович, ст. сержант. Родился в г. Астрахани. Умер от ран 4 апреля 1942 г. Похоронен в г. Волгограде.

ПОПОВ Николай Федорович, рядовой. Родился: Астраханская обл., с. Началово. Призван Нариманoвским РВК. Пропал без вести.

ПОПОВ Николай Федорович, рядовой. 1917 г.р., Пензенская обл., Наровчатский р-н, д. Малая Черда. Призван Микояновским РВК г. Астрахани. Умер от ран в феврале 1942 г.

ПОПОВ Николай Федорович, рядовой. 1923 г.р., Астраханская обл., Черноярский р-н, с. Соленое Займище. Призван Черноярским РВК. Погиб.

ПОПОВ Николай Харламович, лейтенант. Умер от ран 30 ноября 1943 г. в 5468 ЭГ. Похоронен в г. Астрахани.

ПОПОВ Павел Александрович, рядовой. 1924 г.р., Астраханская обл., с. Грачи. Призван Микояновским РВК. Пропал без вести в феврале 1943 г.

ПОПОВ Павел Александрович, рядовой. 1924 г.р., Астраханская обл., Черноярский р-н, с. Соленое Займище. Призван Енотаевским РВК. Пропал без вести в сентябре 1942 г.

ПОПОВ Павел Андреевич, сержант. Родился: Астраханская обл., г. Харабали. Призван Харабалинским РВК. Погиб 16 марта 1943 г. Похоронен в Харьковской обл.

ПОПОВ Павел Дмитриевич, рядовой. Родился: Астраханская обл., Лиманский р-н, с. Михайловка. Призван Долбанским РВК. Погиб. Похоронен в г. Волгограде.

ПОПОВ Павел Дмитриевич, рядовой. 1908 г.р., Астраханская обл., с. Черный Яр. Призван Черноярским РВК. 1171 сп 349 сд. Погиб 10 марта 1942 г. Похоронен в с. Яковлевка Андреевского р-на Донецкой обл.

ПОПОВ Павел Ефимович, мл. лейтенант. Родился: Астраханская обл., Черноярский р-н, с. Старица. Призван Черноярским РВК. 465 сп 167 сд. Погиб 23 ноября 1944 г. Похоронен в с. Собранце Закарпатской обл.

ПОПОВ Павел Иванович, рядовой. 1922 г.р., Астраханская обл., Харабалинский р-н, с. Заволжское. Призван Трусовским РВК. 158 ошр 67 А. Погиб 15 января 1944 г. Похоронен в с. Усть-Ижора Слуцкого р-на Ленинградской обл.

ПОПОВ Павел Иванович, рядовой. 1917 г.р., Астраханская обл., г. Харабали. Призван Харабалинским РВК. Пропал без вести в феврале 1942 г.

ПОПОВ Павел Иосифович, рядовой. 1916 (1906) г.р., Астраханская обл., Ахтубинский р-н. Призван Владимировским РВК. 1127 сп 337 сд. Пропал без вести 2 февраля 1942 г.

ПОПОВ Павел Максимович, лейтенант. 1922 г.р., Астраханская обл., Ахтубинский р-н, с. Золотуха. Призван Нариманoвским РВК. 796 ап 318 сд. Погиб 10 мая 1944 г. Похоронен в х. Безымянный у г. Севастополя.

ПОПОВ Павел Николаевич, рядовой. 1924 г.р., Астраханская обл., г. Ахтубинск. Призван Владимировским РВК. Пропал без вести в январе 1943 г.

ПОПОВ Павел Петрович, мл. сержант. 1897 г.р., Астраханская обл., Черноярский р-н, с. Солодники. Призван Черноярским РВК. 259 сп 179 сд. Погиб 13 августа 1943 г. Похоронен в д. Ивашино Гагаринского р-на Смоленской обл.

ПОПОВ Павел Петрович, рядовой. 1901 г.р., Астраханская обл., Енотаевский р-н. При-

АСТРАХАНСКАЯ ОБЛАСТНАЯ НАУЧНАЯ БИБЛИОТЕКА

зван Енотаевским РВК. 170 сд. Пропал без вести 18 октября 1944 г.

ПОПОВ Павел Петрович, капитан. 1913 г.р., Астраханская обл., Ахтубинский р-н. Призван Владимировским РВК. 120 сд. Погиб 20 марта 1945 г. Похоронен в Восточной Пруссии.

ПОПОВ Павел Семенович, ст. сержант. 1909 г.р., Астраханская обл., Володарский р-н. Призван Владимировским РВК. 199 сп 67 сд. Погиб 7 июля 1943 г. Похоронен в с. Крюково Борисовского р-на Белгородской обл.

ПОПОВ Павел Сергеевич, рядовой. Призван Харабалинским РВК Астраханской обл. Пропал без вести 3 июля 1942 г.

ПОПОВ Павел Яковлевич, матрос. 1921 г.р., Астраханская обл., г. Харабали. Призван Харабалинским РВК. П/п 1135. Пропал без вести в ноябре 1942 г.

ПОПОВ Пантелеймон (Пантелей) Трофимович, рядовой. 1921 г. р. Призван Сталинским РВК г. Астрахани. Пропал без вести в октябре 1941 г.

ПОПОВ Петр Александрович, рядовой. 1915 г.р., Астраханская обл., Черноярский р-н, с. Соленое Займище. Призван Черноярским РВК. Пропал без вести в январе 1942 г.

ПОПОВ Петр Александрович, рядовой. 1913 г.р., Астраханская обл., Черноярский р-н, с. Соленое Займище. Призван Черноярским РВК. Пропал без вести в апреле 1943 г.

ПОПОВ Петр Александрович, рядовой. 1920 г.р., Астраханская обл., Черноярский р-н, с. Соленое Займище. Призван Черноярским РВК. Погиб.

ПОПОВ Петр Алексеевич, рядовой. 1921 г.р., Астраханская обл., Ахтубинский р-н, р.п. Капустин Яр. Призван Владимировским РВК. Умер от ран в сентябре 1943 г. в 4317 ПГ. Похоронен в с. Бор Воронежской обл.

ПОПОВ Петр Андреевич, рядовой. 1906 г.р., Астраханская обл., Харабалинский р-н, с. Сасыколи. Призван Харабалинским РВК. 1118 сп. Пропал без вести в апреле 1942 г.

ПОПОВ Петр Васильевич, рядовой. 1905 г.р., Астраханская обл., с. Черный Яр. Призван Черноярским РВК. Пропал без вести в апреле 1943 г.

ПОПОВ Петр Григорьевич, мл. лейтенант. 1914 г.р., г. Астрахань. 469 сп 150 сд. Пропал без вести 25 мая 1942 г.

ПОПОВ Петр Григорьевич, сержант. 1923 г.р., Астраханская обл., Икрянинский р-н, пгт Мумра. Призван Икрянинским РВК. 121 сп 41 сд. Погиб 25 июля 1944 г. Похоронен в с. Думбровица Лазовского р-на, респ. Молдова.

ПОПОВ Петр Дмитриевич, старшина 2 ст. 1921 г.р., Астраханская обл., Харабалинский р-н, с. Сасыколи. Призван Кировским РВК. Подводная лодка «М»-175 СФ. Погиб 18 января 1942 г.

ПОПОВ Петр Ефимович, рядовой. 1920 г.р., Астраханская обл., Харабалинский р-н, с. Кочковатка. 97 погран. отряд. Погиб 8 августа 1941 г.

ПОПОВ Петр Ефимович, мл. сержант. 1915 г.р., Астраханская обл., Харабалинский р-н, с. Сасыколи. Призван Харабалинским РВК. 156 сп. Погиб 25 июня 1943 г. Похоронен в с. Протасово Малоархангельского р-на Орловской обл.

ПОПОВ Петр Иванович, рядовой. 1919 г.р., Астраханская обл., Харабалинский р-н, с. Сасыколи. Призван Харабалинским РВК. 915 сп. Пропал без вести в декабре 1941 г.

ПОПОВ Петр Иванович, рядовой. Родился в г. Астрахани. Призван Кировским РВК. 56 кп. Погиб.

ПОПОВ Петр Иванович, рядовой. 1909 г.р., Астраханская обл., Приволжский р-н, с. Евпраксино. Призван Нариманов ским РВК. Пропал без вести в апреле 1943 г.

ПОПОВ Петр Кондратьевич (Константинович), рядовой. 1912 г.р., г. Астрахань. Призван Сталинским РВК. Пропал без вести в октябре 1942 г.

ПОПОВ Петр Макарович, рядовой. 1921 г.р., Астраханская обл., Харабалинский р-н, с. Кочковатка. Призван Харабалинским РВК. 123 тп. Пропал без вести в сентябре 1941 г.

ПОПОВ Петр Михайлович, рядовой. 1913 г.р., г. Астрахань. Призван Каганским РВК Бухарской обл. 147 зсп. Пропал без вести 15 октября 1944 г.

ПОПОВ Петр Михайлович, рядовой. 1912 г.р., Астраханская обл., с. Черный Яр. Призван Черноярским РВК. 1369 сп 417 сд. Погиб 14 апреля 1943 г. Похоронен в Краснодарском крае.

АСТРАХАНСКАЯ ОБЛАСТНАЯ НАУЧНАЯ БИБЛИОТЕКА

ПОПОВ Петр Михайлович, рядовой. 1908 г.р., Астраханская обл., Камызякский р-н. Призван Икрянинским РВК. 52 рабочий б-н. Пропал без вести в декабре 1943 г. в г. Волгограде.

ПОПОВ Петр Михайлович, рядовой. 1914 г.р., Астраханская обл., Ахтубинский р-н, р.п. Капустин Яр. Призван Владимировским РВК. Пропал без вести в июне 1943 г.

ПОПОВ Петр Михайлович, рядовой. 1910 г.р. Призван Красноярским РВК Астраханской обл. Пропал без вести в 1943 г.

ПОПОВ Петр Никитович, рядовой. 1912 г.р., Астраханская обл., Харабалинский р-н, с. Тамбовка. Призван Красноярским РВК. Пропал без вести в январе 1944 г.

ПОПОВ Петр Никифорович, сержант. 1912 г.р., Астраханская обл., Енотаевский р-н, с. Николаевка. Призван Енотаевским РВК. Пропал без вести в ноябре 1941 г.

ПОПОВ Петр Николаевич, рядовой. 1899 г.р. Призван Красноярским РВК Астраханской обл. Умер от ран в 1944 г.

ПОПОВ Петр Петрович, рядовой. 1921 г.р., Астраханская обл., Лиманский р-н, с. Михайловка. Призван Долбанским РВК. Пропал без вести в октябре 1941 г.

ПОПОВ Петр Прокофьевич, рядовой. 1902 г.р., Астраханская обл., Черноярский р-н, с. Каменный Яр. Призван Черноярским РВК. 1171 сп 349 сд. Погиб 12 февраля 1942 г. Похоронен в с. Новоявленское Андреевского р-на Донецкой обл.

ПОПОВ Петр Прохорович, рядовой. 1908 г.р., Астраханская обл., г. Харабали. Призван Харабалинским РВК. П/п 1783. Пропал без вести в мае 1942 г.

ПОПОВ Петр Прохорович, рядовой. 1902 (1904) г.р., Астраханская обл., Черноярский р-н. Призван Черноярским РВК. 893 сп 196 сд. Погиб 19 февраля 1944 г. Похоронен в с. Лучкино Псковского р-на Псковской обл.

ПОПОВ Петр Романович, мл. сержант. 1925 г.р. Призван Микояновским РВК г. Астрахани. 786 сп. Умер от ран 13 октября 1943 г. Похоронен в с. Малый Каратуль Киевской обл.

ПОПОВ Петр Семенович, мл. сержант. 1908 г.р., Астраханская обл., Ахтубинский р-н, с. Пологое Займище. Призван Владимировским РВК. Погиб 21 августа 1944 г. Похоронен в Мадонском р-не, респ. Латвия.

ПОПОВ Петр Семенович, рядовой. 1905 г.р., Астраханская обл., Ахтубинский р-н, с. Пологое Займище. Призван Владимировским РВК. Пропал без вести в феврале 1942 г.

ПОПОВ Петр Семенович, рядовой. 1901 (1909) г.р., Астраханская обл., Черноярский р-н, с. Соленое Займище. Призван Черноярским РВК. Отд. мин. д-н 337 сд. Погиб 25 января 1942 г. Похоронен в с. Лагеря Балаклейского р-на Харьковской обл.

ПОПОВ Петр Терентьевич, рядовой. 1905 г.р., Астраханская обл., Харабалинский р-н, с. Тамбовка. Призван Красноярским РВК. Пропал без вести в июле 1942 г.

ПОПОВ Петр Федорович, рядовой. 1904 г.р., Астраханская обл., Енотаевский р-н, р.п. Никольский. Призван Енотаевским РВК. 1169 сп. Погиб 24 марта 1942 г. Похоронен в с. Львовка Донецкой обл.

ПОПОВ Петр Федорович, сержант. 1922 г.р., Астраханская обл., Харабалинский р-н, с. Михайловка. Призван Астраханским РВК. 85 бомбард. авиаполк 219 бомбард. авиадив. Погиб 9 мая 1945 г. Похоронен в Польше.

ПОПОВ Петр Филиппович, ст. сержант. 1924 г.р., Астраханская обл., Черноярский р-н, с. Соленое Займище. Призван Черноярским РВК. Пропал без вести в январе 1944 г.

ПОПОВ Петр Яковлевич, рядовой. 1925 г.р., Волгоградская обл., Чернышковский р-н, х. Александровка. Призван Владимировским РВК Астраханской обл. Пропал без вести.

ПОПОВ Прокопий Алексеевич, рядовой. 1910 г.р., Астраханская обл., Володарский р-н, с. Тишково. Призван Сталинским РВК. 1171 сп 349 сд. Погиб 20 января 1942 г. Похоронен в с. Голая Долина Славянского р-на Донецкой обл.

ПОПОВ Прокофий Яковлевич, рядовой. 1904 г.р., Астраханская обл., Харабалинский р-н, с. Тамбовка. Призван Харабалинским РВК. 478 сп 320 сд. Погиб 13 декабря 1943 г. Похоронен в с. Червоноблагодатное Горностаевского р-на Херсонской обл.

ПОПОВ Сазон Карпович, рядовой. 1892 г.р. Умер от ран 29 сентября 1942 г. в 5064 ЭГ. Похоронен в г. Астрахани.

АСТРАХАНСКАЯ ОБЛАСТНАЯ НАУЧНАЯ БИБЛИОТЕКА

ПОПОВ Семен Абросимович, рядовой. 1900 г.р., г. Астрахань. Призван Сталинским РВК. Пропал без вести в сентябре 1942 г.

ПОПОВ Семен Григорьевич, рядовой. 1924 г.р., Астраханская обл., г. Харабали. Призван Харабалинским РВК. 307 сд. Погиб 6 августа 1943 г. Похоронен в д. Каменный Колодец Дмитриевского р-на Курской обл.

ПОПОВ Семен Егорович, рядовой. 1918 г.р., Астраханская обл., Харабалинский р-н, с. Кочковатка. Призван Харабалинским РВК. П/п 1783. Пропал без вести в октябре 1942 г.

ПОПОВ Семен Иванович, рядовой. 1907 г.р., Астраханская обл., Харабалинский р-н, с. Сасыколи. Призван Харабалинским РВК. Пропал без вести в августе 1942 г.

ПОПОВ Семен Петрович, рядовой. 1910 г.р., Астраханская обл., Черноярский р-н, с. Солодники. Призван Черноярским РВК. 1880 ппс. Пропал без вести в апреле 1943 г.

ПОПОВ Сергей Александрович, рядовой. 1923 г.р., Астраханская обл., Харабалинский р-н. Призван Харабалинским РВК. 233 азсп. Пропал без вести 1 февраля 1943 г.

ПОПОВ Сергей Александрович, рядовой. Родился: Астраханская обл., г. Харабали. Призван Харабалинским РВК. 1118 сп 333 сд. Погиб 28 февраля 1944 г. Похоронен в с. Трудолюбовка Нововоронцовского р-на Херсонской обл.

ПОПОВ Сергей Александрович, рядовой. 1914 г.р., Астраханская обл., г. Ахтубинск. Призван Владимировским РВК. 201 сп 67 сд. Погиб 26 марта 1945 г.

ПОПОВ Сергей Георгиевич, рядовой. 1917 г.р., г. Астрахань. Призван Трусовским РВК. Пропал без вести в марте 1942 г.

ПОПОВ Сергей Григорьевич, рядовой. 1899 г.р., г. Астрахань. Призван Сталинским РВК. Пропал без вести в июне 1943 г.

ПОПОВ Сергей Дмитриевич, рядовой. 1901 г.р., Астраханская обл., Харабалинский р-н, с. Сасыколи. Призван Харабалинским РВК. Пропал без вести в августе 1943 г.

ПОПОВ Сергей Дмитриевич, рядовой. Призван Икрянинским РВК Астраханской обл. Пропал без вести в 1942 г.

ПОПОВ Сергей Евгеньевич, рядовой. 1926 (1920) г.р., Астраханская обл., с. Черный Яр. Призван Черноярским РВК. Отд. зен.-пул. рота 121 сд. Погиб 18 февраля 1945 г. Похоронен в Польше.

ПОПОВ Сергей Иванович, рядовой. 1906 г.р., Астраханская обл., с. Черный Яр. Призван Черноярским РВК. В/ч 41610. Погиб 30 июля 1943 г.

ПОПОВ Сергей Лазаревич, рядовой. 1902 г.р., Астраханская обл., Харабалинский р-н, с. Тамбовка. Призван Харабалинским РВК. 303 сд. Пропал без вести в декабре 1942 г.

ПОПОВ Сергей Леонидович, рядовой. 1924 г.р., Астраханская обл., г. Камызяк. Призван Камызякским РВК. Пропал без вести.

ПОПОВ Сергей Михайлович, ефрейтор. 1902 г.р., Астраханская обл., Харабалинский р-н, с. Сасыколи. Призван Нариманов ским РВК. 435 отд. лин. б-н связи. Погиб 8 сентября 1944 г. Похоронен в Варшавском в-ве Польши.

ПОПОВ Сергей Назарович, рядовой. 1901 г.р., Астраханская обл., Харабалинский р-н, с. Тамбовка. Призван Харабалинским РВК. П/п 361-«Я». Пропал без вести в декабре 1942 г.

ПОПОВ Сергей Никитович, рядовой. 1922 г.р., Астраханская обл., Ахтубинский р-н, с. Сокрутовка. Призван Икрянинским РВК. Пропал без вести в августе 1942 г.

ПОПОВ Сергей Никитич, ст. сержант. 1923 г.р., Астраханская обл., г. Камызяк. Призван Красноярским РВК. Погиб 16 апреля 1943 г. Похоронен в с. Михайловка Белгородского р-на Белгородской обл.

ПОПОВ Сергей Петрович, рядовой. 1906 г.р., Астраханская обл., с. Черный Яр. Призван Черноярским РВК. Пропал без вести в декабре 1943 г.

ПОПОВ Сергей Степанович, рядовой. 1923 г.р., Астраханская обл., Харабалинский р-н, с. Сасыколи. Призван Владимировским РВК. Пропал без вести в декабре 1942 г.

ПОПОВ Сергей Федорович, рядовой. Родился: Астраханская обл., Енотаевский р-н, р.п. Никольский. Призван Енотаевским РВК. П/п 83164. Умер от ран 31 марта 1943 г. Похоронен в г. Новороссийске.

ПОПОВ Степан Георгиевич, рядовой. 1908 г.р., г. Астрахань. Призван Микояновским РВК. Пропал без вести в июне 1942 г.

АСТРАХАНСКАЯ ОБЛАСТНАЯ НАУЧНАЯ БИБЛИОТЕКА

ПОПОВ Степан Иванович, рядовой. 1908 г.р. Призван Трусовским РВК г. Астрахани. Пропал без вести в феврале 1943 г.

ПОПОВ Степан Иванович, капитан. 1903 г.р., Тамбовская обл., Пичаевский р-н, с. Миновка. Призван Сталинским РВК г. Астрахани. Пропал без вести в мае 1943 г.

ПОПОВ Степан Михайлович, рядовой. 1914 г.р., Астраханская обл., Харабалинский р-н, с. Сасыколи. Призван Харабалинским РВК. Пропал без вести в августе 1942 г.

ПОПОВ Степан Петрович, рядовой. 1917 г.р., Астраханская обл., Харабалинский р-н, с. Сасыколи. Призван Микояновским РВК. Пропал без вести в феврале 1945 г.

ПОПОВ Степан Федорович, рядовой. 1906 г.р., Астраханская обл., Енотаевский р-н, с. Николаевка. Призван Володарским РВК. 200 зап. сп. Пропал без вести 23 сентября 1944 г.

ПОПОВ Стефан Дмитриевич, рядовой. 1914 г.р., Астраханская обл. Призван Сталинским РВК. Пропал без вести в октябре 1944 г.

ПОПОВ Тимофей Алексеевич, лейтенант, 1913 г.р., Астраханская обл., Камызякский р-н, с. Тузуклей. Призван Кировским РВК. 30 авиаполк ВВС ЧФ. Погиб 3 июля 1943 г. Похоронен в г. Адлере Краснодарского края.

ПОПОВ Тимофей Иванович, рядовой. Призван Кировским РВК г. Астрахани. Погиб.

ПОПОВ Тимофей П., рядовой. Родился: Астраханская обл., Харабалинский р-н, с. Кочковатка. Призван Харабалинским РВК. В/ч 117. Погиб 21 октября 1943 г. Похоронен в с. Войсковое Солонянского р-на Днепропетровской обл.

ПОПОВ Тимофей Сергеевич, рядовой. 1904 г.р., Астраханская обл., Харабалинский р-н, с. Сасыколи. Призван Харабалинским РВК. 647 сп. Пропал без вести в феврале 1942 г.

ПОПОВ Тимофей Степанович, рядовой. 1905 г.р., Астраханская обл., Харабалинский р-н, с. Кочковатка. Призван Харабалинским РВК. 35 сд. Погиб 21 октября 1943 г. Похоронен в с. Войсковое Солонянского р-на Днепропетровской обл.

ПОПОВ Тимофей Федорович, старшина. 1910 г.р., Астраханская обл., Лиманский р-н, с. Промысловка. Призван Приволжским РВК, респ. Калмыкия. Пропал без вести в мае 1942 г.

ПОПОВ Тимофей Яковлевич, рядовой. 1907 г.р., Астраханская обл., Черноярский р-н, с. Старица. Призван Черноярским РВК. 371 сп 180 сд. Погиб 28 августа 1943 г. Похоронен в Ростовской обл.

ПОПОВ Тихон Георгиевич, матрос. 1910 г.р., г. Астрахань. Призван Трусовским РВК. 8 отд. бр. мор. пех. ЧФ. Пропал без вести в 1942 г.

ПОПОВ Тихон Георгиевич, матрос. Родился: Астраханская обл., Харабалинский р-н. Пропал без вести в декабре 1941 г.

ПОПОВ Федор Алексеевич, матрос. 1918 (1912) г.р., г. Астрахань. Призван Микояновским РВК. Пропал без вести в мае 1943 г.

ПОПОВ Федор Андреевич, сержант. 1921 г.р., Астраханская обл., Харабалинский р-н, с. Чапчачи. Призван Харабалинским РВК. 229 авиадив. Погиб 24 июля 1942 г.

ПОПОВ Федор Архипович (Прохорович), рядовой. 1908 г.р., Астраханская обл., г. Харабали. Призван Харабалинским РВК. П/п 1783. Пропал без вести в сентябре 1942 г.

ПОПОВ Федор Афанасьевич, мл. сержант. 1909 г.р., г. Астрахань. Призван Микояновским РВК. 335 сп 117 сд. Пропал без вести 8 декабря 1943 г. у п. Элбтиген, респ. Крым.

ПОПОВ Федор Григорьевич, рядовой. 1917 г.р., Астраханская обл., Харабалинский р-н, с. Сасыколи. Призван Харабалинским РВК. Пропал без вести в августе 1941 г.

ПОПОВ Федор Григорьевич, рядовой. Родился: Астраханская обл., Черноярский р-н, с. Солодники. Призван Черноярским РВК. Умер от ран 9 сентября 1944 г. в 39985 ПГ.

ПОПОВ Федор Григорьевич, рядовой. 1896 г.р., Астраханская обл., Черноярский р-н, с. Соленое Займище. Призван Черноярским РВК. Погиб.

ПОПОВ Федор Егорович, ст. сержант. 1913 г.р., Астраханская обл., Харабалинский р-н, с. Кочковатка. Призван Харабалинским РВК. 196 сп 67 сд. Пропал без вести 5 июля 1943 г. в р-не с. Н. Черкасское Яковлевского р-на Белгородской обл.

АСТРАХАНСКАЯ ОБЛАСТНАЯ НАУЧНАЯ БИБЛИОТЕКА

ПОПОВ Федор Егорович, рядовой. 1898 г.р., г. Волгоград. Призван Владимировским РВК Астраханской обл. 945 сп 262 сд. Погиб 21 ноября 1943 г. Похоронен в д. Рыбаки Суражского р-на Брянской обл.

ПОПОВ Федор Иванович, рядовой. 1920 г.р., Астраханская обл., Енотаевский р-н, с. Федоровка. Призван Енотаевским РВК. Пропал без вести в декабре 1941 г.

ПОПОВ Федор Кузьмич, ефрейтор. 1910 г.р., Астраханская обл., Черноярский р-н, с. Солодники. Призван Черноярским РВК. 654 сп 148 сд. Погиб 3 февраля 1945 г. Похоронен в Польше.

ПОПОВ Федор Матвеевич, сержант. 1919 г.р., Астраханская обл., Енотаевский р-н, с. Копановка. Призван Енотаевским РВК. 64 инж. б-н. Умер от ран 27 декабря 1942 г. в госпитале. Похоронен в г. Камышине Волгоградской обл.

ПОПОВ Федор Михайлович, рядовой. 1903 (1902) г.р., Астраханская обл., Черноярский р-н, с. Каменный Яр. Призван Черноярским РВК. 1127 сп 337 сд. Погиб 29 января 1942 г. Похоронен в с. Жуковка Балаклейского р-на Харьковской обл.

ПОПОВ Федор Павлович, рядовой. 1914 (1911) г.р., Астраханская обл., Харабалинский р-н, с. Кочковатка. Призван Кировским РВК. Пропал без вести в январе 1942 г.

ПОПОВ Федор Петрович, рядовой. 1922 г.р., Астраханская обл., Харабалинский р-н, с. Сасыколи. Призван Харабалинским РВК. 20 арт. див. прорыва РГК. Погиб 5 апреля 1944 г. Похоронен в Пушкино-Горском р-не Псковской обл.

ПОПОВ Федор Степанович, рядовой. 1900 (1903) г.р., Астраханская обл., Володарский р-н, с. Маково. Призван Володарским РВК. Пропал без вести в марте 1942 г.

ПОПОВ Федор Степанович, рядовой. 1915 г.р., Астраханская обл., Харабалинский р-н, с. Сасыколи. Призван Харабалинским РВК. Пропал без вести в августе 1942 г.

ПОПОВ Федор Степанович, рядовой. Родился: Астраханская обл., г. Ахтубинск. Призван Владимировским РВК. Пропал без вести 15 марта 1943 г.

ПОПОВ Федор Федорович, рядовой. 1921 г.р., Астраханская обл., Черноярский р-н, с. Соленое Займище. Призван Черноярским РВК. Пропал без вести в апреле 1943 г.

ПОПОВ Федор Фролович, рядовой. 1922 г.р. Умер от ран 21 апреля 1942 г. в 375 ЭГ. Похоронен в г. Астрахани.

ПОПОВ Фион Павлович, рядовой. 1911 г.р., Волгоградская обл., Суровикинский р-н, х. Ближняя Осиновка. Призван Трусовским РВК г. Астрахани. 114 рота связи 11 отд. полк правительственной связи. Умер от ран 3 мая 1944 г. в 4335 ППГ. Похоронен в с. Окопск Маневичского р-на Волынской обл.

ПОПОВ Юрий Михайлович, лейтенант. 1922 г.р., г. Астрахань. Призван Кировским РВК. 497 сп 135 сд. Погиб 29 июля 1944 г. Похоронен в респ. Карелия.

ПОПОВ Юрий Петрович, рядовой. 1922 г.р., г. Астрахань. Призван Сталинским РВК. Пропал без вести в декабре 1943 г.

ПОПОВ Яков Александрович, рядовой. Родился в г. Астрахани. Призван Нариманов-ским РВК. Погиб 14 февраля 1943 г.

ПОПОВ Яков Васильевич, рядовой. 1913 г.р., Астраханская обл., Харабалинский р-н, с. Сасыколи. Призван Камызякским РВК. Пропал без вести в феврале 1942 г.

ПОПОВ Яков Васильевич, рядовой. 1912 г.р., Астраханская обл., Харабалинский р-н, с. Сасыколи. Призван Харабалинским РВК. Пропал без вести в сентябре 1942 г.

ПОПОВ Яков Васильевич, рядовой. 1909 г.р., Астраханская обл., Ахтубинский р-н, р.п. Капустин Яр. Призван Володарским РВК. Пропал без вести в марте 1942 г.

ПОПОВ Яков Васильевич, рядовой. 1912 г.р., Астраханская обл., Камызякский р-н, с. Тузуклей. Пропал без вести в феврале 1942 г.

ПОПОВ Яков Ефимович, рядовой. 1909 г.р. Призван Микояновским РВК г. Астрахани. Пропал без вести в марте 1944 г.

ПОПОВ Яков Иванович, рядовой. Родился: Астраханская обл., Володарский р-н. Призван Володарским РВК. Умер от ран в мае 1942 г. Похоронен в Краснодарском крае.

ПОПОВ Яков Семенович, рядовой. 1912 г.р., Астраханская обл., с. Черный Яр. Призван Черноярским РВК. 91 отд. рота охраны 62 А. Погиб 7 августа 1942 г.

АСТРАХАНСКАЯ ОБЛАСТНАЯ НАУЧНАЯ БИБЛИОТЕКА

ПОПОВ Яков Федорович, рядовой. 1905 г.р., Астраханская обл., Лиманский р-н, с. Михайловка. Призван Долбанским РВК. Умер в плену 11 ноября 1942 г.

ПОПОВ Яков Яковлевич, рядовой. 1925 г.р., Астраханская обл., Черноярский р-н, с. Соленое Займище. Призван Черноярским РВК. 1216 сп 365 сд. Умер от ран 18 марта 1944 г. в 430 медсанбате. Похоронен в д. Горячево Островского р-на Псковской обл.

ПОПОВА Мария Ивановна, рядовой. 1923 г.р., Астраханская обл., Енотаевский р-н. Призвана Енотаевским РВК. 138 об. Умерла от ран 8 февраля 1944 г. в госпитале. Похоронена в г. Тамбове.

ПОПОВА Мария Никифоровна, сержант. 1923 г.р., Астраханская обл., Приволжский р-н, с. Фунтово. Призвана Нариманов ским РВК. Погибла в 1943 г. Похоронена в г. Старая Русса Новгородской обл.

ПОПОВА Серафима Петровна, рядовой. Призвана Кировским РВК г. Астрахани. Пропала без вести в 1942 г.

ПОПОВА Тамара Дмитриевна, сержант. 1924 г.р., Астраханская обл., Красноярский р-н. Призвана Красноярским РВК. 320 сд. Погибла 10 мая 1944 г. Похоронена в с. Глинное Слободзейского р-на, респ. Молдова.

ПОПОВИЦКИЙ Владимир Константинович, рядовой. 1922 г.р., Астраханская обл., Икрянинский р-н, пгт Красные Баррикады. Призван Икрянинским РВК. Пропал без вести в марте 1943 г.

ПОПОВИЧ Василий Савельевич, рядовой. 1893 г.р., Астраханская обл., Енотаевский р-н. Призван Енотаевским РВК. 1 укрепрайон. Пропал без вести 13 марта 1945 г.

ПОПОВИЧ Кузьма Яковлевич, рядовой. 1903 г.р., Астраханская обл., Икрянинский р-н. Призван Икрянинским РВК. 255 сд. Пропал без вести 21 октября 1941 г.

ПОПОВИЧ Михаил Алексеевич, рядовой. 1899 г. р. Призван Енотаевским РВК Астраханской обл. 53 сп 81 сд. Погиб 14 марта 1942 г. Похоронен в с. Революционное Волчанского р-на Харьковской обл.

ПОПОВИЧЕВ Александр Георгиевич, рядовой. 1918 г.р., Астраханская обл., г. Нариманов. Призван Нариманов ским РВК. 1378 сп 87 сд. Погиб 13 октября 1944 г. Похоронен в респ. Латвия.

ПОПОВИЧЕВ Александр Сергеевич, рядовой. 1916 г.р., Астраханская обл., Нариманов ский р-н. Призван Нариманов ским РВК. 1378 сп 87 сд. Погиб 13 октября 1944 г. Похоронен в респ. Латвия.

ПОПОВИЧЕВ Алексей Трофимович, рядовой. 1910 г.р., Астраханская обл., Ахтубинский р-н, р.п. Капустин Яр. Призван Владимировским РВК. 613 сп 91 сд. Погиб 6 декабря 1942 г. Похоронен в п. Садовый Быковского р-на Волгоградской обл.

ПОПОВИЧЕВ Анатолий Петрович, рядовой. 1924 г.р., Астраханская обл., Ахтубинский р-н, р.п. Капустин Яр. Призван Владимировским РВК. В/ч 31771. Погиб 12 января 1941 г. Похоронен в Софиевском р-не Днепропетровской обл.

ПОПОВИЧЕВ Борис Ефимович, рядовой. 1894 г.р., Астраханская обл., Ахтубинский р-н, р.п. Капустин Яр. Призван Владимировским РВК. 41657 ппс. Пропал без вести в апреле 1944 г.

ПОПОВИЧЕВ Василий Николаевич, рядовой. 1902 г.р., Астраханская обл., Енотаевский р-н, с. Пришиб. Призван Енотаевским РВК. Пропал без вести в августе 1942 г.

ПОПОВИЧЕВ Василий Николаевич, лейтенант. 1889 г.р., Астраханская обл., Ахтубинский р-н, с. Пологое Займище. Призван Владимировским РВК. Умер от болезни 4 августа 1942 г.

ПОПОВИЧЕВ Василий Павлович, рядовой. 1910 г.р., Астраханская обл., Енотаевский р-н. Призван Микояновским РВК. Пропал без вести в декабре 1941 г.

ПОПОВИЧЕВ Василий Федорович, рядовой. 1913 г.р., Астраханская обл., Енотаевский р-н, с. Пришиб. Призван Енотаевским РВК. Умер от ран.

ПОПОВИЧЕВ Василий Федорович, рядовой. 1920 г.р., Астраханская обл., Ахтубинский р-н, р.п. Капустин Яр. Призван Владимировским РВК. Пропал без вести в апреле 1942 г.

ПОПОВИЧЕВ Иван Алексеевич, сержант. 1919 г.р., Астраханская обл., Енотаевский р-н, с. Пришиб. Призван Сталинским РВК. 18 кп 6 кд. Погиб 24 ноября 1942 г. Похоронен в х. М. Набатовка Волгоградской обл.

АСТРАХАНСКАЯ ОБЛАСТНАЯ НАУЧНАЯ БИБЛИОТЕКА

ПОПОВИЧЕВ Иван Георгиевич, рядовой. 1902 г.р., Атырауская обл., с. Жилая Коса. Призван Икрянинским РВК Астраханской обл. Пропал без вести в августе 1942 г.

ПОПОВИЧЕВ Илья Ефимович, рядовой. 1901 г.р., Астраханская обл., Ахтубинский р-н, р.п. Капустин Яр. Призван Владимировским РВК. Пропал без вести в ноябре 1941 г.

ПОПОВИЧЕВ Кузьма Яковлевич, рядовой. Призван Икрянинским РВК Астраханской обл. 187 сп. Пропал без вести 9 декабря 1944 г.

ПОПОВИЧЕВ Михаил Иванович, сержант. 1926 (1902) г.р., Астраханская обл., Ахтубинский р-н, р.п. Капустин Яр. Призван Владимировским РВК. 9 вдв. Погиб 11 февраля 1945 г. Похоронен в Польше.

ПОПОВИЧЕВ Павел Михайлович, рядовой. 1926 г. р. Призван Енотаевским РВК Астраханской обл. 173 сб. Погиб 2 января 1945 г. Похоронен в г. Николаеве Львовской обл.

ПОПОВИЧЕВ Петр Иванович, сержант. 1913 г.р., Астраханская обл., Енотаевский р-н, с Пришиб. Призван Енотаевским РВК. 349 сд 1169 сп. Погиб 24 марта 1942 г. Похоронен в с. Октябрьское Славянского р-на Донецкой обл.

ПОПОВИЧЕВ Петр Николаевич, рядовой. 1905 г.р., Астраханская обл., Енотаевский р-н, с. Пришиб. Призван Енотаевским РВК. Пропал без вести в июне 1942 г.

ПОПОВИЧЕВ Петр Павлович, мл. политрук. 1915 г.р., Астраханская обл., Ахтубинский р-н, р.п. Капустин Яр. Призван Владимировским РВК. 43 ап. Пропал без вести 14 июля 1942 г. в р-не пгт Тацинский Ростовской обл.

ПОПОВИЧЕВ Федор Алексеевич, рядовой. 1908 г.р., Астраханская обл., Енотаевский р-н, с. Пришиб. Призван Микояновским РВК. Пропал без вести в августе 1942 г.

ПОПОВИЧЕВ Федор Герасимович, рядовой. 1908 г.р., Астраханская обл., Ахтубинский р-н, р.п. Капустин Яр. Призван Владимировским РВК. Пропал без вести в марте 1943 г.

ПОПОВИЧЕВ Федор Ефимович, рядовой. 1911 г.р., Астраханская обл., Енотаевский р-н, с. Пришиб. Призван Енотаевским РВК. 13 авто-трофейный б-н. Умер от ран 27 октября 1943 г. в 2570 ЭП. Похоронен в г. Соликамске Пермской обл.

ПОПОВИШЕВ (Поповичев) Владимир Васильевич, сержант. 1925 г.р., Астраханская обл., Енотаевский р-н, с. Пришиб. Призван Енотаевским РВК. 53 кп 15 кд. Погиб 21 сентября 1943 г. Похоронен в с. Смяч Черниговской обл.

ПОПОКОВ, рядовой. Умер от ран 21 января 1942 г. в 1008 ЭГ. Похоронен в г. Астрахани.

ПОПОЛАЕВ Урунгали, рядовой. 1918 г.р., Астраханская обл., Ахтубинский р-н, пгт Нижний Баскунчак. Призван Владимировским РВК. Пропал без вести в феврале 1943 г.

ПОПРУГА Вадим Александрович, рядовой. 1924 г.р., Днепропетровская обл., ж.-д. ст. Верховцево. Призван Астраханским РВК. 899 сп 248 сд. Пропал без вести 24 ноября 1942 г. в р-не пгт Яшкуль, респ. Калмыкия.

ПОПСУЙКО Алексей Николаевич, рядовой. 1924 г.р., Астраханская обл., Ахтубинский р-н, с. Болхуны. Призван Владимировским РВК. 539 сп 108 сд. Умер от ран 20 февраля 1945 г. в 157 медсанбате. Похоронен в Польше.

ПОПСУЙКО Василий Евдокимович, лейтенант. 1922 г.р., г. Астрахань. 218 сд. Погиб 16 сентября 1941 г.

ПОПСУЙКО Василий Иванович, рядовой. 1925 г.р., Астраханская обл., Ахтубинский р-н, с. Болхуны. Призван Володарским РВК. 1180 сп 350 сд. Умер от ран 9 августа 1944 г. в медсанбате. Похоронен в Польше.

ПОПСУЙКО Василий Трофимович, майор. 1911 г.р., г. Астрахань. 818 ап 223 сд. Погиб 4 февраля 1943 г. Похоронен в г. Усть-Лабинске Усть-Лабинского р-на Краснодарского края.

ПОПСУЙКО Михаил Николаевич, рядовой. 1919 г.р., Астраханская обл., Ахтубинский р-н, с. Болхуны. Призван Владимировским РВК. Пропал без вести 30 октября 1941 г. на ж.-д. ст. Джанкой, респ. Крым.

ПОПСУЙКО Николай Яковлевич, ст. лейтенант. 1922 г.р., Астраханская обл., Ахтубинский р-н, с. Болхуны. Призван Владимировским РВК. 1223 сп. Умер от ран 27 марта 1944 г. в 681 ППГ. Похоронен в д. Потеряевка Славгородского р-на Могилевской обл.

АСТРАХАНСКАЯ ОБЛАСТНАЯ НАУЧНАЯ БИБЛИОТЕКА

ПОПУГАЕВ Борис Николаевич, ст. лейтенант. 1910 г.р., г. Астрахань. Призван Сталинским РВК. 70 отд. тяж. танк. полк. Погиб 18 апреля 1945 г. Похоронен в Германии.

ПОПУГАЕВ Иван Васильевич, рядовой. 1912 г.р., Саратовская обл., Воскресенский р-н, с. Елшань. Призван Сталинским РВК г. Астрахани. Пропал без вести в ноябре 1942 г.

ПОПУЗИН Марк Федорович, рядовой. Родился в Атырауской обл., Денгизском р-не. Призван Красноярским РВК Астраханской обл. Погиб 16 февраля 1942 г. Похоронен в Волгоградской обл.

ПОПУЗИН Михаил Тарасович, ефрейтор. 1926 г. р. Призван Володарским РВК Астраханской обл. 219 сп 71 сд. Погиб 7 марта 1945 г. Похоронен в г. Приекуле, респ. Латвия.

ПОПУЛЯХ Андрей Устинович, мл. сержант. 1912 г.р., Харьковская обл., д. Боровая. Призван Трусовским РВК г. Астрахани. 35 сд. Погиб 3 июля 1943 г. Похоронен в с. Щуровка Харьковской обл.

ПОПУШИН Владимир Алексеевич, сержант. Призван Кировским РВК г. Астрахани. Умер от ран 1 сентября 1944 г. в 214 ППГ. Похоронен в Польше.

ПОПЧЕНКО Василий Федорович, рядовой. 1904 г.р. Умер от ран 7 мая 1943 г. в 3266 ЭГ. Похоронен в г. Астрахани.

ПОРАДИНСКИЙ Василий Назарович, рядовой. 1896 г.р., респ. Молдова, Чимишлийский р-н, с. Юрьевка Призван Владимировским РВК Астраханской обл. Пропал без вести в мае 1942 г.

ПОРОТИКОВ Александр (Андрей) Гаврилович, рядовой. 1907 г.р., Астраханская обл., Камызякский р-н, с. Тузуклей. Призван Камызякским РВК. Пропал без вести в феврале 1942 г.

ПОРОТИКОВ Александр Михайлович, рядовой. 1919 г.р., Астраханская обл., Камызякский р-н, с. Раздор. Призван Камызякским РВК. Пропал без вести в августе 1941 г.

ПОРОТИКОВ Алексей Тихонович, рядовой. 1904 г.р., Астраханская обл., Камызякский р-н, с. Тузуклей. Призван Камызякским РВК. Пропал без вести в январе 1943 г.

ПОРОТИКОВ Андрей Иванович, сержант. 1907 г.р., Астраханская обл., Камызякский р-н, с. Раздор. Призван Камызякским РВК. Пропал без вести в феврале 1943 г.

ПОРОТИКОВ Андрей Петрович, рядовой. 1922 г.р., Астраханская обл., Камызякский р-н, с. Тузуклей. Призван Камызякским РВК. Пропал без вести в июле 1944 г.

ПОРОТИКОВ Василий Ефимович, рядовой. 1925 г.р., Астраханская обл., Енотаевский р-н. Призван Енотаевским РВК. Пропал без вести в октябре 1943 г.

ПОРОТИКОВ Владимир Васильевич, рядовой. 1923 г.р., Астраханская обл., Енотаевский р-н. Призван Енотаевским РВК. 302 сд. Пропал без вести 12 декабря 1942 г.

ПОРОТИКОВ Георгий Викторович, рядовой. Призван Камызякским РВК Астраханской обл. Пропал без вести в ноябре 1944 г.

ПОРОТИКОВ Георгий Ильич, рядовой. Родился в г. Астрахани. Умер от ран 15 февраля 1942 г. в авто-хирургическом отряде № 90. Похоронен в д. Голая Долина Славянского р-на Донецкой обл.

ПОРОТИКОВ Григорий Васильевич, капитан. Родился: Астраханская обл., Приволжский р-н, с. Яксатово. Призван Нариманоовским РВК. Погиб 10 января 1944 г.

ПОРОТИКОВ Иван Афанасьевич, рядовой. 1909 г.р., Астраханская обл., Красноярский р-н. Призван Красноярским РВК. 93 сп 76 сд. Пропал без вести 28 августа 1942 г.

ПОРОТИКОВ Матвей Елизарович, рядовой. 1901 г.р., Астраханская обл., Ахтубинский р-н, с. Золотуха. Призван Владимировским РВК. Пропал без вести в ноябре 1942 г.

ПОРОТИКОВ Иван Ефимович, рядовой. 1925 г.р., Астраханская обл., Енотаевский р-н, с. Пришиб. Призван Енотаевским РВК. Пропал без вести в июле 1942 г.

ПОРОТИКОВ Матвей Яковлевич, рядовой. 1901 г.р., Астраханская обл., Ахтубинский р-н, с. Золотуха. Призван Харабалинским РВК. Пропал без вести в ноябре 1942 г.

ПОРОТИКОВ Михаил Иванович, лейтенант. 1900 г.р., Астраханская обл., Камызякский р-н, с. Раздор. Призван Камызякским РВК. 507 обс 148 сд. Погиб 20 февраля 1943 г. Похоронен в г. Малоархангельске Орловской обл.

ПОРОТИКОВ Михаил Иванович, сержант. 1924 г.р., г. Астрахань. Призван Икрянинским РВК. 494 сп. Умер от ран 30 апреля

АСТРАХАНСКАЯ ОБЛАСТНАЯ НАУЧНАЯ БИБЛИОТЕКА

1944 г. в госпитале. Похоронен в Руднянском р-не Смоленской обл.

ПОРОТИКОВ Михаил Федорович, рядовой. 1899 г.р. Призван Микояновским РВК г. Астрахани. Пропал без вести в мае 1945 г.

ПОРОТИКОВ Петр Васильевич, лейтенант. 1917 г.р., г. Астрахань. Призван Камызякским РВК. 124 тбр. Погиб 27 апреля 1943 г. Похоронен в д. Шала Мгонского р-на Ленинградской обл.

ПОРОТИКОВ Петр Григорьевич, матрос. 1922 г.р., Астраханская обл., Енотаевский р-н, пгт Никольский. Подводная лодка М-33 ЧФ. Погиб 24 сентября 1942 г. Похоронен в г. Одесса.

ПОРОТИКОВ Петр Харитонович, рядовой. 1921 г.р., Астраханская обл., Камызякский р-н. Призван Камызякским РВК. 215 пап 7 ад. Погиб 23 января 1944 г. Похоронен в с. Б. Белозерка Запорожской обл.

ПОРОТИКОВ Сергей Дементьевич, рядовой. 1906 г.р., Астраханская обл., Енотаевский р-н, с. Пришиб. Призван Енотаевским РВК. Пропал без вести в сентябре 1942 г.

ПОРОТИКОВ Федор Михайлович, рядовой. 1924 г.р., Астраханская обл., Камызякский р-н, с. Раздор. Призван Камызякским РВК. 664 сп 130 сд. Погиб 18 июля 1943 г. Похоронен в с. Б. Кирсановка Матвеево-Курганского р-на Ростовской обл.

ПОРОТИКОВ Григорий Васильевич, капитан. Родился: Астраханская обл., Приволжский р-н, с. Атал. Погиб.

ПОРОХИН Алексей Кузьмич, рядовой. 1909 г.р., Астраханская обл., г. Ахтубинск. Призван Владимировским РВК. 1368 сп 417 сд. Погиб 20 апреля 1944 г. Похоронен в с. Новые Шули (в р-не г. Севастополя), респ. Крым.

ПОРОХИН Василий Васильевич, рядовой. 1915 г.р., Астраханская обл., Ахтубинский р-н, с. Болхуны. Призван Владимировским РВК. Умер в плену 14 января 1942 г.

ПОРОХНИН Алексей Федорович, рядовой. 1925 г.р., Астраханская обл., Лиманский р-н, с. Яндыки. Призван Долбанским РВК. П/п 64150. Пропал без вести в 1945 г.

ПОРОХНИН Петр Федорович, рядовой. 1921 г.р., Астраханская обл., Лиманский р-н, с. Яндыки. Призван Долбанским РВК. П/п 782 г. Пропал без вести в ноябре 1942 г.

ПОРОХНИНА Ольга Яковлевна, рядовой. Родилась в Астраханской обл. Призвана Красноярским РВК. Погибла в 1942 г.

ПОРОХОВСКИЙ Иосиф Исаевич, рядовой. Родился в г. Астрахани. Призван Трусовским РВК. Погиб 14 сентября 1943 г.

ПОРОЦКИЙ Иван Терентьевич, рядовой. 1915 г.р., Астраханская обл., Нариманов-ский р-н, с. Разночиновка. Призван Красноярским РВК. Пропал без вести в январе 1942 г.

ПОРОШИКОВ Григорий Васильевич, капитан. Призван Енотаевским РВК Астраханской обл. П/п 06764. Погиб 12 октября 1943 г. Похоронен в д. Дробышево Черниговской обл.

ПОРОШИН Александр Иванович, матрос. 1907 г.р., Тамбовская обл., с. Рыбное. Призван Икрянинским РВК Астраханской обл. Пропал без вести 3 июля 1942 г.

ПОРОШКОВ Николай Иосифович, рядовой. 1919 г.р., г. Астрахань. Призван Сталинским РВК. 147 ошр. Погиб 12 июня 1944 г. Похоронен в г. Горки Горецкого р-на Могилевской обл.

ПОРОЩУК..., рядовой. Родился: Астраханская обл., Харабалинский р-н, Лапас. Призван Красноярским РВК. Пропал без вести в 1943 г.

ПОРТНЕНКО Нестер Яковлевич, матрос. 1914 г.р., Смоленская обл., Ершичский р-н, д. Кузьмичи. Призван Микояновским РВК г. Астрахани. 1 база подводных лодок. Пропал без вести в 1941 г.

ПОРТНОВ Алексей Александрович, рядовой. 1915 г.р., г. Астрахань. Призван Икрянинским РВК. Пропал без вести в январе 1942 г.

ПОРТНОВ Анатолий Алексеевич, рядовой. 1922 г.р., г. Астрахань. Призван Трусовским РВК. Пропал без вести в октябре 1943 г.

ПОРТНОВ Борис Владимирович, мл. сержант. 1926 г.р., Астраханская обл., пгт Лиман. Призван Лиманским РВК. 388 сп 172 сд. Погиб 12 января 1945 г. Похоронен в Польше.

ПОРТНОВ Борис Владимирович, рядовой. 1916 г.р., Астраханская обл., Ахтубинский р-н. Призван Владимировским РВК. Пропал без вести в 1941 г.

АСТРАХАНСКАЯ ОБЛАСТНАЯ НАУЧНАЯ БИБЛИОТЕКА

ПОРТНОВ Борис Владимирович, военврач 3 ранга — ординатор. Родился: Западно-Казахстанская обл., г. Уральск. Призван Кировским РВК г. Астрахани. 242 ад. Пропал без вести в августе 1941 г.

ПОРТНОВ Василий Александрович, политрук. Призван Икрянинским РВК Астраханской обл. Пропал без вести в сентябре 1942 г.

ПОРТНОВ Иван Харламович, рядовой. 1912 г.р., г. Астрахань. Призван Икрянинским РВК. 1277 сп 389 сд. Погиб 20 августа 1943 г. Похоронен на х. Батарейный Крымского р-на Краснодарского края.

ПОРТНОВ Лев Николаевич, ст. сержант. 1910 (1925) г.р., г. Астрахань. Призван Сталинским РВК. 200 сп 68 сд. Умер от ран 11 января 1945 г. в медсанбате. Похоронен в Венгрии.

ПОРТНОВ Николай Иванович, рядовой. 1923 г.р., Астраханская обл., Лиманский р-н, с. Рынок. Призван Икрянинским РВК. Пропал без вести в мае 1943 г.

ПОРТНОВ Николай Николаевич, ст. лейтенант. 1918 г.р., г. Астрахань. Призван Астраханским РВК. 2 осб 126 осбр. Погиб 25 февраля 1943 г. Похоронен в с. Новая Деревня Парфинского р-на Новгородской обл.

ПОРТНОВ Николай Петрович, рядовой. 1910 г.р., Астраханская обл., Енотаевский р-н. Призван Икрянинским РВК. Пропал без вести в марте 1944 г.

ПОРТНОВ Федор Иванович, рядовой. 1917 г.р., г. Астрахань. Призван Трусовским РВК. Умер от ран 3 (23) июля 1942 г. в ЭГ № 5001. Кремирован в г. Москва.

ПОРТНОВ Федор Яковлевич, рядовой. 1914 г.р., Астраханская обл., Володарский р-н, с. Ямное. Призван Володарским РВК. Пропал без вести в марте 1944 г.

ПОРТНОВ Эдуард Георгиевич, сержант. 1921 г.р., г. Астрахань. Призван Кировским РВК. 32 сп 12 сд. Погиб 5 марта 1942 г. Похоронен в д. Жабинка Думиничского р-на Калужской обл.

ПОРТНОВ Яков Х., старшина. Призван Кировским РВК г. Астрахани. В/ч 07162 г. Погиб.

ПОРТНОЙ Леон Маркович, рядовой. 1889 г.р., респ. Молдова, с. Ниспорены. Призван Харабалинским РВК Астраханской обл. Погиб 20 мая 1943 г. Похоронен в Серафимовичском р-не Волгоградской обл.

ПОРТНОЙ Юзеф Ионович, лейтенант. Родился в г. Астрахани. 111 сп. Погиб 24 февраля 1943 г.

ПОРТНЯГА Георгий Павлович, рядовой. 1913 г.р., г. Астрахань. Призван Кировским РВК. Пропал без вести в августе 1942 г.

ПОРТНЯГИН Федор Осипович, рядовой. 1914 г.р., Алтайский край. Призван Трусовским РВК г. Астрахани. Пропал без вести в январе 1943 г.

ПОРУБИЛКИН Владимир Трофимович, мл. лейтенант. 1921 г.р., Новосибирская обл., д. Кривошейково. Призван Астраханским РВК. 99 сд. Погиб 28 марта 1945 г. Похоронен в г. Будапеште, Венгрия.

ПОРУЧИКОВ Виктор Андреевич, рядовой. 1924 г.р., г. Астрахань. Призван Красноярским РВК. 107 сп 34 сд. Пропал без вести 27 ноября 1942 г.

ПОРФИЛОВ Михаил, рядовой. Родился: Астраханская обл., Красноярский р-н. Призван Красноярским РВК. Погиб 23 января 1943 г.

ПОРФИЛЬЕВ Дмитрий Филиппович, рядовой. 1902 г.р., Астраханская обл., Ахтубинский р-н. Призван Владимировским РВК. 409 сп 137 сд. Пропал без вести 26 апреля 1942 г. под г. Мценском Орловской обл.

ПОРФИЛЬЕВ Николай Алексеевич, ст. сержант. 1914 г.р., Астраханская обл., г. Камызяк. Призван Икрянинским РВК. Пропал без вести 13 февраля 1942 г.

ПОРФИРЬЕВ Николай Иванович, рядовой. 1924 г.р., Одесская обл., ж.-д. ст. Чубовка. Призван Микояновским РВК г. Астрахани. 899 сп 248 сд. Пропал без вести 29 ноября 1942 г.

ПОРФИШИН Александр Иванович, рядовой. 1925 г.р., г. Астрахань. Призван Трусовским РВК. 1213 иптап 3 оиптабр. Погиб 17 апреля 1945 г. Похоронен в Польше.

ПОРФИШИН Николай Иванович, рядовой. 1924 г.р., г. Астрахань. Призван Трусовским РВК. 52 осбр. Пропал без вести 31 января 1943 г.

ПОРЧИЕВ Манжи, сержант. Призван Нариманновским РВК Астраханской обл. Умер от ран 21 декабря 1943 г.

АСТРАХАНСКАЯ ОБЛАСТНАЯ НАУЧНАЯ БИБЛИОТЕКА

ПОРШНЕВ Василий Федорович, рядовой. 1926 г.р., Астраханская обл., г. Харабали. Призван Харабалинским РВК. П/п 01694. Пропал без вести в апреле 1945 г.

ПОРШНЕВ Георгий Андреевич, рядовой. 1920 г.р., Астраханская обл., г. Харабали. 97 погран. отряд. Пропал без вести 8 августа 1941 г.

ПОРШНЕВ Егор Иванович, рядовой. 1904 г.р., Астраханская обл., Харабалинский р-н. Призван Харабалинским РВК. 48 сп. Пропал без вести 21 ноября 1942 г.

ПОРШНЕВ Петр Миронович, рядовой. 1896 г.р., Астраханская обл., г. Харабали. Призван Икрянинским РВК. 1020 сп 269 сд. Погиб 2 ноября 1943 г. Похоронен в д. Красная Слобода Славгородского р-на Могилевской обл.

ПОРШНЕВ Федор Иванович, рядовой. 1907 г.р., Астраханская обл., г. Харабали. Призван Харабалинским РВК. Пропал без вести в январе 1942 г.

ПОСАЖЕННИКОВ Константин Константинович, майор. Родился в г. Астрахани. Призван Трусовским РВК. 57 мсбр. Погиб 3 мая 1944 г. Похоронен в г. Бельцы, респ. Молдова.

ПОСЛАВСКИЙ Анатолий Иванович, рядовой. 1925 г.р., г. Ульяновск. Призван Харабалинским РВК Астраханской обл. 532 сп 111 сд. Погиб 11 декабря 1943 г. Похоронен в Кировоградской обл.

ПОСЛЕДНЕВ Александр Андреевич, рядовой. 1924 г.р., Астраханская обл., Ахтубинский р-н, с. Пироговка. 250 сп 82 сд. Умер от ран 3 февраля 1944 г. в медсанбате. Похоронен в д. Новоселки Гомельской обл.

ПОСМУХАМБЕТОВ Хадым, рядовой. 1912 г.р., Западно-Казахстанская обл., Урдинский р-н. Призван Икрянинским РВК Астраханской обл. Призван без вести в июле 1942 г.

ПОСНИКОВ Семен Павлович, рядовой. 1923 г.р., г. Астрахань. Призван Икрянинским РВК. 628 сп 46 сд. Погиб 12 августа 1942 г. Похоронен в с. Коротояк Острогожского р-на Воронежской обл.

ПОСОНИШКОВ Павел Ильич, рядовой. 1905 г. р. Призван Красноярским РВК. Пропал без вести в марте 1943 г.

ПОСОХОВ Александр Сергеевич, рядовой. 1912 г.р., г. Астрахань. Призван Кожвинским РВК, респ. Коми. 22 осбр. Пропал без вести 20 сентября 1942 г.

ПОСОХОВ Александр Сергеевич, рядовой. 1912 г.р., Астраханская обл., с. Красный Яр. Призван Красноярским РВК. Пропал без вести в декабре 1942 г.

ПОСОШНИКОВ Федор Маркович, рядовой. 1908 г.р., Астраханская обл., Ахтубинский р-н, с. Покровка. Призван Владимировским РВК. Пропал без вести в июне 1944 г.

ПОСПЕЕВ Александр Александрович, рядовой. 1906 г.р., г. Астрахань. Призван Трусовским РВК. Пропал без вести в марте 1943 г.

ПОСПЕЕВ Борис Александрович, рядовой. 1916 г.р., г. Астрахань. Призван Трусовским РВК. Пропал без вести в феврале 1942 г.

ПОСПЕЕВ Евгений Александрович (Алексеевич), рядовой. 1924 г. р. Призван Енотаевским РВК Астраханской обл. 101 опаб. Умер от ран 11 мая 1943 г. в ЭГ № 1590. Похоронен в г. Астрахани.

ПОСПЕЛОВ Гавриил Константинович, подполковник. 1902 г.р., Астраханская обл., Камызякский р-н, с. Иванчук. Погиб 10 мая 1943 г. Похоронен в г. Санкт-Петербурге.

ПОСПЕЛОВ Павел Константинович, рядовой. 1909 г.р., г. Астрахань. Призван Камызякским РВК. Пропал без вести в декабре 1942 г.

ПОСТЕЛЬНИКОВ Александр Дмитриевич, сержант. 1924 г.р., Саратовская обл., с. Усатово. Призван Сталинским РВК г. Астрахани. 284 сп 95 сд. Погиб 12 июля 1943 г. Похоронен в с. Прелестное Прохоровского р-на Белгородской обл.

ПОСТЕЛЬНИКОВ Василий Кондратьевич, рядовой. Родился: Астраханская обл., Ахтубинский р-н, пгт Верхний Баскунчак. Призван Владимировским РВК. 33 сп 14 сд. Погиб 14 февраля 1943 г. Похоронен в с. Георгиевское Успенского р-на Луганской обл.

ПОСТЕЛЬНИКОВ Василий Федорович, рядовой. 1924 г.р., Астраханская обл., Приволжский р-н, с. Бирюковка. Призван Наримановским РВК. Умер от ран 19 октября 1944 г. Похоронен в Мариямпольском р-не, респ. Литва.

ПОСТЕЛЬНИКОВ Николай Дмитриевич, рядовой. 1921 г.р., Саратовская обл., с. Усатово. Призван Сталинским РВК г. Астрахани. Пропал без вести в ноябре 1941 г.

АСТРАХАНСКАЯ ОБЛАСТНАЯ НАУЧНАЯ БИБЛИОТЕКА

ПОСТИНЦЕВА Елизавета Павловна, рядовой. Призвана Харабалинским РВК Астраханской обл. Погибла 21 января 1945 г.

ПОСТНИКОВ Архип Илларионович, рядовой. 1903 г.р., Астраханская обл. Призван Володарским РВК. Пропал без вести в ноябре 1943 г.

ПОСТНИКОВ Виктор Николаевич, рядовой. 1924 г.р., г. Астрахань. Призван Сталинским РВК. 40 сд. Погиб 7 марта 1944 г. Похоронен в Широковском р-не Днепропетровской обл.

ПОСТНИКОВ Наум Иванович, сержант. 1910 г.р., Астраханская обл., Володарский р-н. Призван Володарским РВК. 66 сп 61 сд. Погиб 17 октября 1943 г. Похоронен в Запорожской обл.

ПОСТНИКОВ Федор Васильевич, рядовой. 1917 г.р., г. Астрахань. Призван Микояновским РВК. Пропал без вести в июне 1943 г.

ПОСТНОВ Алексей Павлович, рядовой. 1910 г.р., Астраханская обл., Камызякский р-н, с. Хмелевка. Призван Кировским РВК. Пропал без вести в августе 1942 г.

ПОСТНОВ Борис Григорьевич, рядовой. 1912 (1911) г.р., Астраханская обл., Володарский р-н, с. Марфино. Призван Микояновским РВК. Пропал без вести в ноябре 1941 г.

ПОСТНОВ Михаил Павлович, рядовой. 1903 г.р., Астраханская обл., Володарский р-н, с. Марфино. Призван Володарским РВК. Пропал без вести в декабре 1941 г.

ПОСТНОВ Михаил Федорович, рядовой. Родился: Астраханская обл., Володарский р-н, с. Марфино. Призван Володарским РВК. Погиб 19 августа 1943 г. Похоронен в с. Липовка Рославльского р-на Смоленской обл.

ПОСТНОВ Николай Александрович, мл. сержант. 1922 г.р., Астраханская обл., Володарский р-н, с. Марфино. Призван Володарским РВК. Пропал без вести в августе 1943 г.

ПОСТНОВ Николай Алекс..., лейтенант. 1916 г.р., г. Астрахань. Призван Астраханским РВК. 1 осб 52 осбр. Пропал без вести 30 января 1943 г.

ПОСТНОВ Николай Алексеевич, рядовой. 1897 г.р., Астраханская обл., Володарский р-н, с. Марфино. Призван Володарским РВК. Пропал без вести в ноябре 1941 г.

ПОСТНОВ Степан Никитович, рядовой. Призван Володарским РВК Астраханской обл. Пропал без вести в ноябре 1944 г.

ПОСТОЕВ Валентин Сергеевич, рядовой. 1914 г.р., г. Астрахань. Призван Трусовским РВК. Пропал без вести в 1945 г.

ПОСТОЕВ Василий Федорович, ст. сержант. 1924 г.р., г. Астрахань. 69 тп 21 мехбр. Погиб 21 января 1945 г. Похоронен в Польше.

ПОСТОЛИН Александр Григорьевич, рядовой. 1921 г.р., Астраханская обл., с. Началово. Призван Нариманов ским РВК. 65 сп 43 сд. Погиб 25 июля 1941 г.

ПОСТЫКИН Михаил Андреевич, ст. лейтенант. 1904 г.р., г. Астрахань. 1058 сп. Умер от ран 3 октября 1942 г. в госпитале. Похоронен в г. Тула.

ПОСТЫКИН Феофан Иванович, рядовой. Родился в г. Астрахани. 387 сп. Пропал без вести 26 октября 1942 г.

ПОСТЫЛИН Александр Григорьевич, рядовой. 1921 г.р., Астраханская обл., с. Началово. Призван Нариманов ским РВК. 65 сп. Погиб 25 июля 1941 г.

ПОСЫПАЙЛО Николай Селиванович, мл. сержант. 1918 г.р., Донецкая обл., Красноармейский р-н. Призван Красноярским РВК Астраханской обл. П/я 57. Пропал без вести в марте 1942 г.

ПОТАНИН Александр, рядовой. Родился: Астраханская обл., с. Красный Яр. Призван Красноярским РВК. Погиб 25 августа 1944 г.

ПОТАНИН Прохор Митрофанович, рядовой. 1901 г.р., Астраханская обл., г. Ахтубинск. Призван Владимировским РВК. Погиб 7 ноября 1943 г. Похоронен в с. Медведево Киевской обл.

ПОТАНИН Семен Митрофанович, рядовой. 1919 г.р., Астраханская обл., г. Харабали. Погиб 6 сентября 1943 г.

ПОТАНИН Степан Иванович, рядовой. 1924 г.р., г. Саратов. Призван Трусовским РВК г. Астрахани. 105 сп 34 сд. Погиб 3 мая 1943 г. Похоронен в с. Платоновка Ровеньковского р-на Луганской обл.

ПОТАНКОВ Николай Семенович, рядовой. 1912 г.р., Астраханская обл., Красноярский р-н, с. Кривой Бузан. Призван Красноярским РВК. Пропал без вести в мае 1945 г.

ПОТАПОВ Александр Александрович, мл. сержант. 1911 г.р., г. Астрахань. Призван

АСТРАХАНСКАЯ ОБЛАСТНАЯ НАУЧНАЯ БИБЛИОТЕКА

Микояновским РВК. Погиб в августе 1942 г. Похоронен в п. Нижний Нагольчик Антрацитовского р-на Луганской обл.

ПОТАПОВ Александр Николаевич, сержант. 1925 г.р., г. Астрахань. Призван Сталинским РВК. П/п 68496. Пропал без вести в декабре 1944 г.

ПОТАПОВ Александр Петрович, рядовой. 1919 г.р., Астраханская обл., г. Харабали. Призван Харабалинским РВК. 63 исб 63 исбр. Погиб 28 ноября 1943 г. Похоронен в Новотроицком р-не Херсонской обл.

ПОТАПОВ Александр Петрович, рядовой. 1912 г.р., г. Астрахань. Призван Тюхтетским РВК Красноярского края. Пропал без вести в декабре 1941 г.

ПОТАПОВ Алексей Алексеевич, рядовой. 1907 г.р., Астраханская обл., Ахтубинский р-н, с. Пироговка. Пропал без вести в декабре 1942 г.

ПОТАПОВ Алексей Иванович, мл. сержант. 1909 г.р., Астраханская обл., Камызякский р-н, с. Гандурино. 467 мп 7 тк. Погиб 26 апреля 1945 г. Похоронен в Германии.

ПОТАПОВ Андрей Петрович, рядовой. 1895 г.р., Астраханская обл., Черноярский р-н, с. Вязовка. Призван Черноярским РВК. Умер от ран 5 ноября 1942 г. Похоронен в г. Ижевске, Удмуртская республика.

ПОТАПОВ Борис Александрович, мл. лейтенант. 1913 г.р., Волгоградская обл., г. Камышин. Призван Астраханским РВК. 1151 сп 343 сд. Пропал без вести 19 октября 1941 г.

ПОТАПОВ Василий Александрович, рядовой. 1901 г.р., Астраханская обл., Приволжский р-н. Призван Нариманов ским РВК. Пропал без вести в мае 1942 г.

ПОТАПОВ Василий Афанасьевич, рядовой. 1907 г.р., Пензенская обл., Белинский р-н, д. Масловка. Призван Сталинским РВК г. Астрахани. Пропал без вести в феврале 1942 г.

ПОТАПОВ Василий Владимирович, мл. лейтенант. 1922 г.р., Астраханская обл., г. Ахтубинск. Призван Владимировским РВК. Погиб 14 марта 1943 г.

ПОТАПОВ Василий Михайлович, рядовой. 1924 г.р., Астраханская обл., Харабалинский р-н, с. Михайловка. Призван Владимировским РВК. 112 сп 39 сд. Погиб 14 октября 1943 г. Похоронен в г. Запорожье.

ПОТАПОВ Василий Петрович, рядовой. 1924 г. р. Призван Харабалинским РВК Астраханской обл. 52 осбр. Пропал без вести 29 января 1943 г.

ПОТАПОВ Василий Степанович, рядовой. 1917 г.р., Астраханская обл., Икрянинский р-н, с. Чулпан. Призван Икрянинским РВК. Пропал без вести в феврале 1943 г.

ПОТАПОВ Василий Федорович, рядовой. 1917 г.р., Астраханская обл., Ахтубинский р-н, с. Пироговка. Призван Харабалинским РВК. Пропал без вести в октябре 1941 г.

ПОТАПОВ Виктор Яковлевич, рядовой. 1923 г.р., Астраханская обл., Ахтубинский р-н, с. Пироговка. Призван Харабалинским РВК. Пропал без вести в октябре 1942 г.

ПОТАПОВ Владимир Дмитриевич, рядовой. 1925 г.р., Астраханская обл., с. Черный Яр. Призван Черноярским РВК. 576 сп 115 сд. Погиб 12 ноября 1943 г. Похоронен в д. Блиново Пустошкинского р-на Псковской обл.

ПОТАПОВ Григорий Алексеевич, рядовой. 1918 г.р., Астраханская обл., Ахтубинский р-н, с. Золотуха. Призван Красноярским РВК. Пропал без вести в ноябре 1941 г.

ПОТАПОВ Григорий Федорович, рядовой. 1913 г.р., Астраханская обл., Черноярский р-н, с. Вязовка. Призван Черноярским РВК. Погиб.

ПОТАПОВ Дмитрий Александрович, мл. лейтенант. 1906 г.р., Астраханская обл., Володарский р-н, с. Большой Могой. Призван Камызякским РВК. 32 сп 12 сд. Погиб 23 сентября 1943 г. Похоронен в с. Роище Черниговского р-на Черниговской обл.

ПОТАПОВ Дмитрий Васильевич, рядовой. 1902 г.р. Призван Микояновским РВК г. Астрахани. Пропал без вести в сентябре 1942 г.

ПОТАПОВ Дмитрий Тимофеевич, рядовой. Родился в г. Астрахани. Призван Сталинским РВК. 207 сп. Пропал без вести 27 сентября 1941 г.

ПОТАПОВ Иван Владимирович, мл. сержант. 1926 г.р., Астраханская обл., Ахтубинский р-н, с. Пологое Займище. Призван Владимировским РВК. Умер от ран 26 марта 1945 г. Похоронен в Германии.

ПОТАПОВ Иван Макарович, рядовой. 1911 г.р., Астраханская обл., Черноярский р-н. П/п 442. Пропал без вести в сентябре 1941 г.

АСТРАХАНСКАЯ ОБЛАСТНАЯ НАУЧНАЯ БИБЛИОТЕКА

ПОТАПОВ Иван Маркович (Маркелович), рядовой. 1908 г.р., Астраханская обл., Володарский р-н, с. Ильинка. Призван Володарским РВК. 1277 сп. Пропал без вести в январе 1945 г.

ПОТАПОВ Иван Михайлович, рядовой. Родился: Воронежская обл., Лискинский р-н. Призван Нариманов ским РВК Астраханской обл. 118 сд. Погиб 15 августа 1943 г. Похоронен в с. Белогорка Ростовской обл.

ПОТАПОВ Иван Михайлович, рядовой. 1924 г.р., г. Астрахань. Призван Астраханским РВК. 4 осб 52 осбр. Пропал без вести 29 января 1943 г.

ПОТАПОВ Иван Михайлович, рядовой. Призван Нариманов ским РВК. Погиб 15 августа 1943 г. Похоронен в Ростовской обл.

ПОТАПОВ Иван Михайлович, мл. сержант. Призван Микояновским РВК г. Астрахани. Погиб в августе 1941 г.

ПОТАПОВ Иван Петрович, рядовой. 1912 г.р., Астраханская обл. Пропал без вести 27 января 1945 г.

ПОТАПОВ Иван Семенович, рядовой. 1904 г.р., Астраханская обл., Володарский р-н, с. Марфино. Призван Володарским РВК. П/п 715. Пропал без вести в январе 1943 г.

ПОТАПОВ И. Ф., рядовой. 1992 г.р. Умер от ран 30 ноября 1942 г. в ЭГ № 375. Похоронен в г. Астрахани.

ПОТАПОВ Иван Федорович, рядовой. 1915 (1918) г.р., Астраханская обл., Черноярский р-н. Призван Черноярским РВК. Пропал без вести в апреле 1943 г.

ПОТАПОВ Илья Конович, рядовой. 1908 г.р., Астраханская обл., Черноярский р-н, с. Вязовка. Призван Черноярским РВК. Погиб в 1941 г.

ПОТАПОВ Кирилл Петрович, рядовой. 1326 сп 122 сд. Умер от ран 2 октября 1942 г. в 5112 апг 8 армии. Похоронен на х. Стасов Ахтубинского р-на Астраханской обл.

ПОТАПОВ Константин Иванович, матрос. 1906 г. р. Призван Камызякским РВК Астраханской обл. 8 отдельная бригада ЧФ. Пропал без вести 4 ноября 1941 г.

ПОТАПОВ Константин Полуэктович, матрос. Родился в Волгоградской обл. Призван Трусовским РВК г. Астрахани. 2 осб 55 осбр. Погиб 14 января 1943 г. Похоронен в Ленинградской обл.

ПОТАПОВ Леонид Иванович, рядовой. 1915 г.р., г. Астрахань. Призван Астраханским РВК. 512 сп. Умер от ран 30 ноября 1944 г. в госпитале. Похоронен в Югославии.

ПОТАПОВ Матвей Федорович, рядовой. 1907 г.р., Астраханская обл., Черноярский р-н, с. Вязовка. Призван Черноярским РВК. 179 сп. Погиб 20 сентября 1944 г.

ПОТАПОВ Михаил Григорьевич, рядовой. Родился в Волгоградской обл. Призван Трусовским РВК г. Астрахани. 7 бригада морской пехоты ЧФ. Погиб 17 марта 1942 г. Похоронен в г. Севастополе.

ПОТАПОВ Михаил Иванович, старшина. 1915 г.р., г. Казань. Призван Трусовским РВК г. Астрахани. 190 сп 63 сд. Погиб 24 июля 1943 г. Похоронен в п. Арбузова Ленинградской обл.

ПОТАПОВ Михаил Иванович, рядовой. 1894 г.р., Астраханская обл., Харабалинский р-н, с. Михайловка. Призван Харабалинским РВК. Пропал без вести в ноябре 1943 г.

ПОТАПОВ Михаил Конович, рядовой. 1901 г.р., Астраханская обл., Черноярский р-н, с. Вязовка. Призван Черноярским РВК. Пропал без вести в декабре 1941 г.

ПОТАПОВ Михаил Константинович, рядовой. Родился: Астраханская обл., Черноярский р-н, с. Вязовка. Призван Черноярским РВК. Пропал без вести в апреле 1943 г.

ПОТАПОВ Михаил Сергеевич, рядовой. 1902 г.р., Астраханская обл., Енотаевский р-н, с. Владимировка. Призван Енотаевским РВК. Пропал без вести в марте 1943 г.

ПОТАПОВ Михаил Степанович, рядовой. 1902 г.р., Астраханская обл., Харабалинский р-н, с. Михайловка. Призван Харабалинским РВК. 623 осб 349 сд. Погиб 16 февраля 1942 г. Похоронен в с. Ново-Яковлевка Донецкой обл.

ПОТАПОВ Никита Тихонович, рядовой. Умер от ран 20 января 1943 г. в ЭГ № 1589. Похоронен в г. Астрахани.

ПОТАПОВ Николай Васильевич, рядовой. Родился: Астраханская обл., Камызякский р-н. Призван Камызякским РВК. П/п 1767. Погиб 6 февраля 1943 г. Похоронен в д. Непочатое Покровского р-на Орловской обл.

АСТРАХАНСКАЯ ОБЛАСТНАЯ НАУЧНАЯ БИБЛИОТЕКА

ПОТАПОВ Николай Иванович, лейтенант. 1916 г.р., г. Астрахань. Призван Астраханским РВК. 907 сп 244 сд. Пропал без вести 13 июня 1942 г.

ПОТАПОВ Николай Павлович, сержант. 1922 (1911) г.р., Астраханская обл., Ахтубинский р-н, с. Пологое Займище. Призван Владимировским РВК. Пропал без вести в декабре 1942 г.

ПОТАПОВ Николай Федорович, рядовой. 1903 г.р., Астраханская обл., Камызякский р-н, с. Каралат. Призван Камызякским РВК. Пропал без вести в ноябре 1941 г.

ПОТАПОВ Николай Яковлевич, рядовой. 1926 г.р., г. Астрахань. Призван Трусовским РВК. 47 сд. Умер от ран 13 декабря 1944 г. в 53 ОМСБ. Похоронен в Польше.

ПОТАПОВ Павел Семенович, рядовой. 1915 г.р., Астраханская обл., Ахтубинский р-н, с. Пироговка. Пропал без вести в декабре 1941 г.

ПОТАПОВ Петр Алексеевич, рядовой. 1923 г.р., Астраханская обл., Приволжский р-н, с. Килинчи. Призван Наримановским РВК. 172 опаб 118 укрепл. района. Погиб 30 августа 1942 г. Похоронен в с. Ягодное Ольховского р-на Волгоградской обл.

ПОТАПОВ Петр Андреевич, рядовой. 1924 г.р., Астраханская обл. Призван Икрянинским РВК. 88 сд. Пропал без вести 20 июля 1943 г. в р-не Голая Долина Славянского р-на Донецкой обл.

ПОТАПОВ Петр Андреевич, рядовой. 1906 г.р., Астраханская обл., с. Енотаевка. Призван Енотаевским РВК. 447 сп 397 сд. Погиб 13 апреля 1942 г. Похоронен в д. Ромушево Старорусского р-на Новгородской обл.

ПОТАПОВ Петр Андреевич, рядовой. 1898 г.р., Астраханская обл., Харабалинский р-н, с. Тамбовка. Призван Харабалинским РВК. 230 сд. Погиб 1 мая 1945 г. Похоронен в Германии.

ПОТАПОВ Петр Федорович, рядовой. 1901 (1899) г.р., Астраханская обл., Ахтубинский р-н, с. Пироговка. Призван Красноярским РВК. Пропал без вести в феврале 1943 г.

ПОТАПОВ Семен Васильевич, рядовой. 1920 г.р., Пензенская обл., г. Никольск. Призван Трусовским РВК г. Астрахани. Пропал без вести в марте 1942 г.

ПОТАПОВ Семен Яковлевич, рядовой. 1906 г.р., Астраханская обл., Ахтубинский р-н, с. Пироговка. Призван Харабалинским РВК. Пропал без вести в ноябре 1942 г.

ПОТАПОВ Сергей Дмитриевич, рядовой. Родился: Астраханская обл., с. Черный Яр. Призван Черноярским РВК. Пропал без вести 9 марта 1943 г.

ПОТАПОВ Тимофей Федорович, рядовой. 1905 г.р., Астраханская обл., с. Енотаевка. Призван Сталинским РВК. Пропал без вести в декабре 1941 г.

ПОТАПОВ Федор Карпович, рядовой. 1903 г.р., Астраханская обл., с. Енотаевка. Призван Енотаевским РВК. Умер от ран в июле 1942 г.

ПОТАПОВ Федор Сергеевич, рядовой. 1913 г.р., Астраханская обл., Енотаевский р-н, с. Владимировка. Призван Енотаевским РВК. Пропал без вести в декабре 1941 г.

ПОТАПОВ Яков Иванович, рядовой. 1910 г.р., Астраханская обл., Ахтубинский р-н, с. Золотуха. Призван Красноярским РВК. 226 сп 74 сд. Погиб 18 июля 1943 г. Похоронен в с. Сеничено Изюмского р-на Харьковской обл.

ПОТАПЧЕНКО Н. И., сержант. 1912 г.р., Западно-Казахстанская обл. Призван Владимировским РВК Астраханской обл. 987 сп 226 сд. Погиб 24 ноября 1942 г. Похоронен в Донецкой обл.

ПОТАРСКИЙ Павел Иванович, рядовой. 1904 г.р., Ивановская обл. Призван Трусовским РВК г. Астрахани. Пропал без вести в июне 1942 г.

ПОТАРЦЕВ Николай Иванович, мл. лейтенант. 1919 г.р., Ярославская обл., Большесельский р-н. Призван Енотаевским РВК Астраханской обл. 622 сп. Погиб 19 ноября 1942 г. Похоронен в Серафимовичском р-не Волгоградской обл.

ПОТАЦКИЙ Федор Гаврилович, лейтенант. 1908 г.р., Кировоградская обл., Онуфриевский р-н. Призван Владимировским РВК Астраханской обл. 135 сп 46 сд. Погиб 7 ноября 1943 г. Похоронен в д. Урыча Невельского р-на Псковской обл.

ПОТАШЕВ Андрей Иванович, рядовой. 1898 г.р., Самарская обл., с. Савельевка. Призван Трусовским РВК г. Астрахани. П/п 1968 24 часть. Пропал без вести в феврале 1943 г.

АСТРАХАНСКАЯ ОБЛАСТНАЯ НАУЧНАЯ БИБЛИОТЕКА

ПОТАШИН Прохор Митрофанович, рядовой. Призван Владимировским РВК Астраханской обл. Погиб 7 ноября 1943 г. Похоронен в с. Медведовка Казатинского р-на Винницкой обл.

ПОТЕЕВ Абдула Алимович, рядовой. 1918 г.р., Астраханская обл. Призван Сталинским РВК. Пропал без вести в декабре 1943 г.

ПОТЕЕВ Абдулкадыр Хуснетдинович, рядовой. 1899 г.р., г. Астрахань. Призван Сталинским РВК. П/п 506. Пропал без вести в июне 1942 г.

ПОТЕЕВ Абрагим Фахрилович (Фахреевич), рядовой. 1898 г.р., г. Астрахань. Призван Сталинским РВК. Пропал без вести в августе 1942 г.

ПОТЕЕВ Измаил Ахметович, мл. сержант. 1912 г.р., г. Астрахань. Призван Астраханским РВК. 143 амг. Умер от ран 20 января 1945 г. в эвакогоспитале. Похоронен в Польше.

ПОТЕЕВ Измаил Шарипович, рядовой. 1910 г.р., г. Астрахань. Призван Икрянинским РВК. Пропал без вести в марте 1942 г.

ПОТЕЕВ Исхак Абдулович (Абдулаевич), рядовой. 1926 г.р., г. Астрахань. Призван Сталинским РВК. 1033 сп 280 сд. Погиб 30 января 1945 г. Похоронен в Германии.

ПОТЕЕВ Хамзя Капырович, лейтенант. Родился в г. Астрахани. Призван Кировским РВК. 930 сп. Умер от ран 27 января 1944 г. в ППХГ № 815. Похоронен в Новгородском р-не Новгородской обл.

ПОТЕЕВ Якуб Изатулович, рядовой. Родился: Пензенская обл., Каменский р-н, с. Кикино. Призван Сталинским РВК г. Астрахани. Пропал без вести в июне 1942 г.

ПОТЕЛИН Аркадий Николаевич, рядовой. 1925 г.р., г. Астрахань. Призван Кировским РВК. 227 сп 79 сд. Погиб в 1943 г. Похоронен в с. Богородичное Краснолиманского р-на Донецкой обл.

ПОТЕМБЯКИН Антон Иванович, рядовой. 1913 г.р., Астраханская обл., Икрянинский р-н, с. Маячное. Призван Икрянинским РВК. Пропал без вести в декабре 1941 г.

ПОТЕХИН Петр Григорьевич, рядовой. Умер от ран 5 октября 1942 г. Похоронен в г. Астрахани.

ПОТЕХИН Сергей Арестович, матрос. 1918 г.р., Вологодская обл., Грязовецкий р-н, д. Комарово. Призван Микояновским РВК г. Астрахани. Пропал без вести в феврале 1943 г.

ПОТЕШКИН Василий Константинович, сержант. 1919 г.р., Астраханская обл., Камызякский р-н, с. Каралат. Призван Камызякским РВК. Пропал без вести в августе 1941 г.

ПОТЕШКИН Егор Павлович, рядовой. 1912 г.р., Астраханская обл., Камызякский р-н, с. Каралат. Призван Камызякским РВК. Пропал без вести в мае 1942 г.

ПОТЕШКИН Иван Андреевич, рядовой. 1901 г.р., Астраханская обл., Камызякский р-н, с. Каралат. Призван Камызякским РВК. Умер в плену 17 сентября 1943 г.

ПОТЕШКИН Сергей Михайлович, рядовой. Призван Володарским РВК Астраханской обл. Пропал без вести в сентябре 1942 г.

ПОТЁМКИН Александр Иванович, рядовой. 1913 г.р., Астраханская обл., Икрянинский р-н. 1171 сп 349 сд. Погиб 15 февраля 1942 г. Похоронен в с. Елизаветовка Андреевского р-на Донецкой обл.

ПОТЁМКИН Африкан Михайлович, рядовой. Родился: Астраханская обл., Володарский р-н. Призван Володарским РВК. Пропал без вести в октябре 1942 г.

ПОТЁМКИН Василий Степанович, ст. сержант. 1916 г.р., Атырауская обл., Денгизский р-н, с. Джамбай. Призван Володарским РВК Астраханской обл. П/п 2062 ч. 181. Пропал без вести в январе 1943 г.

ПОТЁМКИН Иван Данилович, рядовой. 1926 г.р., г. Астрахань. Призван Микояновским РВК. 959 сп 309 сд. Погиб 31 марта 1945 г. Похоронен в Польше.

ПОТЁМКИН Иван Никитович, рядовой. 1914 г.р., Астраханская обл., Икрянинский р-н, пгт Оранжереи. Призван Икрянинским РВК. 1173 сп 349 сд. Погиб 21 января 1942 г. Похоронен в с. Краснополье-2 Славянского р-на Донецкой обл.

ПОТЁМКИН Павел Афанасьевич, рядовой. Родился в Астраханской обл. Призван Черноярским РВК. 34 ап 30 сд. Пропал без вести 7 октября 1941 г.

ПОТЁМКИН Прокопий Михайлович, рядовой. 1923 г.р., Астраханская обл., Володар-

АСТРАХАНСКАЯ ОБЛАСТНАЯ НАУЧНАЯ БИБЛИОТЕКА

ский р-н. Призван Володарским РВК. Пропал без вести в сентябре 1942 г.

ПОТЁМКИН Сергей Михайлович, рядовой. 1917 г.р., Астраханская обл., Володарский р-н, с. Цветное. Призван Володарским РВК. Пропал без вести в сентябре 1942 г.

ПОТИЙ Николай Евдокимович, мл. сержант. 1913 г.р. Призван Сталинским РВК г. Астрахани. Умер от ран 25 февраля 1945 г. в ППГ № 3558. Похоронен в Германии.

ПОТЛИНСКИЙ Владимир Александрович, рядовой. Родился: Астраханская обл., Камызякский р-н, с. Н. Комаровка. Призван Камызякским РВК. Пропал без вести.

ПОТЛОВ Александр Дмитриевич, рядовой. 1912 (1914) г.р., Астраханская обл., Ахтубинский р-н, с. Батаевка. Призван Владимировским РВК. 323 сп 128 сд. Погиб 14 февраля 1945 г. Похоронен в Польше.

ПОТЛОВ Иван Дмитриевич, рядовой. 1900 г.р., Астраханская обл., Ахтубинский р-н, с. Батаевка. Призван Владимировским РВК. 361 ппс. Пропал без вести в марте 1942 г.

ПОТЛОВ Петр Константинович, рядовой. 1918 г.р., Астраханская обл., Ахтубинский р-н, с. Батаевка. Призван Владимировским РВК. 33 оиб спецназначения. Погиб 4 апреля 1943 г. Похоронен в дер. Пасынково Гагаринского р-на Смоленской обл.

ПОТМАНЕВ Иван Федорович, рядовой. 1905 г.р., Саратовская обл., Воскресенский р-н, с. Нечаевка. Призван Владимировским РВК Астраханской обл. Пропал без вести в августе 1942 г.

ПОТМИНСКИЙ Владимир Александрович (Андреевич), рядовой. 1919 г.р., Астраханская обл., Камызякский р-н. с. Уварьі. Призван Камызякским РВК. Пропал без вести в августе 1942 г.

ПОТОВКИН Яков Лаврентьевич, рядовой. 1900 г.р., г. Астрахань. Призван Кировским РВК. 72 сп 24 сд. Погиб 1 августа 1943 г. Похоронен в с. Мариновка Куйбышевского р-на г. Донецка.

ПОТОЛАТОВ Митрофан Филиппович, рядовой. 1900 г. р. Умер от ран 7 сентября 1943 г. в ЭГ № 5064. Похоронен в г. Астрахани.

ПОТОП Абрам Давидович, сержант. 1906 г.р., г. Астрахань. Призван Астраханским РВК. 57 сд. Погиб 26 октября 1943 г. Похоронен в с. Апполоновка Солонянского р-на Днепропетровской обл.

ПОТРИСАЕВ Андрей Корнеевич, батальонный комиссар. 1905 г. р. Призван Кировским РВК г. Астрахани. 64 кав. дивизия. Погиб 3 марта 1942 г. Похоронен в с. Луговое Петропавловского р-на Днепропетровской обл.

ПОТУПИН Александр Николаевич, рядовой. 1899 г. р. Умер от ран 13 мая 1943 г. в ЭГ № 1590. Похоронен в г. Астрахани.

ПОТУРГАЕВ Яков Устинович, рядовой. 1911 г.р. Умер от ран 30 марта 1942 г. в ЭГ № 3161. Похоронен в г. Астрахани.

ПОТЯЕВ Николай Иванович, рядовой. 1925 г.р., г. Астрахань. Призван Гурьевским РВК. П/п 41001-А. Пропал без вести в октябре 1943 г.

ПОХИЛЬКО Иван Константинович, ст. сержант. 1923 г.р., г. Евпатория, респ. Крым. Призван Владимировским РВК Астраханской обл. 244 сп. Умер от ран 11 сентября 1943 г. в ЭГ № 681. Похоронен в д. Закрутное Кировского р-на Калужской обл.

ПОЦЕЛУЕВ Александр Михайлович, рядовой. 1913 г.р., Астраханская обл. Призван Долбанским РВК. Пропал без вести в августе 1942 г.

ПОЦЕЛУЕВ Петр Яковлевич, рядовой. 1909 г.р., Астраханская обл., с. Началово. Призван Нариманов ским РВК. Пропал без вести в июне 1942 г.

ПОЦЕЛУЕВ Роман Иванович, рядовой. 1910 г.р., Астраханская обл., Камызякский р-н, с. Гандурино. Призван Икрянинским РВК. Пропал без вести в марте 1942 г.

ПОЦЕЦНА Андрей Николаевич, рядовой. 1907 г.р., Астраханская обл., Володарский р-н. Призван Володарским РВК. 138 сд. Пропал без вести 17 ноября 1942 г.

ПОЦПЕ Рудольф Владимирович, рядовой. 1917 г.р., г. Астрахань. Призван Астраханским РВК. Пропал без вести в декабре 1941 г.

ПОЧЕВАЛОВ Константин Антонович, рядовой. 1904 г.р., г. Астрахань. Призван Красноярским РВК. Пропал без вести в апреле 1943 г. в г. Волгограде.

ПОЧЕГУЕВ Николай Иванович, ст. сержант. 1910 г.р., Воронежская обл. Призван Сталинским РВК г. Астрахани. 57 сб. Умер от

АСТРАХАНСКАЯ ОБЛАСТНАЯ НАУЧНАЯ БИБЛИОТЕКА

ран 27 июля 1943 г. Похоронен в с. Гореховатка Харьковской обл.

ПОЧЕНКОВ Иван Андреевич, ст. матрос. 1921 г.р., Астраханская обл., Енотаевский р-н. Подлодка В-1, БПЛ, СФ. Погиб 25 августа 1944 г.

ПОЧЕТЫРИН Василий Гаврилович, рядовой. 1903 г.р., Астраханская обл., Енотаевский р-н, с. Замьяны. Призван Енотаевским РВК. Погиб 21 сентября 1941 г.

ПОЧЕЧУЕВ Михаил Петрович, сержант. 1915 г.р., Тамбовская обл., Кирсановский р-н, с. Подвигаловка. Призван Микояновским РВК г. Астрахани. П/п 24119-4. Пропал без вести в сентябре 1944 г.

ПОЧЕЧУЕВ Николай Иванович, ст. сержант. 1910 г.р., Астраханская обл., Володарский р-н. Призван Астраханским РВК. 57 осб 1 армии. Умер от ран 23 июля 1943 г. в эвакоприемнике. Похоронен в с. Гороховатка Боровского р-на Харьковской обл.

ПОЧЕЧУЕВ Петр Дмитриевич, рядовой. 1901 г.р. Призван Микояновским РВК г. Астрахани. Пропал без вести в июне 1943 г.

ПОЧИНКИН Федор Иванович, рядовой. 1908 г.р., Астраханская обл., Енотаевский р-н, с. Копановка. Призван Енотаевским РВК. Пропал без вести в июле 1942 г.

ПОЧИНКОВ Алексей Федорович, рядовой. 1904 г.р., Астраханская обл., Енотаевский р-н, с. Ивановка. Призван Енотаевским РВК. П/п 803. Умер в плену 21 октября 1943 г.

ПОЧИНКОВ Федор Данилович, рядовой. 1898 г.р., Астраханская обл., Енотаевский р-н, с. Копановка. Призван Енотаевским РВК. Пропал без вести в августе 1942 г.

ПОЧИНКОВ Яков Семенович, рядовой. Родился: Астраханская обл., Енотаевский р-н, с. Федоровка. Призван Енотаевским РВК. Пропал без вести в январе 1942 г.

ПОЧИНСКИЙ Федор Иванович, рядовой. 1898 г.р., Астраханская обл., Енотаевский р-н, с. Копановка. Призван Енотаевским РВК. Пропал без вести в октябре 1942 г.

ПОЧТАРЁВ Мухтар Ахмедиевич, рядовой. 1916 г.р., Астраханская обл., Володарский р-н, с. Болдырево. Призван Володарским РВК. Умер в плену 4 декабря 1941 г.

ПОЧТАРЬ Герша Лейбович, рядовой. 1909 г.р., респ. Молдова. Призван Микояновским РВК г. Астрахани. Погиб 17 марта 1945 г. Похоронен в Венгрии.

ПОЧТОВ Александр Иванович, рядовой. 1909 г.р., Астраханская обл., Енотаевский р-н, р.п. Никольский. Призван Енотаевским РВК. Пропал без вести в ноябре 1942 г.

ПОЧУКАЕВ Николай Андреевич, рядовой. 1923 г. р. Умер от ран 30 января 1943 г. в ЭГ № 1589. Похоронен в г. Астрахани.

ПОЧУФАРОВ Георгий Николаевич, рядовой. Родился: Астраханская обл., с. Черный Яр. Призван Черноярским РВК. Погиб 23 марта 1943 г. Похоронен в с. Алексеевка (на р. Миус) Ростовской обл.

ПОЧУФАРОВ Герман Александрович, рядовой. 1917 г.р., Астраханская обл., с. Черный Яр. Призван Черноярским РВК. Пропал без вести в апреле 1943 г.

ПОШАЛОВ Дмитрий Тимофеевич, рядовой. 1911 г.р., г. Астрахань. Призван Сталинским РВК. 207 сп 76 сд. Пропал без вести 27 сентября 1941 г.

ПОШЕВСКИЙ Петр Васильевич, рядовой. 1904 г.р., Астраханская обл., с. Икряное. Пропал без вести в феврале 1942 г.

ПОШЕНЬЯК Вано Григорьевич, мл. сержант. 1916 г.р., респ. Армения, Иджеванский р-н. Призван Кировским РВК г. Астрахани. 66 тбр. Пропал без вести 26 августа 1942 г.

ПОШЛЯКОВ Михаил Викторович, рядовой. 1921 г.р., Астраханская обл., Лиманский р-н, с. Бирючья Коса. Призван Трусовским РВК. Пропал без вести в 1945 г.

ПОШЫЛ Михаил Иванович, рядовой. 1917 г.р., г. Астрахань. Призван Камызякским РВК. 9 мсбр. Пропал без вести в 1942 г.

ПОЯНОВА Роза, рядовой. 1917 г.р. Умерла 7 октября 1944 г. в ЭГ № 1587. Похоронена в г. Астрахани.

ПОЯРКОВ Андрей Прохорович, рядовой. 1902 г.р., Волгоградская обл., Жирновский р-н, с. Красный Яр. Призван Трусовским РВК г. Астрахани. Пропал без вести в феврале 1943 г.

ПОЯСОВ Александр Иванович, старшина. Призван Икрянинским РВК Астраханской обл. 80 сп. Погиб 16 января 1943 г. Похоронен в г. Горячий Ключ Краснодарского края.

ПРАВДИКОВ Михаил Тимофеевич, рядовой. 1922 г.р., г. Могилев. Призван Краснояр-

АСТРАХАНСКАЯ ОБЛАСТНАЯ НАУЧНАЯ БИБЛИОТЕКА

ским РВК Астраханской обл. Пропал без вести в феврале 1943 г.

ПРАВДИН Александр Петрович, военврач 3 ранга. 1896 г.р., Астраханская обл., г. Ахтубинск. Призван Владимировским РВК. 569 обс 199 сд. Пропал без вести 24 сентября 1941 г. в р-не с. Комаровки Полтавской обл.

ПРАВДИН Дмитрий Павлович, рядовой. 1903 г.р., Саратовская обл., Аткарский р-н, с. Студенка. Призван Трусовским РВК г. Астрахани. Пропал без вести в марте 1942 г.

ПРАВДИН Иван Васильевич, рядовой. 1914 г.р., Саратовская обл., Петровский р-н, с. Тузенка. Призван Трусовским РВК. Пропал без вести в марте 1942 г.

ПРАВОВ Александр Иванович, рядовой. 1904 г.р., г. Астрахань. Призван Трусовским РВК. Пропал без вести в январе 1942 г.

ПРАВОВ Александр Иванович, рядовой. 1916 г.р., г. Астрахань. Призван Трусовским РВК. Пропал без вести в апреле 1942 г.

ПРАВОДЕЛОВ Михаил Алексеевич, рядовой. Родился: Костромская обл., Кологривский р-н, д. Лисицино. П/п 10864г. Умер от болезни 1 сентября 1943 г. Похоронен на братском кладбище ж.-д. станции Мга Ленинградской обл.

ПРАВОТОРОВ Николай Федорович, рядовой. 1907 г.р., г. Астрахань. Призван Сталинским РВК. Пропал без вести в октябре 1942 г.

ПРАЗДНИКОВ Василий Петрович, рядовой. 1904 г.р., Астраханская обл., Икрянинский РВК. 345 сд. Погиб в декабре 1941 г. Похоронен в г. Севастополе.

ПРАКЛАДОВ Анатолий Григорьевич, рядовой. 1924 г.р., Астраханская обл., Черноярский р-н. Призван Черноярским РВК. 899 сп 248 сд. Погиб 13 декабря 1942 г. Похоронен в пгт Яшкуль, Калмыкия.

ПРАСКОВ Иван Михайлович, мл. сержант. Родился: Астраханская обл., г. Ахтубинск. Призван Владимировским РВК. 38 оиптабр. Погиб 13 января 1945 г. Похоронен в Польше.

ПРАСКУРЯНКОВ Федор Александрович, сержант. 1910 г.р., Астраханская обл., Икрянинский р-н, р.п. Трудфронт. Призван Икрянинским РВК. 1147 сп 353 сд. Пропал без вести 10 ноября 1942 г. в Краснодарском крае.

ПРАСОЛОВ (Просолов) Александр Кузьмич, мл. лейтенант. 1924 г.р., г. Астрахань. Призван Кировским РВК. 21 вдсп 7 вдд. Умер от ран 9 апреля 1945 г. в 4 ОМСБ. Похоронен в Австрии.

ПРАСЬКО Василий Никитович, ст. сержант. 1906 г.р., г. Астрахань. Призван Кировским РВК. 363 ап 130 сд. Погиб 23 ноября 1943 г. Похоронен в с. Незаможник Лепетихского р-на Херсонской обл.

ПРАСЬКО Петр Никитович, рядовой. 1910 г.р., Волгоградская обл., Старополтавский р-н, с. Новополтавка. Призван Сталинским РВК г. Астрахани. П/п 1635. Пропал без вести в мае 1942 г.

ПРАСЯКИН Владимир Алексеевич, мл. лейтенант. 1925 г.р., Саратовская обл., Петровский р-н, с. Ионгеевка. Призван Микояновским РВК г. Астрахани. 190 сп 5 сд. Погиб 16 августа 1944 г. Похоронен в Польше.

ПРАШУНИН (Прошунин) Степан Ефимович, рядовой. 1910 г.р., Астраханская обл., Лиманский р-н, с. Михайловка. Призван Долбанским РВК. Умер в плену в декабре 1943 г.

ПРЕДАТЧЕНКО Федор Павлович, рядовой. 1924 г.р., Астраханская обл., г. Ахтубинск. Призван Микояновским РВК. 899 сп 248 сд. Пропал без вести 26 ноября 1942 г.

ПРЕДВЕЧНЕВ Александр Семенович, сержант. 1923 г.р., Астраханская обл., Икрянинский р-н, р.п. Красные Баррикады. Призван Икрянинским РВК. 30 пабр. Погиб 3 мая 1945 г. Похоронен в Германии.

ПРЕДВЕЧНЕВ Виктор Михайлович, рядовой. 1923 г.р., Астраханская обл., Икрянинский р-н, р.п. Красные Баррикады. Призван Икрянинским РВК. Пропал без вести в январе 1943 г.

ПРЕДВЕЧНЫЙ Алексей Иванович, рядовой. 1912 г.р., Астраханская обл., г. Ахтубинск. Призван Владимировским РВК. Пропал без вести в сентябре 1942 г.

ПРЕДВЕЧНЫЙ Виктор Митрофанович, лейтенант. Родился: Астраханская обл., Владимировский р-н. Погиб 27 мая 1942 г.

ПРЕДВЕЧНЫЙ Дмитрий Иванович, зам. политрука. Родился: Астраханская обл., Владимировский р-н. Пропал без вести в сентябре 1942 г.

АСТРАХАНСКАЯ ОБЛАСТНАЯ НАУЧНАЯ БИБЛИОТЕКА

ПРЕДВЕЧНЫЙ Егор Петрович, рядовой. 1914 г.р., Астраханская обл., г. Ахтубинск. Пропал без вести в июне 1942 г.

ПРЕДВЕЧНЫЙ Иван Архипович, рядовой. 1908 (1907) г.р., Астраханская обл., Владимировский р-н. Умер от ран 10 марта 1942 г. Похоронен в с. Антоново Красносельского р-на Ростовской обл.

ПРЕДВЕЧНЫЙ Михаил Митрофанович, сержант. 1902 г.р., г. Астрахань. Призван Кировским РВК. Севастопольский оборонит. район ЧФ. Погиб 31 мая 1943 г. в плену.

ПРЕДВЕЧНЫЙ Пантелей Алексеевич, рядовой. 1898 г.р., Астраханская обл., г. Ахтубинск. Пропал без вести в ноябре 1941 г.

ПРЕДКИН Василий Николаевич, рядовой. 1921 г.р., Астраханская обл., Черноярский р-н, с. Старица. Призван Черноярским РВК. Пропал без вести в мае 1943 г.

ПРЕДЫБАЕВ Георгий Кузьмич, рядовой. 1926 г.р., г. Астрахань. Призван Сталинским РВК. 99 сд. Погиб 16 марта 1945 г. Похоронен в Венгрии.

ПРЕДЬКО Григорий Филиппович, рядовой. 1914 г.р., Читинская обл., г. Борзя. Призван Сталинским РВК г. Астрахани. 2 мсб 44 мсбр. Погиб 15 июля 1943 г. Похоронен в д. Каменка Орловской обл.

ПРЕЛОВ Александр Андреевич, рядовой. 1913 г.р., г. Астрахань. Призван Камызякским РВК. 230 азсп. Пропал без вести в октябре 1944 г.

ПРЕЛОВ Александр (Алексей) Елизарович (Емельянович), рядовой. 1911 г.р., Астраханская обл., Ахтубинский р-н, р.п. Капустин Яр. 178 фзсп. Умер от ран 22 сентября 1942 г. в госпитале. Похоронен в р.п. Капустин Яр Ахтубинского р-на Астраханской обл.

ПРЕПЕЧЕНОВ (ПерепеченоВ) Василий Тимофеевич, рядовой. 1915 г.р., Астраханская обл., Енотаевский р-н, с. Пришиб. Призван Енотаевским РВК. 1012 ап 315 сд. Пропал без вести 11 сентября 1942 г.

ПРЕПИНОВСКИЙ Семен Федорович, рядовой. 1909 г.р., Винницкая обл. Призван Кировским РВК г. Астрахани. Пропал без вести в июле 1944 г.

ПРЕСНОВ Владимир Дмитриевич, рядовой. 1910 г.р., г. Астрахань. 809 сп 304 сд. Погиб 24 декабря 1943 г. Похоронен в с. Марьяновка Радомышльского р-на Житомирской обл.

ПРЕСНЯКОВ Павел Семенович, рядовой. 1915 г.р., Астраханская обл., Ахтубинский р-н, с. Покровка. Призван Володарским РВК. Пропал без вести в январе 1942 г.

ПРЕСНЯКОВ Петр Семенович, рядовой. 1916 г.р., Астраханская обл., с. Петропавловка. Призван Володарским РВК. Пропал без вести в январе 1942 г.

ПРЕСНЯКОВ Павел Федорович, рядовой. 1924 (1904) г.р., Астраханская обл., Ахтубинский р-н, с. Покровка. Призван Владимировским РВК. 1008 сп 266 сд. Погиб 22 октября 1943 г. Похоронен на х. Глаткий Васильевского р-на Запорожской обл.

ПРЕСС Израиль Михайлович, рядовой. 1905 г.р., Житомирская обл., Андрушевский р-н. Призван Володарским РВК. Пропал без вести в январе 1944 г.

ПРИАСИН Сергей Федорович, рядовой. 1900 г.р., г. Астрахань. Погиб в плену 15 марта 1943 г., лагерь в г. Славута.

ПРИБЫЛОВ Иван Николаевич, сержант. 1919 г.р., г. Астрахань. Призван Сталинским РВК. 57 сп 20 сд. Погиб 24 марта 1943 г. Похоронен в Балаклейском р-не Харьковской обл.

ПРИБЫЛОВ Петр Михайлович, рядовой. 1919 г.р., Астраханская обл., Ахтубинский р-н, р.п. Капустин Яр. Призван Икрянинским РВК. Пропал без вести в январе 1945 г.

ПРИВАЛОВ Александр Андреевич, рядовой. Родился: Астраханская обл., Черноярский р-н, с. Соленое Займище. Призван Черноярским РВК. Умер от ран 1 января 1944 г.

ПРИВАЛОВ Александр Григорьевич, матрос. 1913 г.р., г. Астрахань. Призван Трусовским РВК. 329 оашр. Пропал без вести в ноябре 1941 г.

ПРИВАЛОВ Алексей Андреевич, рядовой. 1922 г.р., Астраханская обл., Черноярский р-н, с. Соленое Займище. Призван Черноярским РВК. Погиб.

ПРИВАЛОВ Аркадий Алексеевич, мл. сержант. 1916 г.р. Призван Кировским РВК г. Астрахани. 256 сд, заградит. отряд. Погиб 5 июня 1942 г. Похоронен в д. Гаврилово Сычевского р-на Смоленской обл.

АСТРАХАНСКАЯ ОБЛАСТНАЯ НАУЧНАЯ БИБЛИОТЕКА

ПРИВАЛОВ Аркадий Алексеевич, рядовой. 1916 г.р., Астраханская обл., г. Ахтубинск. В/ч 04762. Погиб 12 ноября 1943 г. в д. Беседы Гомельской обл.

ПРИВАЛОВ Владимир Петрович, рядовой. Призван Микояновским РВК г. Астрахани. Погиб 6 сентября 1944 г.

ПРИВАЛОВ Евсей Дмитриевич, рядовой. 1898 г.р., Пензенская обл. Призван Трусовским РВК г. Астрахани. Пропал без вести в октябре 1942 г.

ПРИВАЛОВ Михаил Григорьевич, рядовой. 1907 г.р., Пензенская обл., с. Пайм. Призван Трусовским РВК г. Астрахани. 519 сп 81 сд. Пропал без вести 15 октября 1943 г.

ПРИВАЛОВ Николай Григорьевич, рядовой. 1925 г.р., Астраханская обл., Черноярский р-н, с. Соленое Займище. Призван Тайпакским РВК Западно-Казахстанской обл. Пропал без вести в 1943 г.

ПРИВАЛОВ Николай Матвеевич, рядовой. 1915 г.р., г. Астрахань. Призван Трусовским РВК. 1171 сп 349 сд. Пропал без вести 24 января 1942 г.

ПРИВАЛОВ Петр Сергеевич, рядовой. Родился в г. Астрахани. 113 военно-строит. отряд. Погиб 1 сентября 1944 г. Похоронен в д. Шеперово Чаусского р-на Могилевской обл.

ПРИВАН Моисей Давидович, рядовой. 1902 г.р., г. Житомир. Призван Черноярским РВК Астраханской обл. Пропал без вести в январе 1944 г.

ПРИГОДИН Виктор Константинович, рядовой. 1907 г.р., г. Астрахань. Призван Кировским РВК. 3 сп 4 сд. Погиб 29 августа 1942 г. Похоронен в д. Хмельницкая Волгоградской обл.

ПРИГОРИН Александр Михайлович, рядовой. 1923 г.р. Призван Микояновским РВК г. Астрахани. Пропал без вести в феврале 1943 г.

ПРИГОРИН Николай Матвеевич, мл. сержант. Родился: Астраханская обл., Володарский р-н. Пропал без вести в октябре 1941 г.

ПРИГОРО Валентин Владимирович, рядовой. 1903 г. р. Призван Микояновским РВК г. Астрахани. Пропал без вести в декабре 1942 г.

ПРИДАТЧЕНКО Василий Иванович, рядовой. 1919 г.р., г. Астрахань. Призван Астраханским РВК. 37 осбр. Погиб 8 апреля 1942 г. Похоронен в с. Новечки Ленинградской обл.

ПРИДАТЧЕНКО Иван Павлович, сержант. 1077 зап. Пропал без вести 24 августа 1942 г. в г. Волгограде.

ПРИДАТЧЕНКО (Придотченко) (Придаченко) Михаил Иванович, рядовой. 1909 г.р., Астраханская обл., Ахтубинский р-н, с. Покровка. Призван Сталинским РВК. Отд. учебн. сб 57 сд. Погиб 8 января 1943 г. Похоронен в пгт Меловое Луганской обл.

ПРИДАТЬКО Николай Васильевич, рядовой. 1923 г.р., Сумская обл., Лебединский р-н, д. Бережки. Призван Икрянинским РВК Астраханской обл. 76 зсп 36 зсбр. Погиб 23 августа 1943 г. Похоронен в п. Токсово Всеволжского р-на Ленинградской обл.

ПРИЕМСКИЙ Сергей Лаврентьевич, старшина 1 ст. Похоронен в с. Замьяны Енотаевского р-на Астраханской обл.

ПРИЖИВАЛОВ Константин Кириллович, рядовой. 1912 г.р. Призван Микояновским РВК г. Астрахани. Пропал без вести в сентябре 1942 г.

ПРИЖНЕВ Григорий Абросимович, ст. сержант. 1895 г.р., Ставропольский край, Степновский р-н, с. Догир. Призван Икрянинским РВК Астраханской обл. Пропал без вести в апреле 1943 г.

ПРИКАЗЧИКОВ Анатолий Георгиевич, рядовой. 1906 г.р., Астраханская обл., Харабалинский р-н, с. Сасыколи. Призван Харабалинским РВК. 1326 сп. Погиб 8 декабря 1942 г. Похоронен на Мамаевом кургане, г. Волгоград.

ПРИКАЗЧИКОВ Антон Георгиевич, рядовой. 1905 г.р., Волгоградская обл., Кайсацкий р-н, с. Кайсацкое. Призван Харабалинским РВК Астраханской обл. 1326 сп 422 сд. Погиб 8 декабря 1942 г. Похоронен в г. Волгограде.

ПРИКАЗЧИКОВ Аркадий Константинович, матрос. 1920 г.р., г. Астрахань. Пропал без вести 3 июля 1942 г.

ПРИКАЗЧИКОВ Иван Константинович, рядовой. 1906 г.р., респ. Татарстан, Тетюшский р-н, с. Ченчурино. Призван Сталинским РВК г. Астрахани. Пропал без вести в октябре 1941 г.

АСТРАХАНСКАЯ ОБЛАСТНАЯ НАУЧНАЯ БИБЛИОТЕКА

ПРИКАЗЧИКОВ Иван Федорович, рядовой. 1915 г.р., Пензенская обл., Лопатинский р-н, с. Козловка. Призван Сталинским РВК г. Астрахани. Пропал без вести в марте 1942 г.

ПРИКАЗЧИКОВ Степан Федорович, рядовой. 1904 г.р., Пензенская обл., Лопатинский р-н, с. Козловка. Призван Кировским РВК г. Астрахани. Пропал без вести в феврале 1945 г.

ПРИКЛАДОВ Анатолий Григорьевич, рядовой. 1924 г.р., Астраханская обл., с. Черный Яр. Призван Черноярским РВК. Ппс 1803. Погиб 13 декабря 1942 г. Похоронен в пгт Яшкуль, респ. Калмыкия.

ПРИКЛАДОВ Петр Федорович, рядовой. 1920 г.р., Астраханская обл., Икрянинский р-н, р.п. Ильинка. Призван Икрянинским РВК. Пропал без вести в октябре 1941 г.

ПРИКЛОНОВ Павел Иванович, сержант. Призван Микояновским РВК г. Астрахани. Пропал без вести в июле 1943 г.

ПРИЛУКИН Дмитрий Демьянович, рядовой. 1924 г.р., Ростовская обл., Багаевский р-н, х. Елкин. Призван Харабалинским РВК Астраханской обл. Отд. лыжный б-н 97 сд. Погиб 6 февраля 1944 г. Похоронен в д. Перевоз Витебского р-на Витебской обл.

ПРИЛУЦКИЙ Василий Павлович, рядовой. 1921 г.р., г. Астрахань. Призван Трусовским РВК. 222 сп. Погиб 24 ноября 1944 г. Похоронен в Венгрии.

ПРИМАК Николай Степанович, рядовой. 1910 г. р. Умер от ран 13 марта 1942 г. в ЭГ № 3801. Похоронен в г. Астрахани.

ПРИМАК Степан Иванович, рядовой. 390 сп. Умер от ран 26 октября 1942 г. Похоронен в х. Стасов Ахтубинского р-на Астраханской обл.

ПРИМАСОВ Николай Андреевич, рядовой. Призван Икрянинским РВК Астраханской обл. Погиб в 1944 г.

ПРИМАЧУК Степан Яковлевич, рядовой. 1920 г.р., Волынская обл., Ратновский р-н. Призван Красноярским РВК Астраханской обл. Пропал без вести в сентябре 1944 г.

ПРИМЕНКО Евгений Алексеевич, рядовой. 1924 г.р., Сумская обл., Сумской р-н, пгт Хотень. Призван Астраханским РВК. 43 бр спецназначения. Погиб 3 августа 1943 г. Похоронен в п. Нижний Нагольчик Антрацитовского р-на Луганской обл.

ПРИМЕЧАЕВ Иван Гаврилович, рядовой. Родился в г. Астрахани. Призван Кировским РВК. 376 ошр. Погиб 3 июля 1944 г. Похоронен в г. Ковель Волынской обл.

ПРИНЦ Исаак Семенович, старшина. Родился в г. Винница. Призван Нариманов ским РВК Астраханской обл. Пропал без вести в июне 1944 г.

ПРИНЦЕВ Александр Михайлович, мл. сержант. 1913 г.р., Астраханская обл., Ахтубинский р-н, с. Новониколаевка. Призван Владимировским РВК. 692 сп 212 сд. Погиб 14 июля 1943 г. Похоронен в д. Речица Думиничского р-на Калужской обл.

ПРИПИОНОВ Константин Тимофеевич, рядовой. 1910 г.р., г. Астрахань. Призван Сталинским РВК. Пропал без вести в ноябре 1941 г.

ПРИПИСНОВ Михаил Иванович, мл. сержант. Родился в г. Астрахани. 283 амп. Умер от ран 20 октября 1944 г. Похоронен в Восточной Пруссии.

ПРИСТАЛОВ Иван Васильевич, рядовой. 1908 г.р., г. Астрахань. Призван Трусовским РВК. 1171 сп 349 сд. Погиб 11 марта 1942 г. Похоронен в с. Яковлевка Андреевского р-на Донецкой обл.

ПРИСТАЛОВ Федор Кузьмич, рядовой. Призван Микояновским РВК г. Астрахани. Умер от ран 2 марта 1943 г.

ПРИСТИН Аркадий Александрович, мл. лейтенант. 1925 г.р., г. Астрахань. Призван Кировским РВК. Погиб 18 октября 1943 г. Похоронен в с. Днепрово Каменка Днепропетровской обл.

ПРИСТИН Борис Александрович, рядовой. 1921 г.р., г. Витебск. Призван Микояновским РВК г. Астрахани. Пропал без вести в сентябре 1944 г.

ПРИСЯЖЕНКО Николай Николаевич, политрук. 1903 г.р., Николаевская обл., г. Очаков. Призван Трусовским РВК г. Астрахани. Пропал без вести 22 ноября 1942 г.

ПРИСЯЖНЫЙ Иван Алексеевич, старшина. 1907 г. р. Призван Владимировским РВК Астраханской обл. 1173 сп 349 сд. Погиб 6 февраля 1942 г. Похоронен в с. Михайловка Александровского р-на Донецкой обл.

ПРИТЫКИН Александр Федорович, рядовой. 1925 г.р., Астраханская обл. Призван Икрянинским РВК. 147 сп. Умер от ран 14 ян-

АСТРАХАНСКАЯ ОБЛАСТНАЯ НАУЧНАЯ БИБЛИОТЕКА

варя 1944 г. в госпитале. Похоронен в д. Черниговская Софиевского р-на Днепропетровской обл.

ПРИУХАНОВ Бобинте Ажгалиевич, рядовой. Родился: Астраханская обл., Володарский р-н. Призван Володарским РВК. Погиб в ноябре 1943 г.

ПРИФАТЧЕНКО Иван Павлович, сержант. Родился в г. Астрахань. 1077 ап. Пропал без вести 24 августа 1942 г.

ПРИХОДКИН Николай Сидорович, рядовой. 1921 г.р., г. Астрахань. Призван Трусовским РВК. 88 сд. Погиб 3 августа 1943 г. Похоронен в с. Галея Донецкой обл.

ПРИХОДЧЕНКО Иван Филиппович, рядовой. 1904 г.р., Волгоградская обл., г. Котово. Призван Володарским РВК Астраханской обл. Пропал без вести в феврале 1943 г.

ПРИХОДЬКО Василий Захарович, рядовой. 1910 г.р., Астраханская обл., Приволжский р-н, с. Карагали. Призван Наримановским РВК. Пропал без вести в декабре 1942 г.

ПРИХОДЬКО Василий Филиппович, рядовой. 1900 г.р., Атырауская обл., Денгизский р-н. Призван Красноярским РВК Астраханской обл. Пропал без вести в апреле 1942 г.

ПРИХОДЬКО Василий Филиппович, сержант. Родился в Красноярском крае. Призван Астраханским РВК. Погиб 24 декабря 1942 г. Похоронен в с. Первомайск Россошанского р-на Воронежской обл.

ПРИХОДЬКО Григорий Павлович, рядовой. Родился: Астраханская обл., Володарский р-н. Призван Володарским РВК. Умер от ран 12 марта 1943 г. Похоронен в с. Варнавинское Абинского р-на Краснодарского края.

ПРИХОДЬКО Иван Артемьевич, рядовой. 1921 г.р., Астраханская обл., Наримановский р-н, с. Линейное. 197 азсп. Пропал без вести 6 января 1943 г.

ПРИХОДЬКО Николай Михайлович, рядовой. 1926 г.р., Астраханская обл. Призван Астраханским РВК. Пропал без вести в январе 1945 г.

ПРИХОДЬКО Н. Н., рядовой. 1915 г.р. Умер от ран 8 февраля 1943 г. в ЭГ № 375. Похоронен в г. Астрахани.

ПРИХОДЬКО Петр Иванович, рядовой. 1925 г.р., г. Астрахань. Призван Астраханским РВК. 120 сп. Умер от ран 13 марта 1944 г. в госпитале. Похоронен в братской могиле п. Николаевка Широковского р-на Днепропетровской обл.

ПРИХОДЬКО Сергей Федорович, рядовой. 1912 г.р., Саратовская обл., Вольский р-н, с. Искурляйки. Призван Трусовским РВК г. Астрахани. 259 отп. Умер от ран 2 августа 1943 г. Похоронен в г. Курске (Московское кладб., мог 30).

ПРИХОДЬКО Филипп Иванович, рядовой. 1909 г.р., г. Астрахань. Призван Микояновским РВК. 11 отд. саперный бат-н 15 отдельной дивизии. Пропал без вести 28 ноября 1943 г.

ПРИЦЕНКО Семен Васильевич, рядовой. 1918 г.р., г. Керчь. Призван Икрянинским РВК Астраханской обл. 1275 сп. Умер от ран 11 апреля 1944 г. Похоронен в с. Макаровка Каланчакского р-на Херсонской обл.

ПРИЦЕПИН Григорий Васильевич, рядовой. 1906 г.р., г. Астрахань. Призван Владимировским РВК Астраханской обл. Пропал без вести в декабре 1942 г.

ПРИЦКО Зельмаш, рядовой. Призван Владимировским РВК Астраханской обл. 689 сп 411 сд. Погиб 6 марта 1942 г. Похоронен в с. Сиваш Алексеевского р-на Харьковской обл.

ПРИЧИСЛЕНСКИЙ Юрий Дмитриевич, лейтенант. 1922 г.р., Астраханская обл., Ахтубинский р-н. Призван Владимировским РВК. 61 оптад 54 сд. Погиб 9 февраля 1944 г. Похоронен в с. Гавриловка Нововоронцовского р-на Херсонской обл.

ПРИЧИТАЕВ Николай Васильевич, рядовой. 1909 г.р., г. Астрахань. Призван Икрянинским РВК. Пропал без вести в августе 1942 г.

ПРИЩЕНКО Василий Антонович, рядовой. 1904 г.р., Полтавская обл., Лазорковский р-н, с. Карпиевка. Призван Икрянинским РВК Астраханской обл. Пропал без вести.

ПРИЩЕПИН Андрей Петрович, рядовой. 1910 г.р., Астраханская обл., г. Ахтубинск. Призван Владимировским РВК. Пропал без вести в декабре 1942 г.

ПРИЩЕПИН Григорий Васильевич, рядовой. 1906 г.р., Астраханская обл., Наримановский р-н, с. Петропавловка. Пропал без вести в декабре 1942 г.

АСТРАХАНСКАЯ ОБЛАСТНАЯ НАУЧНАЯ БИБЛИОТЕКА

ПРИЮТОВ Вячеслав Викторович, старшина. 1925 г.р., г. Астрахань. Погиб 22 мая 1945 г. Похоронен в Германии.

ПРОБЕЛЬ Михаил Иванович, рядовой. 1914 г.р., г. Астрахань. Призван Астраханским РВК. Партизанский отряд им. Дзержинского, бригада «Дядя Коля» Белорусского штаба партизан. движения. Погиб в мае 1944 г. Похоронен в д. Буденичи Борисовского р-на Минской обл.

ПРОВОДИН Дмитрий Никифорович, рядовой. 1912 (1911) г.р., Астраханская обл., Черноярский р-н, с. Ушаковка. Призван Черноярским РВК. Погиб 27 января 1942 г.

ПРОВАТОРОВ (Провоторов) Григорий Алексеевич, рядовой. 1922 (1923) г.р., Астраханская обл., Черноярский р-н, с. Старица. Призван Черноярским РВК. 44 саперный бат-н 44 сд. Умер от ран 27 июля 1943 г. в эвакопункте. Похоронен в г. Изюм Харьковской обл.

ПРОВАТОРОВ (Провоторов) Дмитрий Алексеевич, рядовой. 1903 (1906) г.р., Астраханская обл., Черноярский р-н, с. Старица. Призван Черноярским РВК. Погиб.

ПРОВАТОРОВ Иван Алексеевич, рядовой. 1901 г.р., Астраханская обл., Черноярский р-н, с. Старица. Призван Черноярским РВК. Умер от ран в апреле 1943 г.

ПРОВОТОРОВ Александр Петрович, мл. лейтенант. 1922 г.р., Астраханская обл., Камызякский р-н, с. Тузуклей. Призван Камызякским РВК. П/п 77774. Погиб 7 (2) апреля 1944 г. Похоронен в д. Зайцево Псковской обл.

ПРОВОТОРОВ Алексей Васильевич, рядовой. 1922 г.р., Астраханская обл., Камызякский р-н, с. Ново-Тузуклей. Призван Микояновским РВК г. Астрахани. Пропал без вести в январе 1942 г.

ПРОВОТОРОВ Иван Иванович, рядовой. 1907 г.р., Астраханская обл., Черноярский р-н, с. Зубовка. Призван Черноярским РВК. Погиб 23 апреля 1943 г.

ПРОВОТОРОВ Иван Сергеевич, рядовой. 1923 г.р., г. Астрахань. Призван Микояновским РВК. П/п 57313. Погиб 10 ноября 1943 г.

ПРОВОТОРОВ Николай Федорович, рядовой. Родился в г. Астрахани. Пропал без вести в октябре 1942 г.

ПРОВОТОРОВ Павел Егорович, рядовой. 1914 г.р., Астраханская обл., Камызякский р-н, с. Тузуклей. Призван Микояновским РВК г. Астрахани. Пропал без вести в феврале 1944 г.

ПРОДЕДОВИЧ Иван Ефимович, рядовой. 1910 г.р., Астраханская обл., Икрянинский р-н. Призван Икрянинским РВК. Пропал без вести в апреле 1945 г.

ПРОЖЕВАЛОВ Константин Кириллович, рядовой. 1913 г.р., г. Астрахань. Призван Кировским РВК. 628 сп 46 сд. Пропал без вести в октябре 1942 г.

ПРОЖИВАЛОВ Петр Парфильевич, рядовой. 1921 г.р., г. Астрахань. Призван Микояновским РВК. 416 мсп. Пропал без вести в 1945 г.

ПРОЖИВАНОВ Аркадий Порфирьевич, рядовой. 1924 г.р., г. Астрахань. Призван Микояновским РВК. 107 сп 34 сд. Погиб 20 ноября 1942 г. Похоронен в д. Хулхута Яшкульского р-на, Калмыкия.

ПРОЗОРОВ Николай Константинович, ст. лейтенант. 1911 г.р., г. Астрахань. Призван Сталинским РВК. 1 мсб 15 мсбр. Погиб 24 февраля 1943 г. Похоронен в д. Моршнево Дмитриевского р-на Курской обл.

ПРОЗОРОВ Сергей Павлович, лейтенант. 1915 г.р., Астраханская обл., с. Икряное. Призван Кировским РВК. 143 озад. Пропал без вести в декабре 1942 г.

ПРОКАЗОВ Василий Васильевич, рядовой. 1907 г.р., Астраханская обл., Наримановский р-н, с. Разночиновка. Призван Красноярским РВК. Пропал без вести в июле 1944 г.

ПРОКАЗОВ Иван Васильевич, рядовой. Родился: Астраханская обл., Наримановский р-н, с. Разночиновка. Призван Красноярским РВК. Пропал без вести.

ПРОКАЗОВ Михаил Васильевич, рядовой. 1902 г.р., Астраханская обл., Наримановский р-н, с. Разночиновка. Призван Наримановским РВК. 9 осбр. Погиб 10 октября 1942 г. Похоронен в г. Малгобек, Ингушская респ.

ПРОКЛИН Борис Петрович, рядовой. 1912 г.р., г. Астрахань. Призван Сталинским РВК. 114 оашр. Пропал без вести 20 ноября 1944 г. в р-не с. Капушаны Закарпатской обл.

АСТРАХАНСКАЯ ОБЛАСТНАЯ НАУЧНАЯ БИБЛИОТЕКА

ПРОКЛОВ Александр Дмитриевич, рядовой. 1923 г.р., г. Волгоград. Призван Наримановским РВК Астраханской обл. Пропал без вести в апреле 1943 г.

ПРОКОНОВ Василий Андреевич, рядовой. 1917 г. р. Призван Красноярским РВК Астраханской обл. Пропал без вести в октябре 1942 г.

ПРОКОПЕНКО Виктор Семенович, рядовой. Родился в Астраханской обл. Призван Камызякским РВК. 132 сп. Погиб 14 декабря 1944 г. Похоронен в Венгрии.

ПРОКОПЕНКО Иван Ефимович, рядовой. 1907 г.р., Астраханская обл., Ахтубинский р-н, пгт Капустин Яр. Призван Владимировским РВК. Пропал без вести в марте 1942 г.

ПРОКОПЕНКО Никифор Максимович, рядовой. 1898 г.р. Умер от ран 4 декабря 1942 г. в ЭГ № 5064. Похоронен в г. Астрахани.

ПРОКОПЕНКО Петр Семенович, рядовой. 1923 г.р., Астраханская обл., Ахтубинский р-н, с. Пологое Займище. Пропал без вести 16 июня 1942 г.

ПРОКОПЕНКО Федор Иванович, рядовой. 1915 г.р., Ростовская обл. Призван Трусовским РВК г. Астрахани. Пропал без вести 8 августа 1944 г. Похоронен в Польше.

ПРОКОПОВ Василий Андреевич, ст. лейтенант. 1917 г.р., Астраханская обл., Енотаевский р-н, с. Владимировка. Призван Енотаевским РВК. Пропал без вести в октябре 1942 г.

ПРОКОПОВ Петр Васильевич, рядовой. 1912 г.р., Воронежская обл., г. Калач. Призван Сталинским РВК г. Астрахани. Пропал без вести в январе 1942 г.

ПРОКОПЬЕВ Алексей Федорович, старшина. Родился в Астраханской обл. Призван Астраханским РВК. 133 осбр. Умер от ран 27 сентября 1943 г. в госпитале. Похоронен в д. Яковцево Смоленской обл.

ПРОКОПЬЕВ Степан Васильевич, рядовой. 1925 г.р., Астраханская обл., Енотаевский р-н, с. Ивановка. Призван Красноярским РВК. Пропал без вести в январе 1944 г.

ПРОКОФЬЕВ Александр Алексеевич, рядовой. 1924 г.р., Астраханская обл., Черноярский р-н, с. Каменный Яр. Призван Черноярским РВК. Пропал без вести в декабре 1942 г.

ПРОКОФЬЕВ Александр Федорович, рядовой. Призван Трусовским РВК г. Астрахани. Пропал без вести в ноябре 1944 г.

ПРОКОФЬЕВ Василий Алексеевич, рядовой. 1910 г. р. Призван Икрянинским РВК Астраханской обл. Погиб.

ПРОКОФЬЕВ Василий Алексеевич, рядовой. 1906 г.р., Астраханская обл., Черноярский р-н, с. Каменный Яр. Призван Черноярским РВК. Пропал без вести в декабре 1943 г.

ПРОКОФЬЕВ Василий Герасимович, рядовой. 1901 г. р. Призван Икрянинским РВК Астраханской обл. Пропал без вести в феврале 1942 г.

ПРОКОФЬЕВ Василий Григорьевич, рядовой. 1906 г.р., г. Астрахань. Призван Микояновским РВК. 626 сп 151 сд. Пропал без вести 19 февраля 1943 г.

ПРОКОФЬЕВ (Прокопьев) Василий Прокофьевич (Прокопьевич), рядовой. 1898 г.р., г. Астрахань. Призван Кировским РВК. 113 сп 32 сд. Пропал без вести в октябре 1943 г.

ПРОКОФЬЕВ Василий Трофимович, рядовой. 1911 г.р., Астраханская обл., Камызякский р-н, с. Алексеевка. Призван Икрянинским РВК. Пропал без вести в декабре 1941 г.

ПРОКОФЬЕВ Георгий Владимирович, ст. сержант. Родился: Астраханская обл., Камызякский р-н. Пропал без вести 14 марта 1942 г.

ПРОКОФЬЕВ Григорий Дмитриевич, сержант. 1901 г.р., г. Астрахань. Призван Микояновским РВК. П/п 1685. Пропал без вести в июле 1942 г.

ПРОКОФЬЕВ Григорий Пименович, рядовой. 1922 г.р., Пензенская обл., Шемышейский р-н, с. Волхонщино. Призван Кировским РВК г. Астрахани. 899 сп 248 сд. Погиб 25 ноября 1942 г. Похоронен в с. Шалда, Калмыкия.

ПРОКОФЬЕВ Дмитрий Михайлович, рядовой. 1902 (1909) г.р., Астраханская обл., Ахтубинский р-н, с. Пироговка. Призван Камызякским РВК. Умер в плену 26 февраля 1943 г.

ПРОКОФЬЕВ Егор Акимович, рядовой. 1909 г.р., Астраханская обл., Камызякский р-н, с. Образцово-Травино. Призван Камызякским РВК. Пропал без вести в мае 1942 г.

АСТРАХАНСКАЯ ОБЛАСТНАЯ НАУЧНАЯ БИБЛИОТЕКА

ПРОКОФЬЕВ Иван Иванович, рядовой. 1910 г.р., Астраханская обл., Камызякский р-н, с. Алексеевка. Призван Камызякским РВК. Пропал без вести.

ПРОКОФЬЕВ Иван Максимович, рядовой. 1917 г.р., Астраханская обл., Черноярский р-н, с. Поды. Призван Черноярским РВК. В/ч 41067. Умер от ран 13 января 1944 г.

ПРОКОФЬЕВ Иван Никифорович, рядовой. 1916 г.р., Астраханская обл., Камызякский р-н, с. Чапаево. Призван Камызякским РВК. 605 отд. кабельно-шестовая рота 2 ударной армии. Погиб 18 октября 1944 г. Похоронен в д. Стригово Кобринского р-на Брестской обл.

ПРОКОФЬЕВ Иван Прокофьевич, рядовой. Умер от ран 2 октября 1942 г. в ЭГ № 4428. Похоронен в г. Астрахани.

ПРОКОФЬЕВ Константин Викторович, рядовой. 1919 г.р., г. Астрахань. Призван Трусовским РВК. Пропал без вести в декабре 1941 г.

ПРОКОФЬЕВ Константин Евлампиевич, рядовой. 1905 г.р., г. Астрахань. Призван Сталинским РВК. Пропал без вести в октябре 1944 г.

ПРОКОФЬЕВ Михаил Алексеевич, мл. сержант. 1925 г.р., Астраханская обл., Черноярский р-н. Призван Черноярским РВК. 2 вдсп 3 вдд. Погиб 16 февраля 1944 г. Похоронен в с. Лысянка Киевской обл.

ПРОКОФЬЕВ Михаил Михайлович, рядовой. 1903 г.р., Астраханская обл., Камызякский р-н, с. Алексеевка. Призван Камызякским РВК. Пропал без вести в декабре 1941 г.

ПРОКОФЬЕВ Николай Викторович, рядовой. 1915 г.р., Астраханская обл. Призван Трусовским РВК. Пропал без вести в сентябре 1941 г.

ПРОКОФЬЕВ Николай Владимирович, мл. лейтенант. 1922 г.р., Астраханская обл., Черноярский р-н, с. Вязовка. Призван Икрянинским РВК. 654 сп. Погиб 17 июня 1943 г. Похоронен в с. Тросна Малоархангельского р-на Орловской обл.

ПРОКОФЬЕВ Николай Иосифович, рядовой. 1896 г.р., г. Астрахань. Призван Сталинским РВК. 140 отд. дорожно-экспл. бат-н. Пропал без вести 23 июля 1942 г.

ПРОКОФЬЕВ Николай Яковлевич, рядовой. 1907 г.р., г. Астрахань. Призван Микояновским РВК. Пропал без вести в июле 1942 г.

ПРОКОФЬЕВ Павел Владимирович, рядовой. 1919 г.р., Астраханская обл., Камызякский р-н, с. Тузуклей. Призван Камызякским РВК. Пропал без вести в феврале 1942 г.

ПРОКОФЬЕВ Пимен Петрович, рядовой. 1896 г.р., Пензенская обл., Шемышейский р-н, с. Волхонщино. Призван Кировским РВК г. Астрахани. 1555 отд. саперный бат-н 23 отд. саперной бригады. Пропал без вести в декабре 1941 г.

ПРОКОФЬЕВ Семен Евдокимович, рядовой. 1919 г.р., Астраханская обл., Черноярский р-н, с. Каменный Яр. Призван Черноярским РВК. Пропал без вести в декабре 1943 г.

ПРОКОФЬЕВ Сергей Викторович, рядовой. 1915 г.р., г. Астрахань. Призван Трусовским РВК. Пропал без вести в сентябре 1941 г.

ПРОКОФЬЕВ Сергей Михайлович, рядовой. 1912 г.р., Астраханская обл., Ахтубинский р-н, с. Грачи. Призван Черноярским РВК. Пропал без вести в марте 1943 г.

ПРОКОФЬЕВ Сергей Федорович, рядовой. 1918 г.р., Астраханская обл., Черноярский р-н, с. Каменный Яр. Призван Черноярским РВК. 553 ап. Пропал без вести в ноябре 1941 г.

ПРОКОФЬЕВ Степан Герасимович, рядовой. 1909 г.р., Астраханская обл., Камызякский р-н, с. Алексеевка. Призван Икрянинским РВК. Пропал без вести в апреле 1943 г.

ПРОКОФЬЕВ Степан Иосифович, ефрейтор. 1918 г.р., Астраханская обл. Призван Микояновским РВК. 23 сборно-пересылочный пункт. Пропал без вести 5 октября 1944 г.

ПРОКОФЬЕВ Тихон Владимирович, ст. сержант. 1910 г.р., г. Астрахань. Призван Микояновским РВК. 584 сп 199 сд. Погиб 18 января 1945 г. Похоронен в Польше.

ПРОКУДА Тихон Родионович, рядовой. Родился: Саратовская обл., Балашовский р-н, с. Терновка. Призван Сталинским РВК г. Астрахани. Пропал без вести в октябре 1941 г.

ПРОКУДИН Александр Михайлович, рядовой. 1908 г.р., Астраханская обл., Ахтубинский р-н, с. Пологое Займище. Призван Владимировским РВК. Пропал без вести в июне 1942 г.

ПРОКУДИН Валентин Михайлович, рядовой. 1921 г.р., г. Астрахань. Призван Сталинским РВК. Пропал без вести в сентябре 1941 г.

АСТРАХАНСКАЯ ОБЛАСТНАЯ НАУЧНАЯ БИБЛИОТЕКА

ПРОКУДИН Иван Емельянович, рядовой. 1904 г.р., г. Астрахань. Призван Микояновским РВК. 1171 сп 349 сд. Погиб 13 февраля 1942 г. Похоронен в с. Новоявленское Андреевского р-на Донецкой обл.

ПРОКУДИН Иван Иванович, рядовой. 1921 г.р., Астраханская обл., Ахтубинский р-н, с. Грачи. Призван Черноярским РВК. Пропал без вести в сентябре 1944 г.

ПРОКУДИН Николай Игнатьевич, рядовой. 1922 г.р., Астраханская обл., Ахтубинский р-н, с. Грачи. Призван Черноярским РВК. Пропал без вести в декабре 1942 г.

ПРОКУДИН Николай Григорьевич, рядовой. 1901 г.р., г. Пенза. Призван Харабалинским РВК Астраханской обл. Пропал без вести в июне 1942 г.

ПРОКУДИН Николай Николаевич, рядовой. 1925 г.р., г. Астрахань. Призван Кировским РВК г. Хабаровска. Отд. учебн. бат-н 104 сд. Погиб 11 апреля 1945 г. Похоронен в Австрии.

ПРОКУНИН Виктор Наумович, рядовой. 1906 г.р., г. Астрахань. Ппс 1870 ч. 1378. Пропал без вести в сентябре 1942 г.

ПРОКУНОНОВ Иван Дмитриевич, рядовой. Призван Владимировским РВК Астраханской обл. Пропал без вести в 1942 г.

ПРОЛЕДНИН Иван Андреевич, рядовой. 1912 г.р., Астраханская обл., Лиманский р-н, с. Михайловка. Призван Долбанским РВК. Севастопольский оборонит. район ЧФ. Пропал без вести 3 июля 1942 г.

ПРОЛЕТОВ Анатолий Митрофанович, рядовой. Призван Икрянинским РВК Астраханской обл. Погиб в 1942 г.

ПРОНЕНКО Павел Федорович, рядовой. Призван Икрянинским РВК Астраханской обл. Погиб.

ПРОНИН Алексей (Александр) Григорьевич, рядовой. 1910 г.р., Астраханская обл., Икрянинский р-н, с. Бахтемир. Призван Икрянинским РВК. Пропал без вести в феврале 1942 г.

ПРОНИН Андрей Сергеевич, рядовой. Умер от ран 28 декабря 1942 г. в ЭГ № 4428. Похоронен в г. Астрахани.

ПРОНИН Василий Иванович, сержант. 1907 г.р., Пензенская обл., Вадинский р-н, с. Выборное. Призван Сталинским РВК г. Астрахани. Пропал без вести в марте 1943 г.

ПРОНИН Василий Тимофеевич, рядовой. 1922 г.р., Пензенская обл., Вадинский р-н, с. Выборное. Призван Сталинским РВК г. Астрахани. Пропал без вести в ноябре 1942 г.

ПРОНИН Виктор Федорович, рядовой. 1910 г.р., г. Саратов. Призван Сталинским РВК г. Астрахани. Пропал без вести 16 октября 1941 г.

ПРОНИН Георгий Александрович, сержант. 1917 г.р., г. Астрахань. Призван Трусовским РВК. 16 мехбр. 601 мсд. Погиб 6 февраля 1942 г. Похоронен в д. Хващевка Можайского р-на Московской обл.

ПРОНИН Георгий Фадеевич, матрос. 1905 г.р. Призван Владимировским РВК Астраханской обл. 8 отд. бригада ЧФ. Пропал без вести в 1942 г.

ПРОНИН Иван Иванович, мл. сержант. 1915 (1917) г.р., Нижегородская обл. Призван Трусовским РВК г. Астрахани. 153 сп 52 сд. Погиб 20 марта 1943 г. Похоронен в с. Ерик Белгородского р-на Белгородской обл.

ПРОНИН Исай Петрович, рядовой. 1903 г.р., Астраханская обл., Володарский р-н, с. Марфино. Призван Володарским РВК. Пропал без вести в декабре 1941 г.

ПРОНИН Константин Алексеевич, матрос. 1911 г.р., г. Астрахань. Призван Микояновским РВК. 8 отд. бригада ЧФ. Погиб 11 марта 1945 г. Похоронен в Польше.

ПРОНИН Константин Васильевич, рядовой. 1923 г.р., г. Астрахань. Призван Сталинским РВК. 342 зенитный арт. полк 15 зенитн. дивизии РГК. Погиб 13 октября 1943 г. Похоронен в с. Мордвиновка Мелитопольского р-на Запорожской обл.

ПРОНИН Константин Николаевич, рядовой. 1911 г.р., г. Астрахань. Призван Микояновским РВК. Пропал без вести в октябре 1941 г.

ПРОНИН Константин Семенович, рядовой. 1916 г.р., Пензенская обл., Вадинский р-н, с. Выборное. Призван Микояновским РВК г. Астрахани. П/я 56/8. Пропал без вести в ноябре 1942 г.

ПРОНИН Михаил Александрович, рядовой. 1910 г.р., г. Астрахань. Призван Сталинским РВК. 359 сд. Погиб 21 февраля 1944 г. Похоронен в с. Яблоновка Лысянского р-на Черкасской обл.

ПРОНИН Николай Матвеевич, рядовой. 1914 г.р., г. Астрахань. Призван Микоя-

АСТРАХАНСКАЯ ОБЛАСТНАЯ НАУЧНАЯ БИБЛИОТЕКА

новским РВК. Пропал без вести в августе 1942 г.

ПРОНИН Николай Семенович, рядовой. 1919 г.р., г. Астрахань. Призван Микояновским РВК. 930 сп 256 сд. Погиб 15 января 1943 г. Похоронен в Мгинском р-не Ленинградской обл.

ПРОНИН Николай Степанович, рядовой. Родился в г. Астрахани. Призван Кировским РВК. 930 сп. Погиб в 1943 г.

ПРОНИН Павел Антонович, старшина. 1909 г.р., г. Астрахань. 108 сп. Умер от ран 17 октября 1942 г. в ЭГ № 1748. Похоронен в г. Рязани (кл. Скорбящих).

ПРОНИН Семен Дмитриевич, сержант. 1913 г.р., г. Астрахань. Призван Кировским РВК. 62 опаб. Погиб 20 января 1943 г. Похоронен в д. Самофаловка Городищенского р-на Волгоградской обл.

ПРОНИН Сергей Филиппович, рядовой. 1905 г.р., г. Астрахань. Призван Кировским РВК. 6 арт. дивизия. Погиб 5 октября 1944 г. Похоронен на Кейпенском в/кладбище, респ. Латвия.

ПРОНИН Степан Васильевич, рядовой. 1910 г.р., Астраханская обл. Призван Камызякским РВК. Пропал без вести в январе 1943 г.

ПРОНИН Федор Иванович, рядовой. Призван Владимировским РВК Астраханской обл. 647 сп. Погиб 12 марта 1942 г. Похоронен в с. Львовка Андреевского р-на Донецкой обл.

ПРОННИКОВ Алексей Федорович, ст. сержант. 1922 г.р., Астраханская обл., Икрянинский р-н, пгт Ильинка. Призван Икрянинским РВК. 41 отд. штурмовой инженерно-саперн. бат-н 9 штурм. инж.-сап. бр. РГК. Пропал без вести 9 апреля 1945 г. в р-не г. Калининграда.

ПРОНЬКИН Василий Трофимович, рядовой. 1903 г.р., Пензенская обл., Наровчатовский р-н, д. Ключи. Призван Трусовским РВК г. Астрахани. Пропал без вести в июне 1942 г.

ПРОНЬКИН Серафим Фролович (Федорович), рядовой. 1904 г.р., Пензенская обл., Беднодемьяновский р-н. Призван Сталинским РВК г. Астрахани. Погиб в плену 16 сентября 1942 г., лагерь г. Славута Хмельницкой обл.

ПРОНЯЙКИН Александр Леонтьевич, рядовой. 1909 г.р., Астраханская обл., Икрянинский р-н, с. Житное. Призван Икрянинским РВК. 970 сп 255 сд. Пропал без вести 20 января 1942 г.

ПРОНЯКИН Александр Леонтьевич, рядовой. 1908 г.р. Призван Икрянинским РВК Астраханской обл. Погиб в 1943 г.

ПРОНЯКИН Алексей Ефимович, матрос. 1900 г.р., Астраханская обл., Харабалинский р-н, с. Тамбовка. Призван Красноярским РВК. П/п 38560-И. Пропал без вести в марте 1944 г.

ПРОНЯКИН Борис Михайлович, сержант. 1922 г.р., г. Астрахань. Призван Трусовским РВК. Пропал без вести в январе 1945 г.

ПРОНЯКИН Виктор Михайлович, рядовой. 1900 (1907) г.р., Астраханская обл., Харабалинский р-н, с. Тамбовка. Призван Харабалинским РВК. Пропал без вести в марте 1943 г.

ПРОНЯКИН Георгий Николаевич, рядовой. 1914 г.р., Астраханская обл., Икрянинский р-н, пгт Ильинка. Призван Икрянинским РВК. П/п 77016. Пропал без вести в октябре 1944 г.

ПРОНЯКИН Иван Ильич, рядовой. 1906 (1908) г.р., Астраханская обл., г. Харабали. Призван Харабалинским РВК. 19 отдел. зап. полк связи. Пропал без вести в августе 1944 г.

ПРОНЯКИН Иван Макеевич, рядовой. Призван Харабалинским РВК Астраханской обл. Пропал без вести в ноябре 1944 г.

ПРОНЯКИН Иван Никифорович, сержант. 1900 г.р., Астраханская обл., Харабалинский р-н, с. Тамбовка. Призван Харабалинским РВК. 395 сп. Пропал без вести 23 марта 1942 г.

ПРОНЯКИН Михаил Яковлевич, сержант. 1921 г.р., Астраханская обл., Харабалинский р-н, с. Тамбовка. Призван Кировским РВК. Ппс 612. Пропал без вести 6 августа 1941 г.

ПРОНЯКИН Павел Николаевич, мл. лейтенант. 1923 г.р., Астраханская обл., Икрянинский р-н, р.п. Ильинка. Призван Икрянинским РВК. 135 сп. Пропал без вести 15 сентября 1944 г.

ПРОНЯКИН Петр Михайлович, капитан. 1921 г.р., Астраханская обл., Харабалинский р-н, с. Тамбовка. Призван Харабалинским РВК. 8 понтонно-мостовая бригада. Погиб

АСТРАХАНСКАЯ ОБЛАСТНАЯ НАУЧНАЯ БИБЛИОТЕКА

17 февраля 1945 г. Похоронен в г. Жданов Донецкой обл.

ПРОНЯКИН Федор Михайлович, рядовой. 1909 (1912) г.р., Астраханская обл., Харабалинский р-н, с. Тамбовка. Призван Харабалинским РВК. Пропал без вести в августе 1942 г.

ПРОНЯКИН Яков Леонтьевич, рядовой. 1914 г.р., Астраханская обл., Икрянинский р-н, р.п. Красные Баррикады. Призван Икрянинским РВК. Пропал без вести в октябре 1944 г.

ПРОНЯНКОВ Артем Михайлович, рядовой. 1902 г.р., Астраханская обл., Володарский р-н, с. Цветное. Призван Володарским РВК. Пропал без вести в марте 1942 г.

ПРОПИСНОВ Яков Андреевич, рядовой. 1910 г.р., респ. Татарстан, Шереметьевский р-н, с. Красный Яр. Призван Нариманов-ским РВК Астраханской обл. Пропал без вести в декабре 1941 г.

ПРОПОНЬЕВ Степан Васильевич, рядовой. 1925 г. р. Призван Красноярским РВК Астраханской обл. Пропал без вести в январе 1944 г.

ПРОПУСТИН Алексей Иванович, рядовой. 1919 г.р., г. Астрахань. Призван Астраханским РВК. 28 кав. полк. Пропал без вести 6 июля 1942 г.

ПРОПУСТИН Василий Павлович, матрос. 1912 г.р., г. Астрахань. Призван Трусовским РВК. 8 отд. бригада ЧФ. Пропал без вести в 1942 г.

ПРОПЯКИН Алексей Ефимович, рядовой. 1900 г.р., Астраханская обл., Харабалинский р-н. Пропал без вести в 1944 г.

ПРОПЯКИН Михаил Яковлевич, рядовой. 1921 г.р., Астраханская обл., Харабалинский р-н. Пропал без вести в 1941 г.

ПРОРУБЧИКОВА Вера Ивановна, рядовой. 1922 г.р., г. Астрахань. Призвана Микояновским РВК. Пропала без вести в сентябре 1943 г.

ПРОСВЕТОВ Петр Иванович, рядовой. 1911 г.р. Погиб. Похоронен в р.п. Верхний Баскунчак Астраханской обл.

ПРОСВИРИН Антон Иванович, рядовой. 1905 г.р., Саратовская обл. Призван Трусовским РВК г. Астрахани. Пропал без вести в июне 1942 г.

ПРОСВИРИН Григорий Алексеевич, рядовой. 1915 г.р., г. Астрахань. Призван Сталинским РВК. Умер от ран 9 марта 1943 г. в ЭГ № 375. Похоронен в г. Астрахани.

ПРОСВИРИН Евдоким Александрович, рядовой. 1907 г.р., Пензенская обл., Лопатинский р-н. Призван Трусовским РВК г. Астрахани. Пропал без вести в марте 1944 г.

ПРОСВИРИН Иван Иванович, рядовой. Призван Трусовским РВК г. Астрахани. Пропал без вести в ноябре 1944 г.

ПРОСВИРИН Иван Никифорович, рядовой. 1906 г.р., Пензенская обл., с. Ворошиловка. Призван Трусовским РВК г. Астрахани. Пропал без вести в феврале 1942 г.

ПРОСВИРИН Павел Яковлевич, рядовой. 1909 г.р., г. Астрахань. Призван Микояновским РВК. 853 ап 151 сд. Погиб 11 февраля 1945 г. Похоронен в г. Будапеште, Венгрия.

ПРОСВИРИН Петр Архипович, рядовой. 1912 г.р., г. Астрахань. Призван Трусовским РВК. 172 отд. пулеметно-артил. бат-н 118 укреп. р-на. Пропал без вести 30 августа 1942 г.

ПРОСВИРИН Петр Иванович, рядовой. 1914 г.р., Пензенская обл., Лопатинский р-н, с. Ворошилово. Призван Трусовским РВК г. Астрахани. Пропал без вести в ноябре 1941 г.

ПРОСВИРОВ Анатолий Николаевич, рядовой. 1918 г.р., г. Астрахань. Призван Омским ГВК. Пропал без вести в 1945 г.

ПРОСВИРОВ Евраф Алексеевич, лейтенант. 1915 г.р., Астраханская обл., Черноярский р-н. 322 сп 32 сд. Погиб 19 декабря 1941 г. Похоронен в Наро-Фоминском р-не Московской обл.

ПРОСВИРОВ Евграф Николаевич, рядовой. 1921 г.р., Астраханская обл., Черноярский р-н, с. Зубовка. Призван Черноярским РВК. Погиб в бою в 1943 г.

ПРОСВИРОВ Иван Никитович, рядовой. 1925 г.р., Астраханская обл., Черноярский р-н, с. Зубовка. Призван Черноярским РВК. Умер от ран в 1944 г.

ПРОСВИРОВ Кирилл Степанович, рядовой. 1907 (1908) г.р., Астраханская обл., Черноярский р-н, с. Зубовка. Призван Черноярским РВК. Пропал без вести в апреле 1943 г.

АСТРАХАНСКАЯ ОБЛАСТНАЯ НАУЧНАЯ БИБЛИОТЕКА

ПРОСВИРОВ Николай Николаевич, мл. лейтенант. 1918 (1920) г.р., Астраханская обл., Черноярский р-н, с. Зубовка. Призван Черноярским РВК. 64 сд 1102 сп. Погиб 13 января 1943 г. Похоронен в Мгинском р-не Ленинградской обл.

ПРОСВИРОВ Федор Никитович, рядовой. 1922 г.р., Астраханская обл., Черноярский р-н, с. Зубовка. Погиб в 1943 г.

ПРОСИН Александр Степанович, рядовой. 1910 г.р., г. Астрахань. Призван Астраханским РВК. 257 сп 185 сд. Погиб 1 апреля 1944 г. Похоронен в д. Смедынь Мацеевского р-на Волынской обл.

ПРОСИН Алексей Иванович, рядовой. 1924 г.р., г. Астрахань. П/п 1848. Погиб 2 апреля 1944 г. Похоронен в г. Тернополе.

ПРОСИН Иван Михайлович, рядовой. 1923 г.р., Астраханская обл., Черноярский р-н, с. Солодники. Призван Черноярским РВК. 168 сп. Погиб 31 октября 1944 г.

ПРОСИН Михаил Ефимович, рядовой. 1913 г.р., г. Астрахань. Призван Василеостровским РВК г. Санкт-Петербурга. 268 сп. Пропал без вести в октябре 1941 г.

ПРОСИН Петр Михайлович, рядовой. Родился: Астраханская обл., г. Ахтубинск. 314 сп. Погиб 24 февраля 1945 г. Похоронен в Германии.

ПРОСКУРИН Александр Григорьевич, рядовой. Родился в г. Астрахани. 336 отд. арм. штраф. рота. Погиб 5 апреля 1944 г. Похоронен в д. Жуки-Южные Витебского р-на Витебской обл.

ПРОСКУРИН Василий Максимович, рядовой. 1922 г.р., Астраханская обл., Ахтубинский р-н, с. Новониколаевка. Призван Владимировским РВК. Пропал без вести в июле 1942 г.

ПРОСКУРИН Иван Алексеевич, рядовой. 1907 г.р., Астраханская обл., Енотаевский р-н, с. Николаевка. Призван Икрянинским РВК. Пропал без вести в сентябре 1943 г.

ПРОСКУРИН Иван Андреевич, рядовой. 1900 г.р., Астраханская обл., Енотаевский р-н, р.п. Никольский. Призван Долбанским РВК. Пропал без вести в декабре 1942 г.

ПРОСКУРИН Иван Петрович, рядовой. 1922 г.р., Астраханская обл., Ахтубинский р-н. Призван Владимировским РВК. 105 сп 34 сд. Погиб 11 января 1943 г. Похоронен в д. Кр. Скотовод Ростовской обл.

ПРОСКУРИН Николай Иванович, рядовой. 1902 г.р., г. Астрахань. Призван Сталинским РВК. Пропал без вести в феврале 1942 г.

ПРОСКУРЯКОВ Алексей Иванович, рядовой. 1924 г.р., Астраханская обл., Икрянинский р-н, р.п. Красные Баррикады. Призван Наримановским РВК. 52 отд. стр. бр. Погиб 13 ноября 1942 г.

ПРОСКУРОВ, мл. лейтенант. 213 кав. полк. Умер от ран 9 декабря 1942 г. в госпитале. Похоронен в с. Солодники (сельск. кл., мог. № 5) Черноярского р-на Астраханской обл.

ПРОСКУРЬЯКОВ Василий Андреевич, рядовой. Призван Икрянинским РВК Астраханской обл. Пропал без вести в декабре 1944 г.

ПРОСКУРЯКОВ Андрей Александрович, ст. сержант. 1914 г.р., г. Астрахань. Призван Астраханским РВК. 86 сп 180 сд. Погиб 24 августа 1942 г. Похоронен в д. Михеево Зубцовского р-на Тверской обл.

ПРОСКУРЯКОВ Андрей Васильевич, рядовой. 1911 г.р., Астраханская обл., Камызякский р-н, с. Раздор. Призван Камызякским РВК. Пропал без вести в июле 1942 г.

ПРОСКУРЯКОВ Борис Аркадьевич, мл. лейтенант. 1912 г.р., г. Астрахань. 91 отбр. Погиб 6 ноября 1943 г. Похоронен в Киевской обл.

ПРОСКУРЯКОВ Василий Иванович, рядовой. 1922 г.р., Астраханская обл., Камызякский р-н, с. Караульное. Призван Камызякским РВК. 1 оусб 1 вдд. Погиб 5 июня 1943 г. Похоронен в д. Байново Старорусского р-на Новгородской обл.

ПРОСКУРЯКОВ Владимир Семенович, рядовой. Призван Кировским РВК г. Астрахани. 418 сп. Погиб.

ПРОСКУРЯКОВ Григорий Трофимович, рядовой. 1905 г.р., Астраханская обл., Камызякский р-н, с. Раздор. Призван Сталинским РВК. Пропал без вести в апреле 1942 г.

ПРОСКУРЯКОВ Иван Владимирович, рядовой. 1925 г.р., Астраханская обл., Енотаевский р-н, с. Пришиб. Призван Енотаевским РВК. Пропал без вести в 1945 г.

ПРОСКУРЯКОВ Кирилл Алексеевич, рядовой. 1917 (1916) г.р., Астраханская обл., Камызякский р-н, с. Раздор. Призван Камызякским РВК. Пропал без вести в октябре 1943 г.

АСТРАХАНСКАЯ ОБЛАСТНАЯ НАУЧНАЯ БИБЛИОТЕКА

ПРОСКУРЯКОВ Михаил Андреевич, рядовой. 1918 г.р., Астраханская обл., Камызякский р-н, с. Раздор. Призван Камызякским РВК. Пропал без вести в феврале 1942 г.

ПРОСКУРЯКОВ (Проскураков) Петр Иванович, рядовой. 1911 г.р., Астраханская обл., Енотаевский р-н, с. Пришиб. Призван Володарским РВК. 761 сп. Пропал без вести в июле 1942 г.

ПРОСКУРЯКОВ Семен Иванович, рядовой. Призван Икрянинским РВК Астраханской обл. Погиб в 1944 г.

ПРОСКУРЯКОВ Федор Иванович, рядовой. 1915 г.р., г. Астрахань. Призван Трусовским РВК. Пропал без вести в январе 1942 г.

ПРОСНИН Алексей Иванович, рядовой. 1924 г.р., г. Астрахань. Погиб 2 апреля 1944 г. Похоронен в г. Тернополе.

ПРОСНЯКОВ П. Г., рядовой. 1925 г.р. Умер от ран 11 октября 1943 г. в ЭГ № 5064. Похоронен в г. Астрахани.

ПРОСОЧКИН Алексей Васильевич, рядовой. 1923 г.р., Астраханская обл., Ахтубинский р-н. Призван Владимировским РВК. 270 сп. Умер от ран 1 июня 1942 г. Похоронен в г. Волгограде.

ПРОСОЧКИН Михаил Петрович, сержант. 1921 г.р., Астраханская обл., Черноярский р-н, с. Поды. Призван Нариманоовским РВК. Пропал без вести 20 апреля 1945 г.

ПРОСОЧКИН Федор Михайлович, рядовой. 1908 (1910) г.р., Астраханская обл., Ахтубинский р-н, с. Новониколаевка. Призван Камызякским РВК. Пропал без вести в мае 1942 г.

ПРОСТИТЕНКО Егор Филиппович, рядовой. 1904 г.р. Призван Микояновским РВК г. Астрахани. Пропал без вести в октябре 1941 г.

ПРОСТОВА Валентина Игнатьевна, рядовой. 1923 г.р., г. Астрахань. Погибла 22 июля 1943 г. Похоронена в с. Куйбышево Ростовской обл.

ПРОСЯКОВ (Просянков) Иван Георгиевич, рядовой. 1904 г.р., Астраханская обл., Красноярский р-н. Призван Красноярским РВК. 1145 сп 353 сд. Умер от ран 31 октября 1943 г. Похоронен в Криничанском р-не Днепропетровской обл.

ПРОСЯНКИН Н. С., рядовой. 1921 г.р., г. Астрахань. 200 зсп. Пропал без вести 3 сентября 1944 г.

ПРОСЯНКО Анатолий Иванович, рядовой. 1908 г.р., Астраханская обл., Лиманский р-н, с. Промысловка. Призван Долбанским РВК. 899 сп 248 сд. Погиб 25 ноября 1942 г. Похоронен в п. Шалда, респ. Калмыкия.

ПРОСЯНОВ Александр Иванович, рядовой. 1923 г.р., Астраханская обл. Погиб 25 января 1943 г. Похоронен в г. Волгограде.

ПРОСЯНОВ Александр Никифорович, рядовой. 1903 г.р., Астраханская обл., Харабалинский р-н, с. Хошеутово. Призван Красноярским РВК. Пропал без вести в феврале 1943 г.

ПРОСЯНОВ Иван Григорьевич, рядовой. Умер от ран 23 августа 1942 г. Похоронен в г. Астрахани.

ПРОСЯНОВ Иван Егорович, рядовой. 1904 г.р., Астраханская обл., Харабалинский р-н, с. Хошеутово. Призван Красноярским РВК. П/п 39566. Пропал без вести в январе 1944 г.

ПРОСЯНОВ Иван Никифорович, рядовой. 1898 г.р., Астраханская обл., Харабалинский р-н, с. Хошеутово. Призван Харабалинским РВК. Пропал без вести в декабре 1943 г.

ПРОСЯНОВ Николай Григорьевич, рядовой. Призван Енотаевским РВК Астраханской обл. Пропал без вести в марте 1942 г.

ПРОСЯНОВ Николай Григорьевич, рядовой. 1907 г.р., Астраханская обл., с. Красный Яр. Призван Красноярским РВК. Пропал без вести 20 декабря 1941 г.

ПРОСЯНОВ Николай Павлович, рядовой. 1922 г. р. Призван Красноярским РВК Астраханской обл. Пропал без вести в 1942 г.

ПРОТАСОВ Александр Иванович, рядовой. 1916 г.р., Воронежская обл., с. Преображеновка. Призван Владимировским РВК. Пропал без вести в июле 1942 г.

ПРОТАСОВ Александр Иванович, рядовой. 1924 г.р., Астраханская обл., Володарский р-н. Призван Володарским РВК. 15 мех. бр. Погиб 5 сентября 1943 г. Похоронен в с. Чермалык Тельмановского р-на Донецкой обл.

ПРОТАСОВ Алексей Иванович, рядовой. 1908 г.р., Астраханская обл., Енотаевский р-н. Призван Енотаевским РВК. 2 сбр. Пропал без вести 31 января 1942 г. в д. Сычево Ленинградской обл.

АСТРАХАНСКАЯ ОБЛАСТНАЯ НАУЧНАЯ БИБЛИОТЕКА

ПРОТАСОВ Алексей Тимофеевич, рядовой. 1923 г.р., Пензенская обл., Нижнеломовский р-н, с. Лукина Поляна. Призван Кировским РВК г. Астрахани. Погиб 22 августа 1943 г.

ПРОТАСОВ Борис Алексеевич, сержант. 1923 г.р., г. Астрахань. Призван Владимировским РВК. 50 кав. полк 13 кав. див. Погиб 19 августа 1943 г. Похоронен в Спас-Деменском р-не Калужской обл.

ПРОТАСОВ Василий Васильевич, рядовой. 1911 г.р., Астраханская обл., Енотаевский р-н, р.п. Никольское. Призван Енотаевским РВК. Пропал без вести в июле 1944 г.

ПРОТАСОВ Василий Павлович, майор. 1902 г.р., г. Астрахань. Пропал без вести в 1942 г.

ПРОТАСОВ Виктор Степанович, рядовой. 1921 г.р., Астраханская обл., Енотаевский р-н, р.п. Никольский. Призван Енотаевским РВК. Пп 51065-Ж. Пропал без вести в феврале 1942 г.

ПРОТАСОВ Григорий Иванович, рядовой. 1902 г.р., Пензенская обл., Нижеломовский р-н, с. Лукина Поляна. Призван Кировским РВК г. Астрахани. Пропал без вести 10 мая 1942 г.

ПРОТАСОВ Григорий Филиппович, рядовой. 1905 г.р., Астраханская обл., Енотаевский р-н, р.п. Никольский. Призван Енотаевским РВК. 227 сд. Погиб 27 апреля 1944 г. Похоронен в г. Севастополе.

ПРОТАСОВ Дмитрий Васильевич, рядовой. 1914 г.р., Астраханская обл., Енотаевский р-н, р.п. Никольский. Призван Енотаевским РВК. Пропал без вести в ноябре 1941 г.

ПРОТАСОВ Илья Степанович, рядовой. 1912 г.р., Астраханская обл., Енотаевский р-н, р.п. Никольский. Призван Енотаевским РВК. Умер 20 марта 1943 г. в плену.

ПРОТАСОВ Максимилиан Максимилианович, рядовой. 1908 г.р., г. Астрахань. Призван Сталинским РВК. Пропал без вести в октябре 1941 г.

ПРОТАСОВ Михаил Михайлович, рядовой. 1903 г.р., Астраханская обл., Енотаевский р-н. Призван Енотаевским РВК. 1171 сп 349 сд. Пропал без вести 14 февраля 1942 г.

ПРОТАСОВ Николай Лаврентьевич, рядовой. 1904 г.р., Пензенская обл., Нижеломовский р-н, с. Лукина Поляна. Призван Кировским РВК г. Астрахани. Пропал без вести в мае 1942 г.

ПРОТАСОВ Сергей Григорьевич, рядовой. 1911 г.р., Астраханская обл., Енотаевский р-н, р.п. Никольский. Призван Енотаевским РВК. Пропал без вести в октябре 1941 г.

ПРОТАСОВ Степан Иванович, рядовой. 1913 г.р., Астраханская обл., Енотаевский р-н, р.п. Никольский. Призван Енотаевским РВК. Пропал без вести в декабре 1941 г.

ПРОТАСОВ Степан Михайлович, рядовой. 1913 г.р., Астраханская обл., Енотаевский р-н, р.п. Никольский. Призван Енотаевским РВК. 923 сп 251 сд. Погиб 9 октября 1942 г. Похоронен в д. Новоселково Зубцовского р-на Тверской обл.

ПРОТАСОВ Тихон Фомич, сержант. 1908 г.р., Пензенская обл., Тамалинский р-н. Призван Астраханским РВК. 113 сд. Погиб 22 августа 1943 г. Похоронен в д. Константиновке Харьковской обл.

ПРОТАСОВ Федор Алексеевич, рядовой. Родился: Астраханская обл., Енотаевский р-н, р.п. Никольский. Призван Енотаевским РВК. Пропал без вести.

ПРОХАЕВ Василий Гаврилович, рядовой. Родился в г. Астрахани. Призван Трусовским РВК. 626 сп 151 сд. Погиб 26 сентября 1943 г. Похоронен в с. Пришиб Токмакского р-на Запорожской обл.

ПРОХИН (Пряхин) Александр Васильевич, рядовой. 1899 г.р., Саратовская обл. Призван Микояновским РВК г. Астрахани. Пропал без вести в июле 1942 г.

ПРОХОДЬКО Филипп Иванович, рядовой. 1919 г.р., г. Астрахань. Призван Микояновским РВК. 307 сп 61 сд. Погиб 27 ноября 1943 г. Похоронен в Соломки Горностаевского р-на Херсонской обл.

ПРОХОРЕНКО Василий Маркович, рядовой. 1904 г.р., Полтавская обл., Ковалевский р-н, с. Богдановка. Призван Микояновским РВК г. Астрахани. Ппс 3321-Е. Пропал без вести в январе 1942 г.

ПРОХОРЕНКО Василий Филиппович, ст. лейтенант. 1906 г.р., Николаевская обл., Варваровский р-н, с. Варваровка. 64 инж. саперн. б-н. 63 инж. саперн. бр. Погиб 31 января 1943 г. Похоронен в х. Рогачевка Багаевского р-на Ростовской обл.

ПРОХОРЕНКО Петр Маркович, рядовой. 1900 г.р., Полтавская обл., Ковалевский

АСТРАХАНСКАЯ ОБЛАСТНАЯ НАУЧНАЯ БИБЛИОТЕКА

р-н, с. Богдановка. Призван Кировским РВК. Умер от ран 24 октября 1942 г. Похоронен в г. Уфе.

ПРОХОРОВ Александр Федорович, политрук. 1905 г.р., г. Астрахань. Призван Сталинским РВК. Пропал без вести 22 ноября 1942 г. в г. Севастополе.

ПРОХОРОВ Алексей Андреевич, рядовой. 1924 г.р., Астраханская обл., Енотаевский р-н, р.п. Никольский. Призван Енотаевским РВК. Пропал без вести в августе 1942 г.

ПРОХОРОВ Антон Федорович, рядовой. 1924 г.р., 2 шр. Умер от ран 6 октября 1942 г. в медсанбате. Похоронен в г. Харабали Астраханской обл.

ПРОХОРОВ Борис Степанович, сержант. 1912 г. р. Умер от ран 3 августа 1942 г. в 3262 ЭГ. Похоронен в г. Астрахани.

ПРОХОРОВ Василий Иванович, рядовой. 1912 г.р., Астраханская обл., Красноярский р-н, с. Джанай. Призван Кировским РВК. 18 тан. бр. Погиб 29 июля 1944 г. Похоронен в п. Бобр Крупского р-на Минской обл.

ПРОХОРОВ Владимир Петрович, матрос. 1922 г.р., Астраханская обл., Икрянинский р-н, с Бахтемир. Призван Икрянинским РВК 79 сб. Пропал без вести 22 декабря 1941 г.

ПРОХОРОВ Иван Ильич, рядовой. 1923 г.р., 4 б-н 16 вддд. Умер от ран в ноябре 1942 г. в 5193 г. Похоронен в с. Линейном Нариманов ского р-на Астраханской обл.

ПРОХОРОВ Иван Петрович, матрос. 1922 г.р., Астраханская обл., Икрянинский р-н, с. Бахтемир. Призван Икрянинским РВК. 79 осб. Пропал без вести 22 декабря 1941 г.

ПРОХОРОВ Илья Никитович, рядовой. 1905 г.р., Астраханская обл., Ахтубинский р-н, с. Пироговка. Призван Владимировским РВК. Пропал без вести в июле 1942 г.

ПРОХОРОВ Лазарь Григорьевич, рядовой. 1897 г.р., Астраханская обл., Ахтубинский р-н, с. Болхуны. Призван Владимировским РВК. 115 отд. саперн. б-н. Погиб 12 августа 1943 г. Похоронен в с. Сенное Богодуховского р-на Харьковской обл.

ПРОХОРОВ Михаил Григорьевич, рядовой. 1907 г.р., Саратовская обл., г. Петровск. Призван Кировским РВК. Пропал без вести в августе 1941 г.

ПРОХОРОВ Михаил Федорович, политрук. 1912 г.р., Астраханская обл., с. Икряное. Призван Сталинским РВК. Пропал без вести 1 июля 1941 г.

ПРОХОРОВ Павел Яковлевич, рядовой. 1899 г.р., г. Астрахань. Призван Адлерским РВК Краснодарского края. Пропал без вести в апреле 1943 г.

ПРОХОРОВ Федор Васильевич, рядовой. 1918 г.р., Тамбовская обл., Кирсановский р-н. Призван Сталинским РВК г. Астрахани. Пропал без вести в октябре 1942 г.

ПРОХОРОВ Федор Федорович, рядовой. 1908 г.р., Астраханская обл., Володарский р-н, с. Зеленга. Призван Кировским РВК. Пропал без вести в декабре 1941 г.

ПРОЦЕНКО Александр Моисеевич, лейтенант. 1913 г.р. Призван Кировским РВК г. Астрахани. 724 сп 315 сд. Умер от ран 25 февраля 1943 г. Похоронен в с. Лысогорка Ростовской обл.

ПРОЦЕНКО Василий Иванович, мл. сержант. 1910 г.р., Харьковская обл. Призван Микояновским РВК г. Астрахани. Пропал без вести в январе 1944 г.

ПРОЦЕНКО Григорий Прокофьевич, рядовой. 1907 г.р. Призван Сталинским РВК г. Астрахани. 8 отд. бр. морской пехоты ЧФ. Пропал без вести в 1942 г.

ПРОЦЕНКО Иван Гаврилович, мл. лейтенант. 1910 г.р., Астраханская обл., Ахтубинский р-н, 2 погран. полк. Пропал без вести 27 июля 1942 г.

ПРОЦЕНКО Павел Федорович, рядовой. 1914 г.р., г. Астрахань. Призван Воронцово-Александровским РВК Ставропольского края. 47 механиз. бр. Погиб 10 февраля 1945 г. Похоронен в Польше.

ПРОЦЕНКО Семен Васильевич, рядовой. 1912 г.р., г. Керчь. Призван Икрянинским РВК Астраханской обл. 36 сп. Умер от ран 12 апреля 1944 г. в госпитале.

ПРОЦЕП Иосиф Ильич, старшина. Призван Микояновским РВК. г. Астрахани. Погиб в 1943 г.

ПРОШИВАЛОВ Константин Кириллович, рядовой. 1913 г.р., г. Астрахань. Призван Кировским РВК. 628 сп. Пропал без вести в ноябре 1942 г.

ПРОШИН Анатолий Петрович, рядовой. 1922 г.р., г. Астрахань. Призван Микояновским РВК. Пропал без вести в мае 1943 г.

АСТРАХАНСКАЯ ОБЛАСТНАЯ НАУЧНАЯ БИБЛИОТЕКА

ПРОШИН Виктор Иванович, рядовой. 1916 г.р., Саратовская обл., г. Энгельс. Призван Кировским РВК. 14 осбр. Погиб 2 марта 1942 г. Похоронен в д. Сутоки Старорусского р-на Новгородской обл.

ПРОШИН Григорий Архипович, матрос. Призван Трусовским РВК. 7 бр. морской пехоты ЧФ. Погиб 31 марта 1942 г. Похоронен в г. Севастополе.

ПРОШИН Иван Иванович, рядовой. 1907 г.р., Пензенская обл. Призван Сталинским РВК г. Астрахани. Пропал без вести в декабре 1942 г.

ПРОШИН Иван Яковлевич, рядовой. 1900 г.р., г. Астрахань. Призван Сталинским РВК. Пропал без вести в мае 1943 г.

ПРОШИН Нестер Фадеевич, рядовой. 1898 г.р. Умер от ран 29 мая 1944 г. в 5064 ЭГ. Похоронен в г. Астрахани.

ПРОШИН Степан Васильевич, ефрейтор. 1908 г.р., г. Астрахань. Призван Трусовским РВК. 1 штурм. инж. бр. Погиб 23 декабря 1943 г. Похоронен в д. Ковалево Лиозненского р-на Витебской обл.

ПРОШКИН Олег Федорович, рядовой. 1923 г.р., г. Астрахань. Призван Трусовским РВК. 525 сп 171 сд. Пропал без вести 27 июля 1944 г.

ПРОШЛЯКОВ Алексей Викторович. Родился в г. Астрахани. Призван Кировским РВК. 94 сп. Погиб 11 июля 1944 г. Похоронен в Бежаницком р-не Псковской обл.

ПРОШЛЯКОВ Михаил Викторович, рядовой. 1921 г.р., Астраханская обл., Лиманский р-н, с. Биручья Коса. Призван Трусовским РВК. 25 опс. Пропал без вести в декабре 1941 г.

ПРОШЛЯКОВ Николай Михайлович, рядовой. 1915 г.р. Призван Икрянинским РВК Астраханской обл. Погиб в 1944 г.

ПРОШУНИН Александр Андреевич, рядовой. 1899 г.р., Астраханская обл., Лиманский р-н, с. Михайловка. Призван Долбанским РВК. Пропал без вести в апреле 1942 г.

ПРОШУНИН Александр Иванович, рядовой. 1912 г.р., Астраханская обл., Икрянинский р-н. Призван Икрянинским РВК. 255 сд. Пропал без вести в 1942 г.

ПРОШУНИН Александр Федорович, рядовой. Родился в г. Астрахани. Пропал без вести 3 июля 1942 г. в г. Севастополе.

ПРОШУНИН Александр Яковлевич, рядовой. 1916 г.р., Краснодарский край. Призван Кировским РВК г. Астрахани. 273 сп 387 сд. Пропал без вести 15 августа 1942 г. у с. Медынцево Ульяновского р-на Калужской обл.

ПРОШУНИН Анатолий Гаврилович, рядовой. 1918 г.р., Астраханская обл., Икрянинский р-н, пгт Красные Баррикады. Призван Икрянинским РВК. Пропал без вести в октябре 1941 г.

ПРОШУНИН Василий Георгиевич, рядовой. 1907 г.р., г. Уральск. Призван Микояновским РВК г. Астрахани. Пропал без вести в ноябре 1941 г.

ПРОШУНИН Василий Иванович, рядовой. 1899 г.р., Астраханская обл., г. Харабали. Призван Харабалинским РВК. 302 сд. Погиб 7 марта 1943 г. Похоронен в с. Ряжено Матвеево-Курганского р-на Ростовской обл.

ПРОШУНИН Григорий Гаврилович, сержант. 1911 г.р., Астраханская обл., Икрянинский р-н, пгт Красные Баррикады. Призван Икрянинским РВК. 383 сд. Погиб в 1943 г.

ПРОШУНИН Иван Андреевич, рядовой. 1912 г.р., г. Астраханская обл., Лиманский р-н, с. Михайловка. Призван Долбанским РВК. Погиб 27 января 1942 г.

ПРОШУНИН И. П., матрос. 1912 г.р., Астраханская обл., Наримановский р-н. Призван Наримановским РВК. 7 бр. морской пехоты ЧФ. Погиб 27 января 1942 г.

ПРОШУНИН Иван Федорович, рядовой. 1905 г.р., Астраханская обл., Икрянинский р-н, пгт Мумра. Призван Икрянинским РВК. 860 сп 293 сд. Погиб 27 ноября 1943 г. Похоронен в д. Обидовичи Быховского р-на Могилевской обл.

ПРОШУНИН Николай Матвеевич, рядовой. Призван Харабалинским РВК. Пропал без вести в ноябре 1944 г.

ПРОШУНИН Николай Петрович, рядовой. 1921 г.р., Астраханская обл., Икрянинский р-н, пгт Красные Баррикады. Призван Икрянинским РВК. Пропал без вести в декабре 1943 г.

ПРОШУНИН Федор Борисович, рядовой. 1912 (1919) г.р., Астраханская обл., Икрянинский р-н, с. Зюзино. Призван Икрянин-

АСТРАХАНСКАЯ ОБЛАСТНАЯ НАУЧНАЯ БИБЛИОТЕКА

ским РВК. Пропал без вести в декабре 1943 г.

ПРОШУНИН Яков Степанович, сержант. 1922 г.р., Астраханская обл., Лиманский р-н, с. Промысловка. Призван Долбанским РВК. Пропал без вести в июне 1943 г.

ПРОЩИН Иван Архипович, ст. лейтенант. 1912 г.р., г. Астрахань. 1033 сп 280 сд. Погиб 7 октября 1942 г. Похоронен в Орловской обл.

ПРУДНОВ Иван Максимович, рядовой. 1914 г. р. Призван Трусовским РВК. Пропал без вести в марте 1942 г.

ПРУДЧЕНКО Андрей Павлович, рядовой. 1894 г.р., Волгоградская обл., Николаевский р-н, с. Бережовка. Призван Енотаевским РВК. Пропал без вести в ноябре 1942 г.

ПРУДЧЕНКО Иван Филиппович, рядовой. 1907 г. р. Призван Трусовским РВК. Пропал без вести в декабре 1941 г.

ПРУСАКОВ Александр Степанович, рядовой. Родился в г. Астрахани. Призван Сталинским РВК. 40 сп. Погиб 6 марта 1943 г. Похоронен в д. Дмитровке Людиновского р-на Калужской обл.

ПРУСАКОВ Александр Терентьевич, рядовой. 1925 г.р., Астраханская обл. Призван Енотаевским РВК. 445 отд. истреб. б-н. Умер от ран 28 марта 1944 г. Похоронен в с. Воскресенске Новотроицкого р-на Херсонской обл.

ПРУСАКОВ Георгий Васильевич, рядовой. 1909 г.р., Астраханская обл., Володарский р-н, с. Тишково. Призван Камызякским РВК. 202 сп. Пропал без вести в январе 1942 г.

ПРУСАКОВ Иван Григорьевич, старшина. Призван Кировским РВК г. Астрахани. Погиб.

ПРУСАКОВ Николай Николаевич, рядовой. 1914 г.р., г. Астрахань. Призван Кировским РВК. 1 мото-стр. б-н. 15 мех. бр. Пропал без вести 27 августа 1943 г.

ПРУСС Григорий Тимофеевич, рядовой. 1914 г. р. Умер от ран 16 марта 1944 г. в 5064 ЭГ. Похоронен в г. Астрахани.

ПРУТНЕВ Александр Григорьевич, рядовой. 1910 г.р., г. Астрахань. Призван Кировским РВК. 2 осб 140 осбр. Пропал без вести 4 сентября 1942 г. у д. Новая Мгинского р-на Ленинградской обл.

ПРУЦКОВ Иван Максимович, рядовой. 1914 г.р., Саратовская обл., Красноармейский р-н. Призван Трусовским РВК г. Астрахани. Пропал без вести в марте 1942 г.

ПРЫГИН Борис Зосимович, рядовой. 1921 г.р., г. Астрахань. Призван Кировским РВК. 410 саперн. рота 242 сд. Погиб 28 марта 1945 г. Похоронен в Польше.

ПРЫГУНКОВ Василий Федорович, рядовой. 1923 г.р., Волгоградская обл., Урюпинский р-н. Призван Астраханским РВК. Пропал без вести в апреле 1943 г.

ПРЫТКОВ Александр Львович, рядовой. 1905 г.р., Волгоградская обл., г. Камышин. Пропал без вести в марте 1943 г.

ПРЫТКОВ Александр Львович, рядовой. 1905 г.р. Призван Микояновским РВК г. Астрахани. Пропал без вести в марте 1943 г.

ПРЫТКОВ Василий Александрович (Алексеевич), рядовой. 1923 г.р., Астраханская обл., Володарский р-н, с. Нововасильево. Призван Володарским РВК. Пропал без вести в июне 1942 г.

ПРЫЩЕНКО Василий Антонович, рядовой. 1904 г.р., Полтавская обл., Лазоркавский р-н, с. Карпиловка. Призван Икрянинским РВК Астраханской обл. Пропал без вести в августе 1942 г.

ПРЫЩЕНКО Петр Васильевич, рядовой. 1926 г.р., Астраханская обл., Камызякский р-н, р.п. Кировский. Призван Икрянинским РВК. 121 сд 337 сп. Погиб 19 ноября 1944 г. Похоронен в Польше.

ПРЯДА Степан Яковлевич, рядовой. 1900 г.р., 159 осб. Умер от ран в декабре 1942 г. Похоронен в с. Линейное Наримановского р-на Астраханской обл.

ПРЯДЕЛЬЩИКОВ Александр Гаврилович, рядовой. 1920 г.р., г. Астрахань. Пропал без вести в июле 1941 г.

ПРЯДИЛИН Василий Дмитриевич, 1907 г.р., Астраханская обл., Ахтубинский р-н. Призван Владимировским РВК. 707 сп. Умер от ран 25 июня 1944 г. в госпитале. Похоронен в с. Старобобылье Богушевского р-на Витебской обл.

ПРЯДИЛИН Максим Иванович, рядовой. 1907 г.р., г. Астрахань. 447 гауб. арт. полк 63 горно-стр. див. Погиб 1 февраля 1942 г.

ПРЯДКИН Александр Александрович, сержант. 1924 г.р., Астраханская обл., Ахту-

АСТРАХАНСКАЯ ОБЛАСТНАЯ НАУЧНАЯ БИБЛИОТЕКА

бинский р-н, с. Новониколаевка. Призван Трусовским РВК. Погиб 15 ноября 1943 г.

ПРЯДКИН Александр Андреевич, ефрейтор. 1923 г.р., Астраханская обл., Ахтубинский р-н, с. Новониколаевка. Призван Трусовским РВК. 82 сп 32 сд. Погиб 26 сентября 1942 г. Похоронен в ст. Хадыженская Краснодарского края.

ПРЯДКИН Василий Николаевич, рядовой. 1920 г.р., Астраханская обл., Черноярский р-н, с. Старица. Призван Черноярским РВК. Пропал без вести в мае 1943 г.

ПРЯДКИН Егор Егорович, рядовой. 1908 г.р., Астраханская обл., Черноярский р-н, с. Старица. Призван Черноярским РВК. Погиб.

ПРЯДКИН Никита Тимофеевич, рядовой. 1910 г.р., Астраханская обл., Ахтубинский р-н, с. Новониколаевка. Призван Наримановским РВК. Пропал без вести в декабре 1942 г.

ПРЯДКИН Николай Михайлович, ст. сержант. 1904 г.р., Астраханская обл., Черноярский р-н, с. Старица. Призван Черноярским РВК. Погиб 16 октября 1944 г.

ПРЯДКИН Федор Андреевич, рядовой. 1924 (1915) г.р., Астраханская обл., Черноярский р-н. Призван Черноярским РВК. 107 сп 34 сд. Погиб 20 ноября 1942 г. Похоронен в д. Хулхута Яшкульского р-на, респ. Калмыкия.

ПРЯЖИН Александр Михайлович, рядовой. Родился: Астраханская обл., Красноярский р-н. Призван Красноярским РВК. Погиб в 1943 г.

ПРЯМУХА Владимир Иванович, рядовой. 1921 г.р., Волгоградская обл., Николаевский р-н, с. Солодушино. Призван Сталинским РВК г. Астрахани. Пропал без вести в августе 1941 г.

ПРЯМУХИН Иван Алексеевич, сержант. 1923 г.р., Волгоградская обл., Николаевский р-н, с. Солодушино. Призван Сталинским РВК г. Астрахани. Пп 1654. Пропал без вести в мае 1942 г.

ПРЯМЫХ Павел Игнатьевич, рядовой. 1919 г.р., Курская обл., Советский р-н. Призван Сталинским РВК г. Астрахани. Пропал без вести в 1942 г.

ПРЯНИН Константин Николаевич, рядовой. 1911 г.р. Призван Микояновским РВК г. Астрахани. Пропал без вести в декабре 1941 г.

ПРЯНИЧНИКОВ Виктор Александрович, рядовой. 1923 г.р., г. Астрахань. Призван Трусовским РВК. Умер 7 апреля 1943 г. в плену. Похоронен в г. Славута Хмельницкой обл.

ПРЯНИЧНИКОВ Иван Яковлевич, рядовой. 1913 г.р., Волгоградская обл., Еланский р-н. Призван Трусовским РВК г. Астрахани. 304 сд. Пропал без вести 1 августа 1942 г.

ПРЯНИШНИКОВ Иван Петрович, рядовой. 1908 г.р., Астраханская обл., Черноярский р-н, с. Соленое Займище. Призван Трусовским РВК. Погиб 4 августа 1943 г.

ПРЯНЫШНИКОВ Михаил Федорович, рядовой. 1917 г.р., Астраханская обл., Лиманский р-н. Призван Камызякским РВК. Пропал без вести в марте 1942 г.

ПРЯТКИН Георгий Николаевич, рядовой. 1924 г.р., Астраханская обл., Черноярский р-н. Призван Черноярским РВК. 107 сп 34 сд. Погиб 20 ноября 1942 г. Похоронен в д. Хулхута Яшкульского р-на, респ. Калмыкия.

ПРЯТКИН Никита Тимофеевич, рядовой. 1910 г.р., Астраханская обл., Нариманов-ский р-н. Призван Наримановским РВК. 55 кав. полк 15 кав. див. Погиб 22 сентября 1943 г. Похоронен в с. Конотоп Черниговской обл.

ПРЯТКИН Николай Михайлович, рядовой. 1924 г.р., Астраханская обл., Черноярский р-н, с. Старица. Призван Черноярским РВК. 127 сд. Погиб 18 октября 1944 г.

ПРЯХИН Александр Васильевич, рядовой. 1899 г.р. Призван Красноярским РВК Астраханской обл. Пропал без вести в 1942 г.

ПРЯХИН Александр Иванович, рядовой. 1904 г.р., Саратовская обл., Хвалынский р-н, с. Павловка. Призван Сталинским РВК. Пропал без вести в марте 1942 г.

ПРЯХИН Александр Михайлович, мл. сержант. 1923 г.р., Астраханская обл., Наримановский р-н, с. Барановка. Призван Красноярским РВК. Пропал без вести в июле 1942 г.

ПРЯХИН Анатолий Андреевич, рядовой. 1922 г.р., Астраханская обл., Енотаевский р-н, р.п. Никольский. Призван Трусовским РВК. Пропал без вести в декабре 1944 г.

ПРЯХИН Василий Афанасьевич, матрос. 1920 г.р., г. Астрахань. Призван Трусовским РВК. 1 б-н морской бр. БФ. Пропал без вести в ноябре 1941 г.

АСТРАХАНСКАЯ ОБЛАСТНАЯ НАУЧНАЯ БИБЛИОТЕКА

ПРЯХИН Василий Васильевич, рядовой. 1920 г.р., с. Началово Астраханской обл. Призван Наримановским РВК. Пропал без вести в августе 1941 г.

ПРЯХИН Георгий Васильевич, рядовой. 1919 (1916) г.р., Астраханская обл., Икрянинский р-н. Призван Икрянинским РВК. Пропал без вести в феврале 1942 г.

ПРЯХИН Дмитрий Михайлович, рядовой. 1904 г.р., г. Астрахань. Призван Трусовским РВК. 64 сп 55 сд. Умер от ран 25 января 1945 г. Похоронен в г. Вильнюс, респ. Литва.

ПРЯХИН И. Д., рядовой. Родился: Астраханская обл., Наримановский р-н, с. Барановка. Погиб.

ПРЯХИН Иван Кузьмич, рядовой. 1911 г.р., Саратовская обл., с. Романовка. Призван Трусовским РВК г. Астрахани. Пропал без вести в ноябре 1941 г.

ПРЯХИН И. М., рядовой. 1914 г.р. Призван Наримановским РВК Астраханской обл. Пропал без вести.

ПРЯХИН Иван Михайлович, ст. сержант. 1912 г.р., Астраханская обл., Красноярский р-н, с. Барановка. Призван Красноярским РВК. 63 сп 23 сд. Погиб 14 августа 1944 г.

ПРЯХИН И. Ф., рядовой. 1904 г.р. Призван Наримановским РВК Астраханской обл. Пропал без вести.

ПРЯХИН М. А., рядовой. 1904 г.р. Призван Наримановским РВК Астраханской обл. Пропал без вести.

ПРЯХИН Михаил Константинович, лейтенант. 1905 г.р., Астраханская обл., Наримановский р-н, с. Петропавловка. Призван Красноярским РВК. 194 сд. Погиб 29 августа 1944 г. Похоронен в Польше.

ПРЯХИН Поликарп Иванович, сержант. 1911 г.р., Астраханская обл., Икрянинский р-н, с. Сергиевка. Призван Икрянинским РВК. Пп 41798. Пропал без вести в октябре 1942 г.

ПРЯХИН Петр Афанасьевич, рядовой. 1923 г.р., Астраханская обл., Ахтубинский р-н, с. Болхуны. Призван Володарским РВК. Пропал без вести в сентябре 1942 г.

ПРЯХИН С. К., рядовой. 1910 г.р. Призван Наримановским РВК Астраханской обл. Пропал без вести.

ПРЯХИН Сергей Федорович, рядовой. 1918 г.р., Астраханская обл., Наримановский р-н, с. Петропавловка. Призван Красноярским РВК. 711 сп 215 сд. Погиб 30 сентября 1943 г. Похоронен в Смоленском р-не Смоленской обл.

ПРЯХИН Тимофей Павлович, рядовой. 1903 г.р., г. Астрахань. Призван Сталинским РВК. 897 арт. полк. Погиб 2 марта 1942 г. Похоронен в с. Никольском Донецкой обл.

ПРЯХИН Федор Андреевич, рядовой. 1910 г.р., Астраханская обл., Икрянинский р-н, с. Сергиевка. Призван Икрянинским РВК. Пропал без вести в марте 1943 г.

ПСКЕНБАЕВ Куан Лукбанович, рядовой. 1922 г.р., Астраханская обл., Володарский р-н, с. Ямное. Призван Володарским РВК. 361 зсп. Умер от ран 13 августа 1943 г. Похоронен в д. Кашары Белгородской обл.

ПТАШКО Ш. Иосифович, старшина. 1921 г.р., г. Астрахань. 1052 сп 301 сд. Погиб 1 октября 1943 г. Похоронен в Запорожской обл.

ПУВАЛОВ Алексей Тимофеевич, рядовой. 1908 г.р., Тверская обл., Спировский р-н. Призван Микояновским РВК г. Астрахани. Пропал без вести в мае 1942 г.

ПУГАНОВ К. Ильич, рядовой. 1924 г.р., г. Астрахань. Призван Сталинским РВК. Пропал без вести в январе 1943 г.

ПУГАЧ Иван Лаврентьевич, рядовой. 1907 г.р., Краснодарский р-н, Ейский р-н. Призван Камызякским РВК Астраханской обл. 785 сп. Погиб 21 марта 1943 г. Похоронен в г. Демидове Смоленской обл.

ПУГАЧ Иван Миронович, лейтенант. 1922 г.р., г. Астрахань. Призван Кировским РВК. 931 арт. полк. Погиб 20 марта 1943 г. Похоронен в Демидовском р-не Смоленской обл.

ПУГАЧЕВ Александр Иванович, рядовой. Призван Микояновским РВК г. Астрахани. Погиб 16 июля 1946 г.

ПУГАЧЕВ Алексей Федорович, мл. сержант. 1920 г.р., респ. Татарстан, Чистопольский р-н, с. Морд-Богана. Призван Астраханским РВК. 654 сп 148 сд. Пропал без вести 13 октября 1943 г.

ПУГАЧЕВ Василий Васильевич, рядовой. 1909 (1904) г.р., г. Астрахань. Призван Кожвинским РВК, респ. Коми. 234 сп 76 сд. Погиб 22 августа 1944 г. Похоронен в Польше.

АСТРАХАНСКАЯ ОБЛАСТНАЯ НАУЧНАЯ БИБЛИОТЕКА

ПУГАЧЕВ Василий Иванович, рядовой. 1912 г.р., Владимирская обл., Вязниковский р-н. Призван Наримановским РВК Астраханской обл. 246 сп 82 сд. Погиб 1 февраля 1945 г. Похоронен в Польше.

ПУГАЧЕВ Вячеслав Владимирович, рядовой. 1926 г.р., Астраханская обл., Ахтубинский р-н, с. Сокрутовка. Призван Наримановским РВК. 5 сд. Умер от ран 24 декабря 1944 г. Похоронен в Польше.

ПУГАЧЕВ Дмитрий Николаевич, рядовой. 1912 г.р., Астраханская обл., с. Енотаевка. Призван Енотаевским РВК. Пропал без вести в январе 1942 г.

ПУГАЧЕВ Евгений Яковлевич, рядовой. 1923 г.р., Астраханская обл., Камызякский р-н, с. Каралат. Призван Камызякским РВК. Пропал без вести в ноябре 1942 г.

ПУГАЧЕВ Иван Григорьевич, сержант. 1922 г.р. Призван Кировским РВК г. Астрахани. Погиб 22 февраля 1943 г. Похоронен в д. Кондия Ленинградской обл.

ПУГАЧЕВ Константин Никитович, рядовой. 1901 г.р., г. Астрахань. Призван Сталинским РВК. Пропал без вести в декабре 1943 г.

ПУГАЧЕВ Николай Петрович, рядовой. Призван Микояновским РВК г. Астрахани. Погиб 3 февраля 1943 г.

ПУГАЧЕВ Павел Аркадьевич, рядовой. 1902 г.р., Астраханская обл., Ахтубинский р-н, с. Удачное. Призван Харабалинским РВК. Пропал без вести в июле 1942 г.

ПУГАЧЕВ Павел Никанорович, рядовой. 1912 г.р., Астраханская обл., с. Енотаевка. Призван Енотаевским РВК. Пропал без вести в августе 1941 г.

ПУГАЧЕВ Павел Николаевич, лейтенант. 1916 г.р., г. Астрахань. 1331 сп 318 сд. Погиб 25 июля 1943 г. Похоронен в г. Новороссийске Краснодарского края.

ПУГАЧЕНКО Владимир Тимофеевич, рядовой. Родился: Сумская обл., г. Ахтырка. Призван Трусовским РВК г. Астрахани. Пропал без вести 22 августа 1943 г.

ПУГИН Борис Григорьевич, рядовой. 1917 (1914) г.р., Астраханская обл., Лиманский р-н, с. Рынок. Призван Икрянинским РВК. Пропал без вести в мае 1945 г.

ПУГИН Герман Иванович, рядовой. 1912 г.р., г. Астрахань. Призван Трусовским РВК. Пропал без вести в декабре 1941 г.

ПУГОВКИН Александр Афанасьевич, мл. лейтенант. Родился в г. Астрахани. 43 сп. Умер от ран 30 августа 1942 г. Похоронен в д. Кривуши Среднеахтубинского р-на Волгоградской обл.

ПУГОВКИН Алексей Иванович, рядовой. 1909 г.р., г. Астрахань. 191 оашр. Пропал без вести 26 июля 1943 г. у д. Ильинское Свердловского р-на Орловской обл.

ПУГОВКИН Павел Афанасьевич, рядовой. Призван Микояновским РВК г. Астрахани. Пропал без вести в 1942 г.

ПУГОВКИН Петр Семенович, рядовой. 1910 г.р., Саратовская обл., Ртищевский р-н. Призван Трусовским РВК г. Астрахани. Пропал без вести в сентябре 1941 г.

ПУДОВ Александр Алексеевич, рядовой. 1909 г.р., г. Астрахань. Пропал без вести в сентябре 1941 г.

ПУДОВКИН Владимир Иванович, сержант. 105 сп. Умер от ран 25 ноября 1942 г. в 4168 ЭГ. Похоронен в г. Астрахани.

ПУДОВКИН Михаил Романович, рядовой. 1912 г.р., г. Астрахань. Призван Сталинским РВК. 105 сп 34 сд. Погиб 25 декабря 1942 г. Похоронен в с. Олинг, респ. Калмыкия.

ПУДОВКИН Николай Васильевич, рядовой. 1925 г.р., г. Астрахань. Пропал без вести в январе 1944 г.

ПУДОВКИН Николай Романович, рядовой. 1914 г.р., г. Астрахань. Призван Сталинским РВК. 3 мото-стр. б-н 13 мото-стр. бр. Пропал без вести 13 августа 1943 г. в с. Белый Мох Орловской обл.

ПУЗАКОВ Вячеслав Александрович, рядовой. 1910 г.р., г. Астрахань. Призван Микояновским РВК. Пропал без вести в ноябре 1942 г.

ПУЗАКОВ Давыд Сафонович, рядовой. 1914 г.р., Волгоградская обл., хут. Пузановка. Призван Наримановским РВК Астраханской обл. 1167 сп. Пропал без вести в апреле 1942 г.

ПУЗАКОВ Михаил Ильич, рядовой. 1914 г.р., Волгоградская обл., Палласовский р-н. Призван Наримановским РВК Астраханской обл. Пропал без вести в декабре 1941 г.

ПУЗАКОВ Моисей Яковлевич, рядовой. 1912 г.р., г. Астрахань. Призван Наримановским РВК. Пропал без вести в марте 1942 г.

АСТРАХАНСКАЯ ОБЛАСТНАЯ НАУЧНАЯ БИБЛИОТЕКА

ПУЗАНОВ Дмитрий Петрович, рядовой. Родился: Астраханская обл., Ахтубинский р-н, с. Удачное. Погиб 1 мая 1945 г.

ПУЗАНОВ Михаил Иванович, капитан. 1919 г.р., г. Астрахань. Призван Кировским РВК.1134 сп 338 сд. Умер от ран 7 февраля 1945 г. в медсанбате. Похоронен в Восточной Пруссии.

ПУЗАНОВ Петр Павлович, рядовой. 1905 г.р., г. Астрахань. 1275 сп 387 сд. Погиб 17 июля 1943 г. Похоронен в с. Куйбышево Куйбышевского р-на Ростовской обл.

ПУЗАРИН Николай Петрович, рядовой. 1907 г. р. Призван Трусовским РВК г. Астрахани. 141 мп. Погиб 10 октября 1942 г. Похоронен в г. Волгограде.

ПУЗДРИЧ Владимир Иванович, рядовой. 1923 г.р., Астраханская обл., Ахтубинский р-н, с. Пироговка. Призван Харабалинским РВК. 508 сп. Погиб 12 января 1943 г. Похоронен в д. Брюхны Великолукского р-на Псковской обл.

ПУЗИКОВ Петр Семенович, рядовой. 1903 г.р., Астраханская обл., Ахтубинский р-н, с. Пироговка. Призван Харабалинским РВК. Пропал без вести в июле 1942 г.

ПУЗЫРЕВ Александр Григорьевич, политрук. 1904 г.р., г. Астрахань. Призван Кировским РВК. 211 сд 894 сп. Погиб 18 сентября 1942 г. Похоронен в д. Тросниково Новосильского р-на Орловской обл.

ПУЗЫРЕВ Георгий Михайлович, рядовой. 1916 г.р., Астраханская обл., с. Икряное. Призван Нариманов ским РВК. Пропал без вести в августе 1942 г.

ПУКАЗОВ Афанасий Андреевич, рядовой. 1924 г.р., Волгоградская обл., Николаевский р-н, с. Кислово. Призван Красноярским РВК Астраханской обл. Пропал без вести в сентябре 1943 г.

ПУЛАТУВ Хомид Икрамович, рядовой. 65 сп. Умер от ран 27 декабря 1942 г. в 1791 ЭГ. Похоронен в г. Астрахани.

ПУЛЫПИН Владимир Петрович, рядовой. 1902 г.р., г. Астрахань. Призван Сталинским РВК. Ппс 1685 г. Пропал без вести в октябре 1942 г.

ПУНИН Василий Иванович, рядовой. 1916 г.р., Брянская обл., Навлинский р-н, с. Щегловка. Призван Астраханским РВК. 550 сп 120 сд. Погиб 14 апреля 1944 г.

ПУПКИНАС Мауша Ясеневич, рядовой. 1919 г.р., респ. Литва. Призван Харабалинским РВК Астраханской обл. Погиб 26 февраля 1943 г.

ПУПКОВ Виктор Николаевич, военный техник. Умер от ран 18 января 1942 г. Похоронен в г. Астрахани.

ПУПКОВ Федор Полуэктович, рядовой. 1907 г.р., г. Пенза. Призван Микояновским РВК г. Астрахани. Пропал без вести в сентябре 1941 г.

ПУПОВ Никита Тимофеевич, рядовой. 1904 г.р. Призван Микояновским РВК г. Астрахани. Пропал без вести в марте 1943 г.

ПУРАЕВ Якуп Алимович, рядовой. 1916 г.р., г. Астрахань. 785 сп 144 сд. Погиб 19 августа 1942 г. Похоронен в д. Иваники Уваровского р-на Московской обл.

ПУРНОВ Дмитрий Васильевич, рядовой. 1914 г.р., Астраханская обл. Призван Трусовским РВК. Пропал без вести в апреле 1943 г.

ПУРТОВ Николай Игнатьевич, рядовой. 1925 г. р. Умер от ран в 1943 г. в 5468 ЭГ. Похоронен в г. Астрахани.

ПУРЦЕВ Иван Андреевич, рядовой. 1906 г.р., г. Астрахань. Призван Красноярским РВК. 209 полк НКВД. Умер от ран 1 июня 1943 г. Похоронен в г. Краснодаре.

ПУРЯЕВ Василий Александрович, мл. лейтенант. 1922 г.р., респ. Мордовия, Рузаевский р-н, с. Н. Муравьевка. Призван Трусовским РВК г. Астрахани. 906 сп 43 сд. Погиб 17 января 1944 г. Похоронен в х. Днепрова Каменско-Днепровского р-на Запорожской обл.

ПУСТАВАЛОВ Иван Петрович, рядовой. Призван Харабалинским РВК Астраханской обл. Погиб 20 января 1942 г.

ПУСТАЙЛОВ Андрей Сергеевич, рядовой. 1911 г.р., Астраханская обл., Володарский р-н, с. Марфино. Призван Володарским РВК. Погиб в октябре 1942 г.

ПУСТОБАЕВ Александр Александрович, рядовой. 1914 г.р., г. Астрахань. Призван Енотаевским РВК. 1171 сп. Пропал без вести в апреле 1942 г.

ПУСТОБАЕВ Михаил Александрович, рядовой. 1921 г.р., г. Астрахань. 442 сп 106 сд. Пропал без вести 17 мая 1942 г. у хут. За-

АСТРАХАНСКАЯ ОБЛАСТНАЯ НАУЧНАЯ БИБЛИОТЕКА

паро-Марьевка Александровского р-на Донецкой обл.

ПУСТОВАЛОВ Андрей Прохорович, рядовой. 1902 г.р., Астраханская обл., г. Харабали. Призван Харабалинским РВК. Пропал без вести в августе 1942 г.

ПУСТОВАЛОВ Василий Егорович, рядовой. 1901 г.р., Астраханская обл., Черноярский р-н, с. Старица. Призван Черноярским РВК. Пропал без вести в феврале 1943 г.

ПУСТОВАЛОВ Иван Иванович, рядовой. 1899 г.р., Астраханская обл., с. Черный Яр. Призван Черноярским РВК. 52 осбр. Пропал без вести 30 января 1943 г.

ПУСТОВАЛОВ Иван Иванович, рядовой. 1921 г.р., Астраханская обл., Ахтубинский р-н, с. Удачное. Призван Харабалинским РВК. Умер 12 октября 1943 г. в плену.

ПУСТОВАЛОВ Иван Никитович, рядовой. 71 истреб. авиаполк. Умер от ран в сентябре 1942 г. Похоронен в пгт Капустин Яр Ахтубинского р-на Астраханской обл.

ПУСТОВАЛОВ Иван Федорович, сержант. 1924 г.р., Астраханская обл., г. Харабали. Призван Харабалинским РВК. 360 сд. Погиб 7 октября 1944 г. Похоронен в д. Папиле Шауляйского р-на, респ. Литва.

ПУСТОВАЛОВ Иван Яковлевич, рядовой. 1898 г.р., Волгоградская обл., Еланский р-н. Призван Красноярским РВК Астраханской обл. Пропал без вести в феврале 1942 г.

ПУСТОВАЛОВ Леонид Ильич, сержант. 1913 г.р., Астраханская обл., г. Харабали. Призван Харабалинским РВК. 10 сбр. Погиб 21 ноября 1942 г. Похоронен в Алагирском р-не, респ. Северная Осетия.

ПУСТОВАЛОВ Михаил, рядовой. Родился: Астраханская обл., Черноярский р-н, с. Соленое Займище. Погиб.

ПУСТОВАЛОВ Тихон Иванович, рядовой. 1919 г.р., Астраханская обл., Черноярский р-н, с. Старица. Призван Черноярским РВК. Пропал без вести в мае 1943 г.

ПУСТОВАЛОВ Федор Емельянович, рядовой. 1898 г.р., Пензенская обл., Нижнеломовский р-н, с. Новопятницкое. Призван Кировским РВК г. Астрахани. Пропал без вести в ноябре 1942 г.

ПУСТОВАЛОВ Федор Петрович, рядовой. 1902 г.р., Астраханская обл., Харабалинский р-н, с. Сасыколи. Призван Харабалинским РВК. Пропал без вести в августе 1942 г.

ПУСТОВОЙ Александр Евдокимович, рядовой. Родился: Астраханская обл., Ахтубинский р-н, с. Болхуны. Призван Владимировским РВК. 317 сп. Погиб 17 апреля 1945 г. Похоронен в Австрии.

ПУСТОВОЙ Карп Иванович, рядовой. 1904 г.р., Астраханская обл., Ахтубинский р-н, с. Болхуны. Призван Владимировским РВК. Пропал без вести в июле 1942 г.

ПУСТОВОЙ Кузьма Андреевич, мл. сержант. 1925 г.р., Астраханская обл., Наримановский р-н. Призван Гурьевским РВК. 35 сд. Похоронен в х. Веселый Никопольского р-на Днепропетровской обл.

ПУСТОЛЯКОВ Павел Андреевич, лейтенант. 1917 г.р., Кировская обл., г. Уржум. Призван Владимировским РВК Астраханской обл. Пропал без вести в августе 1941 г.

ПУСТОМЕЛЬНИК Павел Андреевич, сержант. Родился в Астраханской обл. Призван Наримановским РВК. 524 сп. Погиб 22 сентября 1942 г. Похоронен в г. Волгограде.

ПУСТОФАЛОВ Виктор Семенович, рядовой. Родился: Астраханская обл. 233 сп 81 сд. Пропал без вести 8 июля 1943 г. в Белгородской обл.

ПУСТОХАЙЛО Алексей Григорьевич, сержант. 1925 г.р., Астраханская обл., Красноярский р-н. Призван Красноярским РВК. 74 сп 27 сд. Пропал без вести 21 февраля 1944 г.

ПУСТОХАЙЛОВ Александр Петрович, рядовой. 1907 г.р., Астраханская обл., Красноярский р-н. Призван Красноярским РВК. Пропал без вести в феврале 1942 г.

ПУСТОХАЙЛОВ Александр Семенович, рядовой. 1922 г.р., Астраханская обл., Красноярский р-н. Призван Красноярским РВК. Пропал без вести в январе 1942 г.

ПУСТОХАЙЛОВ Александр Трофимович, рядовой. 1913 г.р., Астраханская обл., Красноярский р-н. Призван Красноярским РВК. Пропал без вести в ноябре 1942 г.

ПУСТОХАЙЛОВ Алексей, рядовой. 1925 г.р., Астраханская обл. Призван Красноярским РВК. Пропал без вести в 1944 г.

ПУСТОХАЙЛОВ Алексей Иванович, рядовой. 1922 г.р., Астраханская обл., Володар-

АСТРАХАНСКАЯ ОБЛАСТНАЯ НАУЧНАЯ БИБЛИОТЕКА

ский р-н, с. Новокрасное. Призван Володарским РВК. Пропал без вести в 1941 г.

ПУСТОХАЙЛОВ Алексей Карпович, рядовой. 1913 г.р., Астраханская обл., Володарский р-н. Призван Володарским РВК. 41 арт. полк 97 сд. Погиб 2 марта 1943 г. Похоронен в д. Ливадия Думиничского р-на Калужской обл.

ПУСТОХАЙЛОВ Андрей Ильич, рядовой. 1911 г.р., Астраханская обл., Володарский р-н, с. Марфино. Призван Володарским РВК. 2 мех. бр. Погиб 21 марта 1945 г. Похоронен в Венгрии.

ПУСТОХАЙЛОВ Андрей Сергеевич, рядовой. 1911 г.р., Астраханская обл., Володарский р-н, с. Марфино. Пропал без вести в августе 1944 г.

ПУСТОХАЙЛОВ Аркадий Степанович, рядовой. 1918 г.р., Астраханская обл., Икрянинский р-н, с. Чулпан. Призван Икрянинским РВК. 41 сп 14 сд. Пропал без вести 28 ноября 1942 г. у хут. Горбатовский Серафимовичского р-на Волгоградской обл.

ПУСТОХАЙЛОВ Афанасий Иванович, рядовой. 1917 г.р., Астраханская обл., Володарский р-н, с. Ильинка. Призван Володарским РВК. Пропал без вести в феврале 1942 г.

ПУСТОХАЙЛОВ Василий Григорьевич, сержант. 1922 г.р., Астраханская обл., Красноярский р-н. Призван Красноярским РВК. Пропал без вести в сентябре 1942 г.

ПУСТОХАЙЛОВ Василий Иванович, рядовой. 1923 г.р., Астраханская обл., Володарский р-н, с. Большой Могой. Призван Володарским РВК. Пропал без вести в июле 1942 г.

ПУСТОХАЙЛОВ Василий Карпович, ст. сержант. 1918 г.р., г. Астрахань. Призван Володарским РВК. 135 сд. Пропал без вести 10 июля 1942 г.

ПУСТОХАЙЛОВ Василий Сергеевич, рядовой. 1918 г.р., Астраханская обл., Володарский р-н, с. Большой Могой. Призван Володарским РВК. Пропал без вести в феврале 1942 г.

ПУСТОХАЙЛОВ Василий Фотеевич, рядовой. 1918 г.р., Астраханская обл., Володарский р-н, с. Большой Могой. Призван Володарским РВК. Пропал без вести в марте 1942 г.

ПУСТОХАЙЛОВ Георгий Алексеевич, рядовой. 1925 г.р., Астраханская обл., Красноярский р-н. Призван Красноярским РВК. Пропал без вести в апреле 1943 г.

ПУСТОХАЙЛОВ Григорий Алексеевич, рядовой. 1925 г.р., Астраханская обл., Володарский р-н, с. Марфино. Призван Володарским РВК. 213 сп 71 сд. Погиб 10 сентября 1943 г. Похоронен в Краснокутском р-не Харьковской обл.

ПУСТОХАЙЛОВ Иван Алексеевич, сержант. 1908 г.р., Астраханская обл., Красноярский р-н. Призван Красноярским РВК. Пропал без вести в январе 1943 г.

ПУСТОХАЙЛОВ Иван Васильевич, рядовой. 1906 г.р., Астраханская обл., Красноярский р-н. Призван Микояновским РВК. Пропал без вести в декабре 1941 г.

ПУСТОХАЙЛОВ Иван Михайлович, ст. сержант. Родился: Астраханская обл., Володарский р-н. Призван Микояновским РВК. 3 осб 159 сбр. Погиб 6 февраля 1943 г. Похоронен в г. Батайске Ростовской обл.

ПУСТОХАЙЛОВ Иван Петрович, рядовой. 1918 г.р., Астраханская обл., Володарский р-н, м. Марфино. Призван Микояновским РВК. Пропал без вести в декабре 1942 г.

ПУСТОХАЙЛОВ Иван Семенович, лейтенант. 1904 г.р., Астраханская обл., Красноярский р-н, с. Теплинка. Призван Красноярским РВК. 66 сп 61 сд. Погиб 14 января 1945 г. Похоронен в Восточной Пруссии.

ПУСТОХАЙЛОВ Иван Фатеевич, рядовой. Родился в Астраханской обл. Призван Володарским РВК. Погиб 19 декабря 1942 г. Похоронен в с. Громославке Октябрьского р-на Волгоградской обл.

ПУСТОХАЙЛОВ Леонид Васильевич, рядовой. 1926 г.р., Астраханская обл., Камызякский р-н. Призван Камызякским РВК. 859 сп 294 сд. Пропал без вести 24 апреля 1945 г. Похоронен в Германии.

ПУСТОХАЙЛОВ Михаил Алексеевич, рядовой. 1920 г.р., Астраханская обл., Ахтубинский р-н. Призван Владимировским РВК. 473 арт. полк 99 сд. Пропал без вести 2 апреля 1944 г. под г. Тернополь.

ПУСТОХАЙЛОВ Михаил Васильевич, рядовой. 1924 г.р., Астраханская обл., Красноярский р-н. Призван Камызякским РВК. Пропал без вести 27 ноября 1942 г.

ПУСТОХАЙЛОВ Михаил Карпович, рядовой. 1911 г.р., Астраханская обл., Володарский

АСТРАХАНСКАЯ ОБЛАСТНАЯ НАУЧНАЯ БИБЛИОТЕКА

р-н, с. Марфино. Призван Володарским РВК. Пропал без вести в декабре 1941 г.

ПУСТОХАЙЛОВ Михаил Николаевич, рядовой. 1913 г.р., Астраханская обл., Красноярский р-н. Призван Красноярским РВК. Пп 295. Пропал без вести в марте 1945 г.

ПУСТОХАЙЛОВ Николай Алексеевич, матрос. 1922 г.р., Астраханская обл. Призван Володарским РВК. 1 б-н 74 отд. морской стр. бр. Пропал без вести 7 февраля 1942 г.

ПУСТОХАЙЛОВ Николай Андреевич, рядовой. 1909 г.р., Астраханская обл., Володарский р-н, с. Марфино. Призван Володарским РВК. Пропал без вести в марте 1942 г.

ПУСТОХАЙЛОВ Николай Данилович, рядовой. 1903 г.р. Призван Красноярским РВК Астраханской обл. Пропал без вести в 1942 г.

ПУСТОХАЙЛОВ Петр, рядовой. 1908 г.р. Призван Красноярским РВК Астраханской обл. Погиб 22 августа 1943 г. Похоронен в Харьковской обл.

ПУСТОХАЙЛОВ Семен Капитонович, рядовой. 1911 г.р., Астраханская обл., Красноярский р-н. Призван Красноярским РВК. Пропал без вести в октябре 1942 г.

ПУСТОХАЙЛОВ Семен Константинович, рядовой. 1911 г.р. Призван Красноярским РВК Астраханской обл. Пропал без вести в сентябре 1942 г.

ПУСТОХАЙЛОВ Сергей Семенович, рядовой. 1904 г.р., Володарский р-н, Астраханская обл. Пропал без вести в мае 1943 г.

ПУСТОХАЙЛОВ Степан Александрович, рядовой. 1904 г.р., Астраханская обл., Володарский р-н, с. Марфино. 172 отд. пул. арт. б-н. Пропал без вести 24 августа 1942 г.

ПУСТОХАЙЛОВ Федор Степанович (Семенович), рядовой. 1907 г.р., Астраханская обл., Красноярский р-н. Призван Красноярским РВК. Пп 54283-Ц. Пропал без вести в мае 1944 г.

ПУСТОХАЙЛОВ Фрол Семенович, рядовой. 1905 г.р., Астраханская обл., Володарский р-н, с. Марфино. Призван Володарским РВК. Пропал без вести в декабре 1941 г.

ПУСТОХАЛОВ Александр Парфенович, рядовой. 1913 г.р., Астраханская обл. Призван Красноярским РВК. 6 кав. полк 1 кав. див. Погиб 15 августа 1942 г.

ПУСТОХВАЛОВ Виктор Иванович, рядовой. 1912 г.р., Астраханская обл., Красноярский р-н. Призван Трусовским РВК. Пропал без вести в 1944 г.

ПУСТОХВАЛОВ Михаил Николаевич, рядовой. 1910 г.р., г. Астрахань. 265 горно-стр. полк 20 горно-стр. див. Погиб 3 октября 1942 г.

ПУСТЯКОВ Василий Михайлович, рядовой. 1904 г.р., Астраханская обл., Черноярский р-н, с. Соленое Займище. Призван Черноярским РВК. 1127 стр. полк. 337 стр. див. Пропал без вести в апреле 1943 г.

ПУСТЯКОВ Василий Трофимович, мл. лейтенант. 1911 г.р., г. Астрахань. 2 тб 36 тд. Погиб 7 декабря 1942 г. Похоронен в д. Наумцево Новосокольнического р-на Псковской обл.

ПУСТЯКОВ Гавриил Михайлович, рядовой. 1902 г.р., Астраханская обл., Черноярский р-н, с. Соленое Займище. Пропал без вести в марте 1942 г.

ПУСТЯКОВ Федор Лукич, ст. сержант. 1919 г.р., г. Астрахань. Призван Сталинским РВК. Пп 1163. Пропал без вести в сентябре 1941 г.

ПУТАЛИН Герман Михайлович, сержант. 1923 г.р., г. Астрахань. Призван Сталинским РВК. 295 сп 96 сд. Погиб 1 августа 1943 г. Похоронен в с. Степановке Снежнянского р-на Донецкой обл.

ПУТИВЦЕВ Кузьма Михайлович, рядовой. 1916 г.р., Атырауская обл., Денгизский р-н. Призван Микояновским РВК г. Астрахани. Пропал без вести в сентябре 1942 г.

ПУТИЛИН Алексей Никифорович, рядовой. 1918 (1920) г.р., Астраханская обл., Ахтубинский р-н, с. Болхуны. Призван Владимировским РВК. Пропал без вести в июне 1943 г.

ПУТИЛИН Григорий Алексеевич, рядовой. 1923 г.р., Астраханская обл., Ахтубинский р-н, с. Болхуны. Призван Владимировским РВК. 2 отд. тяж. понтонный полк. Погиб 15 декабря 1944 г. Похоронен в Венгрии.

ПУТИЛИН Григорий Сергеевич, рядовой. 1925 г.р., Астраханская обл., Камызякский р-н. Призван Камызякским РВК. 186 ошр. Погиб 31 ноября 1944 г. Похоронен в Польше.

АСТРАХАНСКАЯ ОБЛАСТНАЯ НАУЧНАЯ БИБЛИОТЕКА

ПУТИЛИН Дмитрий Сергеевич, рядовой. 1921 г.р., Астраханская обл., Камызякский р-н, с. Самосделка. Призван Камызякским РВК. 97 сп 31 сд. Погиб 7 ноября 1942 г. Похоронен в д. Запрудное Людиновского р-на Калужской обл.

ПУТИЛОВ Андрей Васильевич, рядовой. 1902 г.р., Астраханская обл., Камызякский р-н, р.п. Кировский. Призван Камызякским РВК. Пропал без вести в феврале 1942 г.

ПУТИЛОВ Вадим Николаевич, рядовой. 1910 г.р., Ивановская обл. Призван Микояновским РВК г. Астрахани. П/п 112. Пропал без вести в январе 1942 г.

ПУТИЛОВ Иван Александрович, рядовой. 1902 г.р., Астраханская обл., Камызякский р-н, с. Самосделка. Призван Камызякским РВК. Пропал без вести в мае 1942 г.

ПУТИЛОВ Иван Андреевич, рядовой. 1924 г.р., г. Астрахань. Призван Камызякским РВК. Пропал без вести в июле 1943 г.

ПУТИЛОВ Иван Васильевич, рядовой. Родился: Астраханская обл., Камызякский р-н, с. Самосделка. Призван Камызякским РВК. 8 отд. инж. бр. Пропал без вести 13 ноября 1943 г. в р-не г. Невель Псковской обл.

ПУТИЛОВ Иван Дмитриевич, рядовой. 1917 г.р., Астраханская обл., Камызякский р-н, с. Самосделка. Призван Камызякским РВК. 954 сп 194 сд. Погиб 19 февраля 1945 г. Похоронен в Восточной Пруссии.

ПУТИН Иван Павлович, рядовой. 1924 г.р., Астраханская обл., г. Харабали. Призван Харабалинским РВК. 277 сп 175 сд. Пропал без вести 7 марта 1943 г. у д. Успенское Дмитриевского р-на Орловской обл.

ПУТИНЦЕВ Иван Семенович, мл. сержант. 1923 г.р., Астраханская обл., Ахтубинский р-н, с. Пироговка. Призван Харабалинским РВК. 50 сд. Погиб 21 января 1945 г. Похоронен в Восточной Пруссии.

ПУТИНЦЕВ Иван Тимофеевич, мл. сержант. 1907 г.р., Астраханская обл., Ахтубинский р-н, с. Пироговка. Призван Красноярским РВК. 873 сп 276 сп. Умер от ран 30 апреля 1944 г. Похоронен в с. Буданов Тернопольской обл.

ПУТОВ Алексей Иванович, рядовой. 1907 г.р., г. Астрахань. Призван Сталинским РВК. Пропал без вести в апреле 1943 г.

ПУТОВ Алексей Иванович, рядовой. 1907 г.р., г. Астрахань. Призван Сталинским РВК. Пропал без вести в апреле 1943 г.

ПУТРЕНКО Алексей Иванович, рядовой. 1913 г.р., Херсонская обл., Каховский р-н, с. Чапаево. Призван Владимировским РВК. 572 сп 233 сд. Погиб 16 ноября 1944 г. Похоронен в Югославии.

ПУТЯТИН Аркадий Михайлович, рядовой. 1923 г.р., г. Астрахань. Призван Сталинским РВК. 248 сд. 899 сп. Пропал без вести в январе 1943 г.

ПУТЯТИН Николай Сергеевич, рядовой. 1917 г.р., г. Астрахань. Призван Кировским РВК. 16 отд. зенитно-пул. б-н. Пропал без вести 29 сентября 1942 г. у ст. Нижне-Чирская Волгоградской обл.

ПУХКАЛО Николай Иванович, рядовой. 1924 г.р., Черниговская обл., Комаровский р-н. Призван Нариманоским РВК Астраханской обл. 905 сп 248 сд. Погиб 29 января 1943 г. Похоронен в с. Красное Ростовской обл.

ПУХОВ Алексей Михайлович, ефрейтор. 1915 г.р., Астраханская обл., Черноярский р-н, с. Каменный Яр. Призван Черноярским РВК. Погиб 8 апреля 1944 г. Похоронен в д. Чертова Гора Пушкино-Горского р-на Псковской обл.

ПУХОВ Андрей Михайлович, ефрейтор. Родился: Астраханская обл., Черноярский р-н, с. Каменный Яр. Призван Черноярским РВК. 19 сп. Умер от ран 6 апреля 1944 г. Похоронен в Новоржевском р-не Псковской обл.

ПУХОВ Николай Игнатьевич, рядовой. 1925 г. р. Умер от ран 18 октября 1943 г. в 5468 ЭГ. Похоронен в г. Астрахани.

ПУХОВ Павел Петрович, рядовой. Родился: Астраханская обл., Енотаевский р-н, с. Пришиб. Пропал без вести в 1941 г.

ПУХОВ Петр Никитович, рядовой. 1906 г.р., Астраханская обл., Черноярский р-н, с. Каменный Яр. Призван Черноярским РВК. Пропал без вести в мае 1943 г.

ПУХОВ Сергей Гаврилович, рядовой. 1920 г.р. Умер от ран 5 августа 1943 г. в 5471 ЭГ. Похоронен в г. Астрахани.

ПУХОВ Сергей Николаевич, рядовой. 1894 г.р., г. Астрахань. Призван Сталинским РВК. 871 сп. Умер от ран 17 марта 1943 г. в 1683 ЭГ. Похоронен в г. Саратове.

АСТРАХАНСКАЯ ОБЛАСТНАЯ НАУЧНАЯ БИБЛИОТЕКА

ПУХОДАВ Афанасий Андреевич, рядовой. Родился в Астраханской обл. Погиб 12 августа 1943 г. Похоронен в г. Острогожске Воронежской обл.

ПУХТИНОВ Павел Алексеевич, рядовой. Родился в Астраханской обл. Призван Харабалинским РВК. Погиб в 1942 г. Похоронен в Калининградской обл.

ПУЧЕК Иван Степанович, мл. сержант. 1924 г.р., Херсонская обл., Чаплинский р-н, с. Ивановка. Призван Наримановским РВК Астраханской обл. 934 обс. Погиб 23 февраля 1944 г. Похоронен в д. Язвин Дубровского р-на Гомельской обл.

ПУЧИН Петр Иванович, рядовой. 1907 г.р., Астраханская обл., Икрянинский р-н. Призван Тобольским РВК. 87 сп. Умер от ран 6 февраля 1944 г. в госпитале. Похоронен у д. Худяково Новосокольнического р-на Псковской обл.

ПУЧКОВ Алексей Никифорович, рядовой. 1911 г.р., Владимировская обл., Гороховицкий р-н. Призван Трусовским РВК г. Астрахани. Пропал без вести в марте 1942 г.

ПУЧКОВ М. А., рядовой. 1903 г. р. Умер от ран в 1586 ЭГ. Похоронен в г. Астрахани.

ПУЧКОВ Михаил Иванович, сержант. 1907 г.р., Ивановская обл. Призван Икрянинским РВК Астраханской обл. Пропал без вести в ноябре 1941 г.

ПУЧКОВ Михаил Иванович, рядовой. 1920 г.р., Астраханская обл., Икрянинский р-н. Призван Икрянинским РВК. Пропал без вести в феврале 1942 г.

ПУЧКОВ Михаил Иванович, рядовой. 1920 г.р., Астраханская обл., с. Началово. Призван Наримановским РВК. 65 сп 43 сд. Погиб 27 июля 1941 г.

ПУЧКОВ Николай Александрович, рядовой. 1923 г.р., г. Астрахань. Призван Кировским РВК. Пропал без вести в июле 1942 г.

ПУЧКОВ Сергей Васильевич, ст. лейтенант. 1917 г.р. Призван Астраханским РВК. 1015 сп. Погиб 20 января 1942 г. Похоронен в Вологде.

ПУЧКОВ Сергей Михайлович, рядовой. 1915 г.р., г. Воронеж. Призван Астраханским РВК. 73 сп 33 сд. Умер от ран 28 апреля 1945 г. Похоронен в Германии.

ПУЧКОВСКИЙ Эдуард Андреевич, рядовой. 1924 г.р., Гомельская обл. Призван Кировским РВК г. Астрахани. Пропал без вести в ноябре 1942 г.

ПУШКАРЕВ Александр Петрович, рядовой. 1895 г.р., г. Астрахань. Пропал без вести в мае 1943 г.

ПУШКАРЕВ Александр Тимофеевич, рядовой. Умер от ран 7 ноября 1942 г. в 3264 ЭГ. Похоронен в г. Астрахани.

ПУШКАРЕВ Константин Васильевич, рядовой. 1919 г.р. Призван Трусовским РВК г. Астрахани. 848 сп. Погиб в декабре 1942 г. Похоронен в д. Бондаревке Марковского р-на Луганской обл.

ПУШКАРЕВ Петр Иванович, рядовой. 1912 г.р., Волгоградская обл. Призван Черноярским РВК Астраханской обл. Пропал без вести в с. Раздолье Харьковской обл.

ПУШКАРЕВ Тимофей Васильевич, рядовой. 1913 г.р., г. Элиста. Призван Астраханским РВК. Пропал без вести в марте 1943 г.

ПУШКИН Александр Васильевич, рядовой. 1905 г.р., Астраханская обл., Лиманский р-н, с. Промысловка. Призван Долбанским РВК. Умер в апреле 1943 г. в плену.

ПУШКИН Алексей Иванович, рядовой. 1926 г.р., Астраханская обл., Икрянинский р-н, с. Чулпан. Призван Икрянинским РВК. Пропал без вести в марте 1945 г.

ПУШКИН Григорий Васильевич, рядовой. 1901 г.р., Астраханская обл., Ахтубинский р-н. 454 сп. Умер от ран 23 августа 1942 г. в 1392 ЭГ. Похоронен в Борисоглебске Воронежской обл.

ПУШКИН (Пушнин) Егор Егорович, рядовой. 1914 г.р., Астраханская обл., Черноярский р-н, с. Солодники. Призван Черноярским РВК. Пропал без вести в мае 1943 г.

ПУШКИН Михаил Герасимович, рядовой. 1913 г.р., г. Астрахань. Призван Трусовским РВК. Пропал без вести в мае 1942 г.

ПУШКИН Петр Александрович, рядовой. Призван Наримановским РВК Астраханской обл. 79 сд. Погиб 11 сентября 1943 г. Похоронен в д. Звягинки Орловского р-на Орловской обл.

ПУШКИН Петр Александрович, рядовой. 1923 г.р., г. Астрахань. Призван Трусовским РВК. Умер от ран 11 сентября 1943 г. Похоронен в д. Гремячее Навлинского р-на Брянской обл.

АСТРАХАНСКАЯ ОБЛАСТНАЯ НАУЧНАЯ БИБЛИОТЕКА

ПУШКИН (Пушнин) Федор Матвеевич, рядовой. 1901 (1902) г.р., Астраханская обл., Черноярский р-н, с. Солодники. Призван Черноярским РВК. Пропал без вести в мае 1943 г.

ПУШКИНСКАЯ Анна Петровна, рядовой. Родилась в Астраханской обл. Призвана Долбанским РВК. Погибла.

ПУШКИНСКИЙ Алексей Петрович, рядовой. 1910 г.р., Астраханская обл., Лиманский р-н, с. Бирючья Коса. Призван Икрянинским РВК. Пропал без вести в августе 1943 г.

ПУШКИНСКИЙ Евгений Александрович, рядовой. 1916 г.р., г. Астрахань. 119 сп 13 сд. Пропал без вести в октябре 1941 г.

ПУШКИНСКИЙ Николай Петрович, рядовой. 1923 г.р., Астраханская обл., Лиманский р-н, с. Бирючья Коса. Призван Лиманским РВК. Пропал без вести.

ПУШКИНСКИЙ Петр Федорович, сержант. 1902 г.р., Астраханская обл., Лиманский р-н, с. Рынок. Призван Икрянинским РВК. Пропал без вести в июле 1942 г.

ПУШНИН Александр Гаврилович, рядовой. 1904 г.р., Астраханская обл., Черноярский р-н, с. Солодники. Погиб 15 октября 1943 г. Похоронен в Токмакском р-не Запорожской обл.

ПУШНИН Алексей Алексеевич, рядовой. 1918 г.р., Саратовская обл., г. Балашов. Призван Сталинским РВК г. Астрахани. В/ч 34739. Пропал без вести в июле 1941 г.

ПУШНИН Алексей Алексеевич, сержант. 1918 г.р., г. Астрахань. Призван Сталинским РВК. Пропал без вести в феврале 1945 г.

ПУШНИН Иван Алексеевич, сержант. 1921 г.р., Астраханская обл., Черноярский р-н, с. Солодники. Пропал без вести в марте 1943 г.

ПУШНОВ Андрей Васильевич, матрос. 1906 г.р., г. Астрахань. Призван Трусовским РВК. 8 отд. бр. ЧФ. Погиб в феврале 1945 г.

ПУШНОВ Иван Матвеевич, ст. лейтенант. 1903 г.р., Астраханская обл., Харабалинский р-н. Призван Харабалинским РВК. 384 сп 157 сд. Погиб 21 марта 1944 г. Похоронен у д. Манти Витебской обл.

ПУШНОВ Петр Федорович, рядовой. Призван Микояновским РВК г. Астрахани. Погиб 30 июля 1943 г.

ПУЩИН Иван Никифорович, рядовой. 1922 г.р., Астраханская обл. Призван Харабалинским РВК. 118 сд. Погиб 23 июля 1943 г. Похоронен в хут. Елизаветинский Куйбышевского р-на Ростовской обл.

ПЧЕЛИН Алексей Васильевич, рядовой. 1902 г.р., Астраханская обл., Володарский р-н, с. Тишково. Призван Камызякским РВК. Пропал без вести в мае 1942 г.

ПЧЕЛИН Григорий Ефимович, рядовой. Родился: Астраханская обл., Володарский р-н, с. Разино. Призван Володарским РВК. 1129 сп 337 сд. Погиб 14 октября 1942 г. Похоронен в Малгобекском р-не, Ингушская респ.

ПЧЕЛИН Евгений Иванович, рядовой. 1921 г.р., Астраханская обл., Володарский р-н, с. Цветное. Призван Володарским РВК. Пропал без вести в марте 1942 г.

ПЧЕЛИН Иван Васильевич, рядовой. 1899 г.р., Астраханская обл., Камызякский р-н, с. Чапаево. Призван Камызякским РВК. Пропал без вести в феврале 1942 г.

ПЧЕЛИН Павел Федорович, ефрейтор. 1904 г.р., Астраханская обл., Володарский р-н, с. Тишково. Призван Камызякским РВК. 812 сп 304 сд. Погиб 19 ноября 1942 г. Похоронен в хут. Клетский Клетского р-на Волгоградской обл.

ПЧЕЛИНЦЕВ Александр Максимович, рядовой. 1905 г.р., Астраханская обл., Володарский р-н. Призван Володарским РВК. Пропал без вести в 1942 г.

ПЧЕЛИНЦЕВ Василий Евграфович, рядовой. 1903 г.р., Астраханская обл., г. Нариманов. Призван Красноярским РВК. 9 инж. саперн. б-н. Погиб 1 августа 1943 г. Похоронен в с. Куйбышево Куйбышевского р-на Ростовской обл.

ПЧЕЛИНЦЕВ Василий Ефимович, мл. лейтенант. 1912 г.р., Саратовская обл., Аткарский р-н. Призван Сталинским РВК г. Астрахани. 66 тяж. самоходно-арт. бр. Погиб 27 апреля 1945 г. Похоронен в Германии.

ПЧЕЛИНЦЕВ Георгий Алексеевич, рядовой. Призван Трусовским РВК г. Астрахани. Пропал без вести в ноябре 1941 г.

ПЧЕЛИНЦЕВ Георгий Михайлович, рядовой. 1908 г.р., Саратовская обл., Вольский р-н, с. Покурлей. Призван Икрянинским РВК Астраханской обл. Пп 1871. Пропал без вести в январе 1943 г.

АСТРАХАНСКАЯ ОБЛАСТНАЯ НАУЧНАЯ БИБЛИОТЕКА

ПЧЕЛИНЦЕВ Дмитрий Михайлович, рядовой. 1902 г.р., Астраханская обл., Ахтубинский р-н, с. Батаевка. Призван Владимировским РВК. Погиб 20 мая 1942 г. Похоронен в с. Красная Русадовка Харьковской обл.

ПЧЕЛИНЦЕВ Иван Иванович, рядовой. 1908 г.р., Астраханская обл., Камызякский р-н, с. Образцово-Травино. Призван Камызякским РВК. Пропал без вести в июле 1943 г.

ПЧЕЛИНЦЕВ Иван Яковлевич, рядовой. 1917 г.р., Волгоградская обл., Камышинский р-н, с. Саломатино. Призван Владимировским РВК Астраханской обл. Пропал без вести в сентябре 1943 г.

ПЧЕЛИНЦЕВ Иван Яковлевич, рядовой. Родился: Астраханская обл., Ахтубинский р-н, с. Рождественка. Пропал без вести в январе 1943 г.

ПЧЕЛИНЦЕВ Кирилл Григорьевич, рядовой. 1923 г.р., Астраханская обл., Ахтубинский р-н. Призван Владимировским РВК. 2 осб 256 сбр. Погиб 5 декабря 1942 г. Похоронен у х. Ново-Мельниково Наурского р-на, респ. Чечня.

ПЧЕЛИНЦЕВ Николай Павлович, рядовой. Умер от ран 14 декабря 1942 г. в 1796 ЭГ. Похоронен в Астрахани.

ПЧЕЛИНЦЕВ Павел Дмитриевич, лейтенант. 1923 г.р., Астраханская обл., Ахтубинский р-н, с. Батаевка. Призван Владимировским РВК. 694 сп 383 сд. Погиб 22 мая 1943 г. Похоронен в г. Крымске Краснодарского края.

ПЧЕЛИНЦЕВ Федор Ильич, рядовой. 1916 г.р., Астраханская обл., Володарский р-н, пос. Камардан. 1159 сп 351 сд. Погиб 11 декабря 1943 г. Похоронен в г. Малин Житомирской обл.

ПЧЕЛОВ Александр Матвеевич, рядовой. 1912 (1909) г.р., г. Астрахань. Призван Кировским РВК. Пропал без вести в сентябре 1944 г.

ПЧЕЛОВ Дмитрий Матвеевич, рядовой. 1908 г.р., г. Астрахань. 157 ошр. Пропал без вести в феврале 1943 г.

ПЧЕЛЬНИКОВ Сергей Семенович, рядовой. 1925 г.р., г. Астрахань. Призван Трусовским РВК. Пп 40331-Ш. Пропал без вести в декабре 1943 г.

ПЧЕЛЯКОВ Андрей Дмитриевич, рядовой. 1900 г.р., респ. Татарстан, Лаишевский р-н, с. Шумбут. Призван Сталинским РВК г. Астрахани. Погиб 20 февраля 1943 г. в плену.

ПЧЕЛЯКОВ Иван Александрович, капитан. 1903 г.р., г. Астрахань. Погиб 24 января 1943 г. в плену. Похоронен в г. Славута Хмельницкой обл.

ПЧЕЛКИН Петр Михайлович, рядовой. 1900 г. р. Умер от ран 19 июня 1943 г. в 1589 ЭГ. Похоронен в г. Астрахани.

ПШАТОВ Василий Васильевич, рядовой. 1926 г. р. Призван Красноярским РВК Астраханской обл. 236 сп 74 сд. Погиб 27 января 1945 г. Похоронен в Польше.

ПШАТОВ Иван Яковлевич, рядовой. 1922 г.р., Астраханская обл., Енотаевский р-н, с. Владимировка. Призван Енотаевским РВК. Пропал без вести в августе 1942 г.

ПЩАТОВ Александр Акимович, рядовой. 1907 г.р., Астраханская обл., Енотаевский р-н, с. Владимировка. Призван Красноярским РВК. Пропал без вести в феврале 1942 г.

ПШЕНИЦЫН Сергей Андреевич, политрук. 1908 г.р., Ярославская обл., Угличский р-н, с. Заречье. Призван Астраханским РВК. 141 гаубич. арт. полк 56 сд. Пропал без вести в июне 1941 г. в Минской обл.

ПШЕНИЧНИКОВ Константин Константинович, рядовой. 1906 г.р., Астраханская обл., Нариманов ский р-н, с. Разночиновка. Призван Нариманов ским РВК. Пропал без вести в декабре 1941 г.

ПШЕНИЧНИКОВ Максим Степанович, мл. лейтенант. 1903 (1908) г.р., Могилевская обл. Призван Кировским РВК г. Астрахани. Пропал без вести.

ПШЕНИЧНИКОВ Николай Алексеевич, сержант. 1909 г.р., Ивановская обл. Призван Долбанским РВК Астраханской обл. 57 отд. арм. инж. б-н. Погиб 23 марта 1943 г. Похоронен в г. Херсоне.

ПШЕНИЧНИКОВ Николай Иванович, рядовой. 1914 г.р., Астраханская обл., Ахтубинский р-н, пгт Капустин Яр. Призван Ашхабадским РВК. Пропал без вести 23 января 1944 г.

ПШЕНИЧНОВ Александр Александрович, сержант. 1918 г.р., Саратовская обл., 6 Питерский р-н, с. М. Узень. Призван Кировским РВК г. Астрахани. Пропал без вести в феврале 1945 г.

АСТРАХАНСКАЯ ОБЛАСТНАЯ НАУЧНАЯ БИБЛИОТЕКА

ПШЕНИЧНОВ Тихон Яковлевич, рядовой. 1902 г.р., Астраханская обл., Нариманов-ский р-н, с. Разночиновка. Призван Сталинским РВК. Пропал без вести в июле 1942 г.

ПШЕНИЧНЫЙ Александр Иванович, капитан. 1914 г.р., Астраханская обл., г. Ахтубинск. Призван Владимировским РВК. Погиб 24 августа 1944 г. Похоронен в Польше.

ПШЕНИЧНЫЙ Александр Петрович, рядовой. 1924 г.р., г. Астрахань. Призван Кировским РВК. 107 сп 34 сд. Погиб 20 ноября 1942 г. Похоронен в д. Хулхута, респ. Калмыкия.

ПШЕНИЧНЫЙ Алексей Иванович, рядовой. 1922 г.р., Астраханская обл., Ахтубинский р-н, пгт Капустин Яр. Призван Владимировским РВК. 12 каз. див. Погиб 8 сентября 1943 г. Похоронен в Донецкой обл.

ПШЕНИЧНЫЙ Василий Павлович, рядовой. 1916 г.р., Воронежская обл. Призван Икрянинским РВК Астраханской обл. Пропал без вести в августе 1942 г.

ПШЕНИЧНЫЙ Виктор Васильевич, 1924 г.р., Астраханская обл., Ахтубинский р-н, пгт Капустин Яр. Призван Красноводским ГВК. Пропал без вести.

ПШЕНИЧНЫЙ Григорий Григорьевич, мл. лейтенант. 1922 г.р., Астраханская обл., г. Ахтубинск. Призван Владимировским РВК. 135 сп. Погиб 2 сентября 1942 г. Похоронен в Смоленской обл.

ПШЕНИЧНЫЙ Михаил Алексеевич, 1921 г.р., г. Николаев. Призван Астраханским РВК. Пропал без вести в мае 1945 г.

ПШЕНИЧНЫЙ Михаил Иванович, рядовой. 1926 г.р., Астраханская обл., г. Ахтубинск. Призван Владимировским РВК. 957 сп 309 сд. Погиб 18 января 1945 г. Похоронен в Польше.

ПШЕНИЧНЫЙ Николай Федорович, рядовой. 1916 г.р., Владимировская обл., с. Петропавловка. Призван Сталинским РВК. Пропал без вести в июле 1941 г.

ПШЕНИЧНЫЙ Петр Павлович, рядовой. 1909 г.р., Астраханская обл., Икрянинский р-н. Призван Икрянинским РВК. 1171 сп 349 сд. Погиб 14 февраля 1942 г. Похоронен в с. Ново-Явленское Андреевского р-на Донецкой обл.

ПШЕНИЧНЫЙ Сергей Иванович, рядовой. 1924 г.р., Астраханская обл., г. Ахтубинск. Призван Владимировским РВК. 105 сп 34 сд. Погиб 15 января 1943 г. Похоронен в д. Красный Скотовод Ростовской обл.

ПШЕНИЧНЫЙ Феофан Прокофьевич, лейтенант. 1922 г.р., Астраханская обл., г. Ахтубинск. Призван Владимировским РВК. 113 сд. Погиб 25 марта 1943 г. Похоронен в д. Комсомольское Чугуевского р-на Харьковской обл.

ПШЕНИЧНЫЙ Федор Иванович, рядовой. 1918 г.р., Астраханская обл., Ахтубинский р-н, пгт Капустин Яр. Призван Владимировским РВК. 223 кав. полк 63 кав. див. Погиб в 1944 г. Похоронен в с. Морозяни, респ. Молдова.

ПШИКОВ Анатолий Алексеевич, рядовой. 1925 г.р., г. Астрахань. Призван Нариманов-ским РВК. Погиб 22 апреля 1945 г. Похоронен в Германии.

ПШТАЕВ Капргали, рядовой. 1914 г.р., Астраханская обл., Володарский р-н, с. Тулугановка. Призван Икрянинским РВК. Пропал без вести в августе 1942 г.

ПЫЖИКОВ Михаил Дмитриевич, рядовой. 1909 г.р., Астраханская обл., Володарский р-н, с. Тишково. Призван Камызякским РВК. Пропал без вести в июне 1942 г.

ПЫЛАЕВ Федор Никитович, рядовой. 1911 г.р. Призван Икрянинским РВК Астраханской обл. Погиб 11 декабря 1942 г. в плену.

ПЫЛЬНОВ Илья Матвеевич, рядовой. 1902 г.р., г. Астрахань. Призван Трусовским РВК. 303 сд. Умер от ран 20 ноября 1944 г. Похоронен в Венгрии.

ПЫЛЬПЫШКО Яков Григорьевич, рядовой. 1900 г.р., Донецкая обл., г. Славянск. Призван Владимировским РВК Астраханской обл. Пропал без вести в декабре 1943 г.

ПЫПИН Иван Леонтьевич, рядовой. 1912 г.р., респ. Северная Осетия. Призван Нариманов-ским РВК Астраханской обл. 39 тбр. Пропал без вести 21 января 1943 г.

ПЫРОВ Михаил Епифанович, рядовой. 1905 г.р., респ. Татарстан, с. Лебяжье. Призван Трусовским РВК г. Астрахани. Пропал без вести в августе 1942 г.

АСТРАХАНСКАЯ ОБЛАСТНАЯ НАУЧНАЯ БИБЛИОТЕКА

ПЫРОЧКИН Иван Михайлович, рядовой. 1925 г.р., г. Астрахань. Призван Наримановским РВК. 1158 сп 352 сд. Погиб 28 марта 1944 г.

ПЫРОЧКИН Федор Михайлович, ефрейтор. 1920 г.р., Астраханская обл., Икрянинский р-н, р.п. Красные Баррикады. Призван Икрянинским РВК. 22 кав. полк 5 кав. див. Умер от ран 28 июля 1944 г. Похоронен в с. Красное Сопоцкинского р-на Гродненской обл.

ПЫРЬЕВ Лев Дмитриевич, рядовой. 1924 г.р., г. Астрахань. Призван Трусовским РВК. 323 рр 248 сд. Пропал без вести 27 апреля 1943 г. в с. Ново-Ясиновка Ростовской обл.

ПЫРЬЕВ Сергей Дмитриевич, мл. лейтенант. 1920 г.р., г. Астрахань 73 озиап. Пропал без вести 30 июля 1941 г.

ПЫСЕНКОВ Иван Васильевич, сержант. 1909 г.р., г. Астрахань. 156 сд. Пропал без вести 12 мая 1942 г.

ПЫХТЕЛЕВ Иван Михайлович, рядовой. 1910 г.р. Призван Микояновским РВК г. Астрахани. Пропал без вести в мае 1942 г.

ПЫШКИН Михаил Иванович, рядовой. Родился: Астраханская обл., с. Черный Яр. Пропал без вести.

ПЬЯНОВ Алексей Васильевич, рядовой. 1920 г.р. Призван Красноярским РВК Астраханской обл. Пропал без вести в 1943 г.

ПЬЯНОВ Василий Николаевич, рядовой. 1897 г.р., Астраханская обл., Володарский р-н, с. Тишково. Призван Камызякским РВК. Пропал без вести в ноябре 1941 г.

ПЬЯНОВ Василий Прохорович, рядовой. Родился в Астраханской обл. Призван Каменским РВК Тульской обл. Погиб 24 марта 1945 г.

ПЬЯНОВ Михаил Михайлович, лейтенант. 1913 г.р., Астраханская обл., Красноярский р-н. Призван Красноярским РВК. 899 сп 248 сд. Погиб 12 января 1944 г. Похоронен в с. Н. Петровка Белозерского р-на Херсонской обл.

ПЬЯНОВ Павел Алексеевич, сержант. 1925 г.р., г. Астрахань. Призван Кировским РВК. 444 орс 320 сд. Погиб 9 сентября 1943 г. Похоронен в Донецкой обл.

ПЬЯНОВ Степан Ефимович, рядовой. 1904 г.р., г. Астрахань. Призван Кировским РВК. Умер от ран 10 июня 1943 г.

ПЬЯНОВ Степан Николаевич, рядовой. 1915 г.р., Астраханская обл., Володарский р-н, с. Тишково. Призван Камызякским РВК. Пропал без вести в июне 1942 г.

ПЯТАЕВ Николай Васильевич, мл. лейтенант. 1913 г.р., г. Астрахань. Призван Кировским РВК. 1054 сп 301 сд. Погиб 14 января 1944 г. Похоронен в с. Рубановке Великолепетихского р-на Херсонской обл.

ПЯТАЕВ Федор Максимович, сержант. 1914 г.р. Призван Микояновским РВК г. Астрахани. 202 сп. Умер от ран 24 октября 1941 г. Похоронен в г. Петровске Саратовской обл.

ПЯТАКОВ Борис Иванович, рядовой. 1910 г.р., г. Астрахань. Призван Кировским РВК. Пропал без вести 8 января 1942 г.

ПЯТАКОВ Дмитрий Семенович, рядовой. 1908 г.р., г. Барнаул. Призван Трусовским РВК г. Астрахани. Пропал без вести в августе 1944 г.

ПЯТАКОВ Иван Васильевич, рядовой. 1914 г.р. Призван Кировским РВК г. Астрахани. Погиб 21 февраля 1942 г.

ПЯТАКОВ Михаил Иванович, ст. сержант. 1914 г.р., Волгоградская обл., Старополтавский р-н, с. Колышкино. Призван Сталинским РВК. Пропал без вести 28 октября 1944 г.

ПЯТАКОВ Николай Степанович, рядовой. 1916 г.р., Астрахань. Призван Трусовским РВК. Пропал без вести в сентябре 1942 г.

ПЯТЕРЕКОВ Семен Алексеевич, рядовой. 1914 г.р., г. Астрахань. Призван Трусовским РВК. 161 сп 95 сд. Погиб 27 февраля 1942 г. Похоронен в с. Буденновке, респ. Крым.

ПЯТИБРАТОВ Алексей Федорович, рядовой. 1907 г.р., Астраханская обл., Ахтубинский р-н, с. Грачи. Призван Черноярским РВК. 1127 сп 387 сд. Погиб 29 января 1942 г. Похоронен в с. Меловая Балаклейского р-на Харьковской обл.

ПЯТИБРАТОВ Гордей Самойлович, рядовой. 1902 (1914) г.р., Астраханская обл., Ахтубинский р-н, с. Грачи. Призван Черноярским РВК. 157 сбр. Погиб 30 июля 1943 г.

АСТРАХАНСКАЯ ОБЛАСТНАЯ НАУЧНАЯ БИБЛИОТЕКА

Похоронен в ст-це Анастасиевская Славянского р-на Краснодарского края.

ПЯТИБРАТОВ Иван Афанасьевич, рядовой. 1923 г.р., г. Астрахань. Призван Трусовским РВК. 748 зен. арт. полк. Пропал без вести в ж.-д. ст. Садовая г. Волгограда.

ПЯТИБРАТОВ Николай Гордеевич, рядовой. 1923 г.р., Астраханская обл., Ахтубинский р-н, с. Грачи. Призван Черноярским РВК. 184 сп 262 сд. Пропал без вести 10 июня 1944 г.

ПЯТИБРАТОВ Петр Самойлович, рядовой. 1907 г.р., Астраханская обл., Ахтубинский р-н, с. Грачи. Призван Черноярским РВК. 1127 сп 337 сд. Погиб 21 января 1942 г. Похоронен в с. Гусаровке Балаклейского р-на Харьковской обл.

ПЯТИБРАТОВ Сергей Михайлович, сержант. Родился: Астраханская обл., Икрянинский р-н, пгт Оранжереи. Призван Икрянинским РВК. Погиб 29 января 1943 г. Похоронен в Тарасовском р-не Ростовской обл.

ПЯТИБРАТОВ Федор Степанович, рядовой. 1914 г.р., Астраханская обл., Черноярский р-н, с. Каменный Яр. Призван Черноярским РВК. 1372 сп 417 сд. Погиб 7 сентября 1942 г. Похоронен в г. Моздок, респ. Северная Осетия.

ПЯТИКОВА Ф. А., рядовой. 1908 г.р. Умерла от ран 10 апреля 1942 г. в 1586 ЭГ. Похоронена в г. Астрахани.

ПЯТИН Павел Иванович, рядовой. Умер от ран 4 октября 1942 г. в 1796 ЭГ. Похоронен в г. Астрахани.

ПЯТКИН Алексей Андреевич, рядовой. 1907 г.р., г. Астрахань. Призван Сталинским РВК. 166 отд. истреб. противотанк. д-н. Погиб в 1943 г. Похоронен в д. Красниково Кромского р-на Орловской обл.

ПЯТКИН Анатолий Матвеевич, рядовой. Умер от ран. Похоронен в пгт Капустин Яр Ахтубинского р-на Астраханской обл.

ПЯТКИН Григорий Федорович, рядовой. 1908 г.р., Рязанская обл., Шиловский р-н, с. Тырнова Слобода. Призван Трусовским РВК г. Астрахани. Пропал без вести в сентябре 1942 г.

ПЯТКИН Иван Иванович, рядовой. 1907 г.р., Рязанская обл., Спасский р-н. Призван Трусовским РВК г. Астрахани. Пропал без вести в марте 1942 г.

ПЯТКИН Иван Николаевич, рядовой. Родился: Волгоградская обл. Призван Икрянинским РВК Астраханской обл. Погиб 1 октября 1943 г.

ПЯТКИН Иван Степанович, рядовой. 1924 г.р., Астраханская обл., Володарский р-н, с. Тишково. Призван Камызякским РВК. Пропал без вести в ноябре 1943 г.

ПЯТКИН Михаил Матвеевич, рядовой. Призван Микояновским РВК г. Астрахани. Пп 29247. Умер от ран 19 июня 1944 г.

ПЯТКИН Николай Дмитриевич, мл. лейтенант. 1921 г.р., Тамбовская обл., Петровский р-н. Призван Микояновским РВК г. Астрахани. 22 бомбар. авиаполк 321 бомбар. авиадив. Погиб 16 апреля 1945 г. Похоронен в Германии.

ПЯТКИН Павел Петрович, рядовой. 1923 г.р., Астраханская обл., Володарский р-н, с. Тишково. Призван Камызякским РВК. Пп 05962—К. Пропал без вести в мае 1944 г.

ПЯТКИН Петр Васильевич, рядовой. 1904 г.р., Астраханская обл., Черноярский р-н, с. Ушаковка. Призван Черноярским РВК. 180 зсп. Пропал без вести 12 июля 1942 г.

ПЯТКОВ Дмитрий Семенович, рядовой. 1908 г.р., г. Астрахань. 30 мех. бр. Погиб 19 декабря 1944 г. Похоронен в Венгрии.

ПЯТКОВ Николай Андреевич, рядовой. 1914 г.р., Астраханская обл., Енотаевский р-н, с. Пришиб. Пропал без вести в мае 1942 г.

ПЯТКОВСКИЙ, рядовой. Умер от ран 8 декабря 1944 г. в 5469 ЭГ. Похоронен в г. Астрахани.

ПЯТОВ Александр Иванович, рядовой. 1909 г.р., Астраханская обл., Енотаевский р-н, р.п. Никольский. Пропал без вести в ноябре 1942 г.

ПЯТОВ Иван Дмитриевич, рядовой. 1906 г.р., Астраханская обл., Икрянинский р-н, с. Федоровка. Призван Долбанским РВК. Умер в плену 12 июля 1942 г.

ПЯТОВ Константин Михайлович, рядовой. Призван Микояновским РВК г. Астрахани. Пропал без вести в 1942 г.

АСТРАХАНСКАЯ ОБЛАСТНАЯ НАУЧНАЯ БИБЛИОТЕКА

ПЯТОВ Николай Алексеевич, рядовой. 1903 г.р., Астраханская обл., Енотаевский р-н, с. Пришиб. Призван Енотаевским РВК. 230 азсп. Пропал без вести в октябре 1944 г.

ПЯТОВ Николай Андреевич, рядовой. 1912 г.р., Астраханская обл., Енотаевский р-н, с. Козинка. Призван Енотаевским РВК. Пропал без вести в октябре 1941 г.

ПЯТОВ Николай Андреевич, рядовой. 1914 г.р., Астраханская обл., Енотаевский р-н, с. Пришиб. Призван Енотаевским РВК. Пропал без вести в мае 1942 г.

ПЯШАКОВ Борис Иванович, рядовой. 1910 г.р., г. Астрахань. Призван Кировским РВК. Пропал без вести в январе 1942 г.

АСТРАХАНСКАЯ ОБЛАСТНАЯ НАУЧНАЯ БИБЛИОТЕКА

УСЛОВНЫЕ СОКРАЩЕНИЯ, ПРИНЯТЫЕ В ТОМЕ

А — армия
абр — артиллерийская бригада
ад — артиллерийская дивизия
адд — авиация дальнего действия
ап — артиллерийский полк
апс — авиационный полк связи
арт — артиллерийский
аминп — артиллерийско-минометный полк
атб — автотранспортный батальон
атп — автотранспортный полк
бад — бомбардировочная авиационная дивизия
бао — батальон аэродромного обслуживания
ббап (ббад) — ближнебомбардировочный авиационный полк (дивизия)
бмп (брмп) — батальон морской пехоты (бригада)
б-н — батальон
БФ — Балтийский флот
вдбр — воздушно-десантная бригада
вдд — воздушно-десантная дивизия
вдп — воздушно-десантный полк
гап — гаубичный артиллерийский полк
гсп (гсбр) — горно-стрелковый полк (бригада)
гкд (гкп) — горно-кавалерийская дивизия (полк)
д-н — дивизион
ждбр — железнодорожная бригада
зенап (зенад) — зенитный артиллерийский полк (дивизия)
зо — заградительный отряд
зсп (зсд, зсбр) — запасной стрелковый полк (дивизия, бригада)
иад — истребительная авиационная дивизия
иап — истребительный авиационный полк
иптабр — истребительно-противотанковая артиллерийская бригада
иптап — истребительно-противотанковый артиллерийский полк
иптад — истребительно-противотанковый артиллерийский дивизион
кбр — кавалерийская бригада
кд — кавалерийская дивизия
кп — кавалерийский полк
кшр — кабельно-шестовая рота
лап (лабр) — легкий артиллерийский полк (бригада)
лсап — легкий самоходный артиллерийский полк
мбр — механизированная бригада
МСБ — медико-санитарный батальон
мд (мп) — моторизованная дивизия (полк)
минбр — минометная бригада
минп — минометный полк
мк — механизированный корпус
мпмб — моторизованный понтонно-мостовой батальон
мпмп — моторизованный понтонно-мостовой полк
мсб — мостостроительный батальон
мсбр — мотострелковая бригада
мсд (мсп, мсбр) — мотострелковая дивизия (полк, бригада)
мсп — мотострелковый полк
мшисб — моторизованный штурмовой инженерно-саперный батальон
мшисбр — моторизованная штурмовая инженерно-саперная бригада
нбад — ночная бомбардировочная авиационная дивизия
нбап — ночной бомбардировочный авиационный полк
нббад — ночная ближнебомбардировочная авиационная дивизия
обс — отдельный батальон связи
обмп — отдельный батальон морской пехоты
озад — отдельный зенитный дивизион
оипд — отдельный истребительный противотанковый дивизион
опаб — отдельный пулеметно-артиллерийский батальон
опс — отдельный полк связи
орр — отдельная разведрота
орс — отдельная рота связи
осад — отдельный самоходно-артиллерийский дивизион
ошр — отдельная штрафная рота
пабр — пушечная артиллерийская бригада
пад — пушечная артиллерийская дивизия
пап — пушечный артиллерийский полк
ПГ — полевой госпиталь
пмп — полк морской пехоты
пп — пехотный полк
п/п — полевая почта

АСТРАХАНСКАЯ ОБЛАСТНАЯ НАУЧНАЯ БИБЛИОТЕКА

ППГ — полевой передвижной госпиталь
ппс — полевая почтовая станция
птап — противотанковый артиллерийский полк
сап (сабр) — самоходный артиллерийский полк (бригада)
сб — стрелковый батальон
сбр — стрелковая бригада
сд — стрелковая дивизия
ск — стрелковый корпус
сп — стрелковый полк
табр (тад) — тяжелая артиллерийская бригада (дивизия)
тб — танковый батальон
тбр — танковая бригада
тгабр — тяжелая гаубичная артиллерийская бригада
тд — танковая дивизия
тк — танковый корпус
тп — танковый полк
тсап — тяжелый самоходно-артиллерийский полк
тср — телеграфно-строительная рота
ттбр — тяжелая танковая бригада
ттп — тяжелый танковый полк
УР — укрепительный район
ХППГ — хирургический полевой передвижной госпиталь
шад — штурмовая авиационная дивизия
шап — штурмовой авиационный полк
шисбр — штурмовая инженерно-саперная бригада
ЭГ — эвакуационный госпиталь

АСТРАХАНСКАЯ ОБЛАСТНАЯ НАУЧНАЯ БИБЛИОТЕКА



АСТРАХАНСКАЯ ОБЛАСТНАЯ НАУЧНАЯ БИБЛИОТЕКА